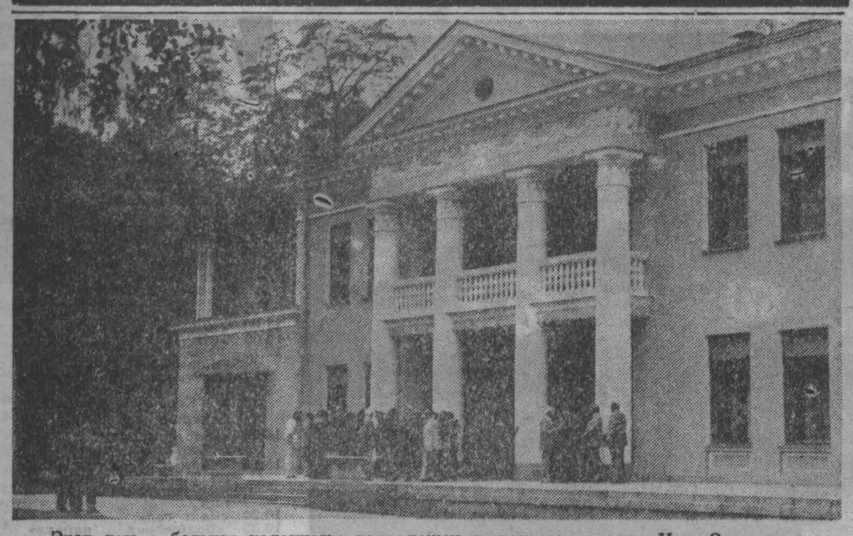

Этот дом с белыми колоннами расположен в дачном поселке Ново-Огарево в Подмосковье. Здесь шла работа над договором по формуле «9 плюс 1», который из-за августовских событий так и не был реализован.

«Фотообозрение ИАН».

ПОСТАНОВЛЕНИЕ

Президиума Верховного Совета РСФСР

Об итогах рассмотрения на сессиях Советов народных депутатов республик в составе РСФСР, краев, областей, автономной области, автономных округов, районов, городов и поселков вопросов работы Советов, их органов и должностных лиц в период государственного переворота.

Заслушав информацию председателя Комитета Верховного Совета РСФСР по вопросам работы Совета народных депутатов и развитию самоуправления Г. С. Жукова о реализации Советами народных депутатов РСФСР постановления Президиума Верховного Совета РСФСР от 23 августа 1991 года «О деятельности Советов народных депутатов РСФСР во время государственного переворота», Президиум Верховного Совета РСФСР отмечает, что Верховные Советы республик в составе РСФСР, Советы народных депутатов краев, областей, автономной области, автономных округов, большинство местных Советов народных депутатов рассмотрели на сессиях вопрос о работе Советов, их органов и должностных лиц по выполнению указов Президента РСФСР в период государственного переворота и приняли соответствующие решения.

Представленные в Президиум Верховного Совета РСФСР материалы показывают, что на сессиях Верховных Советов республик в составе РСФСР, краевых, областных и местных Советов народных депутатов РСФСР депутаты в основном объективно оценили действия органов Советов и их должностных лиц в дни переворота. За беспринципность, медлительность и непринятие своевременных мер освобождены от занимаемых должностей 17 председателей краевых и областных Советов народных депутатов. На прошедших сессиях подали в отставку в полном составе президиумы Алтайского, Краснодарского, Красноярского краевых, Липецкого, Мурманского, Нижегородского, Ростовского и Саратовского областных Советов народных депутатов.

Прокуратурой РСФСР возбуждено 30 уголовных дел в отношении должностных лиц местных Советов народных депутатов, поддержавших своими действиями участников переворота.

Президиум Верховного Совета РСФСР также отмечает, что на сессиях Верховных Советов Карельской АССР, Коми ССР, Северо-Осетинской ССР, Республики Татарстан, Амурского, Белгородского, Владимирского, Новосибирского, Оренбургского, Псковского областных Советов народных депутатов не дана принципиальная оценка действиям должностных лиц Советов и их органов по выполнению конституционных обязанностей в чрезвычайной ситуации.

Прикрывая свое бездействие, президиумы Владимирского и Новосибирского областных Советов приняли 20 августа постановления, в которых не содержится политико-правовой оценки переворота, ГКЧП не квалифицирован как антиконституционный орган. В Карельской АССР, Амурской и Оренбургской областях президиумы Советов дали оценку трагическим событиям на третий день переворота, а в Северо-Осетинской ССР и Псковской области органы государственной власти не выразили своего отношения к случившемуся. Верховный Совет Коми ССР в своем постановлении посчитал, что его президиум действовал строго в рамках Конституции Коми ССР, однако именно этот орган Совета отправил на места 19 августа указание о выполнении постановлений ГКЧП.

На сессии Верховного Совета Республики Татарстан одобрена деятельность Президента республики М. Ш. Шаймиева в дни переворота, несмотря на то, что в городе Казани было запрещено проведение митингов, демонстраций и шествий и президентским указом введена цензура на средства массовой информации.

За неисполнение конституционных обязанностей в период переворота Президиум Верховного Совета РСФСР освободил от должности ряд председателей краевых и областных Советов народных депутатов, а Президент РСФСР — председателей исполкомов краевых и областных Советов.

В связи с обращением в Верховный Совет РСФСР народных депутатов РСФСР В. В. Донских (Липецкая область), Л. А. Иванченко (Ростовская область) и А. И. Рябова (Тамбовская область) Президиум Верховного Совета РСФСР принял меры по проведению депутатского расследования деятельности этих депутатов в период государственного переворота.

Президиум Верховного Совета РСФСР постановляет:

1. Принять к сведению информацию о состоявшихся сессиях Верховных Советов республик в составе РСФСР, Советов народных депутатов краев, областей, автономной области, автономных округов, районов, городов и поселков по вопросам работы Советов, их органов и должностных лиц в период государственного переворота.

2. Отметить, что Президиумы Верховных Советов Карельской АССР, Коми ССР, Северо-Осетинской ССР, Республики Татарстан не дали принципиальной оценки действиям антиконституционного комитета по чрезвычайному положению в СССР, а Амурский, Белгородский, Владимирский, Новосибирский, Оренбургский и Псковский областные Советы народных депутатов, не исполнившие конституционные обязанности с 19 по 21 августа, — действиям соответствующих должностных лиц Советов в этот период.

3. Признать не подлежащим применению с момента его издания Указ Президента Республики Татарстан от 21 августа 1991 года «Об образовании временной комиссии» как нарушающий конституционное право граждан РСФСР на свободу слова и печати, закрепленное в ст. 48 Конституции РСФСР, и противоречащий ст. 1 Закона СССР «О печати и других средствах массовой информации».

4. Принять к сведению информацию о том, что депутатская комиссия для парламентского расследования причин и обстоятельств государственного переворота осуществляет проверку деятельности должностных лиц Советов ряда республик в составе РСФСР, краев и областей, в том числе Республики Татарстан, Липецкой, Ростовской и Тамбовской областей.

При необходимости по представлению депутатской комиссии вновь рассмотреть на сессиях Советов вопрос о действиях руководителей органов власти и управления в период переворота и дать им правовую оценку в соответствии с действующим законодательством.

5. Поручить Комитету Верховного Совета РСФСР по вопросам работы Советов народных депутатов и развитию самоуправления, депутатской комиссии по расследованию причин и обстоятельств государственного переворота обобщить материалы о деятельности руководителей Советов народных депутатов, других должностных лиц в период переворота и проинформировать V Съезд народных депутатов РСФСР.

Первый заместитель Председателя Верховного Совета РСФСР.
Р. И. ХАСБУЛАТОВ.

Москва, Дом Советов РСФСР.
23 сентября 1991 года.

Все, как в Европе, только в «Москве»

выставочно-торгово-демонстрационный комплекс «Москва»

Вы хотите приобрести товары народного потребления ведущих мировых фирм! Нет проблем! Вам поможет в этом советско-французская фирма «Москва».

Широкий выбор аудио- и видеоаппаратуры, бытовой техники, оргтехники производства известнейших фирм, а также одежда, обувь, косметика, парфюмерия, игрушки и продукты питания.

Продажа осуществляется оптом и в розницу. Оптовым покупателям предоставляется скидка. Поставка товаров — непосредственно со складов фирмы в г. Москве.

Оплата в свободно конвертируемой валюте по безналичному расчету, наличными и по кредитным картам.

Цены ниже европейских на 10—20 процентов.

Гарантия качества, отличный сервис — все это в выставочно-торгово-демонстрационном комплексе советско-французской фирмы **«МОСКВА»**

По предварительным заказам фирма «Москва» производит поставку интересующих импортных товаров в течение 2—4 недель.

Приглашаем вас ежедневно с 10 до 20 час., в воскресенье — с 10 до 18 час.

Наш адрес: 121357, г. Москва, Кутузовский проспект, 31. Телефон **249-19-22.** Телефакс **142-59-16.** Телекс **411 230.**

Расчетный счет № 609615 в Кунцевском отделении ЖСБ г. Москвы, МФО № 201304. Валютный счет № 001070377 в Оперу Агропромбанка, корреспондентский валютный счет 35052 ДВ 0103 в международном Московском банке. Адрес: 121609, Москва, Осенний бульвар, 2.

Совместная советско-французская фирма «Москва».
Центральное агентство «Реклама».

ТВ НЕДЕЛЯ ГОЛУБОГО ЭКРАНА С 14 ПО 20 ОКТЯБРЯ

14 ПОНЕДЕЛЬНИК

I ПРОГРАММА
Передачи ЦТ.
6.30 «Утро».
9.05 Новое поколение выбирает.
10.05 ТВ Польши представляет программу художественных телефильмов. «Пять минут до свистка».
11.10 Мультфильмы.
11.40 «Знахарь». Премьера документального телефильма.
12.00 ТСН
12.20 Футбольное обозрение.
12.50 «Много голосов — один мир». Народные сказки и притчи народов разных стран. «Веселый и мудрый Насреддин». (Узбекистан и Египет).
12.55—13.25 «Школа менеджеров»
Перерыв до 15.00
15.00 «Анна Павлова». Художественный телефильм. 1-я серия. «Улица России».
15.55 Выступает Государственный заслуженный ансамбль танца Дагестана «Лезгинка».
16.40 Детский час с уроком французского языка.
17.40 «Рынок. Час выбора».
18.25 «Блокнот».
18.30 ТСН
18.45 Поют лауреаты телерадиоконкурса «Голоса России» Р. Идрисова и Г. Фазуллин
19.00 Футбольное обозрение.
19.30 ТВ Польши представляет программу художественных телефильмов. «Пять минут до свистка».
21.00 Информационная программа
21.40 ТВ Польши представляет программу художественных телефильмов. «Декалог-1».
22.35 Авторское телевидение
00.25 ТСН Международный выпуск.
00.40 «Ты, грусть моя, любовь моя». Музыкальная программа с участием В. Пака.
01.40 ТВ Польши представляет программу художественных телефильмов. «Пять минут до свистка».
02.45—03.20 «Крест мой». Документальный фильм о заслуженном деятеле искусств РСФСР архитекторе - реставраторе П. Барановском.

II ПРОГРАММА
Передачи ЦТ.
7.00 Утро делового человека.
8.00 Утренняя гимнастика.
8.15 Итальянский язык.
8.45 Русская речь.
9.15 «Мир денег Адама Смита».
9.55 Беседы о русской культуре. Передача 5-я. Автор и ведущий — профессор Ю. М. Лотман.
10.30 Мультфильм.
10.40 А. Сакуров. «Русская эстетика».
11.10 Т. Ин Ко. Информационная коммерческая телепрограмма.
11.40 Тема с вариациями. «Музыка на воде». Передача 2-я.
12.40 «Коллаж».
12.45 «Карусель». Художественный телефильм.
14.10 «Вспоминая лето». Русские народные песни исполняют В. Фтоменко и Ю. Дудонов.
14.40 «Наследие». Документальный телефильм о Государственной публичной библиотеке им. М. Салтыкова-Щедрина.
15.10 Мультфильм.
15.30 Художественная гимнастика. Чемпионат мира.
16.30 Легкая атлетика. Чемпионат мира по бегу на шоссе.
17.00 ТО «Содружество» представляет программу Киевского ТВ.
18.00 «Пути земли». (Япония). Премьера научно-популярного фильма. 4-я серия. «Ниагарский водопад».

КЕМЕРОВО
18.45 Мультфильм.
19.05 Концерт народного ансамбля песни и танца кузнецких металлургов.
19.45 «Экспресс-афиша».
Передачи ЦТ.
20.00 «Вести»
20.20 «Шанс».
20.35 «Пульс».
21.00 «Авось». Вечерняя программа для всех.
Передачи ЦТ.
23.00 «Вести».
23.20 «Пятое колесо». (Продолжение)
00.20—01.25 Художественная гимнастика. Чемпионат мира

III ПРОГРАММА
Передачи ЦТ.
18.45 Мультфильм.
18.55 «Коллаж».
19.00 Вечерняя интервью.
19.15 «Грани».
19.55 Реклама.
20.00 «Вести».
20.20 Спокойной ночи, малыши!
20.35 Крестьянский вопрос. «Один практический шаг».
20.55 Автогонки. Международные соревнования по кольцевым гонкам.
21.40 Личное мнение.
21.55 «Пятое колесо».
22.55—23.00 Реклама.

15 ВТОРНИК

I ПРОГРАММА
Передачи ЦТ.
6.30 «Утро».
9.05 Детский час с уроком французского языка.
10.05 ТВ Польши «Излучина». Художественный фильм.
11.25 «Мамонтовы травы, или Буря в кружке молока». Документально-ный телефильм
12.00 ТСН
12.15 Вечерние новости.
12.30—13.05 «Солнечный клоун». Цирковое представление с участием народного артиста СССР О. Попова.
Перерыв до 14.30
14.30 «Телемикст»
15.15 «Анна Павлова». Художественный телефильм. 2-я серия. «Неумирающий лебедь».
16.10 Мультфильм.
16.20 Выступает лауреат телерадиоконкурса «Голоса России» ансамбль «Гай» (Саратов)
16.35 «Вместе с чемпионами».
16.50 «Детский музыкальный клуб».
17.55 Экологическое обозрение.
18.10 Мир увлеченных. Домком.
18.25 «Блокнот».
18.30 ТСН
18.45 «Политические диалоги». «Прибалтика: после объявления независимости»
19.30 Минуты поэзии.
19.35 ТВ Польши. «Излучина». Художественный фильм.
21.00 Информационная программа.
21.40 ТВ Польши. «Декалог-2». Художественный фильм.
22.40 Вечерние новости.
22.55 «Семейная хроника старых знакомых». Премьера документального телефильма «Олег» 1 и 2-я серии
00.45 ТСН. Международный выпуск
01.00 Беседы с епископом Василием Родзянко. Передача 11-я
01.25 ТВ Польши. «Излучина». Художественный фильм.
02.45—03.20 «Свидетельство красотой». Премьера документального телефильма. Об истории иконописи

II ПРОГРАММА
Передачи ЦТ.
6.00 Утренняя гимнастика.
6.15 Французский язык. 1-й год обучения.
8.45 Французский язык. 2-й год обучения.
9.15 Ключ к мировому рынку.
9.45 «Тихого голоса звуки любимые...». А. Вяльцева.
10.30 Мультфильм.
10.40 «Пятое колесо». Художественно - публицистическая программа.
12.40 «Коллаж».
12.45 «Было у отца три сына». Художественный телефильм. 1-я серия.
13.50 «Запрещенные песни». Документальный фильм.
14.20 «Княжна Мери и другие». По лермонтовским местам Кавказа.
15.00—15.30 Ритмическая гимнастика
Перерыв до 17.15
17.15 «Телеэко»
17.45 «Вертикаль». Премьера документального телефильма
КЕМЕРОВО
18.25 К сессии областного Совета народных депутатов. Вопросы здравоохранения. Прямой эфир. Телефон 55-32-58.
Передачи ЦТ
20.00 «Вести»
20.20 Спокойной ночи, малыши!
КЕМЕРОВО
20.35 «Пульс».
21.05 «Встречи»
21.15 «Рассмышления по время концерта». Ансамбль танца «Радуга» (г. Новокузнецк).
Передачи ЦТ.
21.55 Без ретуши.
22.55 Реклама.
23.00 «Вести».
23.20 Театральный разъезд. На спектакле Э. Некрошюса «Нос» в молодежном театре Литовской республики (по мотивам произведений Н. Гоголя).
00.25—01.30 Чемпионат США по баскетболу среди профессионалов. НБА. Финал. «Чикаго Буллз» — «Лос-Анджелес Лейкерс»

III ПРОГРАММА
Передачи ЦТ.
18.25 Музыкальный телеальманах. На концерте Всемирного молодежного симфонического оркестра «Дальний Восток». Телеобозрение.
19.15
20.00 «Вести».
20.20 Спокойной ночи, малыши!
20.35 Со своей колокольни.
20.50 «На коленях у Сталина». Документальный фильм.
21.20—21.55 «Отверженные русского романса»

16 СРЕДА

I ПРОГРАММА
Передачи ЦТ.
6.30 «Утро».
9.05 «Детский музыкальный клуб».
10.05 «Вместе с чемпионами».
10.20 ТВ Польши «Среди волков». Художественный фильм.
12.00 ТСН
12.15—13.50 «Семейная хроника старых знакомых». Документальный телефильм. «Олег». 1 и 2-я серии
Перерыв до 15.15
15.15 «Анна Павлова». Художественный телефильм. 3-я серия. «Тюльпаны и отличество».
16.05 Мультфильм
16.25 Мультфильм
17.10 «Пионерской пилот»
17.20 Детский час с уроком английского языка.
18.00 «Блокнот».
18.25 ТСН
18.40 «Планета».
19.25 ТВ Польши «Среди волков». Художественный фильм.
21.00 Информационная программа.
21.40 ТВ Польши «Декалог-3». Художественный фильм.
22.35 «Сочинение». «Кто поможет безработным?». «Фермер-91». Фестиваль техники и фермеры.
00.35 ТСН. Международный выпуск.
00.50 Беседы с епископом Василием Родзянко. Передача 12-я.
01.10 ТВ Польши «Среди волков». Художественный фильм.
02.45—03.45 «Международный конкурс имени Чайковского. Москва 1990 г.». Премьера документального фильма.

II ПРОГРАММА
Передачи ЦТ.
8.00 Утренняя гимнастика.
8.15 Немецкий язык. 1-й год обучения.
8.45 Немецкий язык. 2-й год обучения.
9.15 Авторские программы А. Адоскина «Мой милый Саша...». Альбом Одесского.
10.10 Та же тема. «Ой».
10.40 Без ретуши.
11.40 «Ой» представляет «Медиа».
12.25 «Займите место на Олимпе». Научно-популярный фильм.
12.45 «Коллаж».
12.50 «Было у отца три сына». Художественный телефильм. 2-я серия.
13.55 Концерт оркестра русских народных инструментов. Гостелерадио.
14.50—15.10 Документальные телефильмы.
Перерыв до 17.00
17.00 Клуб путешественников.
18.00 «Зеленые шрелы». Поэзия Н. Рубцова.
КЕМЕРОВО
18.40 К сессии областного Совета народных депутатов. Кому он нужен, хлеб культуры? Прямой эфир. Телефон 55-35-09.
Передачи ЦТ.
20.00 «Вести»
20.20 Спокойной ночи, малыши!
КЕМЕРОВО
20.35 «Пульс».
21.05 «Встречи»
21.15 «Гитара и мы».
Передачи ЦТ.
21.40 Визитная карточка.
22.35 Петр Деметр. Цыганские песни.
22.55—00.55 Футбол. Отборочный матч Олимпиады-92. СССР—Италия. Перерыв — «Вести».

III ПРОГРАММА
Передачи ЦТ.
18.40 Мультфильм
18.55 Парламентский вестник России
19.10 Программа Филя Донаньо. Портрет Элизабет Тейлор.
20.00 «Вести»
20.20 Спокойной ночи, малыши!
20.35 «Собеседник». Духовная музыка и поэзия.
21.05 «Хроника 100 дней»
КЕМЕРОВО.
21.40 «Для вас. Передача АИК». Художественный фильм.

17 ЧЕТВЕРГ

I ПРОГРАММА
Передачи ЦТ.
6.30 «Утро»
9.00 Детский час с уроком английского языка.
10.05 ТВ Польши. «Прерванный отпуск». Художественный фильм.
11.45 Мультфильм.
12.00 ТСН
12.15 «Мама, папа и я».
12.45—12.55 По сводкам МВД.
Перерыв до 14.30
14.30 «Телемикст»
15.15 «Анна Павлова». Художественный телефильм. 4-я серия. «Сны России».
16.10 Мультфильмы.
16.35 Выступает детский ансамбль «Маримба Понсе» (Япония).
17.05 «День святых». Премьера документального телефильма.
17.25 Встреча с Резо Габриадзе
17.40 «...До 16 и старше».
18.25 «Блокнот»
18.30 ТСН
18.45 Мир увлеченных. «Внимание: снимаю».
19.00 «Дипломатические беседы» Принимает участие лидер лейбористской партии Великобритании Нил Киннок
19.20 ТВ Польши «Прерванный отпуск». Художественный фильм.
21.00 Информационная программа
21.40 По сводкам МВД
21.50 ТВ Польши «Декалог-4». Художественный фильм
22.45 «Приглашение к музыке».
00.45 ТСН. Международный выпуск
01.00 ТВ Польши. «Прерванный отпуск». Художественный фильм
02.40—03.25 Эстрадный вернисаж.

II ПРОГРАММА
Передачи ЦТ.
7.30 «Бриди». Телеверсия
8.00 Утренняя гимнастика.
8.15 Испанский язык. 1-й год обучения
8.45 Испанский язык 2-й год обучения
9.15 «Вогда моден» предлагает.
9.45 «Размышление о Прокофьеве. Жизнь, смерть, просветление». Часть 1-я.
10.30 «Ваше слово». Премьера документального фильма.
10.40 Футбол. Отборочный матч Олимпиады-92. СССР—Италия.
12.25 «Коллаж»
12.30 «В горах Урала». Научно-популярный фильм.
12.45 «Алмазный пояс». Художественный телефильм. 1-я серия.
13.50 Ритмическая гимнастика.
14.20—15.10 «Геннадий Гладков». Фильм-концерт.
Перерыв до 16.50
16.50 Кинопублицистика союзных республик «И голос наш услышит мир». О творчестве поэтов и прозаиков 30-х и 40-х годов
17.40 Н. Берзовский. Концерт для арфы с оркестром.
18.05 Конный спорт. «Пардубицкий Стипль-Чез».
КЕМЕРОВО
18.50 К сессии областного Совета народных депутатов. Вопросы народного образования. Прямой эфир. Телефон 55-54-58.
Передачи ЦТ.
20.00 «Вести»
КЕМЕРОВО.
20.20 Продолжение передачи «Вопросы народного образования».
20.45 «Пульс».
21.15 «Встречное движение»
21.45 «Встречи».
Передачи ЦТ.
22.00 «Пятое колесо». Художественно - публицистическая программа.
22.55 Реклама.
23.00 «Вести»
23.20 «Пятое колесо». (Продолжение).
00.20—01.45 Хоккей. Чемпионат СССР. ЦСКА — «Крылья Советов». 2 и 3-й периоды.

III ПРОГРАММА
Передачи ЦТ.
18.50 «Портрет». Документальный фильм.
19.40 Мультфильм.
20.00 «Вести»
20.20 «Казачий круг». Документальный фильм.
20.50 «Грани». Художественно - публицистическая программа.
21.30—22.00 На сессии Верховного Совета РСФСР.

18 ПЯТНИЦА

I ПРОГРАММА
Передачи ЦТ.
6.30 «Утро»
9.05 «До 16 и старше»
9.50 «Любовь к ближнему». Художественный телефильм
11.05 Мультфильмы
11.40 «Танцы древней Эллады».
12.00 ТСН
12.15 «В поисках утраченного времени». Документальный телефильм о подмосковном городе Павловском Посаде.
12.35—13.10 Поет В. Леонтьев
Перерыв до 15.15
15.15 «Анна Павлова». Художественный телефильм. 5-я серия «Приношение к закату».
16.15 Мультфильм.
16.35 Играют Валерий и Татьяна Климовы.
17.10 «Дверочка, отворись!». Премьера документального телефильма о проблемах детских театров.
17.30 Концерт Камчатской хоровой капеллы
18.10 Мир увлеченных. «Птицы рядом с нами».
18.25 «Блокнот»
18.30 ТСН. Международный выпуск
18.45 «Человек и закон».
19.30 «Партнер»
20.00 «ВиД» представляет: «Поле чудес».
21.00 Информационная программа.
21.40 «ВиД» представляет...
01.00 ТСН. Международный выпуск
01.15 Концерт русского оркестра популярной музыки «Мастера России».
02.10—03.25 «Любовь к ближнему». Художественный телефильм.

II ПРОГРАММА
Передачи ЦТ.
7.00 Утро делового человека.
8.00 Утренняя гимнастика.
8.15 Мультфильм.
8.25 Английский язык. 1-й год обучения
8.55 Английский язык. «Семейный альбом» (США).
9.25 «Размышление о Прокофьеве» «Жизнь, смерть, просветление». Часть 2-я.
10.10 Разминка для эрудитов.
10.40 «Пятое колесо». Художественно - публицистическая программа.
12.40 «Коллаж»
12.45 «Алмазный пояс». Художественный телефильм. 2-я серия.
13.50 «Паганини». Фильм-балет.
14.15 «Портрет». Премьера документального телефильма
14.45—15.25 Концерт музыкального фольклора Казахстана
Перерыв до 16.45
16.45 «Здоровье»
17.15 Джаз-курьер
КЕМЕРОВО.
18.15 Мультфильм
18.35 Ваши социальные гарантии
Передачи ЦТ.
20.00 «Вести».
20.15 Спокойной ночи, малыши!
КЕМЕРОВО.
20.35 «Пульс». Коммерческий вестник.
21.20 Концерт.
Передачи ЦТ.
21.45—23.50 Концерт. В перерыве — «Вести»
00.00 Футбол. Чемпионат СССР. ЦСКА — «Динамо» (Минск). 2-й тайм.

III ПРОГРАММА
Передачи ЦТ.
16.15 Ключ к мировому рынку
18.45 Парламентский вестник России
19.00 «В ожидании солнца». (О проблемах поволжских немцев).
19.30 «Да, синфы мы». (О проблемах с которыми столкнулся австралийский бизнесмен в России)
19.55 Реклама.
20.00 «Вести»
20.20 Спокойной ночи, малыши!
20.35 «Вестник» в Зальцбурге. Ю. Башмет и его оркестр «Солисты Москвы».
21.30—21.45 «Со своей колокольни»
КЕМЕРОВО.
21.45 «АИК-информ». Мультфильм.

19 СУББОТА

I ПРОГРАММА
Передачи ЦТ.
6.30 «Мне люди песню подарили». Документальный телефильм о творчестве народной артистки РСФСР М. Антоновой.
7.00 Мультфильмы.
7.30 Концерт хора МГУ имени М. В. Ломоносова.
8.00 Ритмическая гимнастика.
8.30 ТСН.
8.45 Играет МГСО под управлением П. Когана.
9.10 Творчество народов мира.
9.40 «Очевидное — невероятное».
10.25 Утренняя развлекательная программа.
10.55 «Клетка». Премьера документального фильма.
11.05 Фильмы режиссера А. Белинского «Галатея». Фильм-балет
12.00 Экологическое обозрение.
12.15 «Музыкальный киоск».
12.45 «Низами». Художественный фильм. 1 и 2-я серии.
15.00 ТСН
15.15 «Марафон-15».
16.15 «Сторона родная». Концерт
16.30 «Отвори потихоньку калитку». Документальный фильм.
17.05 «Здравствуй, матушка-Россия». Поэт В. Соколов
17.40 «Земля — наш общий дом». Телефотоконкурс.
17.45 «Алло, вас слышу».
18.00 «Московский Кремль». Фильм 6-й
18.30 «Великий Гилельс» К 75-летию со дня рождения.
19.25 «Пчела Майя». Премьера мультфильма. 16-я серия. «Непрошеные гости»
19.30 «Мудромер» Художественный телефильм. 1-я серия
21.00 Информационная программа
21.40 «Мудромер» Художественный телефильм. 2-я серия.
22.45 «Счастливый случай».
23.45 Бал А. Малинина.
01.30 Мультфильмы для взрослых.
02.00—03.20 «Мой Углич—капелька России». Благотворительная презентация малых русских городов.

II ПРОГРАММА
Передачи ЦТ.
8.00 Утренняя гимнастика.
8.15 «Легенда» Документальный фильм.
8.35 «В мире фольклора». Неизвестные культуры.
9.20 «Зачем Самаре монастырь?». Видеофильм Самарского ТВ.
10.15 «Ревю-Кавказ».
11.00 «Плюс одиннадцать». Видеоканал
13.00 Камера исследует прошлое «Штрафники» Документальный фильм.
14.40 Епископ Подольский Виктор, Д. Лихачев, С. Ямщиков в программе «Угол Правды и Ямского Поля»
15.10 Дом на Чистых Прудах. Центр Р. Быкова.
16.45 «От за от» Крах иллюзии
17.15 Новый Пигмалион. Развлекательная программа
18.00 Футбол. Чемпионат СССР. «Пахтакор» — «Спартак».
20.00 «Вести»
20.20 Спокойной ночи, малыши!
20.35 Политотдел.
21.20 Программа «А»: Аванг «Арт» кафе.
23.00 «Вести»
23.20 Программа Ф. Донахью и В. Познера.
00.10 Баскетбол. Международный турнир «Мак-Дональдс».

20 ВОСКРЕСЕНЬЕ

I ПРОГРАММА
Передачи ЦТ.
8.00 Спорт для всех
8.30 ТСН
8.50 Тираж «Спортлото».
9.05 «Признание в любви».
9.20 «С утра пораньше».
10.05 «На службе Отечеству».
11.05 «Утренняя звезда».
12.05 Клуб путешественников.
13.05 «Сельский час».
14.05 «Под знаком «Пи». Часть 1-я.
15.05 ТСН.
15.20 «Под знаком «Пи». Часть 2-я.
15.45 «Зигзаг удачи».
16.00 «Много голосов — один мир». Народные сказки и притчи разных стран. «Слуга Адама» (Нидерланды).
16.05 «Советские немцы». Телемост Алма-Ата — Саратов — Москва.
17.15 Международная панорама.
18.00 «Уолт Дисней представляет...»
18.50 К. М. Вебер. Увертюра к опере «Оберон».
19.00 Премьера мультфильма.
19.25 «Человек-амфибия». Художественный фильм.
21.00 Информационная программа.
21.40 «КВН-91». Второй полуфинал. Новосибирский государственный университет — Ереванский государственный медицинский институт.
23.40 «Для тех, кто любит и помнит». Вечер памяти А. Миронова.
01.35 «Ветер осенний».
02.20—03.25 Джазовые портреты.

II ПРОГРАММА
Передачи ЦТ.
8.00 На зарядку становись!
8.15 «Музыка на улице».
8.45 Программа для детей.
9.50 Козьма Минин. Послесловие к судьбе.
10.20 «Из Америки с любовью».
11.05 «Напишу тучу и дождь». Художник Е. Новоселов.
11.25 Святое и вечное.
11.45 «Искусство колокольного звона»
12.25 Художественный фильм.
14.10 Педагогика для всех.
15.10 «Один на один при свидетелях». Встреча с Н. Понаровской.
16.00 Документальный экран России.
17.00 «Капитал». Тележурнал.
17.30 «Мы все из одного мира». Международный театральный проект «Орестея».
19.00 Парламентский вестник России.
19.10 Лосевские беседы. «Арбатская академия». Передача 2-я.
20.00 «Вести».
20.20 Спокойной ночи, малыши!
20.35 Благотворительный концерт с участием Лины Миртчан
21.20 Документальный фильм.
21.50 Бенефис писателя А. Трушкина.
22.55 Реклама.
23.00 «Вести».
23.20 «К-2» представляет.
00.05—01.10 Баскетбол. Международный турнир «Мак-Дональдс».