ПЕРВЫЙ КАНАЛ

6.00 Новости.
6.10 **«Король и птица»**. Мультфильм
7.30 **«СТЕЖКИ-ДОРОЖКИ»**. Комедия (к/ст. им. А. Довженко, 1963 г.)
Режиссеры: О. Борисов, А. Войтецкий. В ролях: О. Борисов, Е. Весник, Б. Бибиков.
Непрестижную специальность бухгалтера получил мечтатель и изобретатель в душе Роман Калинка. Душа выдумщика жаждет выхода: в город, учиться...
8.50 «Играй, гармонь любимая!» Праздничный выпуск.
10.00 Новости.
10.10 **«ЛЕСНАЯ ЦАРЕВНА»**. Х/ф (Россия, 2004 г.)
Режиссеры: Т. Эсадзе, А. Басов. В ролях: Н. Мачульский, М. Куликова, Ю. Назаров.
Удивительная история, в которой встречаются герои русских сказок - Иван-Царевич, царевна Марья, Баба-Яга, труженик царь Гурьян, хитрый Царский Советник, подленький тип Кабацкая Теребень, красавица Синеглазка и другие...
12.00 Новости.
12.10 **«КАЛИНА КРАСНАЯ»**. Х/ф («Мосфильм», 1973 г.)
Режиссер: В. Шукшин. В ролях: В. Шукшин, Л. Федосеева-Шукшина, А. Ванин.
Егор Прокудин - человек сложной судьбы, много лет пробывший в заключении. Он решает податься в деревню, где живет синеглазая незнакомка Люба, с которой он переписывался...
14.20 «Фестиваль юмора».
16.20 **«ДЖОРДЖ ИЗ ДЖУНГЛЕЙ»**. Х/ф
18.00 Вечерние новости.
18.10 «Золотой граммофон».
21.00 «Время».
21.20 **«УБОЙНАЯ ПАРОЧКА: СТАРСКИ И ХАТЧ»**. Комедия (США, 2004 г.)
Режиссер: Т. Филлипс. В ролях: Б. Стиллер, О. Уилсон, В. Вон.
Дейв Старски - крутой и энергичный коп. Кен Хатчинсон по прозвищу Хатч - жуликоватый агент под прикрытием. Во всем городе нет двух более разных людей, но они становятся напарниками...
23.10 **«КОМАНДАНТЕ»**. Х/ф
1.00 Бокс. Бои сильнейших профессионалов мира. Ш. Мосли - Ф. Варгас.
2.00 **«БОЛЬШИЕ МАНЕВРЫ»**. Детектив
3.40 **«БИТВА ЗА ГАЛАКТИКУ»**. Сериал

РОССИЯ ТВ-Тула

5.55 **«ГОРОД МАСТЕРОВ»**. Х/ф
7.30 **«Волшебное кольцо»**. Мультфильм
7.50 «Комната смеха».
8.40 Юбилейный концерт О. Иванова.
10.10 **«ВЫСОТА»**. Х/ф
12.05 «Смеяться разрешается».
14.00 «Вести».
14.20 **«ШИРЛИ-МЫРЛИ»**. Комедия («Мосфильм», 1995 г.)
Режиссер: В. Меньшов. В ролях: В. Гаркалин, И. Чурикова, И. Угольников.
Герои фильма: вор-рецидивист, всемирно известный музыкант и «цыганский барон» - три брата-близнеца, которые, не зная о существовании друг друга, однажды встретились.
17.00 «Вести».
17.15 Финальный концерт «Лучшие песни - 2005».
20.15 Юбилейный вечер Е. Петросяна «60 лет в обед», ч. 2.
23.40 **«УПАСТЬ ВВЕРХ»**. Х/ф (Россия, 2002 г.)

Евгений Сидихин.

Режиссеры: С. Гинзбург, А. Стриженов. В ролях: Е. Крюкова, А. Феклистов, Е. Сидихин.
Героиня очень богата, но несчастна. И вот однажды, когда муж-чиновник уезжает в командировку, она приглашает в дом каменщика – чинить камин. Героиня страстно влюбляется в рабочего. Но тот ли он, за кого себя выдает?..
1.40 **«АНГЕЛ МЕСТИ»**. Боевик (США, 2002 г.)
Режиссер: М. Берк. В ролях: С. Сталлоне, М. Стоу, Э. Куинн.
Богачка Дженнифер Баррэтт узнает, что она - дочь недавно убитого главаря мафии Андже Аллигьери. И после смерти папаши она унаследовала не только его личного телохранителя Фрэнки, но и массу врагов-конкурентов...
3.45 **«ДАЖЕ ДЕВУШКИ-КОВБОИ ИНОГДА ГРУСТЯТ»**. Х/ф (США).

НТВ

6.00 Мультфильмы: **«Бабушка удава»**, **«А вдруг получится?»**
6.15 **«ВЕСНА»**. Комедия
8.00 «Сегодня».
8.15 **«МИЛЛИОН ЛЕТ ДО НАШЕЙ ЭРЫ»**. Х/ф (Великобритания)
10.00 «Сегодня».
10.15 **«ВЕЛИКОЛЕПНАЯ СЕМЕРКА»**. Боевик (США, 1960 г.)
Режиссер: Дж. Стерджес. В ролях: Ю. Бриннер, С. МакКуин, Р. Вон.
Легендарный вестерн, снятый по модели знаменитых «Семи самураев», переложенных на американские реалии прошлого века.
13.00 «Сегодня».
13.20 «Профессия - репортер».
13.45 «World Music Awards - 2005».
16.00 «Сегодня».
16.20 **«ВОКЗАЛ ДЛЯ ДВОИХ»**. Х/ф

Людмила Гурченко.

19.00 «Сегодня».
19.35 **«ЛАРА КРОФТ - РАСХИТИТЕЛЬНИЦА ГРОБНИЦ 2: КОЛЫБЕЛЬ ЖИЗНИ»**. Х/ф (Великобритания - США - Германия - Япония).
21.50 **«ТЕМНАЯ НОЧЬ»**. Х/ф (Россия, 2004 г.)
Режиссер: Д. Астрахан. В ролях: Е. Крестинина, А. Семенов.
Он - сын миллионера. Она - дитя улиц. Он готов перешагнуть любую черту, она - подвести ее под своим прошлым. Если ты веришь в чудо любви - будь готов отдать за него все...
23.55 **«СЛИЯНИЕ ДВУХ ЛУН»**. Х/ф (США, 1988 г.)
Режиссер: З. Кинг. В ролях: Ш. Фенн, Р. Тайсон, Л. Флетчер.
Выпускнице школы красавице Эйприл запрограммирован жизненный успех: знатные родители, шикарный дом, жених-аристократ. Но за две недели до свадьбы Эйприл встречает мускулистого плейбоя - рабочего парка аттракционов...
2.05 **«МИШЕНЬ»**. Боевик (США).
4.10 **«НА СЛЕДУЮЩЕЕ УТРО»**. Х/ф (США).

СТС-ТУЛА

6.00 **«ДЕТИ ДЮНЫ»**, Х/ф ч. 5 и 6.
7.35 **«Наш друг Пишичитай»**, Мультфильм вып. 3.
7.50 **«БИБИ БЛОКСБЕРГ»**. Мультсериал
8.20 **«СМЕШАРИКИ»**. Мультсериал
8.30 **«ФЛИППЕР И ЛОПАКА»**. Мультсериал
9.00 **«АЛАДДИН»**. Мультсериал
10.30 **«ВВЕРХ, ВВЕРХ, ПОД ОБЛАКА!»** Комедия (США - Канада).
12.10 **«ДОРОГА ДОМОЙ. НЕВЕРОЯТНОЕ ПУТЕШЕСТВИЕ»**. Комедия (США, 1993 г.)
Режиссер: Д. Данхэм. В ролях: Р. Хэйз, К. Грист, Д. Смарт.
Одиссея двух собак и кошки. Приключения начинаются, когда владельцы троицы на время своего отсутствия оставляют их на попечение друга...
14.05 **«ДОРОГА ДОМОЙ 2. ПОТЕРЯННЫЕ В САН-ФРАНЦИСКО»**. Комедия (США, 1996 г.)
Режиссер: Д. Р. Эллис. В ролях: Р. Хэйз, К. Грайст, В. Лорен.
Всеми любимая троица говорящих зверей возвращается для нового сногсшибательного приключения!
16.00 Истории в деталях. Спец. выпуск.
16.30 **«ДЮПЛЕКС»**. Х/ф
18.20 **«ДОСПЕХИ БОГА 2. ОПЕРАЦИЯ «КОНДОР»**. Х/ф (США, 1997 г.)
Режиссер: Д. Чан. В ролях: Д. Чан, Е. Кобо, К. Чень.
Во время войны, когда немцы отступали из Африки, один из гарнизонов получил приказ спрятать золото, и теперь ООН посылает Джека добыть его...
20.25 **«МОЯ ПРЕКРАСНАЯ НЯНЯ»**. Сериал
21.00 **«СМОТРИТЕ, КТО ЗАГОВОРИЛ 2»**. Комедия (США, 1990 г.)
Режиссер: Э. Хекерлинг. В ролях: К. Элли, Д. Траволта, О. Дукакис.
Маленький Майки счастлив: мама и выбранный им папа наконец-то вместе, он с нетерпением ждет появления на свет своей младшей сестрички...
22.40 Хорошие шутки.
0.40 **«ФАВОРИТ»**. Драма (США).
3.20 **«ЗВЕРИНАЯ НАТУРА»**. Комедия (Франция - США).
4.55 Музыка на СТС.

КУЛЬТУРА

7.00 Канал «Евроньюс».
10.00 **, 1.35, 2.50** Программа передач.
10.10 «Укрощение строптивых».
10.40 **«ДОН КИХОТ»**. Х/ф
12.20 «Дело, которому ты служишь...» Ю. Толубеев.
13.00 **«КОРОЛЬ-ОЛЕНЬ»**. Х/ф
14.15 **, 1.40** «Сад богов». Док. фильм (Австрия - Франция - Германия).
15.10 Гос. академический ансамбль народного танца. Избранное.
15.50 Юбилей Н. Архиповой. «Театральная летопись».
16.40 **«ПРОСНИСЬ И ПОЙ!»** Спектакль
18.20 **«В зоопарке - ремонт!»** Мультфильм
18.35 «Романтика романса». Трио «Лойко».
19.20 **«ПРОДЛИСЬ, ПРОДЛИСЬ, ОЧАРОВАНЬЕ...»**. Х/ф
20.45 «Театральные байки». Вечер в театре «Школа современной пьесы».
21.40 «Звезды мировой оперы в России». А. Нетребко и Р. Виллазон.
22.35 **«НАПОЛЕОН»**, 3-я и 4-я серии. Х/ф (Франция - Германия - Италия).
2.35 **«Притча об артисте (Лицедей)»**. Мультфильм

ЗВЕЗДА

6.00 **«ГОД ТЕЛЕНКА»**. Х/ф (к/ст. им. А. Довженко).
7.30 «Вокруг света на «Крузенштерне».
8.00 **«ЕГОРКА»**. Х/ф (к/ст им. М. Горького).
9.30 «Всякая всячина».
10.00 **, 22.00** «Военная лира».
10.30 «Мир цирка» с Т. Дуровой. О. Попов.
11.00 **, 2.55 «КАПИТАН «Пилигрима»**. Х/ф (к/ст им. А. Довженко).
13.00 «И жизнь, и слезы, и любовь...».
13.30 **, 23.15** «Любовь и правда Федора Тютчева», 3-я серия. Док. сериал
14.00 **, 21.40** «Как завещал Великий Петр». Док. сериал Фильм 3.
14.35 **, 23.45** «Ролан Быков сам о себе». Док. фильм
16.10 **, 1.20 «ДЕРЕВНЯ УТКА»**. Х/ф (к/ст им. М. Горького).
17.45 Концерт Академического ансамбля песни и пляски Российской Армии им. Александрова, ч. 2.
18.50 **, 4.35 «ДО СВИДАНИЯ, МАЛЬЧИКИ!»** Х/ф («Мосфильм»).
20.20 **«ВЕСЕННИЕ ХЛОПОТЫ»**. Х/ф («Ленфильм»).
22.30 «Черноморский объектив». (Севастополь).

ПЛЮС 12 REN-TV

6.15 Музыкальный канал
7.15 «Дикая планета». Док. сериал «Вечная Темза». (Великобритания).
8.15 **«ДУГ»**. Мультсериал (США).
8.40 **«БЛИЗНЯШКИ-ПЯТЕРНЯШКИ»**. Мультсериал (США).
9.05 **«ГЕРКУЛЕС»**. Мультсериал (США).
9.30 «Очевидец».
10.30 «Час суда». Избранное.
14.40 **«Унесенные призраками»**. Мультфильм (Япония).
16.45 «После нас хоть потоп». Концерт М. Задорнова.
19.30 «24».
20.00 **«БЛИЗНЕЦ»**. Комедия (Франция, 1984 г.)
Режиссер: И. Робер. В ролях: П. Ришар, К. Мор, А. Ферреоль.
Выдавая себя за двух братьев-близнецов, симпатичный аферист ухаживает сразу за двумя богатыми красотками - обладательницами огромного состояния...
22.30 **«СЕКС-МИССИЯ»**. Комедия
1.20 Проект «Отражение». «По обе стороны победы», 1-я серия.
2.25 **«ЛУЛУ НАВСЕГДА»**. Комедия
4.15 Ночной музыкальный канал.

«ДОМАШНИЙ»

7.00 **, 18.30** Городские новости.
7.30 «Полезное утро». Прямой эфир.
9.30 Бездонные антресоли.
10.30 **«КОРОЛЕВСКАЯ СВАДЬБА»**. Комедия (США).
12.30 «Цветочные истории». Душистый горошек.
13.00 **, 14.25, 0.00** Мир в твоей тарелке.
13.20 ИноСтранная кухня.
13.45 **, 14.45** Кулинарный техникум.
15.15 **«ЗЕМЛЯ ЛЮБВИ»**. Сериал
16.30 **, 22.00 «СКОРАЯ ПОМОЩЬ»**. Сериал
17.30 **«ДРУЖНАЯ СЕМЕЙКА»**. Сериал
19.00 **, 23.00 «ЖЕНАТЫ... С ДЕТЬМИ»**. Сериал
19.30 **«КОРОЛЕВА ШАНТЕКЛЕРА»**. Муз. фильм (Испания, 1962 г.)
Режиссер: Р. Гил. В ролях: С. Монтьель, М. Бегоньа, Х. Каба Алба.
Красавица Черита скрывает от своего возлюбленного Санти, что она певица кабаре...
23.30 Правильный дом.
0.30 **«ЖЕНСКАЯ БРИГАДА»**. Сериал
1.20 **«ИСКАТЕЛИ ПРИКЛЮЧЕНИЙ»**. Сериал
2.00 **«СИЛЬНОЕ ЛЕКАРСТВО»**. Сериал
2.45 **«МОЛОДЫЕ И ДЕРЗКИЕ»**. Сериал
5.25 **«ТАЙНА ЛАУРЫ»**. Сериал

РАМБЛЕР

7.00 «Наука во дворе».
7.35 «Неопознанные живые объекты».
8.00 «Новости высоких технологий».
8.30 «Линия авто 3».
8.55 «Ваш личный гид». «Ямайка».
9.45 **«ПРИНЦЕССА И ВОИН»**. Х/ф (Германия).
12.00 «Новости высоких технологий».
13.10 «Неопознанные живые объекты».
14.20 «Наука во дворе».
15.30 «Чудеса и другие удивительные истории».
17.00 «Экстремальные истории». «Вода».
18.00 «Чудеса и другие удивительные истории».
19.00 «Новости высоких технологий».
19.30 «Ваш личный гид». «Ямайка».
20.35 **«ДИНОТОПИЯ»**, 9-я серия. Сериал (США).
21.45 **«ХРОНИКИ КОНАН ДОЙЛА»**, ч. 1. **«Кресло фотографа»**. Сериал (Великобритания).
23.00 «Экстремальные истории». «Удивительные открытия, удивительная наука».
0.00 «Новости высоких технологий».
0.30 «Линия авто 3».
1.05 SMS ТелеЧат.

РБК

6.00 **-5.30** Новости. Каждые 30 минут.
6.05 **, 8.05, 9.05, 10.05, 11.05, 12.05, 13.05, 14.05, 15.05, 16.05, 17.05, 18.05, 19.05, 20.05, 21.05, 22.05, 23.05, 0.05, 1.05, 2.05, 3.05** Рынки.
6.07 Сфера интересов.
6.35 Рынки. Глобальный взгляд.
7.07 **, 13.10, 20.10, 4.15** Афиша.
7.15 В фокусе.
8.07 Капитал.
8.35 **, 19.35, 4.35** Недвижимость.
9.07 **, 16.07, 0.07** Бизнес-стиль.
9.15 Диалог. Нефтяные налоги.
10.07 Персона. Георгий Трефилов.
10.35 **, 23.07** Рекламная пауза.
11.07 Сфера интересов.
11.35 **, 23.35** Автоэксперт.
12.10 **, 21.50, 1.50** Звездная пыль.
12.15 В фокусе.
13.15 Диалог.
14.07 Капитал.
14.35 Персона. Леонид Огородников.
15.07 Компании.
15.35 **, 3.35** Сфера интересов.
16.15 В фокусе.
17.07 Персона. Иосиф Пригожин.
17.35 C-news: технологии будущего.
18.10 Зарубежный бизнес.
18.50 Азбука инвестора.
19.07 Сфера интересов.
20.15 Диалог.
21.07 **, 1.07** Интрига дня.
22.07 Персона. Владимир Спицин.
22.35 Сфера интересов.
0.15 В фокусе.
2.07 **, 3.10, 4.10** Зарубежная пресса.
2.10 **, 3.07** Российская пресса.
2.35 Капитал.

ЭКСПЛОРЕР

7.00 **, 13.00** «Долгий путь». Док. фильм (Великобритания).
8.00 **, 14.00** «Смертоносные льды». Док. фильм (США).
9.00 **, 15.00** «50 вещей, которые нужно сделать прежде чем умереть». Док. фильм (Великобритания).
10.00 **, 16.00** «Автогонщик». Док. фильм (США).
10.30 **, 16.30, 22.30** «Горькая правда». Док. фильм (США - Великобритания).
11.00 **, 17.00** «Империя мафии». Док. фильм (Великобритания).
12.00 **, 18.00** «Укротители льдов». Док. фильм (Великобритания).
19.00 **«ПОЕДИНОК С ПРИРОДОЙ»**. Сериал (Великобритания).
20.10 «Катастрофы в миллиард долларов». Док. сериал (США).
21.00 «Из крайности в крайность». Док. фильм
22.00 «Конкорд». Док. фильм (США).
23.00 «Психология убийцы». Док. фильм (Великобритания).
0.00 «Алкоголь и мы». Док. фильм (Великобритания).

ДИСКАВЕРИ

8.00 **, 14.00** Спецвыпуск «Разрушителей мифов» - акулы.
10.00 **, 16.00** Американский чоппер - спец. выпуск. Лучшие американские чопперы: младший и старший.
11.00 «Дикая природа». Док. сериал Семейная жизнь.
12.00 Авианосец: город в океане.
13.00 Рождение гоночного автомобиля, 10-я серия.
13.30 Рождение гоночного автомобиля, 11-я серия.
17.00 Заезды: плохая проверка.
18.00 Головоломы, 1-я серия.
19.00 Супер-войны на свалке: в кино.
21.00 Разрушители легенд: спец. выпуск.
22.00 Американский чоппер: гоночный мотоцикл NAPA, ч. 1.
23.00 Последние тайны «Титаника».
1.00 Американские колымаги: алюминиевая тачка, ч. 2.
2.00 Десять способов: десять способов встретиться с монстром.
3.00 Мега-стройки: острова Фэнтези (Дубаи).
4.00 Архивы ФБР: восстание в раю.
5.00 «Дикая природа». Док. сериал Опасные уроки.
6.00 Гигантские передвижения: высокие башни.
7.00 Рождение гоночного автомобиля, 12-я серия.
7.30 Рождение гоночного автомобиля, 13-я серия.

ПЛАНЕТА ЖИВОТНЫХ

8.00 **, 14.00** Помощь домашним животным, 40-я серия.
8.30 **, 14.30** Самые забавные животные планеты, 18-я серия.
9.00 **, 15.00** Удивительные истории о животных, 127-я серия.
9.30 **, 15.30** Обезьяньи проделки, 8-я серия.
10.00 Спасение животных в Австралии: кенгуру отпускают на волю.
10.30 Ветеринары под солнцем, 15-я серия.
11.00 **, 17.00** Животные в кино.
11.30 **, 17.30** Животные в кино.
12.00 Охотник за крокодилами: истории Стива.
13.00 Полиция Хьюстона - отдел по защите животных.
16.00 Ветеринары нового поколения со Стивом Ирвином: искусственный глаз.
18.00 Отдел по охране животных: полиция Майами: пит-булль в действии.
19.00 Помощь домашним животным, 41-я серия.
19.30 СОС дикой природы, 4-я серия.
20.00 Удивительные истории о животных, 128-я серия.
20.30 Самые забавные животные планеты, 19-я серия.
21.00 Спасение животных в Австралии: история Боски.
21.30 Обезьяньи проделки.
22.00 Общество по спасению животных: а вы смогли бы?
22.30 СОС дикой природы.
23.00 Экватор: мощь океана.
0.00 Полиция Хьюстона - отдел по защите животных.

КАНАЛ ПУТЕШЕСТВИЙ

10.00 **, 16.00** Пан-Азия. Гонконг.
10.30 **, 16.30** Пан-Азия. Индия. Кочи и Кумаракум.
11.00 **, 21.00, 2.00** Приключения Жюля Сильвестера среди дикой природы. Мексика. Загадка исчезнувших майя.
12.00 Путешествия с Каприс. Багамы.
12.30 Далекие берега. Дубровник.
13.00 Аввентура - путешествия по итальянской кухне. Стреза.
13.30 Пан-Азия. Колката (Калькутта).
14.00 Прогулки по миру. Настоящие Карибы.
15.00 По Восточной Европе. Польша.
15.30 Страсть к путешествиям. Мексика.
17.00 Одиссея в безлюдных пространствах. Эпинарра - Брюнетт-Даунс.
17.30 Турист. Торонто, Онтарио.
18.00 Поход по всему свету. Мозамбик / Малави / Замбия.
19.00 Иан Райт в прямом эфире. Япония.
19.30 Базар. Лондон.
20.00 Землепроходцы. Йодхпур, Индия.
20.30 Страсть к путешествиям. Крит.
22.00 Удивительные приключения. Анаконды и безумие газонокосилок.
23.00 Путеводители по земному шару.
23.30 Travel 2006.
0.00 Вкус Карибов.
0.30 Парачилна.
1.00 Поход по всему свету. Ирландия.
3.00 Иэн Райт в прямом эфире.

РОССИЯ-СПОРТ

4.50 Футбол. Чемпионат Англии. «Челси» - «Манчестер Юнайтед».
7.00 **, 9.00, 13.00, 17.05, 21.35, 23.15** «Вести-спорт».
7.10 **, 8.55, 17.15** «Спортивный календарь».
7.15 «Сборная России». Е. Медведева.
8.05 Профессиональный бокс. Ахмед Олигов (Россия) против Филиппа Котея (Гана).
9.10 Футбол. Чемпионат России. «Динамо» (Москва) - «Луч-Энергия» (Владивосток).
11.15 **, 1.35** Мини-футбол. Чемпионат России. «Норильский Никель» (Норильск) - «ВИЗ-Синара» (Екатеринбург).
13.10 «Вести-спорт». Местное время.
13.15 Баскетбол. Евролига. «Финал 4-х». 1/2 финала. ЦСКА (Россия) - «Барселона» (Испания). Трансляция из Чехии.
15.00 Футбол. Чемпионат России. «Рубин» (Казань) - ЦСКА.
17.25 Хоккей. Евротур. Матч за 3-е место. Прямая трансляция из Швеции.
19.45 «Футбол России» с И. Будниковым.
20.55 Хоккей. Евротур. Финал. 1-й период. Прямая трансляция из Швеции.
21.45 Хоккей. Евротур. Финал. 2-й и 3-й периоды. Прямая трансляция из Швеции.
23.25 Футбол. Чемпионат Англии. «Сандерленд» - «Арсенал».
3.15 Легкая атлетика. Кубок Европы в беге на 10000 м. Трансляция из Турции.

ДЕТСКИЙ ПРОЕКТ

5.00 **-4.00** 7 новостей. Каждый час.
5.05 **, 12.05** «Советский спорт».
5.25 **, 12.25** «Бокс. Легендарные бои XX века».
6.05 Зарядка для страны.
6.25 **, 7.25, 8.25** Веселые старты.
7.05 Назло рекордам.
8.05 Экстремальный контакт.
9.05 **, 18.05** Музыкальный трек.
9.25 Мультфильм.
10.05 **, 14.35, 21.05** «NBA Live!»
10.25 **, 15.25, 18.25, 19.25, 20.25, 22.25** Экстрим.
11.05 Водное поло. Финал. «Штурм 2002» - «Синтез».
13.05 **, 22.05** Бешеные колеса.
13.25 **, 21.25** Экстремальный спорт.
14.05 **, 1.05** Экстремальный спорт.
15.05 **, 20.05** Экстремальный спорт.
16.05 **, 2.05** KOTV. Классика бокса.
17.05 **, 3.05** Дзюдо. Кубок губернатора Московской области.
19.05 Магия оружия.
23.05 Дартс.
0.05 **, 4.05** Покер.

ТЕЛЕКЛУБ

20.00 **«АЭРОПОРТ»**, 23-я серия. Сериал **«Транзит»**.
21.00 **«БРАТВА»**, 10-я серия. Сериал
22.00 **«NEXT»**, 2-я серия. Сериал
23.00 **«ТАСС УПОЛНОМОЧЕН ЗАЯВИТЬ...»**, 3-я серия. Сериал
0.30 **«ТАСС УПОЛНОМОЧЕН ЗАЯВИТЬ...»**, 4-я серия. Сериал

ЕВРОСПОРТ

10.30 Автомотоспорт. Чемпионат мира. Маньи-Кур. 2 гонка.
11.30 Мотогонка. Гран-При Турции. Мото ГП.
12.30 **, 2.30** Ралли. «Ралли Аргентины».
13.00 Спортивная гимнастика. Чемпионат Европы. Женщины.
14.00 Футбол от Жиллетт.
14.30 Настольный теннис. Командный Чемпионат мира. Финал. Женщины.
15.15 Настольный теннис. Командный Чемпионат мира. Финал. Мужчины.
17.45 **, 22.00** Снукер. Чемпионат мира. Финал.
20.30 Футбол. Сезон Чемпионата мира.
1.00 Футбол. Евроголы.
2.00 Вот это да!!!
3.00 Мотоспорт по выходным.

ЕВРОПЕЙСКИЕ НОВОСТИ

8.00 **-12.30** Новости за завтраком. Каждые 30 минут.
13.00 **, 13.30, 14.00, 14.30, 17.00, 17.30, 18.00, 18.30** Новости и стиль жизни.
13.17 **, 13.47, 17.17, 17.47** Европейцы.
14.17 **, 18.17** Парламент.
14.47 **, 18.47** Ле маг.
15.00 **, 15.30, 16.00, 16.30** Новости за ланчем.
19.00 **-3.30** Вечерние новости. Каждые 30 минут.
4.00 **-7.30** Подробные ночные новости. Каждые 30 минут.

ТНТ

7.00 Неизвестная планета.
7.25 Мультфильмы: **«Самый маленький гном»**, **«Мышонок Пик»**.
8.20 **«ОТ 16 И СТАРШЕ»**. Сериал
9.10 «Каламбур».
9.35 «Фигли-Мигли».
10.00 **«ФАНТОМАС»**. Комедия (Франция - Италия).
12.30 **«ДАША-СЛЕДОПЫТ»**. Мультсериал
13.25 **«РАКЕТНАЯ МОЩЬ»**. Мультсериал
14.15 **«НАСТОЯЩИЕ МОНСТРЫ»**. Мультсериал
15.00 Шоу (Офис).
16.00 **, 21.00** Шоу «Дом 2. Новая любовь!»
17.00 «Школа ремонта». «Полосатое счастье Мышеловой Марины».
18.00 «Школа ремонта». «Черная кошка. Белый кот».
19.00 **, 19.30, 20.30 «САША + МАША»**. Сериал
20.00 **«САША + МАША»**. Сериал
22.00 **«ФАНТОМАС РАЗБУШЕВАЛСЯ»**. Комедия (Франция - Италия, 1965 г.)
Режиссер: А. Юнебель. В ролях: Л. де Фюнес, М. Демонжо, Р. Дальбан.
Могучий преступник Фантомас вынужден терпеть преследования жалкого Жюва и простодушного журналиста Фандора.
0.15 Шоу «Дом 2. После заката».

ДАРЬЯЛ-ТВ

7.30 **«НАПРЯГИ ИЗВИЛИНЫ»**. Сериал
8.00 **, 8.35** Мультфильм.
8.55 Неслучайная музыка.
9.00 Телемагазин.
9.30 **, 2.10 «ГОРИ, ГОРИ, МОЯ ЗВЕЗДА»**. Х/ф
11.35 **, 19.00** Самое смешное видео.
12.00 **«ПОДКИДЫШ»**. Х/ф («Мосфильм», 1939 г.)
Режиссер: Т. Лукашевич. В ролях: Ф. Раневская, Р. Плятт, Р. Зеленая.
О 5-летней Наташе, отправившейся без спроса гулять по московским улицам, в судьбе которой приняли участие десятки людей.
13.30 **«СПРУТ»**. Сериал
14.25 **, 15.55** «Сержант милиции».
17.25 «Сержант милиции».
19.25 Самое смешное видео.
19.50 **«МАМА»**. Х/ф
22.00 **, 23.05 «C.S.I МЕСТО ПРЕСТУПЛЕНИЯ. ЛАС-ВЕГАС»**. Сериал
0.10 Шоу рекордов Гиннесса.
1.10 «Жестокие тюрьмы Америки». Док. фильм

НАЦИОНАЛЬНАЯ ГЕОГРАФИЯ

14.00 **, 20.00** Стихийное бедствие. Суперсмерчи.
15.00 **, 22.00, 5.00** В сердце джунглей. Новый взгляд.
16.00 **, 23.00** Суперсооружения. Автобан.
17.00 Сражение «Худа» и «Бисмарка», ч. 1.
18.00 Сражение «Худа» и «Бисмарка», ч. 2.
19.00 Атака насекомых. Ядовитые войны.
21.00 **, 7.00** Бригада подрывников. Административное здание.
21.30 **, 7.30** За пределами. Поиск гигантского орлана.
0.00 **, 3.00** Таинственная мумия.
1.00 **, 4.00** Грабители могил.
2.00 **, 6.00** Расследования авиакатастроф. Бомба на борту.

02-TV

7.15 **-22.40** Рекламно-информационный блок.
7.00 На подъеме! Бодрое утро
7.20 Афиша
9.00 Достоверно известно
9.15 Овертайм
9.30 За кадром

ТВ-ЦЕНТР Тула

7.00 **«ЕСТЬ ИДЕЯ...»**, 1-я и 2-я серии. Х/ф
9.45 Мультфильмы: **«Царевна-лягушка»**, **«Как львенок и черепаха пели песню»**.
10.35 «Наши любимые животные».
11.05 «Хорошо сидим!»
11.45 **, 14.45, 19.50, 0.45** «События. Время московское».
12.00 **«СЕРДЦА ТРЕХ»**. Фильм 2, 1-я и 2-я серии. Х/ф
14.55 **«Остров ошибок»**. Мультфильм
16.15 «Мир, Труд, Май в «Парке юмора».
17.50 **«ЗИМНЯЯ ВИШНЯ»**. Мелодрама
20.20 **«АМЕРИКЭН БОЙ»**. Боевик (Украина, 1992 г.)
Режиссер: Б. Квашнев. В ролях: А. Песков, В. Гостюхин, А. Униговская.
Николай стал гражданином США после афганского плена. Приехав в Союз, он узнает, что его друг Сергей убит. Герою остается только мстить.
22.45 Лотерея «Олимпион».
22.50 Праздничный концерт «Шансон - 2006».
0.55 «5 минут спорта».
1.00 **«КОРПОРАЦИЯ АФЕРИСТОВ»**. Детектив (Испания).

ТВ-1000

4.00 **, 22.00 «УБЕЙ МЕНЯ НЕЖНО»**. Х/ф (США).
6.00 **«НАСТОЯЩАЯ МАККОЙ»**. Х/ф (США).
8.00 **«2046»**. Х/ф
10.00 **«БЕГЛЕЦЫ»**. Х/ф (Франция).
12.00 **«ДЬЯВОЛЬСКИЙ ОСТРОВ»**. Триллер (США).
14.00 **«ЖАНДАРМ ИЗ СЕНТРОПЕ»**. Комедия (Франция).
16.00 **«КОЛЫБЕЛЬ БУДЕТ КАЧАТЬСЯ»**. Х/ф
18.10 **«ПАУК»**. Х/ф (Франция - Канада - США, 2002 г.)
Режиссер: Д. Кроненберг. В ролях: Р. Файнс, М. Ричардсон, Г. Бирн.
После многих лет, проведенных в психиатрической лечебнице, странный и нелюдимый тип по имени Дэннис Клег возвращается в мрачные закоулки лондонского Ист-Энда, где прошло его детство...
20.00 **«СМЕРТЬ В ГОЛЛИВУДЕ»**. Х/ф (Германия - Канада - Великобритания).
0.00 Playboy.

МТВ

6.00 **, 8.00** MTV пульс.
7.00 Ru-zone.
9.00 Анимэ «Повелитель призраков».
10.30 По домам.
11.00 Здорово! Живешь?
11.30 Гид по стилю с Т. Геворкян.
12.00 News блок weekly.
12.30 Фильтр.
13.00 Я хочу лицо знаменитости.
17.00 Хочу все снять!
17.30 Киночарт с Арчи.
18.00 Доступный экстрим.
18.30 Я хочу лицо знаменитости.
20.00 Концертный зал MTV.
21.30 Дневник: Black Eyed Peas.
22.00 **«КЛИНИКА»**. Сериал
22.30 По домам: Фабрика Звезд.
23.00 Подстава.
23.30 Шоу Бачинского и Стиллавина.
0.30 Концертный зал MTV.
1.00 MTV бессонница.

MEZZO

8.00 **, 14.00, 22.00** Выбор Меццо.
11.50 **, 15.35, 22.40** Меццо маг.
12.00 «Французский молодежный оркестр». Док. фильм
13.00 Классическая Европа.
15.45 Классический танец.
16.35 «Танец с жизнью». Док. фильм
17.35 «Разделенная ночь». Док. фильм
18.45 Вокруг света.
19.45 «Domingueando». Док. фильм
21.00 Выбор Меццо: джаз.
22.50 Классический портрет.

JETIX

8.00 **«ПРИНЦЕССА СИССИ»**.
8.20 **«ШКОДЛИВЫЙ ПЕС»**.
8.40 **«ПИРАТ БЕШЕНЫЙ ДЖЕК»**.
8.50 **«УОЛТЕР МЭЛОН»**.
9.15 **«ГАДЖЕТ И ГАДЖЕТЯНЕ»**.
9.40 **, 13.00, 19.30 «СОНИК ИКС»**.
10.05 **, 17.10, 21.20 «РЕБЯТА АЛЬФА НА МАШИНАХ»**.
10.30 **, 18.00 «ТОФУ»**.
10.55 **, 15.50 «ДЕТКИ ИЗ КЛАССА 402»**.
11.15 **, 14.15, 17.35, 20.35, 0.50 «СУПЕРРОБОТ И ОБЕЗЬЯНЬЯ КОМАНДА»**.
11.40 **, 12.00, 16.15 «ЖИЗНЬ С ЛУИ»**.
12.20 **, 12.40, 18.40 «W.I.T.C.H. ВЕДЬМА»**.
13.25 **, 13.50, 19.50 «ТОЛЬКО ШПИОНЫ»**.
14.40 **, 15.05 «ЧТО С ЭНДИ?»**
15.30 **, 18.20 «ТУТЕНШТЕЙН»**.
16.35 **«ЖИЗНЬ С ЛУИ»**.
17.00 **«PUCCA»**.
19.05 **«W.I.T.C.H. ВЕДЬМА»**.
20.15 **«ТОЛЬКО ШПИОНЫ»**.
21.00 **, 1.15 «ГОНЩИКИ НАСКАР»**.
21.45 **, 22.10 «КОРОЛЬ ШАМАНОВ»**.
22.35 **, 23.00 «ЧЕЛОВЕК-ПАУК»**.
23.20 **«НЕВЕРОЯТНЫЙ ХАЛК»**.
23.45 **«ИКС-МЭН»**.
0.05 **«ФАНТАСТИЧЕСКАЯ ЧЕТВЕРКА»**.
0.30 **, 1.35 «ДИАБОЛИК»**.

XXI ВЕК

10.00 **, 18.00, 2.00 «ДМБ»**. Комедия
11.30 **, 19.30, 3.30 «ДОЛГАЯ, ДОЛГАЯ НОЧЬ ЛЮБВИ»**. Мелодрама (Италия, 2001 г.)
Режиссер: Л. Эммер. В ролях: Д. Джаннини, М. Трентиньян, О. Мути.
Шесть женщин. Страстные и красивые, милые и опасные - каждая из них живет своей жизнью, со своими радостями и заботами...
13.15 **, 21.15, 5.15 «ЛЕГКИЕ ДЕНЬГИ»**. Комедия (США, 1998 г.)
Режиссер: И. Симоно. В ролях: М. Брандо, М. Шин, Ч. Шин.
Две сестры-двойняшки объявляют отцу, что они беременны. Папа работает... начальником тюрьмы!
14.50 **, 22.50, 6.50 «ПЕПЕЛ И АЛМАЗ»**. Драма (Польша).
16.30 **, 0.30, 8.30 «КАПКАН ВРЕМЕНИ»**. Х/ф (США).

МУЗ-ТВ

5.00 **, 7.00** «Энергетик».
6.00 **, 9.00** «Наше».
10.10 **, 18.15** «Мультяшка».
10.25 «20».
11.25 «Испытание верности» с Лерой.
11.55 **, 19.55** «Праздничный концерт».
13.10 «Правдивые голливудские истории». Империя Плейбой, ч. 2.
14.10 «Наш квартал».
14.40 **, 16.45, 3.00** «Shейкер».
15.05 «Народный артист 3» - на Муз-ТВ.
15.40 «FAQ».
16.15 «Звезды зажигают». Обнаженные зимой.
17.40 «LoveStory».
18.50 «Народный артист 3». Обзор.
21.10 «Народный артист 3» - на Муз-ТВ.
21.25 «Напросились».
22.00 «CineManya» с Р. Литвиновой.
22.35 «Ближе к звездам» (русские файлы).
23.35 «Народный артист 3» - на Муз-ТВ.
0.00 Pro-новости.
0.05 «Рок чарт».
1.05 «Музыка со SMSыслом».

ТВ-3 Тула

6.30 Победоносный голос верующего.
7.00 **, 7.30** Мультфильм.
8.00 **«САБРИНА - МАЛЕНЬКАЯ ВЕДЬМА»**, 65-я серия. Мультсериал
8.30 Дом живых историй.
9.00 **«СЕМЬЯ РОБИНЗОНОВ»**, 1-я серия. Х/ф (США). (1-я серия.)
11.00 **«СЕМЬЯ РОБИНЗОНОВ»**, 2-я серия. Х/ф (США).
13.00 Если хочешь быть здоров.
14.00 **«СЕРЕБРЯНЫЙ ВОЛК»**. Х/ф (США).
16.00 **«САМУРАИ»**. Х/ф (Франция - Германия).
18.00 **, 3.00 «ТРЕТЬЯ СМЕНА»**, 110-я серия. Сериал
19.00 **«РОБИН ГУД - ПРИНЦ ВОРОВ»**. Х/ф (США).
22.00 **«ПРАВОСУДИЕ ОДИНОЧКИ»**. Х/ф (США, 1991 г.)
Режиссер: Х. Гулд. В ролях: М. Китон, Р. Руссо, Э. Ла Палья.
Друг и напарник Арти погибает во время спецоперации, и служитель закона решает взять под свою опеку троих детей убитого друга. Но его семейный бюджет не был рассчитан на такие расходы. И Арчи решает экспроприировать деньги у тех, кто виноват в смерти друга...
0.00 **«КЛЕОПАТРА»**. Х/ф (Великобритания).

«ДАМСКИЙ КЛУБ»

7.00 **, 0.45** Музыка на канале.
7.20 **«СЕКРЕТЫ»**, 41-я серия. Сериал
7.50 **, 11.00, 18.00** «Красотка».
8.25 Fashion.
9.00 «С добрым утром, любимая!»
10.00 **, 19.00** «Товары любимым».
12.00 «Твой дом».
13.00 «Приятного аппетита».
14.00 **«ГАРДЕМАРИНЫ ВПЕРЕД»**, 4-я серия. Х/ф
16.00 «Наши дети».
17.00 **«СЕКРЕТЫ»**, 42-я серия. Сериал
20.00 «Зеркало жизни».
21.00 Концерт с участием В. Меладзе «Live olimpic Moscow».
22.00 «Сексуальная революция».
23.00 **«ВОЗДУШНЫЕ ЗАМКИ»**. Комедия (США).
0.30 Телемагазин.

«РУССКИЙ ИЛЛЮЗИОН»

0.00 **, 6.00, 12.00 «ПЕРВАЯ ЛЮБОВЬ»**. Мелодрама
2.00 **, 8.00, 14.00 «СЕМНАДЦАТЬ МГНОВЕНИЙ ВЕСНЫ»**, 12-я серия. Сериал
4.00 **, 10.00, 16.00 «КАПИТАН НЕМО»**, 3-я серия. Х/ф
18.00 **«БЕСПОКОЙНОЕ ХОЗЯЙСТВО»**. Комедия
20.00 **«ГДЕ ТЫ БЫЛ, ОДИССЕЙ?»**, 1-я серия. Сериал (1-я серия.)
21.30 «Создатели и зрители».
22.00 **«ИГРА БЕЗ КОЗЫРЕЙ»**, 1-я серия. Детектив (1-я серия.)

ТВ-МИР

6.40 Заряжайся!
7.30 **«БЛИЗНЕЦЫ»**, 68-я серия. Сериал
8.30 Специальный репортаж.
8.50 «Вместе».
9.30 **, 12.30, 15.30, 18.30, 21.30** «Новости Содружества».
9.45 **«КВАРТЕТ ГВАРНЕРИ»**, 2-я серия. Х/ф
11.10 Народовластие в России.
11.40 **, 18.10** «Тик-так».
12.50 **«БЛИЗНЕЦЫ»**, 69-я серия. Сериал
14.20 Концерт. Поет Ирина Дорофеева.
16.00 Фильм-концерт «Волшебство. Qween в Будапеште».
18.50 Акценты.
19.10 **«МАЙСКАЯ НОЧЬ, ИЛИ УТОПЛЕННИЦА»**. Х/ф
20.30 Кирова, 17.
20.50 «Секреты кино». Док. сериал
21.55 **«ПОЛКОВНИК РЕДЛЬ»**, 1-я серия. Х/ф (Венгрия - Австрия - ФРГ, 1984 г.) (1-я серия.)
Режиссер: И. Сабо. В ролях: К-М. Брандауэр, А. Мюллер-Шталь.
Талантливый парень стремится достигнуть успехов в карьере честным путем. Как могло так получиться, что его имя всегда ассоциируется с предательством.
23.40 **«ПУСТЫНЯ ОБМАНА»**, 1-я серия. Сериал (Германия). (1-я серия.)

ШКОЛЬНИК

7.55 **, 15.55, 23.55** Программа передач.
8.00 **, 16.00, 0.00 «СВЕТЛЫЙ ПУТЬ»**. Драма («Мосфильм»).
9.40 **, 17.40, 1.40 «Сказка о солдате»**. Мультфильм
10.00 **, 18.00, 2.00** «Россия - 2002»: «Москва».
10.15 **, 18.15, 2.15 «СВИНАРКА И ПАСТУХ»**. Комедия («Мосфильм»).
11.40 **3.40** «Наша кухня. Нижний Новгород»: «Яблочный пирог».
12.00 **, 20.00, 4.00** Телеигра «Маркиза».
13.00 **, 21.00, 5.00** «Маркиза» (приложение).
14.00 **, 22.00, 6.00 «СИЛЬВА»**. Муз. фильм (Свердловская к/ст).
15.20 **, 23.20, 7.20** «Приручение оленят». Док. фильм
15.25 **, 23.25, 7.25** «Наша кухня. Нижний Новгород»: «Пахлава».
15.40 **, 23.40, 7.40 «Весенняя сказка»**. Мультфильм
19.40 «Наша кухня. Нижний Новгород»: «Яблочный пирог».

ФИЛЬМ ДНЯ

НТВ, 19.35

«ЛАРА КРОФТ - РАСХИТИТЕЛЬНИЦА ГРОБНИЦ 2: КОЛЫБЕЛЬ ЖИЗНИ». (США - Германия - Япония, 2003 г.)

Напарником Лары (Анджелина Джоли) в опасном деле выступит спецназовец Терри Шеридан (Жерар Батлер), бывший возлюбленный Лары...

Режиссер: Ян де Бон.

В ролях: Анджелина Джоли, Жерар Батлер, Крис Берри.

Боевик. Лара Крофт, аристократка, археолог и путешественница, отправляется в затонувший храм, ведущий в сферу, где спрятан легендарный ящик Пандоры. Она добывает ящик, но его крадет Чен Ло - главарь преступного синдиката...

ПЕРВЫЙ КАНАЛ

5.00 Новости.
5.05 «Первая программа».
6.00 «Доброе утро!»
9.00 Новости.
9.10 **«УБОЙНАЯ СИЛА»**. Сериал
10.20 «Детективы».
10.50 «Малахов + Малахов».
12.00 Новости.
12.20 **«ВЕРЕВКА ИЗ ПЕСКА»**. Сериал
13.30 **«ОХОТА НА ЕДИНОРОГА»**. Х/ф (Свердловская к/ст., 1989 г.)
Режиссер: В. Лаптев. В ролях: С. Быстрицкий, В. Зикора, В. Соловьев.
В начале войны выпускник летного училища Тесленко попадает в плен и оказывается в лагере при немецком аэродроме, где советских летчиков используют в качестве живых мишеней...
15.00 Новости.
15.10 «Лолита. Без комплексов».
16.00 **«ТАЛИСМАН»**. Сериал
17.00 «Федеральный судья».
18.00 Вечерние новости.
18.10 «Личная жизнь Мэри Поппинс».
18.40 **«ЛЮБОВЬ КАК ЛЮБОВЬ»**. Сериал
19.50 «Жди меня».
21.00 «Время».
21.30 **«ПОД ЛИВНЕМ ПУЛЬ»**. Сериал
22.30 «Продавцы чудес».
23.40 Ночные новости.
0.00 «Теория невероятности»: «Дети на заказ».
0.50 «Гении и злодеи». «Марк Твен. Атакующий ангел».
1.20 **«СНОВИДЕНИЯ»**. Триллер (США, 1999 г.)
Режиссер: Н. Джордан. В ролях: А. Бенинг, К. Сагона, Э. Куинн.
Клэр Купер время от времени видит один и тот же страшный сон. Какой-то неизвестный человек берет за руку ее дочь Ребекку и уводит навсегда. Клэр просыпается в ужасе...
2.50 **, 3.05 «11:14»**. Триллер (США - Канада, 2003 г.)
Режиссер: Г. Маркс. В ролях: Х. Суонк, К. Хэнкс, Р. Ли Кук.
В городе почти наступила ночь, но кое-кому сегодня не до сна! Похождения нескольких жителей сплелись в клубок невероятных событий! Досадных, забавных и страшных...
3.00 Новости.
4.10 «Новые чудеса света»: «Нейпир - город потерянного времени».

РОССИЯ ТВ-Тула

5.00 «Доброе утро, Россия!»
6.45 **, 7.15, 7.45, 8.15** «Местное время. Вести - Тула».
8.35 **«БУДЬТЕ МОИМ МУЖЕМ»**. Комедия
10.15 «Последняя гастроль Джо Дассена». Док. фильм
11.00 «Вести».
11.30 «Местное время. Вести - Тула».
11.50 «Комната смеха».
12.45 Ток-шоу «Частная жизнь».
13.45 «Вести. Дежурная часть».
14.00 «Вести».
14.20 «Местное время. Вести - Тула».
14.40 **«ЗОЛОТОЕ ДНО»**. Х/ф (Россия - Польша, 1995 г.)
Режиссер: М. Новицки. В ролях: С. Маховиков, А. Гуськов, Р. Быков.
Золото... Мерило всех материальных ценностей, оно не может быть абсолютом в человеческих отношениях, если есть честь, мужество, воля...
16.25 «Вести. Дежурная часть».
16.40 «Местное время. Вести - Тула».
17.00 «Вести».
17.15 «Смехопанорама».
17.50 **«ОБРЕЧЕННАЯ СТАТЬ ЗВЕЗДОЙ»**. Сериал
18.45 **«ВОЛЧИЦА»**. Сериал
19.45 «Вести. Подробности».
20.00 «Вести».
20.30 «Местное время. Вести - Тула».
20.50 «Спокойной ночи, малыши!»
21.00 **«ТАЙНЫ СЛЕДСТВИЯ 5»**. Сериал
21.55 **«МУЖЧИНЫ НЕ ПЛАЧУТ 2»**. Сериал Фильм 5. **«Жестокие игры»**.
23.00 «Местное время. Вести - Москва».
23.20 «Дежурный по стране». М. Жванецкий.
0.15 «Вести. Дежурная часть».
0.35 «Честный детектив».
1.05 «Синемания».
1.40 «Дорожный патруль».
1.55 **«В ОЖИДАНИИ ЭХА»**. Х/ф (США, 1999 г.)
Режиссер: М. Дэвидсон. В ролях: А. Ассанте, Д. Венора, Д. Грифаси.
Он разменял шестой десяток, он музыкант, живет в Бруклине. Когда-то был звездой эстрады. У него взрослые дети, которых он воспитывал один. Дочь тяжело больна. Медсестра, ухаживающая за его дочерью, тоже одинока...
3.30 Канал «Евроньюс».
4.45 «Вести. Дежурная часть».

НТВ

6.00 «Сегодня утром».
9.05 «Кулинарный поединок».
10.00 «Сегодня».
10.20 «Чистосердечное признание».
10.55 «Квартирный вопрос».
11.55 «Следствие вели...».
13.00 «Сегодня».
13.35 **«СЫЩИКИ 5»**. Сериал
15.30 «Чрезвычайное происшествие. Обзор».
16.00 «Сегодня».
16.25 **«МАРШ ТУРЕЦКОГО»**. Сериал
18.30 «Чрезвычайное происшествие. Обзор».
19.00 «Сегодня».
19.45 **«КУРСАНТЫ»**. Сериал

Андрей Чадов.

22.00 «Сегодня».
22.45 **«МЕСТО ВСТРЕЧИ ИЗМЕНИТЬ НЕЛЬЗЯ»**. Детектив
0.15 «Все сразу!»
0.40 Ток-шоу «Школа злословия». Г. Ревзин.
1.40 **«МАЛЕНЬКИЙ БОЛЬШОЙ ЧЕЛОВЕК»**. Х/ф (США, 1970 г.)

Дастин Хоффман.

Режиссер: А. Пенн. В ролях: Д. Хофман, Ф. Данауэй, М. Болсам.
Герой попал на Дикий Запад вместе с первыми поселенцами, затем, оказавшись в племени индейцев, рос среди них, получил прозвище «Маленький Большой Человек»...
4.10 **«КАРНАВАЛ»**. Сериал (США).
5.10 **«ХОЛМ ОДНОГО ДЕРЕВА»**. Сериал (США).

СТС-ТУЛА

6.00 **«ЗЕНА - КОРОЛЕВА ВОИНОВ»**. Сериал
6.50 **«СМЕШАРИКИ»**. Мультсериал
7.00 **«ВЕСЕЛЫЕ МЕЛОДИИ»**. Мультсериал
7.30 **«МОЯ ПРЕКРАСНАЯ НЯНЯ»**. Сериал
8.00 **«НЕ РОДИСЬ КРАСИВОЙ»**. Сериал
9.00 Новости «fm-Медиа»
Прогноз погоды
Курс валют
9.28 Настроение с Е. Гришковцом.
9.30 **«МОЯ ПРЕКРАСНАЯ НЯНЯ»**. Сериал
10.00 **«СМОТРИТЕ, КТО ЗАГОВОРИЛ 2»**. Х/ф
11.35 **«БЕДНАЯ НАСТЯ»**. Сериал
12.35 **«КАК СКАЗАЛ ДЖИМ»**. Сериал
13.05 **«Мойдодыр»**. Мультфильм
13.30 Новости «fm-Медиа»
Прогноз погоды
Курс валют
14.00 **«КОРОЛЬ АРТУР И РЫЦАРИ БЕЗ СТРАХА И УПРЕКА»**. Мультсериал
14.30 **«САМУРАЙ ИКС»**. Мультсериал
15.00 **«ШАМАН КИНГ»**. Мультсериал
15.30 **«СЕРЕБРЯНЫЙ СЕРФЕР»**. Мультсериал
16.00 **«ЛИЗЗИ МАГУАЙЕР»**. Комедия
16.30 **«ТАКОЙ РАЗНЫЙ ФЕРГУС МАКФАЙЛ»**. Сериал
17.00 **«САБРИНА - МАЛЕНЬКАЯ ВЕДЬМА»**. Сериал
17.30 **«ЗАЧАРОВАННЫЕ»**. Сериал
18.25 **«МОЯ ПРЕКРАСНАЯ НЯНЯ»**. Сериал
19.30 Новости «fm-Медиа»
Прогноз погоды
Курс валют
19.58 Настроение с Е. Гришковцом.
20.00 **«НЕ РОДИСЬ КРАСИВОЙ»**. Сериал
21.00 **«КТО В ДОМЕ ХОЗЯИН?»** Сериал
21.30 **«ГОСПОДИН ДИРЕКТРИСА»**. Комедия (США).
23.30 Новости «fm-Медиа»
Прогноз погоды
Курс валют
23.58 Настроение с Е. Гришковцом.
0.00 **«КТО В ДОМЕ ХОЗЯИН?»** Сериал
0.30 Детали.
1.30 **«ТАКСИСТ»**. Сериал
2.15 **«ЛЕТНИЕ ИГРЫ»**. Комедия (США).
3.55 **«ДЕТЕКТИВНОЕ АГЕНТСТВО «ЛУННЫЙ СВЕТ»**. Сериал

КУЛЬТУРА

7.00 Канал «Евроньюс».
10.00 **, 19.30, 0.00** «Новости культуры».
10.20 **, 1.20** Программа передач.
10.30 «Охотники за сокровищами», 15-я серия. Док. сериал «Острова Силли».
11.00 Со дня рождения Г. Егиазарова. «Портрет с дождем».
12.30 Мультфильм
12.45 «Линия жизни». Т. Шмыга.
13.40 **, 20.20 «ОВОД»**, 1-я серия.
1-я серия. Х/ф **«Память»**.
14.45 «Любовь без права на победу», 1-я серия. Док. сериал
15.15 «Третьяковка - дар бесценный!» В. Боровиковский.
15.45 **«КАРТОФЕЛИНЫ И ДРАКОНЫ»**. Мультсериал
16.15 Мультфильм
16.25 Телеигра «Перепутовы острова».
16.50 **, 1.25** «Голая наука», 6-я серия. Док. сериал «Бермудский треугольник».
17.45 «Порядок слов».
17.50 «Достояние республики». Дом-музей В. Хлебникова.
18.05 «Искусство игры на фортепиано». Док. фильм Фильм 2.
19.00 «Времена и воины», 17-я серия. Док. сериал «Гавайцы. Стражи Эдема». (США).
19.50 «Ночной полет».
21.25 «Большая площадь Брюсселя. Прекраснейший в мире театр». Док. фильм (Германия).
21.45 «Больше, чем любовь». И. Якир и Ю. Ким.
22.30 Ток-шоу «Большие». «Как сделать классику модной?»
23.30 «Михаил Булгаков. Черный снег». Пер. 1.
0.25 **«САГА О ФОРСАЙТАХ»**, 13-я серия. Сериал (Великобритания).

ЗВЕЗДА

6.00 **, 22.30, 8.00** «Оружейка».
6.30 **, 8.30, 23.45** «Крылья Отчизны».
7.00 **, 15.40** Телевикторина «Лестница».
7.10 **, 15.30** Мультфильм.
7.45 «Моя страна». Док. сериал
9.00 «Формула здоровья».
9.30 **, 0.45** «Наука для нас».
10.00 **, 0.15** «Легенды российского спорта». Док. сериал
10.30 «Об отце и брате». Док. фильм
11.00 **, 17.00 «СТАВКА БОЛЬШЕ, ЧЕМ ЖИЗНЬ»**, 6-я серия. Х/ф (Польша).
12.15 **, 20.20** Киноэпопея «Освобождение». Фильм 1. «Огненная дуга». (СССР - ГДР - ПНР - Италия).
14.00 **, 1.15** «Великие иллюзии: история фокуса». Док. сериал
14.30 **, 1.45** «Неопознанные живые объекты». Док. сериал
15.00 **, 5.30** «Союзмультфильм. Сказки и были». Док. сериал
16.00 «Звездный городок». Прямой эфир.
18.10 **, 5.00** «И жизнь, и слезы, и любовь...».
18.40 **, 2.15 «ВЕРНОСТЬ»**. Х/ф (Одесская к/ст).
22.00 «С верой и надеждой». Док. фильм
23.00 **, 4.00** Ток-шоу «Настоящее».

ПЛЮС 12 REN-TV

6.00 Музыкальный канал
6.30 **«ДЕТЕНЫШИ ДЖУНГЛЕЙ»**. Мультсериал (США).
7.00 «Открытие века»
8.35 «Очевидец».
9.30 «24».
9.50 «Час суда. Дела семейные».
10.50 «Час суда».
11.55 «Жить вкусно с Джейми Оливером» (Великобритания).
12.30 «24».
13.00 «Невероятные истории».
14.00 Шоу «Мистер Бин».
14.15 **«СЕКРЕТНЫЕ МАТЕРИАЛЫ»**. Сериал
15.15 «Мозголомы: Насилие над наукой».
16.30 **«ВОВОЧКА»**. Сериал
17.05 **«ВОВОЧКА 2»**. Сериал
17.45 «Очевидец».
18.45 Шоу «Мистер Бин».
19.00 **«СИМПСОНЫ»**. Мультсериал (США).
19.30 «Новости Тулы»
20.30 Гейм-шоу «Сделка?!»
21.40 **«СОЛДАТЫ 8»**. Сериал
22.50 **«СТУДЕНТЫ 2»**. Сериал
0.00 «Новости Тулы»
0.15 «24».
0.50 Проект «Отражение». «По обе стороны победы», 2-я серия.
1.40 Лучшие клипы мира.

«ДОМАШНИЙ»

7.00 **, 18.30** Городские новости.
7.30 «Полезное утро». Прямой эфир.
10.00 Друзья моего хозяина.
10.30 **«КОРОЛЕВА ШАНТЕКЛЕРА»**. Муз. фильм (Испания).
13.00 «Полезный день». Прямой эфир.
15.15 **«ЗЕМЛЯ ЛЮБВИ»**. Сериал
16.30 **, 21.30 «СКОРАЯ ПОМОЩЬ»**. Сериал
17.30 **«ДРУЖНАЯ СЕМЕЙКА»**. Сериал
19.00 **, 23.00 «ЖЕНАТЫ... С ДЕТЬМИ»**. Сериал
19.30 **«СПЯЩИЙ ЛЕВ»**. Комедия («Мосфильм», 1965 г.)
Режиссер: А. Файнциммер. В ролях: К. Сорокин, С. Мартинсон, Н. Кустинская.
Кассир Цветков - натура робкая и романтическая. Но однажды, замещая инкассатора, он задерживает двух грабителей...
21.15 Правильный дом.
22.30 Декоративные страсти.
23.30 САRенина.
0.00 ИноСтранная кухня.
0.30 **«ЖЕНСКАЯ БРИГАДА»**. Сериал
1.20 **«ИСКАТЕЛИ ПРИКЛЮЧЕНИЙ»**. Сериал
2.00 **«СИЛЬНОЕ ЛЕКАРСТВО»**. Сериал
2.45 **«МОЛОДЫЕ И ДЕРЗКИЕ»**. Сериал
5.25 **«ТАЙНА ЛАУРЫ»**. Сериал
6.05 Музыка на «Домашнем».

РАМБЛЕР

7.00 «Наука во дворе».
7.35 «Звериная работа». «Касатки: посланцы глубин».
8.00 «Новости высоких технологий».
8.30 «Линия авто 3».
9.00 «Ваш личный гид». «Япония».
10.00 **«ДИНОТОПИЯ»**, 9-я серия. Сериал (США).
11.05 **«ХРОНИКИ КОНАН ДОЙЛА»**, ч. 1. **«Кресло фотографа»**. Сериал (Великобритания).
12.00 «Новости высоких технологий».
13.10 «Звериная работа». «Касатки: посланцы глубин».
14.20 «Наука во дворе».
15.30 «Чудеса и другие удивительные истории».
17.00 «Экстремальные истории». «Удивительные открытия, удивительная наука».
18.00 «Невероятные истории: вымысел или реальность?»
19.00 «Новости высоких технологий».
19.30 «Ваш личный гид». «Япония».
20.35 **«ДИНОТОПИЯ»**, 10-я серия. Сериал (США).
21.45 **«ХРОНИКИ КОНАН ДОЙЛА»**, ч. 2. **«Кресло фотографа»**. Сериал (Великобритания).
23.00 «Экстремальные истории». «Удивительная наука».
0.00 «Новости высоких технологий».
0.30 «Линия авто 3».
1.05 SMS ТелеЧат.

РБК

6.00 **-5.30** Новости. Каждые 30 минут.
6.05 **, 6.35, 7.10, 7.35, 8.10, 8.35, 9.10, 10.10, 11.10, 12.10, 13.10, 14.10, 15.05, 16.10, 17.15, 18.10, 20.10, 21.20, 22.05, 23.15, 2.10, 3.10, 4.10, 5.10** Рынки.
6.10 **, 7.20, 8.20, 9.20, 10.20, 4.15** Российская пресса.
6.20 **, 7.25, 8.45, 9.25** Афиша.
6.25 **, 17.50** Деловая литература.
6.40 **, 7.40, 8.40, 10.35, 2.15, 4.20** Зарубежная пресса.
6.45 **, 7.45, 8.25, 9.50, 5.25** Автоновости.
6.50 **, 7.50, 8.50, 9.53** C-news.
6.53 **, 7.53, 8.53, 10.25** Бизнес-стиль.
9.35 **, 22.10** Зарубежный бизнес.
10.40 Открытие торгов в России.
10.50 **, 16.20, 18.50, 5.50** Азбука инвестора.
11.15 Диалог. Корпоративные войны.
12.15 **, 14.35, 18.35** Новости компаний.
12.35 Капитал.
13.35 **, 3.35** Сфера интересов.
14.50 **, 18.20, 2.20** Звездная пыль.
15.15 В фокусе.
16.35 **, 2.35** Капитал.
17.35 Открытие торгов в Америке.
19.10 Итоги торгов в России.
19.35 **, 4.35** Персона.
20.15 Диалог.
21.10 **, 1.10** Интрига дня.
22.35 Сфера интересов.
23.35 Недвижимость.
0.10 Закрытие торгов в Америке.
0.15 В фокусе.

ЭКСПЛОРЕР

7.00 **, 13.00 «ПОЕДИНОК С ПРИРОДОЙ»**. Сериал (Великобритания).
8.00 **, 14.00** «Катастрофы в миллиард долларов». Док. сериал (США).
9.00 **, 15.00** «Из крайности в крайность». Док. фильм
10.00 **, 16.00** «Конкорд». Док. фильм (США).
10.30 **, 16.30, 22.30** «Горькая правда». Док. фильм (США - Великобритания).
11.00 **, 17.00** «Психология убийцы». Док. фильм (Великобритания).
12.00 **, 18.00** «Алкоголь и мы». Док. фильм (Великобритания).
19.00 «Последний день». Док. фильм (Великобритания).
20.10 «Крокодилы-убийцы Уганды». Док. фильм (США).
21.00 «Отличные путешествия». Док. фильм (Великобритания).
22.00 «Автогонщик». Док. фильм (США).
23.00 «Империя мафии». Док. фильм (Великобритания).
0.00 «Игрушки для магнатов». Док. фильм (Великобритания).

ДИСКАВЕРИ

8.00 **, 14.00** Разрушители легенд - спец. выпуск.
9.00 **, 15.00** Разрушители легенд - спец. выпуск.
10.00 **, 16.00** Американский чоппер - спец. выпуск. Лучшие американские чопперы: сам Майкл Тьютул.
11.00 «Дикая природа». Док. сериал Опасные уроки.
12.00 Гигантские передвижения: высокие башни.
13.00 Рождение гоночного автомобиля, 12-я серия.
13.30 Рождение гоночного автомобиля, 13-я серия.
17.00 Заезды: запредельный тюнинг.
18.00 Головоломы, 2-я серия.
19.00 Самые крупные операции САС: рождение САС.
19.30 Самые крупные операции САС: уничтожение нацистских аэродромов.
20.00 **, 6.00** Сеул: прошлое и будущее.
21.00 Разрушители легенд, 38-я серия.
22.00 Американский чоппер: гоночный мотоцикл NAPA, ч. 2.
23.00 Несдавшийся рейс.
1.00 Американские колымаги: алюминиевая тачка, ч. 3.
2.00 Десять способов: десять способов снять заклятье.
3.00 Мега-стройки: землетрясение - укрепить символ (Сан-Франциско).
4.00 Архивы ФБР: террор на продажу.
5.00 «Дикая природа». Док. сериал Общение.
7.00 Рождение гоночного автомобиля.

ПЛАНЕТА ЖИВОТНЫХ

8.00 **, 14.00** Помощь домашним животным, 41-я серия.
8.30 **, 14.30** Самые забавные животные планеты, 19-я серия.
9.00 **, 15.00** Удивительные истории о животных, 128-я серия.
9.30 **, 15.30** Обезьяньи проделки, 9-я серия.
10.00 Спасение животных в Австралии: история Боски.
10.30 Ветеринары помогают диким животным, 1-я серия.
11.00 **, 17.00** Экватор: мощь океана.
12.00 Охотник за крокодилами: Африка: последний рубеж.
13.00 Полиция Хьюстона - отдел по защите животных: преступное легкомыслие.
16.00 Общество по спасению животных: а вы смогли бы?, 13-я серия.
16.30 СОС дикой природы, 13-я серия.
18.00 Отдел по охране животных: полиция Майами: собачий день.
19.00 Помощь домашним животным, 42-я серия.
19.30 СОС дикой природы.
20.00 Удивительные истории о животных, 129-я серия.
20.30 Самые забавные животные планеты, 20-я серия.
21.00 Спасение животных в Австралии: начать сначала.
21.30 Обезьяньи проделки.
22.00 Удивительные приключения в океане, 1-я серия.
23.00 Людоеды: львы.
23.30 Добыча хищника.
0.00 Полиция Хьюстона - отдел по защите животных.

КАНАЛ ПУТЕШЕСТВИЙ

10.00 **, 16.00** Пан-Азия. Джайпур.
10.30 **, 16.30** Пан-Азия. Малайзия. Пенань.
11.00 **, 21.00, 2.00** Приключения Жюля Сильвестера среди дикой природы.
12.00 Вкус Калифорнии. Графство Амадор.
12.30 **, 20.00** Поездки мечты.
13.00 Планета еды. Италия.
14.00 Поход по всему свету. Северо-запад Тихоокеанского побережья.
15.00 По дороге 66. Карлинвилль и Маунт-Олив, Миссури.
15.30 Страсть к путешествиям. Ибица.
17.00 Развилка в Азии. Пекин.
17.30 Далекие берега. Пломари.
18.00 Поход по всему свету. Настоящий Китай.
19.00 Великие автомобильные маршруты. Швейцария.
19.30 Открытки из рая. Лос-Анджелес с Тамарой Беквит.
20.30 Страсть к путешествиям. В сердце Англии.
22.00 Удивительные приключения. Лунатики всех стран, соединяйтесь!
23.00 Вокруг света за восемьдесят дней. Каспийское море.
23.30 Cruising On the Queen Mary 2: Anchors Away!
0.00 Роскошные поездки. Лондон и Бедфордшир.
0.30 Прекрасная Британия. Кент.
1.00 Поход по всему свету.
3.00 Иэн Райт в прямом эфире. Марокко.
3.30 Урбанизация. Токио, ч. 1.

РОССИЯ-СПОРТ

4.50 Футбол. Чемпионат Англии. «Сандерленд» - «Арсенал».
7.00 **, 9.00, 13.00, 17.35, 21.20, 1.00** «Вести-спорт».
7.10 «Летопись спорта». Золотые страницы советского волейбола.
7.40 Конный спорт. Конкур. Гран-При. Трансляция из Москвы.
9.10 Футбол. Чемпионат России. «Томь» (Томск) - «Ростов» (Ростов-на-Дону).
11.15 «Сборная России». Е. Медведева.
11.45 **, 17.45** «Футбол России» с И. Будниковым.
13.10 «Спортивный календарь».
13.15 Баскетбол. Евролига. «Финал 4-х». Финал. Трансляция из Чехии.
15.25 Футбол. Чемпионат России. «Зенит» (Санкт-Петербург) - «Спартак» (Москва).
19.00 Автоспорт. Чемпионат мира по ралли . «Ралли Аргентины».
20.10 Гран-при телеканала «Спорт» по силовому экстриму.
21.30 Футбол. Обзор матчей чемпионата Англии.
22.40 «Рыбалка с Радзишевским».
22.55 Футбол. Чемпионат Англии. «Блэкберн» - «Челси». Прямая трансляция.
1.10 «Скоростной участок».
1.45 Гандбол. Кубок обладателей кубков. Мужчины. Финал. «Чеховские медведи» (Россия) - «Вальядолид» (Испания).
3.25 IV Торжественная церемония вручения Национальной спортивной премии «Слава».

ДЕТСКИЙ ПРОЕКТ

5.00 **-4.00** 7 новостей. Каждый час.
5.05 **, 12.05** «Советский спорт».
5.25 **, 12.25** «Бокс. Легендарные бои XX века».
6.05 Зарядка для страны.
6.25 **, 7.25, 8.25** Веселые старты.
7.05 Назло рекордам.
8.05 Экстремальный контакт.
9.05 **, 18.05** Музыкальный трек.
9.25 Мультфильм.
10.05 **, 14.35, 21.05** «NBA Live!»
10.25 **, 15.25, 18.25, 19.25, 20.25, 22.25** Экстрим.
11.05 Дзюдо. Кубок губернатора Московской области.
13.05 **, 22.05** Бешеные колеса.
13.25 **, 21.25** Экстремальный спорт. «High Action Adrenaline».
14.05 **, 1.05** Экстремальный спорт.
15.05 **, 20.05** Экстремальный спорт.
16.05 **, 2.05** KOTV. Классика бокса.
17.05 **, 3.05** Армспорт. Чемпионат России.
19.05 Магия оружия.
23.05 Дартс.
0.05 **, 4.05** Покер.

ТЕЛЕКЛУБ

20.00 **«АЭРОПОРТ»**, 24-я серия. Сериал **«Путешественник»**.
21.00 **«БРАТВА»**, 11-я серия. Сериал
22.00 **«NEXT»**, 3-я серия. Сериал
23.00 **«ТАСС УПОЛНОМОЧЕН ЗАЯВИТЬ…»**, 4-я серия. Сериал
0.30 **«ТАСС УПОЛНОМОЧЕН ЗАЯВИТЬ…»**, 5-я серия. Сериал

ЕВРОСПОРТ

10.30 Экстремальный спорт.
11.00 Футбол. Евроголы.
12.00 Футбол. Сезон Чемпионата мира.
12.15 **, 0.00** Футбол. Сезон Чемпионата мира. Легенды.
13.15 **, 2.00** Футбол. Сезон Чемпионата мира. Путешествия.
13.30 Спидвей. Гран-При Словении.
14.30 **, 21.30** Футбол от Жиллетт.
15.00 Снукер. Чемпионат мира. Финал.
17.00 Тяжелая атлетика. Чемпионат Европы. Женщины. 48кг.
18.30 Ралли. «Ралли Аргентины». Обзор.
19.30 Тяжелая атлетика. Женщины. 53кг.
21.00 Автомотоспорт. Чемпионат мира.
22.00 Тяжелая атлетика. Чемпионат Европы. Мужчины. 56кг.
1.00 Футбол. Кубок мира.

ЕВРОПЕЙСКИЕ НОВОСТИ

8.00 **-12.30** Новости за завтраком. Каждые 30 минут.
13.00 **, 13.30, 14.00, 14.30, 17.00, 17.30, 18.00, 18.30** Новости и стиль жизни.
13.17 **, 13.47, 17.17, 17.47** Европейцы.
14.17 **, 18.17** Парламент.
14.47 **, 18.47** Ле маг.
15.00 **, 15.30, 16.00, 16.30** Новости за ланчем.
19.00 **-3.30** Вечерние новости. Каждые 30 минут.
4.00 **-7.30** Подробные ночные новости. Каждые 30 минут.

ТНТ

7.00 Новости «fm-Медиа»
7.10 **«ГУБКА БОБ КВАДРАТНЫЕ ШТАНЫ»**. Мультсериал
7.35 **«ОХ УЖ ЭТИ ДЕТКИ»**. Мультсериал
8.00 **«ДИКАЯ СЕМЕЙКА ТОРНБЕРРИ»**. Мультсериал
8.30 Новости «fm-Медиа»
8.45 «Тула: инструкция по применению»
9.00 **«ФАНТОМАС РАЗБУШЕВАЛСЯ»**. Комедия (Франция - Италия).
11.15 «Большая терка».
12.15 **«КАК ГОВОРИТ ДЖИНДЖЕР»**. Мультсериал
12.40 **«ЭЙ, АРНОЛЬД!»** Мультсериал
13.05 **«КРУТЫЕ БОБРЫ»**. Мультсериал
13.30 **, 14.30, 19.45** Такси.
14.00 Новости «fm-Медиа»
14.15 «Спортweek»
15.00 Шоу (Офис).
16.00 **, 21.00** Шоу «Дом 2. Новая любовь!»
16.30 **«ФАНТОМАС ПРОТИВ СКОТЛАНД-ЯРДА»**. Комедия (Франция - Италия).
19.00 Новости «fm-Медиа»
19.30 «Тула: инструкция по применению»
20.00 «Запретная зона».
22.00 **«ДАНДИ ПО ПРОЗВИЩУ «КРОКОДИЛ»**. Комедия (США - Австралия).
0.15 Шоу «Дом 2. После заката».
0.45 Новости «fm-Медиа»

ДАРЬЯЛ-ТВ

7.00 **, 7.30, 14.30** Мультфильм.
8.00 **«НЯНЯ»**. Сериал
8.30 **, 15.30, 21.40** Фильм «Как уходили кумиры. Арам Хачатурян».
8.55 **, 17.55** Неслучайная музыка.
9.00 Телемагазин.
9.30 **, 0.15** Авто-новости «Карданный вал +».
9.50 **«МАМА»**. Х/ф
12.05 **, 19.00** Самое смешное видео.
12.30 **«КОМАНДА «А»**. Сериал
13.30 **«КРУТОЙ УОКЕР»**. Сериал
15.00 Мультфильм.
15.55 **«ПРОСТАЯ ИСТОРИЯ»**. Х/ф
18.00 **«КРУТОЙ УОКЕР»**. Сериал
19.25 Самое смешное видео.
19.55 **«ПО ИМЕНИ БАРОН»**. Сериал
21.00 «Опергруппа, на выезд!»
22.05 **«АКЦИЯ СМЕРТИ»**. Х/ф
0.35 Агентство криминальных новостей.
1.00 Конкурс «Супермужчина России». Дневники.
1.20 Девушки не против…

НАЦИОНАЛЬНАЯ ГЕОГРАФИЯ

14.00 **, 20.00** Стихийное бедствие. Землетрясение в Сан-Франциско.
15.00 **, 22.00, 5.00** Опасные встречи. Отсчет крокодилов.
16.00 Суперсооружения. Дамба на Северном море.
17.00 Потрясения Земли. Суперналводнение.
18.00 Внутри торнадо.
19.00 Атака насекомых. Кровопийцы.
21.00 Бригада подрывников. Лондон.
21.30 Ночь с леопардами.
23.00 Суперсооружения. Туннель через пролив Ла-Манш.
0.00 **, 3.00** Мафия. Мафия… Какая мафия?
1.00 **, 4.00** Астероиды: вестники конца света.
2.00 Расследования авиакатастроф.

02-TV

7.15 **-22.40** Рекламно-информационный блок.
7.00 На подъеме! Бодрое утро
7.20 Афиша
7.45 **, 21.50** Новости «fm-Медиа»
8.00 **, 18.20** Тула: инструкция по применению
9.00 События. Тульское время.
11.45 **, 14.45, 16.45, 18.45, 21.45** Новости зарубежной прессы
11.55 **, 14.55, 16.55. 20.55** Новости российской прессы
21.00 События. Тульское время
21.15 Повод для встреч
21.30 Крутящий момент

ТВ-ЦЕНТР Тула

6.00 «Настроение».
7.00 **События. Тульское время.**
8.40 **«ЗИМНЯЯ ВИШНЯ»**. Х/ф
10.50 Московская афиша.
11.00 «Дом на Котельниках».
11.30 **, 0.30** «Петровка, 38».
11.45 **, 14.45, 19.50** «События. Время московское».
12.00 «Постскриптум» с А. Пушковым.
13.05 **«ОДНО ДЕЛО НА ДВОИХ»**. Сериал (Германия).
14.10 «Деловая Москва».
14.30 «Квадратные метры».
15.00 Телевикторина «Алло, ТВ!»
16.30 «Наследие Кортеса». Док. фильм
17.30 **«ПЕТЕРБУРГСКИЕ ТАЙНЫ»**. Сериал
18.40 **«Автопилот».**
19.00 **«События. Тульское время».**
19.25 **Прогноз погоды.**
19.30 **«Встречи».**
20.20 **«НЕ ЗАБЫВАЙ»**, 1-я серия. Сериал (1-я серия.)
21.20 «Вторая мировая. Русская версия».
22.25 «Версты».
23.15 Лотерея «Олимпион».
23.20 «Времечко».
0.00 «25-й час. События. Время московское».
0.25 «5 минут спорта».
0.45 Ток-шоу «Только для мужчин».

ТВ-1000

4.00 **, 22.00 «ОДЕРЖИМОСТЬ»**. Триллер (США).
6.00 **«ПАУК»**. Х/ф (Канада - Великобритания).
8.00 **«ЖАНДАРМ ИЗ СЕНТРОПЕ»**. Комедия (Франция).
10.00 **«КОЛЫБЕЛЬ БУДЕТ КАЧАТЬСЯ»**. Х/ф
12.10 **«СМЕРТЬ В ГОЛЛИВУДЕ»**. Х/ф (Германия - Канада - Великобритания).
14.00 **«АДСКИЙ НЕБОСКРЕБ»**. Комедия (Боевик).
16.00 **«БОЛЛИВУД - ГОЛЛИВУД»**. Комедия
18.00 **«СПЕЦНАЗ»**. Х/ф (США, 2003 г.)
Режиссер: И. Флорентайн. В ролях: М. Р. Тиг, Т. Эйбел, Д. Ли Кларк.
Судьба американской заложницы находится в руках самых квалифицированных солдат во всей армии США. Срок, установленный на выкуп американской фотожурналистки Уэнди Теллер, истекает…
20.00 **«ПРОКЛЯТИЕ»**. Ужасы (Япония).
0.00 Playboy.

МТВ

6.00 **, 8.00, 14.00, 16.00** MTV пульс.
7.00 **, 13.30** Ru-zone.
9.00 Сводный чарт. Хит-парад.
10.00 Звездная жизнь: самые-самые 2006г.
12.00 **, 18.00, 22.30** По домам: Фабрика Звезд.
12.30 Киночарт с Арчи.
13.00 Доступный экстрим.
15.00 Полный доступ к встречам и расставаниям знаменитостей.
17.00 Русская 10-ка. Хит-парад.
18.30 Анимэ «Агент Паранойи».
19.00 Уже можно.
19.30 Обыск и свидание.
20.00 Поцелуй навылет.
21.00 Стоп! Снято: Shakira «Don»t Bother».
21.30 Дневник: Shakira.
22.00 **«КЛИНИКА»**. Сериал
23.00 Самые сногсшибательные певицы.
1.00 MTV бессонница.

MEZZO

8.00 **, 14.00, 22.00** Выбор Меццо.
11.50 **, 15.35, 22.40** Меццо маг.
12.00 Музыка сердца.
15.45 Классический портрет.
16.15 «В поисках Карин Сапорта». Док. фильм
16.45 Классический архив.
17.45 Классическая опера.
20.10 Классические открытия.
21.10 Выбор Меццо: джаз.
22.50 **, 23.50** Классический фестиваль.

JETIX

8.00 **«ПРИНЦЕССА СИССИ».**
8.20 **«ШКОДЛИВЫЙ ПЕС».**
8.40 **«ПИРАТ БЕШЕНЫЙ ДЖЕК».**
8.50 **«УОЛТЕР МЭЛОН».**
9.15 **«ГАДЖЕТ И ГАДЖЕТЯНЕ».**
9.40 **, 13.00, 19.30 «СОНИК ИКС».**
10.05 **, 17.10, 21.20 «РЕБЯТА АЛЬФА НА МАШИНАХ».**
10.30 **, 18.00 «ТОФУ».**
10.55 **, 15.50 «ДЕТКИ ИЗ КЛАССА 402».**
11.15 **, 14.15, 17.35, 20.35, 0.50 «СУПЕРРОБОТ И ОБЕЗЬЯНЬЯ КОМАНДА».**
11.40 **, 12.00, 16.15 «ЖИЗНЬ С ЛУИ».**
12.20 **, 12.40, 18.40 «W.I.T.C.H. ВЕДЬМА».**
13.25 **, 13.50, 19.50 «ТОЛЬКО ШПИОНЫ».**
14.40 **, 15.05 «ЧТО С ЭНДИ?»**
15.30 **, 18.20 «ТУТЕНШТЕЙН».**
16.35 **«ЖИЗНЬ С ЛУИ».**
17.00 **«PUCCA».**
19.05 **«W.I.T.C.H. ВЕДЬМА».**
20.15 **«ТОЛЬКО ШПИОНЫ».**
21.00 **, 1.15 «ГОНЩИКИ НАСКАР».**
21.45 **, 22.10 «КОРОЛЬ ШАМАНОВ».**
22.35 **, 23.00 «ЧЕЛОВЕК-ПАУК».**
23.20 **«НЕВЕРОЯТНЫЙ ХАЛК».**
23.45 **«ИКС-МЭН».**
0.05 **«ФАНТАСТИЧЕСКАЯ ЧЕТВЕРКА».**
0.30 **, 1.35 «ДИАБОЛИК».**

XXI ВЕК

10.00 **, 18.00, 2.00 «ДВАДЦАТЬ СВИДАНИЙ»**. Комедия (США).
11.30 **, 19.30, 3.30 «ЗАВЕЩАНИЕ ТУРЕЦКОГО АГИ»**. Х/ф (Венгрия).
13.00 **, 21.00, 5.00 «ДИСБАТ»**. Драма (США, 1990 г.)
Режиссер: М. Шин. В ролях: Ч. Шин, М. Шин, Л. Фишберн.
Рядовой Фрэнклин Бин решает оставить службу. Но за грубое нарушение устава и дебош в баре он попадает в дисциплинарный батальон…
14.40 **, 22.40, 6.40 «ТУРЕЦКАЯ БАНЯ»**. Мелодрама (Италия - Турция - Испания, 1997 г.)
Режиссер: Ф. Озпетек. В ролях: А. Гассман, Ф. Д'Алоя, Х. Эргюн.
Франческо - архитектор, работает вместе с женой Мартой и их другом Паоло. Но это не мешает Марте и Паоло быть любовниками…
16.20 **, 0.20, 8.20 «МАШИНИСТ»**. Триллер (США).

МУЗ-ТВ

5.00 **, 7.00** «Энергетик».
6.00 **, 10.30** «Наше».
10.00 «Срочный хит-парад».
11.30 **, 23.45** Pro-новости.
11.45 «10 наших» с О. Кучерой.
12.45 «CineManya» с Р. Литвиновой.
13.20 **, 20.20** «Комната страха».
13.55 «Видеотека».
14.00 **, 16.15, 3.00** «Shейкер».
14.25 Pro-новости премии Муз-ТВ 2006.
14.30 «Алфавит».
14.40 «Zoom».
15.20 «Народный артист 3» - на Муз-ТВ.
15.40 «Стальная тревога».
17.10 **, 23.00** «Полный фэшн» с С. Зверевым.
18.15 «Наш квартал».
18.50 «Самые яркие блондинки мира».
19.55 **, 20.55** «Мультяшка».
21.10 «Народный артист 3» - на Муз-ТВ.
21.25 «t.A.T.u. экспедиция».
22.00 «Ближе к звездам» (русские файлы).
23.25 «Народный артист 3» - на Муз-ТВ.
0.00 «Da чарт» с Пашу.
1.00 «Музыка со SMSыслом».

ТВ-3 Тула

6.30 Победоносный голос верующего.
7.00 **, 7.30** Мультфильм.
8.00 **«Секреты Сабрины»**, 1-я серия. Мультфильм
8.30 **«ЛЮДИ ИКС»**, 59-я серия. Мультсериал
9.00 **«ЧАРЛИ - ОДИНОКИЙ КУГУАР»**. Х/ф (США).
11.00 **«ПРИНЦ И НИЩИЙ»**. Х/ф (США).
13.00 Если хочешь быть здоров.
14.00 **«БИТВА ЗА ОСТРОВ СОКРОВИЩ»**. Х/ф (США).
16.00 **«ОБРУЧЕННЫЕ СО СМЕРТЬЮ»**. Х/ф (США).
18.00 **«ТРЕТЬЯ СМЕНА»**, 111-я серия. Сериал
19.00 **«ЗАТЕРЯННАЯ ИМПЕРИЯ»**, 1-я и 2-я серии. Х/ф (США, 2001 г.)
Режиссер: П. МакДональд. В ролях: Т. Гибсон, Л. Бай, Р. Вонг.
Американский журналист Ник Ортон мечтает найти пропавшую древнекитайскую рукопись «Путешествие на запад», но попадает в фантастический мир восточных идолов и монстров…
22.30 **«ПРИБЫТИЕ»**. Х/ф (США).

«ДАМСКИЙ КЛУБ»

7.00 **, 0.35** Музыка на канале.
7.20 **«СЕКРЕТЫ»**, 42-я серия. Сериал
7.50 **, 18.00** «Красотка».
8.25 Fashion.
9.00 «С добрым утром, любимая!»
10.00 **, 19.00** «Товары любимым».
11.00 «Ваш доктор».
12.00 «Умные вещи».
13.00 «Приятного аппетита».
14.00 **«ВОЗДУШНЫЕ ЗАМКИ»**. Комедия (США).
16.00 «Наши дети».
17.00 **«СЕКРЕТЫ»**, 43-я серия. Сериал
20.00 «Зеркало жизни».
21.00 «Ваш личный парапсихолог».
22.00 «Сексуальная революция».
23.00 **«МАЛЕНЬКИЙ ДИВИДЕНД ОТЦА»**. Комедия (США).

«РУССКИЙ ИЛЛЮЗИОН»

0.00 **, 6.00, 12.00 «БЕСПОКОЙНОЕ ХОЗЯЙСТВО»**. Комедия
2.00 **, 8.00, 14.00 «ГДЕ ТЫ БЫЛ, ОДИССЕЙ?»**, 1-я серия. Сериал (1-я серия.)
3.30 **, 9.30, 15.30** «Создатели и зрители».
4.00 **, 10.00, 16.00 «ИГРА БЕЗ КОЗЫРЕЙ»**, 1-я серия. Детектив (1-я серия.)
18.00 **«ФАНТАЗИИ ФАРЯТЬЕВА»**, 1-я серия. Мелодрама (1-я серия.)
20.00 **«ГДЕ ТЫ БЫЛ, ОДИССЕЙ?»**, 2-я серия. Сериал
21.30 «Русские летят». Док. фильм Фильм 1.
22.00 **«ИГРА БЕЗ КОЗЫРЕЙ»**, 2-я серия. Детектив

ТВ-МИР

6.40 Заряжайся!
7.30 **«БЛИЗНЕЦЫ»**, 69-я серия. Сериал
8.30 **«ПУСТЫНЯ ОБМАНА»**, 1-я серия. Сериал (Германия). (1-я серия.)
9.30 **, 12.30, 15.30, 18.30, 21.30** «Новости Содружества».
9.45 **«МАЙСКАЯ НОЧЬ, ИЛИ УТОПЛЕННИЦА»**. Х/ф
11.10 «Секреты кино». Док. сериал
11.40 **, 18.10** «Тик-так».
12.50 **«БЛИЗНЕЦЫ»**, 70-я серия. Сериал
14.20 Спорная территория.
16.00 **«ПОЛКОВНИК РЕДЛЬ»**, 1-я серия. Х/ф (Венгрия - ФРГ). (1-я серия.)
18.50 Акценты.
19.10 **«МАЭСТРО ВОР»**. Х/ф (Россия, 1994 г.)
Режиссер: В. Шамшурин. В ролях: А. Збруев, Л. Шахворостова, Э. Марцевич.
Сын известного искусствоведа попадает в сложную финансовую ситуацию. Ради спасения сына отец делает несколько копий известных картин и имитирует переправку их на Запад под видом подлинников.
20.50 «Республика - сегодня».
21.10 Телерассказы «Как живете-можете?» (Беларусь).
21.55 **«ПОЛКОВНИК РЕДЛЬ»**, 2-я серия. Х/ф (Венгрия - ФРГ).
23.40 **«ПУСТЫНЯ ОБМАНА»**, 2-я серия. Сериал (Германия).

ШКОЛЬНИК

7.55 **, 15.55, 23.55** Программа передач.
8.00 **, 16.00, 0.00** Биология 11 класс. «Происхождение жизни на Земле. Сущность жизни и ее определение. Научные гипотезы о возникновении жизни. Работы А.И. Опарина».
8.45 **, 16.45, 0.45** «Опасная зона».
9.00 **, 17.00, 1.00** Геометрия 11 класс. «Площадь сферы. Решение задач по теме: «Объем тел вращения».
9.45 **, 17.45, 1.45 «Лгунишка»**. Мультфильм
10.00 **, 18.00, 2.00** «Россия - 2002»: «Чукотская область».
10.15 **, 18.15, 2.15 «НЕБО МОСКВЫ»**. Х/ф («Мосфильм»).
15.40 **, 23.40, 7.40** «Весенняя рыбалка». Док. фильм
15.45 **, 23.45, 7.45** Концерт «Пусть смеются дети».
12.00 **, 20.00, 4.00** «Архив души моей. «Москва…». Док. фильм
13.00 **, 21.00, 5.00** Телеигра «Идущие вперед».
13.30 **, 21.30, 5.30** «На переднем крае»: «Ловцы метеоров».
14.00 **, 22.00, 6.00** Химия 11 класс. «Классификация неорганических веществ».
14.45 **, 22.45, 6.45** «Железный поток». Док. фильм
15.10 **, 23.10, 7.10** Литература 11 класс. «Изображение гражданской войны в романе И. Бабеля «Конармия».

ФИЛЬМ ДНЯ — ТВ-1000, 22.00

«ОДЕРЖИМОСТЬ». (США, 2004 г.)

Забыв обо всем, Мэтью (Джош Хартнет) бросается в омут страсти. Но та ли это Лиза (Дайан Крюгер)?

Режиссер: Пол Мак Гойген.

В ролях: Джош Харнет, Роуз Бюрн, Дайан Крюгер.

Триллер. Молодой финансист Мэтью замечает в ресторане свою бывшую возлюбленную Лизу, которая таинственным образом исчезла два года назад и страстью к которой, он все еще одержим. Мэтью выслеживает девушку…

ПЕРВЫЙ КАНАЛ

5.00 Новости.
5.05 «Первая программа».
6.00 «Доброе утро!»
9.00 Новости.
9.10 **«УБОЙНАЯ СИЛА»**. Сериал
10.20 «Детективы».
10.50 «Малахов + Малахов».
12.00 Новости.
12.20 **«ВЕРЕВКА ИЗ ПЕСКА»**. Сериал
13.30 **«ПО СЛЕДАМ МИККИ МАУСА»**. Мультсериал
13.50 **«ПОД ЛИВНЕМ ПУЛЬ»**. Сериал
15.00 Новости.
15.10 «Лолита. Без комплексов».
16.00 **«ТАЛИСМАН»**. Сериал
17.00 «Федеральный судья».
18.00 Вечерние новости.
18.10 «Криминальная Россия». «Весенний марафон», 1-я серия.
18.50 **«ЛЮБОВЬ КАК ЛЮБОВЬ»**. Сериал
20.00 «Пусть говорят».
21.00 «Время».
21.30 **«ПОД ЛИВНЕМ ПУЛЬ»**. Сериал
22.30 «Живые игрушки для взрослых». Док. фильм
23.40 Ночные новости.
0.00 «2030».
1.10 **«МЕРТВЫЕ ПЛЕДОВ НЕ НОСЯТ»**. Комедия (США, 1982 г.)

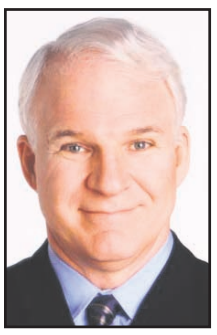

Стив Мартин.

Режиссер: К. Райнер. В ролях: С. Мартин, Р. Сантони, Р. Уорд.
Специально снятая в черно-белом изображении пародия на криминальные фильмы 40-х годов. К частному детективу, обращается клиентка с просьбой найти пропавшего мужа...

2.50 **, 3.05 «БРОДЯГА»**. Х/ф (США, 1981 г.)
Режиссер: Д. Фиск. В ролях: С. Спэйсик, Э. Робертс, С. Шепард.
Нита работает телефонисткой и одна воспитывает двух сыновей. Из-за своего развода она постоянно терпит насмешки и издевательства окружающих. Дружба с молодым моряком Тедди дает городским сплетницам новый повод для разговоров...

3.00 Новости.

РОССИЯ ТВ-Тула

5.00 «Доброе утро, Россия!»
6.45 **, 7.15, 7.45, 8.15** «Местное время. Вести - Тула».
8.45 **«ТАЙНЫ СЛЕДСТВИЯ 5»**. Сериал
9.45 «Алексей Маресьев. Судьба настоящего человека». Док. фильм
10.45 «Вести. Дежурная часть».
11.00 «Вести».
11.30 «Местное время. Вести - Тула».
11.50 **«МУЖЧИНЫ НЕ ПЛАЧУТ 2»**. Сериал Фильм 5. **«Жестокие игры»**.
12.50 Ток-шоу «Частная жизнь».
13.50 «Вести. Дежурная часть».
14.00 «Вести».
14.20 «Местное время. Вести - Тула».
14.40 **«ЛЮБОВЬ МОЯ»**. Сериал
15.10 «Суд идет».
16.25 «Вести. Дежурная часть».
16.40 «Местное время. Вести - Тула».
17.00 «Вести».
17.15 «Кулагин и партнеры».
17.50 **«ОБРЕЧЕННАЯ СТАТЬ ЗВЕЗДОЙ»**. Сериал
18.45 **«ВОЛЧИЦА»**. Сериал
19.45 «Вести. Подробности».
20.00 «Вести».
20.30 «Местное время. Вести - Тула».
20.50 «Спокойной ночи, малыши!»
21.00 **«ТАЙНЫ СЛЕДСТВИЯ 5»**. Сериал
21.55 **«МУЖЧИНЫ НЕ ПЛАЧУТ 2»**. Сериал Фильм 5. **«Жестокие игры»**.
23.00 «Местное время. Вести - Тула».
23.20 «Мелодии Рижского гетто». Док. фильм
0.15 «Вести. Дежурная часть».
0.35 **«УБИЙСТВО НА ЖДАНОВСКОЙ»**. Детектив (к/ст. им. М. Горького, 1992 г.)

Иван Бортник.

Режиссер: С. Мамилов. В ролях: И. Бортник, А. Мартынов, В. Захарченко.
О расследовании дела об убийстве в Москве на одной из станций метрополитена в конце 70-х годов офицера КГБ сотрудниками милиции.

2.15 «Дорожный патруль».
2.35 **«СИЯНИЕ»**. Сериал (США).
4.10 Канал «Евроньюс».
4.45 «Вести. Дежурная часть».

НТВ

6.00 «Сегодня утром».
9.00 **«ЧУЖОЕ ЛИЦО»**. Сериал
10.00 «Сегодня».
10.20 «Чрезвычайное происшествие. Обзор за неделю».
10.50 Ток-шоу «Принцип домино».
11.55 «Рублевка. Live».
13.00 «Сегодня».
13.35 **«КУРСАНТЫ»**. Сериал
15.30 «Чрезвычайное происшествие. Обзор».
16.00 «Сегодня».
16.25 **«ВОЗВРАЩЕНИЕ МУХТАРА»**. Сериал
18.30 «Чрезвычайное происшествие. Обзор».
19.00 «Сегодня».
19.45 **«КУРСАНТЫ»**. Сериал
22.00 «Сегодня».
22.45 **«МЕСТО ВСТРЕЧИ ИЗМЕНИТЬ НЕЛЬЗЯ»**. Детектив
0.15 **«ДАРЭМСКИЙ БЫК»**. Комедия (США, 1988 г.)

Тим Роббинс.

Режиссер: Р. Шелтон. В ролях: К. Костнер, С. Сарандон, Т. Роббинс.
О двух самых популярных занятиях американцев: о бейсболе и сексе. Энни Савой - жрица бейсбола, и эта игра - ее религия. Ни один лучший бейсболист года в команде «Дарэмских быков» в Северной Каролине не миновал ее постели...

2.25 **«МОГУЧИЙ ВЕТЕР»**. Х/ф (США, 2003 г.)
Режиссер: К. Гест. В ролях: С. Люс, М. Гросс, М. Белафски.
Человек-икона, продюсер Ирвин Стайнблум, умирает, оставляя огромное музыкальное наследие и целую «семью» «выпестованных» им фолк-музыкантов. Они решают дать первый и последний совместный концерт на сцене знаменитого New York City's Town Hall...

4.10 **«КАРНАВАЛ»**. Сериал (США).
5.10 **«ХОЛМ ОДНОГО ДЕРЕВА»**. Сериал (США).

СТС-ТУЛА

6.00 **«ЗЕНА - КОРОЛЕВА ВОИНОВ»**. Сериал
6.50 **«СМЕШАРИКИ»**. Мультсериал
7.00 **«ВЕСЕЛЫЕ МЕЛОДИИ»**. Мультсериал
7.30 **«МОЯ ПРЕКРАСНАЯ НЯНЯ»**. Сериал
8.00 **«НЕ РОДИСЬ КРАСИВОЙ»**. Сериал
9.00 Новости «fm-Медиа»
Прогноз погоды
Курс валют
9.28 Настроение с Е. Гришковцом.
9.30 **«МОЯ ПРЕКРАСНАЯ НЯНЯ»**. Сериал
10.00 **«ГОСПОДИН ДИРЕКТРИСА»**. Х/ф
12.00 **«БЕДНАЯ НАСТЯ»**. Сериал
13.00 **«КАК СКАЗАЛ ДЖИМ»**. Сериал
13.30 Новости «fm-Медиа»
Прогноз погоды
Курс валют
14.00 **«КОРОЛЬ АРТУР И РЫЦАРИ БЕЗ СТРАХА И УПРЕКА»**. Мультсериал
14.30 **«САМУРАЙ ИКС»**. Мультсериал
15.00 **«ШАМАН КИНГ»**. Мультсериал
15.30 **«СЕРЕБРЯНЫЙ СЕРФЕР»**. Мультсериал
16.00 **«ЛИЗЗИ МАГУАЙЕР»**. Сериал
16.30 **«ТАКОЙ РАЗНЫЙ ФЕРГУС МАКФАЙЛ»**. Сериал
17.00 **«САБРИНА - МАЛЕНЬКАЯ ВЕДЬМА»**. Сериал
17.30 **«ЗАЧАРОВАННЫЕ»**. Сериал
18.25 **«МОЯ ПРЕКРАСНАЯ НЯНЯ»**. Сериал
19.30 Новости «fm-Медиа»
Прогноз погоды
Курс валют
19.58 Настроение с Е. Гришковцом.
20.00 **«НЕ РОДИСЬ КРАСИВОЙ»**. Сериал
21.00 **«КТО В ДОМЕ ХОЗЯИН?»** Сериал
21.30 **«АРМЕЙСКИЕ ПРИКЛЮЧЕНИЯ»**. Х/ф
23.30 Новости «fm-Медиа»
Прогноз погоды
Курс валют
23.58 Настроение с Е. Гришковцом.
0.00 **«КТО В ДОМЕ ХОЗЯИН?»** Сериал
0.30 Детали.
1.30 «Освенцим». Док. фильм «Шокирующее начало, окончательное решение».
3.10 **«СОКРУШИТЕЛЬНАЯ ЛОЖЬ»**. Детектив (США).
4.35 **«ДЕТЕКТИВНОЕ АГЕНТСТВО «ЛУННЫЙ СВЕТ»**. Сериал

КУЛЬТУРА

7.00 Канал «Евроньюс».
10.00 **, 19.30, 0.00** «Новости культуры».
10.20 **, 1.20** Программа передач.
10.30 «Охотники за сокровищами», 16-я серия. Док. сериал «Сокровища «морского дьявола». (Великобритания - США).
11.00 **«ТИШИНА»**, 1-я серия. Х/ф
12.35 Мультфильм
12.45 Ток-шоу «Большие». «Как сделать классику модной?»
13.40 **, 20.20 «ОВОД»**, 2-я серия. Х/ф **«Джемма»**.
14.45 «Любовь без права на победу». Док. сериал Фильм 2.
15.15 «Российский курьер». Галич
15.45 **«КАРТОФЕЛИНЫ И ДРАКОНЫ»**. Мультсериал
16.15 Мультфильм
16.25 **«САМАЯ ПЛОХАЯ ВЕДЬМА В КОЛЛЕДЖЕ ВОЛШЕБНИКОВ»**, 1-я серия. Сериал
1-я серия.
16.50 **, 1.25** «Голая наука», 7-я серия. Док. сериал «Акулы атакуют».
17.45 «Порядок слов».
17.50 «Пленницы судьбы». Е. Татаринова.
18.20 «Царская ложа». V Фестиваль балета «Dance Open».
19.00 «Времена и воины», 18-я серия. Док. сериал «Сиу. Воины прерий». (США).
19.50 «Ночной полет».
21.25 «Мехико. От ацтеков до испанцев». Док. фильм (Германия).
21.40 «Дирижеру посвящается...» Одна осень из жизни Евгения Светланова».
22.50 Ток-шоу «Апокриф».
23.30 «Михаил Булгаков. Черный снег». Пер. 2.
0.25 **«САГА О ФОРСАЙТАХ»**, 14-я серия. Сериал (Великобритания).

ЗВЕЗДА

6.00 **, 8.00, 22.30** «Космическая Одиссея».
6.30 **, 8.30, 23.45** «Крылья Отчизны».
7.00 **, 15.40** Телевиктоина «Лестница».
7.10 **, 15.30** Мультфильм.
7.45 «Моя страна». Док. сериал
9.00 **, 18.10, 5.00** «Давайте вспомним».
9.30 **, 0.45** «Наука для нас».
10.00 **, 0.15** «Легенды российского спорта». Док. сериал
10.30 «С верой и надеждой». Док. фильм
11.00 **, 17.05 «СТАВКА БОЛЬШЕ, ЧЕМ ЖИЗНЬ»**, 7-я серия. Х/ф (Польша).
12.15 **, 20.20** Киноэпопея «Освобождение». Фильм 2. «Прорыв». (СССР - ГДР - ПНР - Италия).
14.00 **, 1.15** «Великие иллюзии: история фокуса». Док. сериал
14.30 **, 1.45** «Неопознанные живые объекты». Док. сериал
15.00 **, 5.30** «Союзмультфильм. Сказки и были». Док. сериал
16.00 «Звездный городок». Прямой эфир.
18.40 **, 2.15 «ВОЕННО - ПОЛЕВОЙ РОМАН»**. Х/ф (Одесская к/ст).
22.00 «Лицом к лицу». Док. фильм
23.00 **, 4.00** Ток-шоу «Настоящее».

ПЛЮС 12 REN-TV

6.00 «Новости Тулы»
6.15 Музыкальный канал
6.30 **«ДЕТЕНЫШИ ДЖУНГЛЕЙ»**. Мультсериал (США).
6.55 **«ПАУЭР РЕЙНДЖЕРС, ИЛИ МОГУЧИЕ РЕЙНДЖЕРЫ. ДИКИЙ МИР»**. Сериал
7.20 **«МЭШ»**. Сериал
8.15 **«СОЛДАТЫ 8»**. Сериал
9.30 «24».
9.50 «Час суда. Дела семейные».
10.50 «Час суда».
11.55 «Жить вкусно с Джейми Оливером» (Великобритания).
12.30 «24».
13.00 Гейм-шоу «Сделка?!»
14.15 **«СЕКРЕТНЫЕ МАТЕРИАЛЫ»**. Сериал
15.15 **«КГБ В СМОКИНГЕ»**. Сериал
16.30 **«СТУДЕНТЫ 2»**. Сериал
17.45 **«СОЛДАТЫ 8»**. Сериал
19.00 **«СИМПСОНЫ»**. Мультсериал (США).
19.30 «Новости Тулы»
20.30 Гейм-шоу «Сделка?!»
21.40 **«СОЛДАТЫ 8»**. Сериал
22.50 **«СТУДЕНТЫ 2»**. Сериал
0.00 «Новости Тулы»
0.15 «24».
0.50 Проект «Отражение». «По обе стороны победы», 3-я серия.
1.45 **«ОТЕЛЬ «НЬЮ-ХЭМПШИР»**. Трагикомедия
3.35 **«МЯТЕЖНЫЙ ДУХ»**. Сериал
4.20 **«СЕКРЕТНЫЕ МАТЕРИАЛЫ»**. Сериал

«ДОМАШНИЙ»

7.00 **, 18.30** Городские новости.
7.30 «Полезное утро». Прямой эфир.
10.30 **«СПЯЩИЙ ЛЕВ»**. Комедия
12.15 Декоративные страсти.
12.30 «Цветочные истории». Клематис.
13.00 «Полезный день». Прямой эфир.
15.15 **«ЗЕМЛЯ ЛЮБВИ»**. Сериал
16.30 **, 21.30 «СКОРАЯ ПОМОЩЬ»**. Сериал
17.30 **«ДРУЖНАЯ СЕМЕЙКА»**. Сериал
19.00 **, 23.00 «ЖЕНАТЫ... С ДЕТЬМИ»**. Сериал
19.30 **«ГОДЫ МОЛОДЫЕ»**. Муз. фильм (к/ст. им. А. Довженко, 1958 г.)
Режиссер: А. Мишурин. В ролях: С. Живанкова, А. Хвыля, А. Сова.
Наташа мечтает сдать вступительные экзамены в театральное училище в Киеве. Но путь в столицу оказался тернистым...
22.30 Дом с мезонином.
23.30 Гнездо.
0.00 Шеф.
0.30 **«ЖЕНСКАЯ БРИГАДА»**. Сериал
1.20 **«ИСКАТЕЛИ ПРИКЛЮЧЕНИЙ»**. Сериал
2.00 **«СИЛЬНОЕ ЛЕКАРСТВО»**. Сериал
2.45 **«МОЛОДЫЕ И ДЕРЗКИЕ»**. Сериал
5.25 **«ТАЙНА ЛАУРЫ»**. Сериал
6.05 Музыка на «Домашнем».

РАМБЛЕР

7.00 «Наука во дворе».
7.35 «Звериная работа». «Животные оракулы».
8.00 «Новости высоких технологий».
8.30 «Линия авто 3».
9.00 «Ваш личный гид». «Австралия».
10.00 **«ДИНОТОПИЯ»**, 10-я серия. Сериал (США).
11.05 **«ХРОНИКИ КОНАН ДОЙЛА»**, ч. 2. **«Кресло фотографа»**. Сериал (Великобритания).
12.00 «Новости высоких технологий».
12.30 «Планета Vision представляет...»
14.20 «Наука во дворе».
15.30 «Невероятные истории: вымысел или реальность?»
17.00 «Экстремальные истории». «Удивительная наука».
18.00 «Невероятные истории: вымысел или реальность?»
19.00 «Новости высоких технологий».
19.30 «Ваш личный гид». «Австралия».
20.35 **«ДИНОТОПИЯ»**, 11-я серия. Сериал (США).
21.45 **«ХРОНИКИ КОНАН ДОЙЛА»**, ч. 1. **«Царство костей»**. Сериал (Великобритания).
23.00 «Экстремальные истории». «Когда любимцы звереют», ч. 1.
0.00 «Новости высоких технологий».
0.30 «Линия авто 3».
1.05 SMS ТелеЧат.

РБК

6.00 **-5.30** Новости. Каждые 30 минут.
6.10 **, 6.35, 7.10, 7.35, 8.10, 8.35, 9.10, 10.10, 11.10, 12.10, 13.10, 14.10, 15.05, 16.10, 17.15, 18.10, 20.10, 21.20, 22.05, 23.15, 1.15, 2.10, 3.10, 4.10, 5.10** Рынки.
6.15 **, 7.20, 8.20, 9.20, 10.20, 3.15, 4.15** Российская пресса.
6.20 **, 7.25, 8.45, 9.25** Афиша.
6.25 **, 17.50** Деловая литература.
6.40 **, 7.40, 8.40, 10.35, 2.15, 4.20** Зарубежная пресса.
6.45 **, 7.45, 8.25, 9.50, 5.25** Автоновости.
6.50 **, 7.50, 8.50, 9.53** С-news.
6.53 **, 7.53, 8.53, 10.25** Бизнес-стиль.
9.35 **, 22.10** Зарубежный бизнес.
10.40 Открытие торгов в России.
10.50 **, 16.20, 18.50, 5.50** Азбука инвестора.
11.15 Диалог.
12.15 **, 14.35, 18.35** Новости компаний.
12.35 Капитал.
13.35 **, 3.35** Сфера интересов.
14.50 **, 18.20, 2.20** Звездная пыль.
15.15 В фокусе.
16.35 **, 2.35** Капитал.
17.35 Открытие торгов в Америке.
19.10 Итоги торгов в России.
19.35 **, 4.35** Рекламная пауза.
20.15 Эмитенты.
21.10 **, 1.10** Интрига дня.
22.35 Сфера интересов.
23.35 Персона.
0.10 Закрытие торгов в Америке.
0.15 В фокусе.

ЭКСПЛОРЕР

7.00 **, 13.00** «Последний день». Док. фильм (Великобритания).
8.00 **, 14.00** «Крокодилы-убийцы Уганды». Док. фильм (США).
9.00 **, 15.00** «Отличные путешествия». Док. фильм (Великобритания).
10.00 **, 16.00** «Автогонщик». Док. фильм (США).
10.30 **, 16.30, 22.30** «Горькая правда». Док. фильм (США - Великобритания).
11.00 **, 17.00** «Империя мафии». Док. фильм (Великобритания).
12.00 **, 18.00** «Игрушки для магнатов». Док. фильм (Великобритания).
19.00 **«ПОЕДИНОК С ПРИРОДОЙ»**. Сериал (Великобритания).
20.10 «Бушующие Гавайи». Док. фильм (США).
21.00 «Астронавт». Док. фильм (Австралия).
22.00 Автомобильный журнал «Пятая скорость». (Великобритания).
23.00 «Тюрьмы с максимальной охраной». Док. фильм (Австралия).
0.00 «Опасная зона: смертельное побережье». Док. фильм (Великобритания).

ДИСКАВЕРИ

8.00 **, 14.00** Разрушители легенд - спец. выпуск. Разрушители мифов - За кулисами.
9.00 **, 15.00** Разрушители легенд - спец. выпуск. Голливуд под вопросом.
10.00 **, 16.00** Американский чоппер: мотоцикл Дейвиса Лова.
11.00 «Дикая природа». Док. сериал Общение.
12.00 Сеул: прошлое и будущее.
13.00 Рождение гоночного автомобиля, 14-я серия.
13.30 Рождение гоночного автомобиля, 15-я серия.
17.00 Заезды: ZZ Чоп.
18.00 Головоломы, 3-я серия.
19.00 Самые крупные операции САС: обман при высадке второго фронта.
19.30 Самые крупные операции САС: охота за ужасным оружием Гитлера.
20.00 **, 6.00** Небесные гиганты: создание аэробуса А380, 1-я серия.
21.00 Разрушители легенд: разрушители мифов - на пике формы.
22.00 **, 7.00** Американский чоппер: военный мотоцикл, ч. 1.
23.00 Кракатау, 1-я серия.
1.00 Американские колымаги: алюминиевая тачка, ч. 4.
2.00 Десять способов: десять способов заглянуть в будущее.
3.00 Мега-стройки: в погоне за энергией (Алжир).
4.00 Архивы ФБР: смерть дипломата.
5.00 «Дикая природа». Док. сериал Нападение.

ПЛАНЕТА ЖИВОТНЫХ

8.00 **, 14.00** Помощь домашним животным, 42-я серия.
8.30 **, 14.30** Самые забавные животные планеты, 20-я серия.
9.00 **, 15.00** Удивительные истории о животных, 129-я серия.
9.30 **, 15.30** Обезьяньи проделки, 10-я серия.
10.00 Спасение животных в Австралии: начать сначала.
10.30 Ветеринары помогают диким животным, 2-я серия.
11.00 **, 17.00** Людоеды: львы.
11.30 **, 17.30** Добыча хищника: тайное оружие.
12.00 Охотник за крокодилами: за кулисами.
13.00 Полиция Хьюстона - отдел по защите животных: самые нежеланные.
16.00 Удивительные приключения в океане, 1-я серия.
18.00 Отдел по охране животных: полиция Майами: аллигатор-колдун.
19.00 Помощь домашним животным.
19.30 СОС дикой природы.
20.00 Удивительные истории о животных, 130-я серия.
20.30 Самые забавные животные планеты, 21-я серия.
21.00 Спасение животных в Австралии: история Счастливчика.
21.30 Обезьяньи проделки.
22.00 Охотник за крокодилами: разбивающий лед.
23.00 Жизнь млекопитающих.
0.00 Полиция Хьюстона - отдел по защите животных.

КАНАЛ ПУТЕШЕСТВИЙ

10.00 **, 16.00** Пан-Азия. Колката (Калькутта).
10.30 **, 16.30** Пан-Азия.
11.00 **, 21.00, 2.00** Приключения Жюля Сильвестера среди дикой природы.
12.00 **, 23.00** Землепроходцы. Йодхпур, Индия.
12.30 Урбанизация. Париж, ч. 3.
13.00 Аввентура - путешествия по итальянской кухне. Конеро.
13.30 Флойд откупоривает. Эльзас.
14.00 Поход по всему свету. Папуа-Новая Гвинея.
15.00 Поход по всему свету. Египет.
17.00 **, 17.30** Томимый жаждой путешественник. 2005.
18.00 Поход по всему свету. Южная Африка 2.
19.00 Шагая по свету. Катар. Ведущая Кэйт Силвертон.
19.30 Развилка в Африке. Кейптаун. Часть 2.
20.00 По Восточной Европе. Польша - Чешская Республика.
20.30 Страсть к путешествиям. Круиз по греческим островам.
22.00 Путеводитель для независимого путешественника. Норвегия.
23.30 Earthwalkers: Playa Larga - Cuba.
0.00 По железным дорогам Швейцарии. Линия Эгле.
1.00 Поход по всему свету. Микронезия.
3.00 Иэн Райт в прямом эфире. Центральная Азия.
3.30 Урбанизация. Лондон, ч. 1.

РОССИЯ-СПОРТ

5.00 Футбол. Чемпионат Англии. «Блэкберн» - «Челси».
7.00, **9.00**, **13.00**, **16.35**, **20.45**, **0.15** «Вести-спорт».
7.10, **8.55**, **13.10** «Спортивный календарь».
7.15 «Скоростной участок».
7.45 Конный спорт. Конкур. Гран-при. Трансляция из Москвы.
9.10 Футбол. Чемпионат России. «Шинник» (Ярославль) - «Крылья Советов» (Самара).
11.30 «Рыбалка с Радзишевским».
11.45 Футбол. Обзор матчей чемпионата Англии.
13.15 Хоккей. Евротур. Матч за 3-е место. Трансляция из Швеции.
15.25 «Сборная России». Е. Медведева.
16.00 «Путь Дракона».
16.45, **0.25** Спортивная гимнастика. Чемпионат Европы. Женщины. Трансляция из Греции.
18.45 Волейбол. Чемпионат России. Мужчины. Финал. «Динамо» (Москва) - «Локомотив-Белогорье» (Белгород). Прямая трансляция.
21.00 Баскетбол. Чемпионат России. Мужчины. Плей-офф. 1/4 финала. УНИКС (Казань) - «Динамо» (Москва).
23.00 «Го-о-ол!!!»
2.25 Волейбол. Чемпионат России. Мужчины. Финал. «Динамо» (Москва) - «Локомотив-Белогорье» (Белгород).
4.25 «Летопись спорта». Золотые страницы советского волейбола.

ДЕТСКИЙ ПРОЕКТ

5.00 **-4.00** 7 новостей. Каждый час.
5.05, **12.05** «Советский спорт».
5.25, **12.25** «Бокс. Легендарные бои XX века».
6.05 Зарядка для страны.
6.25, **7.25**, **8.25** Веселые старты.
7.05 Назло рекордам.
8.05 Экстремальный контакт.
9.05, **18.05** Музыкальный трек.
9.25 Мультфильм.
10.05, **14.35**, **21.05** «NBA Live!»
10.25, **15.25**, **18.25**, **19.25**, **20.25**, **22.25** Экстрим.
11.05 Армспорт. Чемпионат России.
13.05, **22.05** Бешеные колеса.
13.25, **21.25** Экстремальный спорт.
14.05, **1.05** Экстремальный спорт.
15.05, **20.05** Экстремальный спорт.
16.05, **2.05** KOTV. Классика бокса.
17.05, **3.05** Каратэ. Кубок губернатора Московской области. Международный турнир.
19.05 Магия оружия.
23.05 Дартс.
0.05, **4.05** Покер.

ТЕЛЕКЛУБ

20.00 **«АЭРОПОРТ»**, 25-я серия. Сериал **«Любовники»**.
21.00 **«БРАТВА»**, 12-я серия. Сериал
22.00 **«NEXT»**, 4-я серия. Сериал
23.00 **«ТАСС УПОЛНОМОЧЕН ЗАЯВИТЬ...»**, 5-я серия. Сериал
0.30 **«ТАСС УПОЛНОМОЧЕН ЗАЯВИТЬ...»**, 6-я серия. Сериал

ЕВРОСПОРТ

10.30 Экстремальный спорт.
11.00, **3.15** Вот это да!!!
11.30, **15.45** Футбол. Кубок мира. Товарищеский матч. Польша - Литва.
12.30 Футбол. Сезон Чемпионата мира. Путешествия.
12.45, **15.15**, **18.30** Футбол от Жиллетт.
13.15 Ралли. «Ралли Аргентины». Обзор.
14.15 Футбол. Евроголы.
16.45 Футбол Сезон Чемпионата мира. Путешествия.
17.00 Тяжелая атлетика. Чемпионат Европы. Женщины. 58кг.
19.00 Футбол. Чемпионат Европы до 17 лет. Групповой этап.
22.45 Тяжелая атлетика. Чемпионат Европы. Мужчины. 62кг.
0.00 Парусный спорт.

ЕВРОПЕЙСКИЕ НОВОСТИ

8.00 **-12.30** Новости за завтраком. Каждый 30 минут.
13.00, **13.30**, **14.00**, **14.30**, **17.00**, **17.30**, **18.00**, **18.30** Новости и стиль жизни.
13.17, **13.47**, **17.17**, **17.47** Европейцы.
14.17, **18.17** Парламент.
14.47, **18.47** Ле маг.
15.00, **15.30**, **16.00**, **16.30** Новости за ланчем.
19.00 **-3.30** Вечерние новости. Каждые 30 минут.
4.00 **-7.30** Подробные ночные новости. Каждые 30 минут.

ТНТ

7.00 Новости «fm-Медиа»
7.10 **«ГУБКА БОБ КВАДРАТНЫЕ ШТАНЫ»**. Мультсериал
7.35 **«ОХ УЖ ЭТИ ДЕТКИ»**. Мультсериал
8.00 **«ДИКАЯ СЕМЕЙКА ТОРНБЕРРИ»**. Мультсериал
8.30 Новости «fm-Медиа»
8.45 «Тула: инструкция по применению»
9.00 **«ФАНТОМАС ПРОТИВ СКОТЛАНД-ЯРДА»**. Комедия (Франция - Италия).
11.15 «Большая терка».
12.15 **«КАК ГОВОРИТ ДЖИНДЖЕР»**. Мультсериал
12.40 **«ЭЙ, АРНОЛЬД!»** Мультсериал
13.05 **«КРУТЫЕ БОБРЫ»**. Мультсериал
13.30, **14.30**, **19.45** Такси.
14.00 Новости «fm-Медиа»
14.15 «Крутящий момент»
15.00 Шоу (Офис).
16.00, **21.00** Шоу «Дом 2. Новая любовь!»
16.30 **«ДАНДИ ПО ПРОЗВИЩУ «Крокодил»**. Комедия (США - Австралия).
19.00 Новости «fm-Медиа»
19.30 «Тула: инструкция по применению»
20.00 Реалити «Возможности пластической хирургии».
22.00 **«КРОКОДИЛ ДАНДИ 2»**. Комедия (США).
0.35 Шоу «Дом 2. После заката».
1.05 Новости «fm-Медиа»

ДАРЬЯЛ-ТВ

7.00, **7.30**, **14.30** Мультфильм.
8.00 **«НЯНЯ»**. Сериал
8.30, **15.30**, **21.40** Фильм «Как уходили кумиры. Евгений Светланов».
8.55 Неслучайная музыка.
9.00 Телемагазин.
9.30, **0.15** Авто-новости «Карданный вал +».
9.50 **«АКЦИЯ СМЕРТИ»**. Х/ф
12.05, **19.00** Самое смешное видео.
12.30 **«КОМАНДА «А»**. Сериал
13.30 **«КРУТОЙ УОКЕР»**. Сериал
15.00 Мультфильм.
15.55 **«КАРАУЛ»**. Х/ф
18.05 **«КРУТОЙ УОКЕР»**. Сериал
19.30 Самое смешное видео.
19.55 **«ПО ИМЕНИ БАРОН»**. Сериал
21.00, **1.45** «Опергруппа, на выезд!»
22.05 **«ПОБЕГ»**. Х/ф
0.40 Агентство криминальных новостей.
1.00 Конкурс «Супермужчина России». Дневники.
1.20 Девушки не против...
2.25 **«ПРОСТАЯ ИСТОРИЯ»**. Х/ф

НАЦИОНАЛЬНАЯ ГЕОГРАФИЯ

14.00, **20.00** Стихийное бедствие. Извержение вулкана Пинатубо.
15.00, **22.00**, **5.00** Тайны норвежской природы.
16.00, **23.00** Суперсооружения. Аэропорт «Канзай».
17.00 Искусство сноса зданий.
18.00 Суперсооружения.
19.00 Атака насекомых. Агрессия.
21.00 Исследования, спонсированные компанией Duracell.
21.30 Тарантулы.
0.00, **3.00** Дело о планете Земля. Атака Астероида.
1.00, **4.00** Суперсооружения. Берлинский вокзал.
2.00, **6.00** Расследования авиакатастроф.

02-TV

7.15 **-22.40** Рекламно-информационный блок.
7.00 На подъеме! Бодрое утро
7.20 Афиша
7.45, **21.50** Новости «fm-Медиа»
8.00, **18.20** Крутящий момент
9.00, **21.00** События. Тульское время
9.15 Повод для встреч
11.45, **14.45**, **16.45**, **18.45**, **21.45** Новости зарубежной прессы
11.55, **14.55**, **16.55**. **20.55** Новости российской прессы
19.00 Православная библиотека
19.20 Театральный бомонд
21.20 Без протокола
21.30 За кадром

ТВ-ЦЕНТР Тула

6.00 «Настроение».
7.00 **События. Тульское время.**
8.40 **«ЖДИ МЕНЯ»**. Х/ф
10.50 Московская афиша.
11.00 «Дом на Котельниках».
11.30, **0.30** «Петровка, 38».
11.45, **14.45**, **19.50** «События. Время московское».
12.00 «Момент истины».
13.05 **«ОДНО ДЕЛО НА ДВОИХ»**. Сериал (Германия).
14.10 «Деловая Москва».
14.30 «Доходное место».
15.00 Телевикторина «Алло, ТВ!»
16.30 «Камни из моря». Док. фильм
17.30 **«ПЕТЕРБУРГСКИЕ ТАЙНЫ»**. Сериал
18.40 **«СОКРОВИЩА САНКТ-ПЕТЕРБУРГА»**. Сериал
19.00 **«События. Тульское время».**
19.25 **Прогноз погоды.**
19.30 **«Экономическая среда».**
20.20 **«НЕ ЗАБЫВАЙ»**, 2-я серия. Сериал
21.20 «Вторая мировая. Русская версия».
22.25 «Отдел «Х».
23.00 «Королева Арбата». Спецрепортаж.
23.15 Лотерея «Олимпион».
23.20 «Времечко».
0.00 «25-й час. События. Время московское».
0.25 «5 минут спорта».
0.45 **«МЕТКИЙ СТРЕЛОК»**. Боевик (США).
2.25 «Синий троллейбус».

ТВ-1000

4.00, **22.00** **«АМЕРИКАНСКИЙ ПСИХОПАТ 2»**. Ужасы (США).
6.00 **«ПРОКЛЯТИЕ»**. Ужасы (Япония).
8.00 **«АДСКИЙ НЕБОСКРЕБ»**. Комедия (Боевик).
10.00 **«БОЛЛИВУД - ГОЛЛИВУД»**. Комедия
12.00 **«СПЕЦНАЗ»**. Х/ф (США).
14.00 **«МЕТОД»**. Триллер (США).
16.00 **«СТРАННИК»**. Х/ф (США - Канада).
18.00 **«ОХОТА НА ЗВЕРЯ»**. Х/ф (Канада - Гонконг, 2003 г.)
Режиссер: С-Т. Чинг. В ролях: С. Сигал, Б. Манн, М. Ло.
Дочь агента ЦРУ Джейка Хоппера и ее подруга, дочка сенатора, попадают в заложницы к экстремистам. Преступники угрожают расправиться с девушками, если их требования не будут выполнены...
20.00 **«ОТПЕТЫЕ ВОЛШЕБНИКИ»**. Комедия (США).
0.00 Playboy.

МТВ

6.00, **8.00**, **14.00**, **16.00** MTV пульс.
7.00, **13.00** Ru-zone.
9.00 Русская 10-ка. Хит-парад.
10.00 Киночарт с Арчи.
10.30, **22.00** **«КЛИНИКА»**. Сериал
11.00, **19.30** Обыск и свидание.
11.30, **19.00** Уже можно.
12.00, **18.00**, **22.30** По домам.
12.30 Стоп! Снято: Shakira «Don't Bother».
15.00 Звездная жизнь.
17.00 Рингтон чарт. Хит-парад.
18.30 Анимэ «Агент Паранойи».
20.00 Полный Доступ к самым безобразным выходкам знаменитостей.
21.00 Стоп! Снято: Pink «Stupid Girls».
21.30 Дневник: Christina Millian.
23.00 «Иванушки International». Юбилейный концерт.
1.00 MTV бессонница.

MEZZO

8.00, **14.00**, **22.00** Выбор Меццо.
11.50, **15.35**, **22.40** Меццо маг.
12.00 Классический концерт.
13.10 «Ван Клиберн - Еще!».
13.35 Классический концерт.
15.45, **16.45** Классический фестиваль.
17.45 Классический концерт.
19.05 «Ван Клиберн - Еще!».
19.35 Классический концерт. А. Дворжак.
19.50 Мультфильм.
20.20 Просто, как музыка.
21.00 Выбор Меццо: джаз.
22.50 Музыкальное путешествие

JETIX

8.00 **«ПРИНЦЕССА СИССИ»**.
8.20 **«ШКОДЛИВЫЙ ПЕС»**.
8.40 **«ПИРАТ БЕШЕНЫЙ ДЖЕК»**.
8.50 **«УОЛТЕР МЭЛОН»**.
9.15 **«ГАДЖЕТ И ГАДЖЕТЯНЕ»**.
9.40, **13.00**, **19.30** **«СОНИК ИКС»**.
10.05, **17.10**, **21.20** **«РЕБЯТА АЛЬФА НА МАШИНАХ»**.
10.30, **18.00** **«ТОФУ»**.
10.55, **15.50** **«ДЕТКИ ИЗ КЛАССА 402»**.
11.15, **14.15**, **17.35**, **20.35**, **0.50** **«СУПЕРРОБОТ И ОБЕЗЬЯНЬЯ КОМАНДА»**.
11.40, **12.00**, **16.15** **«ЖИЗНЬ С ЛУИ»**.
12.20, **12.40**, **18.40** **«W.I.T.C.H. ВЕДЬМА»**.
13.25, **13.50**, **19.50** **«ТОЛЬКО ШПИОНЫ»**.
14.40, **15.05** **«ЧТО С ЭНДИ?»**
15.30, **18.20** **«ТУТЕНШТЕЙН»**.
16.35 **«ЖИЗНЬ С ЛУИ»**.
17.00 **«PUCCA»**.
19.05 **«W.I.T.C.H. ВЕДЬМА»**.
20.15 **«ТОЛЬКО ШПИОНЫ»**.
21.00, **1.15** **«ГОНЩИКИ НАСКАР»**.
21.45, **22.10** **«КОРОЛЬ ШАМАНОВ»**.
22.35, **23.00** **«ЧЕЛОВЕК-ПАУК»**.
23.20 **«НЕВЕРОЯТНЫЙ ХАЛК»**.
23.45 **«ИКС-МЭН»**.
0.05 **«ФАНТАСТИЧЕСКАЯ ЧЕТВЕРКА»**.
0.30, **1.35** **«ДИАБОЛИК»**.

XXI ВЕК

10.00, **18.00**, **2.00** **«В ОТКРЫТОМ МОРЕ»**. Драма (Италия).
11.30, **19.30**, **3.30** **«ЛАКОМЫЙ КУСОЧЕК»**. Комедия (Франция, 2000 г.)
Режиссер: Д. Леви. В ролях: Т. Лермитт, Л. Санье, В. Балме.
Пятеро лучших друзей после окончания колледжа отправляются путешествовать по Европе: 15 городов за 30 дней...
13.00, **21.00**, **5.00** **«ПАУК»**. Драма (Великобритания).
14.40, **22.40**, **6.40** **«БЕЗУМНЫЕ ПОХОРОНЫ»**. Х/ф (США, 2004 г.)
Режиссер: М. Клэнси. В ролях: Х. Азария, Р. Романо, Ф. Янссен.
Все члены придурковатой семейки Кэйт Коллинс собираются на похороны любимого дедушки - «патриарха» семейного клана...
16.10, **0.10**, **8.10** **«БЛАГОЧЕСТИВАЯ КУРТИЗАНКА»**. Драма (США).

МУЗ-ТВ

5.00, **7.00** «Энергетик».
6.00, **10.30** «Наше».
9.30 «Очень важная персона».
10.00 «Срочный хит-парад».
11.30, **23.45** Pro-новости.
11.40 «Самые яркие блондинки мира».
12.40 «Правила съемки».
13.20, **20.20** «Комната страха».
13.55, **0.00** «Видеотека».
14.00, **16.15**, **3.00** «Shейкер».
14.25 Pro-новости Премии Муз-ТВ 2006.
14.30 «Алфавит».
14.40, **17.40**, **21.25** «t.A.T.u. экспедиция».
15.20 «Народный артист 3» - на Муз-ТВ.
15.40 «Стальная тревога».
17.10 «FAQ».
18.15 «Стилистика» с Липой.
18.50 «Ближе к звездам» (русские файлы).
19.55, **20.55** «Мультяшка».
21.10 «Народный артист 3» - на Муз-ТВ.
22.00 «Напросились».
22.25 «Испытание верности» с Лерой.
23.00 «Полный фэшн» с С. Зверевым.
23.25 «Народный артист 3» - на Муз-ТВ.
0.05 «Музыка со SMSыслом».

ТВ-3 Тула

6.30 Победоносный голос верующего.
7.00 Мультфильм.
7.30 **«Секреты Сабрины»**, 2-я серия. Мультфильм
8.00 **«ЛЮДИ ИКС»**, 60-я серия. Мультсериал
8.30 Дом живых историй.
9.00 **«БИТВА ЗА ОСТРОВ СОКРОВИЩ»**. Х/ф (США).
11.00 **«ЗАТЕРЯННАЯ ИМПЕРИЯ»**, 1-я серия. Х/ф (США - Германия). (1-я серия.)
12.45 **«Ну, погоди!»**, 1-я серия. Мультфильм
13.00 Если хочешь быть здоров.
14.00 **«САША-САШЕНЬКА»**. Х/ф
15.30 **«РОБИН ГУД - ПРИНЦ ВОРОВ»**. Х/ф (США).
18.00, **3.00** **«ТРЕТЬЯ СМЕНА»**, 112-я серия. Сериал
19.00 **«ЖИЗНЬ ЗАБАВАМИ ПОЛНА»**. Х/ф (Россия, 2002 г.)
Режиссер: П. Тодоровский. В ролях: Л. Удовиченко, И. Розанова, А. Панин.
Провинциальный городок недалеко от Москвы. Здесь, в большой коммунальной квартире, живет несколько семей. У каждого свои заботы, свои интересы, свои беды и радости...
21.00 **«СМЕРТЕЛЬНЫЕ СНЫ»**. Х/ф (США).
23.00 **«КРОВАВАЯ ЖАТВА»**. Х/ф (Франция).
1.00 **«БЕШЕННЫЕ АКУЛЫ»**. Х/ф (США).

«ДАМСКИЙ КЛУБ»

7.00 Музыка на канале.
7.20 **«СЕКРЕТЫ»**, 43-я серия. Сериал
7.50, **11.00**, **18.00** «Красотка».
8.25 Fashion.
9.00 «С добрым утром, любимая!»
10.00, **19.00** «Товары любимым».
12.00 «Твой дом».
13.00 «Приятного аппетита».
14.00 **«МАЛЕНЬКИЙ ДИВИДЕНД ОТЦА»**. Комедия (США).
15.40 «Следы в истории».
16.00 «Наши дети».
17.00 **«СЕКРЕТЫ»**, 44-я серия. Сериал
20.00 «Зеркало жизни».
21.00 «Ваш личный парапсихолог».
22.00 «Сексуальная революция».
23.00 **«ОСОБЫЙ ДЕНЬ»**. Драма (Италия - Канада).
0.45 Телемагазин.

«РУССКИЙ ИЛЛЮЗИОН»

0.00, **6.00**, **12.00** **«ФАНТАЗИИ ФАРЯТЬЕВА»**, 1-я серия. Мелодрама (1-я серия.)
2.00, **8.00**, **14.00** **«ГДЕ ТЫ БЫЛ, ОДИССЕЙ?»**, 2-я серия. Сериал
3.30, **9.30**, **15.30** «Русские летят». Док. фильм Фильм 1.
4.00, **10.00**, **16.00** **«ИГРА БЕЗ КОЗЫРЕЙ»**, 2-я серия. Детектив
18.00 **«ФАНТАЗИИ ФАРЯТЬЕВА»**, 2-я серия. Мелодрама
20.00 **«ГДЕ ТЫ БЫЛ, ОДИССЕЙ?»**, 3-я серия. Сериал
22.00 **«ДОРОГАЯ ПАМЕЛА»**, 1-я серия. Комедия (1-я серия.)

ТВ-МИР

6.40 Заряжайся!
7.30 **«БЛИЗНЕЦЫ»**, 70-я серия. Сериал
8.30 **«ПУСТЫНЯ ОБМАНА»**, 2-я серия. Сериал (Германия).
9.30, **12.30**, **15.30**, **18.30**, **21.30** «Новости Содружества».
9.45 **«МАЭСТРО ВОР»**. Х/ф
12.50 **«БЛИЗНЕЦЫ»**, 71-я серия. Сериал
14.20 Спорная территория.
16.00 **«ПОЛКОВНИК РЕДЛЬ»**, 2-я серия. Х/ф (Венгрия - ФРГ).
18.10 «Тик-так».
18.50 Акценты.
19.10 **«ВРАГ НАРОДА - БУХАРИН»**. Х/ф («Мосфильм» - США, 1990 г.)
Режиссер: Л. Марягин. В ролях: А. Романцов, С. Шакуров, Е. Лазарев.
Фильм о человеке, которого погубили его собственные идеи и заблуждения. Грешник и страдалец, человек смутного времени, романтик, теоретик, «левый коммунист» и ревнитель нэпа, счастливый муж молодой жены - таким предстал на экране Бухарин.
20.50 «Чемодан историй».
21.55 **«ПРОСНУТЬСЯ В ШАНХАЕ»**. Х/ф (Украина).
23.40 **«ПУСТЫНЯ ОБМАНА»**, 3-я серия. Сериал (Германия).

ШКОЛЬНИК

7.55, **15.55**, **23.55** Программа передач.
8.00, **16.00**, **0.00** История 10 класс. «Октябрьская революция 1917 года. Установление советской власти».
8.45, **16.45**, **0.45** «Опасная зона».
9.00, **17.00**, **1.00** Алгебра 10 класс. «Исследование функций».
9.45, **17.45**, **1.45** **«Первый урок»**. Мультфильм
10.00, **18.00**, **2.00** «Россия - 2002»: «Камчатская область».
10.15, **18.15**, **2.15** **«СМЕЛЫЕ ЛЮДИ»**. Х/ф («Мосфильм»).
11.45, **19.45**, **3.45** **«Воинственные бобры»**. Мультфильм
12.00, **20.00**, **4.00** Педсовет.
12.30, **20.30**, **4.30** «Москва на все времена»: «Москва театральная. Театры старой Москвы».
13.00, **21.00**, **5.00** Телеигра «Идущие вперед».
13.30, **21.30**, **5.30** «На переднем крае»: «Тайны облаков».
14.00, **22.00**, **6.00** Физика 10 класс. «Основы электродинамики (обобщение)».
14.45, **22.45**, **6.45** «Стальной удар». Док. фильм
15.10, **23.10**, **7.10** Русский язык 10 класс. «Классификация орфографических правил».

ФИЛЬМ ДНЯ — ДАРЬЯЛ, 22.05

«ПОБЕГ». (США, 2003 г.)

Режиссер: Алан Смити.

В ролях: Дэвид Хэссельхофф, Гэйл Винсент, Хоутон Кимберли, Митчел Барб.

Комедия. Двум совершенно разным персонажам, ковбою родео и индейцу, приходится вместе скрываться от полиции, когда по ошибке их принимают за виновников преступления...

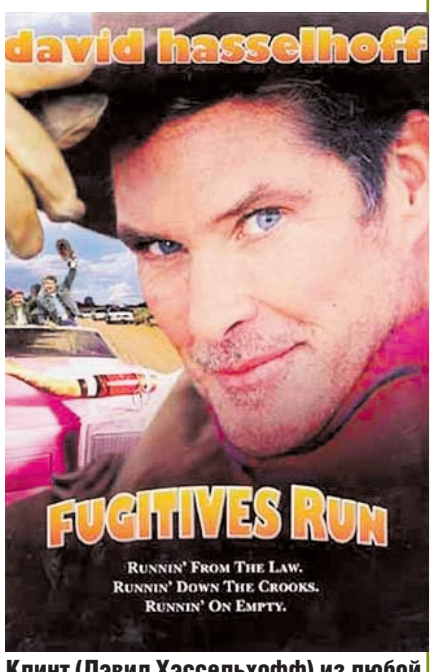

Клинт (Дэвид Хэссельхофф) из любой передряги выйдет победителем!

ПЕРВЫЙ КАНАЛ

5.00 Новости.
5.05 «Первая программа».
6.00 «Доброе утро!»
9.00 Новости.
9.10 **«УБОЙНАЯ СИЛА»**. Сериал
10.20 «Детективы».
10.50 «Малахов + Малахов».
12.00 Новости.
12.20 **«ВЕРЕВКА ИЗ ПЕСКА»**. Сериал
13.30 **«ПО СЛЕДАМ МИККИ МАУСА»**. Мультсериал
13.50 **«ПОД ЛИВНЕМ ПУЛЬ»**. Сериал
15.00 Новости.
15.10 «Лолита. Без комплексов».
16.00 **«ТАЛИСМАН»**. Сериал
17.00 «Федеральный судья».
18.00 Вечерние новости.
18.10 «Криминальная Россия». «Весенний марафон», 2-я серия.
18.50 **«ЛЮБОВЬ КАК ЛЮБОВЬ»**. Сериал

Сергей Никоненко.

20.00 «Пусть говорят».
21.00 «Время».
21.30 **«ПОД ЛИВНЕМ ПУЛЬ»**. Сериал
22.30 Спецрасследование: «Уличные мошенники».
23.40 Ночные новости.
0.00 «Искатели»: «Страх и трепет Золотой Орды».
0.50 «Ударная сила»: «Великолепная семерка».
1.40 **«24 ЧАСА»**. Сериал
2.40 **, 3.05 «ШАНТАЖ»**. Триллер (США, 1991 г.)
Режиссер: Р. Пройсс. В ролях: С. Блейкли, Д. Мидкифф, Б. Туссиан.
Супруги Шарлин и Скотт находят способ заработать на жизнь: супруг добивается благосклонности Люсинды, жены богатого и очень опасного человека. А затем вместе с Шарлин начинает ее шантажировать. По законам жанра игра становится опасной сначала для жертвы, а потом - для шантажистов.
3.00 Новости.

РОССИЯ ТВ-Тула

5.00 «Доброе утро, Россия!»
6.45 **, 7.15, 7.45, 8.15** «Местное время. Вести - Тула».
8.45 **«ТАЙНЫ СЛЕДСТВИЯ 5»**. Сериал
9.45 «Гром над палубой. Судьба авианосца». Док. фильм
10.45 «Вести. Дежурная часть».
11.00 «Вести».
11.30 «Местное время. Вести - Тула».
11.50 **«МУЖЧИНЫ НЕ ПЛАЧУТ 2»**. Сериал Фильм 5. **«Жестокие игры»**.
12.50 Ток-шоу «Частная жизнь».
13.50 «Вести. Дежурная часть».
14.00 «Вести».
14.20 «Местное время. Вести - Тула».
14.40 **«ЛЮБОВЬ МОЯ»**. Сериал
15.10 «Суд идет».
16.25 «Вести. Дежурная часть».
16.40 «Местное время. Вести - Тула».
17.00 «Вести».
17.15 «Кулагин и партнеры».
17.50 **«ОБРЕЧЕННАЯ СТАТЬ ЗВЕЗДОЙ»**. Сериал
18.45 **«ВОЛЧИЦА»**. Сериал
19.45 «Вести. Подробности».
20.00 «Вести».
20.30 «Местное время. Вести - Тула».
20.50 «Спокойной ночи, малыши!»
21.00 **«ТАЙНЫ СЛЕДСТВИЯ 5»**. Сериал
21.55 **«МУЖЧИНЫ НЕ ПЛАЧУТ 2»**. Сериал Фильм 6. **«Игра по-крупному»**.
23.00 «Местное время. Вести - Москва».
23.20 «Драма Татьяны Пельтцер». Док. фильм
0.15 **«КУКУШКА»**. Х/ф (Россия, 2002 г.)
Режиссер: А. Рогожкин. В ролях: А-К. Юусо, В. Хаапсало, В. Бычков.
«Кукушка» - так русские солдаты называли финских снайперов. Сентябрь 1944-го года. Финский снайпер Вейко и капитан советской армии Иван попадают на хутор к молодой саами Анни. Солдаты враждующих армий еще не знают, что Финляндия заключила перемирие с СССР и вышла из войны. Но для Анни они не враги, а просто мужчины...
2.20 «проСВЕТ».
3.25 «Дорожный патруль».
3.35 **«СИЯНИЕ»**. Сериал (США).

НТВ

6.00 «Сегодня утром».
9.00 **«ЧУЖОЕ ЛИЦО»**. Сериал
10.00 «Сегодня».
10.20 «Особо опасен!»
10.50 Ток-шоу «Принцип домино».
11.55 «Рублевка. Live».
13.00 «Сегодня».
13.35 **«КУРСАНТЫ»**. Сериал
15.30 «Чрезвычайное происшествие. Обзор».
16.00 «Сегодня».
16.25 **«ВОЗВРАЩЕНИЕ МУХТАРА»**. Сериал
18.30 «Чрезвычайное происшествие. Обзор».
19.00 «Сегодня».
19.45 **«КУРСАНТЫ»**. Сериал
22.00 «Сегодня».
22.45 **«МЕСТО ВСТРЕЧИ ИЗМЕНИТЬ НЕЛЬЗЯ»**. Детектив

Станислав Садальский.

0.10 **«АМЕРИКАНСКИЙ ЖИГОЛО»**. Х/ф (США, 1980 г.)
Режиссер: П. Шрайдер. В ролях: Р. Гир, Л. Хаттон, Г. Элизондо.
Джулиан зарабатывает на жизнь оказывая известные услуги пожилым женщинам. Однажды между ним и Мишель, супругой видного политика, завязываются совершенно бескорыстные отношения...
2.50 **«ВЕНЕЦИАНСКИЙ КАПРИЗ»**. Х/ф (Италия, 2002 г.)
Режиссер: Б. Маттеи. В ролях: Э. Кроуфорд, Д. Пармеджани, Д. Джерруган.
Очаровательная и чувственная Роберта преподает в Венецианской академии музыки, наслаждаясь красотой древнего города и любовью, витающей в воздухе. Она мечтает о страстном романе, и, кажется, судьба услышала ее...
4.15 **«КАРНАВАЛ»**. Сериал (США).
5.10 **«ХОЛМ ОДНОГО ДЕРЕВА»**. Сериал (США).

СТС-ТУЛА

6.00 **«ЗЕНА - КОРОЛЕВА ВОИНОВ»**. Сериал
6.50 **«СМЕШАРИКИ»**. Мультсериал
7.00 **«ВЕСЕЛЫЕ МЕЛОДИИ»**. Мультсериал
7.30 **«МОЯ ПРЕКРАСНАЯ НЯНЯ»**. Сериал
8.00 **«НЕ РОДИСЬ КРАСИВОЙ»**. Сериал
9.00 Новости «fm-Медиа»
Прогноз погоды
Курс валют
9.28 Настроение с Е. Гришковцом.
9.30 **«МОЯ ПРЕКРАСНАЯ НЯНЯ»**. Сериал
10.00 **«АРМЕЙСКИЕ ПРИКЛЮЧЕНИЯ»**. Х/ф
12.00 **«БЕДНАЯ НАСТЯ»**. Сериал
13.00 **«КАК СКАЗАЛ ДЖИМ»**. Сериал
13.30 Новости «fm-Медиа»
Прогноз погоды
Курс валют
14.00 **«КОРОЛЬ АРТУР И РЫЦАРИ БЕЗ СТРАХА И УПРЕКА»**. Мультсериал
14.30 **«САМУРАЙ ИКС»**. Мультсериал
15.00 **«ШАМАН КИНГ»**. Мультсериал
15.30 **«СЕРЕБРЯНЫЙ СЕРФЕР»**. Мультсериал
16.00 **«ЛИЗЗИ МАГУАЙЕР»**. Сериал
16.30 **«ТАКОЙ РАЗНЫЙ ФЕРГУС МАКФАЙЛ»**. Сериал
17.00 **«САБРИНА - МАЛЕНЬКАЯ ВЕДЬМА»**. Сериал
17.30 **«ЗАЧАРОВАННЫЕ»**. Сериал
18.25 **«МОЯ ПРЕКРАСНАЯ НЯНЯ»**. Сериал
19.30 Новости «fm-Медиа»
Прогноз погоды
Курс валют
19.58 Настроение с Е. Гришковцом.
20.00 **«НЕ РОДИСЬ КРАСИВОЙ»**. Сериал
21.00 **«КТО В ДОМЕ ХОЗЯИН?»** Сериал
21.30 **«ЗЯТЕК»**. Комедия (США).
23.30 Новости «fm-Медиа»
Прогноз погоды
Курс валют
Студия ЖАР представляет «Стиль жизни»
23.58 Настроение с Е. Гришковцом.
0.00 **«КТО В ДОМЕ ХОЗЯИН?»** Сериал
0.30 Детали.
1.30 «Освенцим». Док. фильм «Фабрики смерти, коррупция».
3.10 **«КОРПОРАЦИЯ»**. Триллер (США).
4.35 **«ДЕТЕКТИВНОЕ АГЕНТСТВО «ЛУННЫЙ СВЕТ»**. Сериал

КУЛЬТУРА

7.00 Канал «Евроньюс».
10.00 **, 19.30, 0.00** «Новости культуры».
10.20 **, 1.20** Программа передач.
10.30 «Охотники за сокровищами», 17-я серия. Док. сериал «Сокровища «пустынного лиса».
11.00 **«ТИШИНА»**, 2-я серия. Х/ф
12.45 Ток-шоу «Апокриф».
13.25 «Реальная фантастика».
13.40 **, 20.20 «ОВОД»**, 3-я серия. Х/ф **«Отец и сын»**.
14.45 «Любовь без права на победу». Док. сериал Фильм 3.
15.15 «Письма из провинции». Касли (Челябинская область).
15.45 **«КАРТОФЕЛИНЫ И ДРАКОНЫ»**. Мультсериал (Франция - Канада).
16.15 Мультфильм
16.25 **«САМАЯ ПЛОХАЯ ВЕДЬМА В КОЛЛЕДЖЕ ВОЛШЕБНИКОВ»**, 2-я серия. Сериал
16.50 **, 1.25** «Голая наука», 8-я серия. Док. сериал «Происхождение человека». (Великобритания).
17.45 «Живое дерево ремесел».
17.55 «Порядок слов».
18.00 «Петербург: время и место». «Тени Константиновского дворца».
18.30 «Геннадий Рождественский. Дирижер или волшебник?»
19.50 «Ночной полет».
21.30 Телефильм «Монрепо».
21.50 «Эпизоды». Н. Шахалова.
22.35 «Культурная революция».
23.30 «Михаил Булгаков. Черный снег». Пер. 3.
0.25 Со дня рождения В. Розанова. «Круг».
0.55 «Раймонд Паулс. Экспромт-фантазия».

ЗВЕЗДА

6.00 **, 8.00, 22.30** «Служивые люди».
6.30 **, 8.30, 23.45** «Крылья Отчизны».
7.00 **, 15.40** Телевикторина «Лестница».
7.10 **, 15.30** Мультфильм.
7.45 «Моя страна». Док. сериал
9.00 «Технодром имени Кулибина».
9.30 **, 0.45** «Наука для нас».
10.00 **, 0.15** «Легенды российского спорта». Док. сериал
10.30 «Лицом к лицу». Док. фильм
11.00 **, 17.00 «СТАВКА БОЛЬШЕ, ЧЕМ ЖИЗНЬ»**, 8-я серия. Х/ф (Польша).
12.15 **, 20.20** Киноэпопея «Освобождение». Фильм 3. «Направление главного удара». (СССР - ГДР - ПНР - Италия).
14.30 **, 1.45** «Неопознанные живые объекты». Док. сериал
15.00 **, 5.30** «Союзмультфильм. Сказки и были». Док. сериал
16.00 «Звездный городок. Союз». Прямой эфир.
18.10 **, 5.00** «Черноморский объектив». (Севастополь).
18.40 **, 2.15 «САШКА»**. Х/ф («Мосфильм»).
23.00 **, 4.00** Ток-шоу «Настоящее» с И. Кононовым.
1.15 «Великие иллюзии: история фокуса». Док. сериал

ПЛЮС 12 REN-TV

6.00 «Новости Тулы»
6.15 Музыкальный канал
6.30 **«ДЕТЕНЫШИ ДЖУНГЛЕЙ»**. Мультсериал (США).
6.55 **«ПАУЭР РЕЙНДЖЕРС, ИЛИ МОГУЧИЕ РЕЙНДЖЕРЫ. ДИКИЙ МИР»**. Сериал
7.20 **«МЭШ»**. Сериал
8.15 **«СОЛДАТЫ 8»**. Сериал
9.30 «24».
9.50 «Час суда. Дела семейные».
10.50 «Час суда».
11.55 «Жить вкусно с Джейми Оливером» (Великобритания).
12.30 «24».
13.00 Гейм-шоу «Сделка?!»
14.15 **«СЕКРЕТНЫЕ МАТЕРИАЛЫ»**. Сериал
15.15 **«ИНСТРУКТОР»**. Сериал
16.30 **«СТУДЕНТЫ 2»**. Сериал
17.45 **«СОЛДАТЫ 8»**. Сериал
19.00 **«СИМПСОНЫ»**. Мультсериал (США).
19.30 «Новости Тулы»
20.30 Гейм-шоу «Сделка?!»
21.40 **«СОЛДАТЫ 8»**. Сериал
22.50 **«СТУДЕНТЫ 2»**. Сериал
0.00 «Новости Тулы»
0.15 «24».
0.50 Проект «Отражение». «По обе стороны победы», 4-я серия.
1.50 **«ГЛАЗ»**. Триллер
3.20 **«МЯТЕЖНЫЙ ДУХ»**. Сериал
4.10 **«СЕКРЕТНЫЕ МАТЕРИАЛЫ»**. Сериал

«ДОМАШНИЙ»

7.00 **, 18.30** Городские новости.
7.30 «Полезное утро». Прямой эфир.
10.30 **«ГОДЫ МОЛОДЫЕ»**. Муз. фильм
12.30 «Цветочные истории». Гвоздика.
13.00 «Полезный день». Прямой эфир.
15.15 **«ЗЕМЛЯ ЛЮБВИ»**. Сериал
16.30 **, 21.30 «СКОРАЯ ПОМОЩЬ»**. Сериал
17.30 **«ДРУЖНАЯ СЕМЕЙКА»**. Сериал
19.00 **, 23.00 «ЖЕНАТЫ... С ДЕТЬМИ»**. Сериал
19.30 **«СУЕТА СУЕТ»**. Комедия («Мосфильм», 1978 г.)
Режиссер: А. Сурикова. В ролях: Г. Польских, Ф. Мкртчян, Л. Куравлев.
Героиня фильма - служащая загса, которой каждый день приходится напутствовать молодоженов. Но однажды от нее уходит муж...
22.30 Коллекция идей.
23.30 Модная прививка.
0.00 Мир в твоей тарелке.
0.30 **«ЖЕНСКАЯ БРИГАДА»**. Сериал
1.20 **«АНДРОМЕДА»**. Сериал
2.00 **«СИЛЬНОЕ ЛЕКАРСТВО»**. Сериал
2.45 **«МОЛОДЫЕ И ДЕРЗКИЕ»**. Сериал
5.25 **«ТАЙНА ЛАУРЫ»**. Сериал
6.05 Музыка на «Домашнем».

РАМБЛЕР

7.00 «Наука во дворе».
7.35 «Звериная работа». «Воздушный патруль».
8.00 «Новости высоких технологий».
8.30 «Линия авто 3».
9.00 «Ваш личный гид». «Израиль и Синайская пустыня».
10.00 **«ДИНОТОПИЯ»**, 11-я серия. Сериал (США).
11.05 **«ХРОНИКИ КОНАН ДОЙЛА»**, ч. 1. **«Царство костей»**. Сериал (Великобритания).
12.00 «Новости высоких технологий».
13.10 «Звериная работа». «Воздушный патруль».
14.20 «Наука во дворе».
15.30 «Невероятные истории: вымысел или реальность?»
17.00 «Экстремальные истории». «Когда любимцы звереют», ч. 1.
18.00 «Невероятные истории: вымысел или реальность?»
19.00 «Новости высоких технологий».
19.30 «Ваш личный гид». «Израиль и Синайская пустыня».
20.35 **«ДИНОТОПИЯ»**, 12-я серия. Сериал (США).
21.45 **«ХРОНИКИ КОНАН ДОЙЛА»**, ч. 2. **«Царство костей»**. Сериал (Великобритания).
23.00 «Экстремальные истории». «Когда любимцы звереют», ч. 2.
0.00 «Новости высоких технологий».
0.30 «Линия авто 3».
1.05 SMS ТелеЧат.

РБК

6.00 **-5.30** Новости. Каждые 30 минут.
6.10 **, 6.35, 7.10, 7.35, 8.10, 8.35, 9.10, 10.10, 11.10, 12.10, 13.10, 14.10, 15.05, 16.10, 17.15, 18.10, 20.10, 21.20, 22.05, 23.15, 1.15, 2.10, 3.10, 4.10, 5.10** Рынки.
6.15 **, 7.20, 8.20, 9.20, 10.20, 3.15, 4.15** Российская пресса.
6.20 **, 7.25, 8.45, 9.25** Афиша.
6.25 **, 17.50** Деловая литература.
6.40 **, 7.40, 8.40, 10.35, 2.15, 4.20, 5.20** Зарубежная пресса.
6.45 **, 7.45, 8.25, 9.50, 5.25** Автоновости.
6.50 **, 7.50, 8.50, 9.53** C-news.
6.53 **, 7.53, 8.53, 10.25** Бизнес-стиль.
9.35 **, 22.10** Зарубежный бизнес.
10.40 Открытие торгов в России.
10.50 **, 16.20, 18.50, 5.50** Азбука инвестора.
11.15 Эмитенты.
12.15 **, 14.35, 18.35** Новости компаний.
12.35 Капитал.
13.35 **, 3.35** Сфера интересов.
14.50 **, 18.20, 2.20** Звездная пыль.
15.15 В фокусе.
16.35 **, 2.35** Капитал.
17.35 Открытие торгов в Америке.
19.10 Итоги торгов в России.
19.35 **, 4.35** C-news.
20.35 Персона. Евгений Коган.
21.10 **, 1.10** Интрига дня.
22.35 Сфера интересов.
23.35 Рекламная пауза.
0.10 Закрытие торгов в Америке.
0.15 В фокусе.

ЭКСПЛОРЕР

7.00 **, 13.00 «ПОЕДИНОК С ПРИРОДОЙ»**. Сериал (Великобритания).
8.00 **, 14.00** «Бушующие Гавайи». Док. фильм (США).
9.00 **, 15.00** «Астронавт». Док. фильм (Австралия).
10.00 **, 16.00, 22.00** Автомобильный журнал «Пятая скорость». (Великобритания).
10.30 **, 16.30, 22.30** «Горькая правда». Док. фильм (США - Великобритания).
11.00 **, 17.00** «Тюрьмы с максимальной охраной». Док. фильм (Австралия).
12.00 **, 18.00, 0.00** «Опасная зона: смертельное побережье». Док. фильм (Великобритания).
14.00 «Бушующие Гавайи». Док. фильм (США).
19.00 «Мутация - искусство выживания». Док. фильм (Новая Зеландия).
20.10 «Босоногий бушмэн». Док. сериал (Австралия).
21.00 «Канибаллы и альпинистские кошки». Док. фильм (Великобритания).
23.00 «Криминалисты Вегаса». Док. фильм (США).

ДИСКАВЕРИ

8.00 **, 14.00** Самый смертельный сезон в мире, 1-я серия.
9.00 **, 15.00** Ал Муррей идет на Берлин: взятие Парижа.
9.30 **, 15.30** Ал Муррей идет на Берлин: секретное оружие Гитлера.
10.00 **, 16.00** Супер-войны на свалке: подъемные краны.
11.00 «Дикая природа». Док. сериал Нападение.
12.00 Небесные гиганты: создание аэробуса А380, 1-я серия.
13.00 Американский чоппер: Военный мотоцикл, ч. 1.
17.00 Как это работает, 43-я серия.
17.30 Как это работает, 44-я серия.
18.00 Заезды: машина времени.
19.00 Самые крупные операции САС: освобождение иранского посольства.
19.30 Самые крупные операции САС: война на Мальвинах.
20.00 Небесные гиганты: создание аэробуса А380, 2-я серия.
21.00 Разрушители легенд - спец. выпуск. Вырезано из передачи.
22.00 Американский чоппер: военный мотоцикл, ч. 2.
23.00 Хубилай-хан: падение монгольской империи.
0.00 Я не должен был выжить! Побег с Амазонки.
1.00 Американские колымаги: алюминиевая тачка, ч. 5.
2.00 Десять способов: десять способов связаться с призраком.
3.00 Мега-стройки: самые быстрые тачки - США и Канада.
4.00 Архивы ФБР: смертельная выплата.

ПЛАНЕТА ЖИВОТНЫХ

8.00 **, 14.00** Помощь домашним животным, 43-я серия.
8.30 **, 14.30** Самые забавные животные планеты, 21-я серия.
9.00 **, 15.00** Удивительные истории о животных, 130-я серия.
9.30 **, 15.30** Обезьяньи проделки, 11-я серия.
10.00 Спасение животных в Австралии: история Счастливчика.
10.30 Ветеринары помогают диким животным, 3-я серия.
11.00 **, 17.00** Жизнь млекопитающих: «Зеленые» хищники.
12.00 Охотник за крокодилами: от Австралии до Голливуда.
13.00 Полиция Хьюстона - отдел по защите животных: глубокие раны.
16.00 Охотник за крокодилами: разбивающий лед.
18.00 Отдел по охране животных: полиция Майами: нападение енотов.
19.00 Помощь домашним животным, 44-я серия.
19.30 СОС дикой природы, 7-я серия.
20.00 Удивительные истории о животных, 201-я серия.
20.30 Самые забавные животные планеты, 22-я серия.
21.00 Спасение животных в Австралии: спасение кенгуру.
21.30 Обезьяньи проделки, 12-я серия.
22.00 Время действовать, 1-я серия.
23.00 Территория животных, 13-я серия.
0.00 Полиция Хьюстона - отдел по защите животных.

КАНАЛ ПУТЕШЕСТВИЙ

10.00 **, 16.00** Пан-Азия. Макао.
10.30 **, 16.30** Пан-Азия. Таиланд, Бангкок.
11.00 **, 21.00, 2.00** Приключения Жюля Сильвестера среди дикой природы. Монтана. Добро пожаловать на дикий Дикий Запад.
12.00 Далекие берега. Пломари.
12.30 Роскошные поездки. Лондон и Бедфордшир.
13.00 **, 13.30** Томимый жаждой путешественник. 2005.
14.00 Поход по всему свету. Настоящая Индия.
15.00 Походы в Африке. Большой Зимбабве.
15.30 Страсть к путешествиям. Сейшелы.
17.00 Шагая по свету.
17.30 Турист. Мемфис, Теннесси.
18.00 Поход по всему свету. Камерун.
19.00 Калифорния со вкусом. Напа.
19.30 Travel 2006.
20.00 Урбанизация. Париж, ч. 3.
20.30 Страсть к путешествиям. Сан-Франциско.
22.00 Не забывайте паспорт. Китай, ч. 1.
23.00 Cruising On the Queen Mary 2: Anchors Away!
23.30 Dream Destinations: Cape Town.
0.00 В студии Уолта Диснея. Париж.
1.00 Поход по всему свету. Россия.
3.00 Иэн Райт в прямом эфире. Бразилия.
3.30 Урбанизация. Берлин, ч. 1.

РОССИЯ-СПОРТ

5.00 Баскетбол. Чемпионат России. Мужчины. Плей-офф. 1/4 финала. УНИКС (Казань) - «Динамо» (Москва).
7.00 **, 9.00, 13.00, 16.35, 20.45, 23.35** «Вести-спорт».
7.10 **, 8.55, 13.10** «Спортивный календарь».
7.15 «Путь Дракона».
7.45 Дзюдо. Суперкубок мира. Трансляция из Москвы.
9.10 Футбол. Чемпионат России. ФК «Москва» (Москва) - «Локомотив» (Москва).
11.15 «Летопись спорта». Золотые страницы советского волейбола.
11.50 Автоспорт. Чемпионат мира по ралли . «Ралли Аргентины».
13.15 Хоккей. Евротур. Финал. Трансляция из Швеции.
15.25 «Го-о-ол!!!»
16.45 **, 23.45** Спортивная гимнастика. Чемпионат Европы. Женщины. Трансляция из Греции.
18.45 Волейбол. Чемпионат России. Мужчины. Финал. «Динамо» (Москва) - «Локомотив-Белогорье» (Белгород). Прямая трансляция.
21.00 Баскетбол. Чемпионат России. Мужчины. Плей-офф. 1/4 финала. «Химки» (Московская область) - «Динамо» (Московская область).
23.00 «Точка отрыва».
1.40 Волейбол. Чемпионат России. Мужчины. Финал. «Динамо» (Москва) - «Локомотив-Белогорье» (Белгород).
3.40 Конный спорт. Конкур. Гран-При. Трансляция из Москвы.

ДЕТСКИЙ ПРОЕКТ

5.00 **-4.00** 7 новостей. Каждый час.
5.05 **, 12.05** «Советский спорт».
5.25 **, 12.25** «Бокс. Легендарные бои XX века».
6.05 Зарядка для страны.
6.25 **, 7.25, 8.25** Веселые старты.
7.05 Назло рекордам.
8.05 Экстремальный контакт.
9.05 **, 18.05** Музыкальный трек.
9.25 Мультфильм.
10.05 **, 14.35, 21.05** «NBA Live!»
10.25 **, 15.25, 18.25, 19.25, 20.25, 22.25** Экстрим.
11.05 Каратэ. Кубок губернатора Московской области.
13.05 **, 22.05** Бешеные колеса.
13.25 **, 21.25** Экстремальный спорт.
14.05 **, 1.05** Экстремальный спорт.
15.05 **, 20.05** Экстремальный спорт.
16.05 **, 2.05** KOTV. Классика бокса.
17.05 **, 3.05** Футзал. «Зоркий» - «Динамо 2».
19.05 Магия оружия.
23.05 Дартс.
0.05 **, 4.05** Покер.

ТЕЛЕКЛУБ

20.00 **«АЭРОПОРТ»**, 26-я серия. Сериал **«Свадьба»**.
21.00 **«ПОДАРИ МНЕ ЖИЗНЬ»**, 1-я серия. Сериал (1-я серия.)
22.00 **«NEXT 2»**, 1-я серия. Сериал
23.00 **«ТАСС УПОЛНОМОЧЕН ЗАЯВИТЬ...»**, 6-я серия. Сериал
0.30 **«ТАСС УПОЛНОМОЧЕН ЗАЯВИТЬ...»**, 7-я серия. Сериал

ЕВРОСПОРТ

10.30 Автомотоспорт. Чемпионат мира в классе Туринг.
11.00 Ралли. «Ралли Аргентины». Обзор.
12.00 Футбол от Жиллетт.
12.30 Тяжелая атлетика. Чемпионат Европы. Женщины. 63кг.
13.30 Теннис. Турнир WTA.
16.30 Тяжелая атлетика. Чемпионат Европы. Мужчины. 62кг.
17.00 Тяжелая атлетика. Чемпионат Европы. Женщины. 69кг.
18.30 Хоккей на траве. Кубок мира. Квалификация.
19.30 Тяжелая атлетика. Чемпионат Европы. Женщины. 75кг.
21.00 Футбол. Сезон Чемпионата мира. Легенды.
22.00 Тяжелая атлетика. Чемпионат Европы. Мужчины. 69кг.
0.00 Бокс. Европейский титул.

ЕВРОПЕЙСКИЕ НОВОСТИ

8.00 **-12.30** Новости за завтраком. Каждые 30 минут.
13.00 **, 13.30, 14.00, 14.30, 17.00, 17.30, 18.00, 18.30** Новости и стиль жизни.
13.17 **, 13.47, 17.17, 17.47** Европейцы.
14.17 **, 18.17** Парламент.
14.47 **, 18.47** Ле маг.
15.00 **, 15.30, 16.00, 16.30** Новости за ланчем.
19.00 **-3.30** Вечерние новости. Каждые 30 минут.
4.00 **-7.30** Подробные ночные новости. Каждые 30 минут.

ТНТ

7.00 Новости «fm-Медиа»
7.10 **«ГУБКА БОБ КВАДРАТНЫЕ ШТАНЫ»**. Мультсериал
7.35 **«ОХ УЖ ЭТИ ДЕТКИ»**. Мультсериал
8.00 **«ДИКАЯ СЕМЕЙКА ТОРНБЕРРИ»**. Мультсериал
8.30 Новости «fm-Медиа»
8.45 «Спортweek»
9.00 **«ЖАНДАРМ В НЬЮ-ЙОРКЕ»**. Комедия (Франция - Италия).
11.15 «Большая терка».
12.15 **«КАК ГОВОРИТ ДЖИНДЖЕР»**, 49-я серия. Мультсериал
12.40 **«ЭЙ, АРНОЛЬД!»** Мультсериал
13.05 **«КРУТЫЕ БОБРЫ»**. Мультсериал
13.30 **, 14.30, 19.45** Такси.
14.00 Новости «fm-Медиа»
14.15 «Тула: инструкция по применению»
15.00 Шоу (Офис).
16.00 **, 21.00** Шоу «Дом 2. Новая любовь!»
16.30 **«КРОКОДИЛ ДАНДИ 2»**. Комедия (США).
19.00 Новости «fm-Медиа»
19.30 «Тула: инструкция по применению»
20.00 «Клуб бывших жен».
22.00 **«КРОКОДИЛ ДАНДИ В ЛОС-АНДЖЕЛЕСЕ»**. Комедия (США).
0.15 Шоу «Дом 2. После заката».
0.45 Новости «fm-Медиа»

ДАРЬЯЛ-ТВ

7.00 **, 7.30, 14.30** Мультфильм.
8.00 **«НЯНЯ»**. Сериал
8.30 **, 15.30, 21.40** Фильм «Как уходили кумиры. Андрей Ростоцкий».
8.55 **, 17.55** Неслучайная музыка.
9.00 Телемагазин.
9.30 **, 0.40** Авто-новости «Карданный вал +».
9.50 **«ПОБЕГ»**. Х/ф
12.05 **, 19.00** Самое смешное видео.
12.30 **«КОМАНДА «А»**. Сериал
13.30 **«КРУТОЙ УОКЕР»**. Сериал
15.00 Мультфильм.
15.55 **«ОБИДА»**. Х/ф
18.00 **«КРУТОЙ УОКЕР»**. Сериал
19.30 Самое смешное видео.
19.55 **«ПО ИМЕНИ БАРОН»**. Сериал
21.00 **, 2.10** «Опергруппа, на выезд!»
22.05 **«ПРИБЫТИЕ»**. Х/ф
1.00 Агентство криминальных новостей.
1.25 Конкурс «Супермужчина России». Дневники.
1.45 Девушки не против...
2.50 **«КАРАУЛ»**. Х/ф

НАЦИОНАЛЬНАЯ ГЕОГРАФИЯ

14.00 Исследования, спонсированные компанией Duracell.
14.30 Рассказы о неистовстве природы.
15.00 **, 22.00, 5.00** Чужие.
16.00 **, 23.00** Суперсооружения.
17.00 Хогзилла.
18.00 В сердце джунглей.
19.00 Атака насекомых. Захватчики.
20.00 Стихийное бедствие.
21.00 **, 7.00** Бригада подрывников. Электростанция.
21.30 **, 7.30** Полеты с соколами.
0.00 **, 3.00** Загадка истоков зулу.
1.00 **, 4.00** В сердце джунглей.
2.00 **, 6.00** Расследования авиакатастроф. Нападение самоубийцы.

02-TV

7.15 **-22.40** Рекламно-информационный блок.
7.00 На подъеме! Бодрое утро
7.20 Афиша
7.45 **, 21.50** Новости «fm-Медиа»
8.00 **, 18.20** Тула: инструкция по применению
9.00 События. Тульское время
9.20 Без протокола
11.45 **, 14.45, 16.45, 18.45, 21.45** Новости зарубежной прессы
11.55 **, 14.55, 16.55. 20.55** Новости российской прессы
15.00 Православная библиотека
19.00 Стиль жизни
19.20 Мир развлечений
21.00 События. Тульское время.
21.15 «Кушать подано»

ТВ-ЦЕНТР Тула

6.00 «Настроение».
7.00 **События. Тульское время.**
8.40 **«ПОДВИГ РАЗВЕДЧИКА»**. Х/ф
10.50 Московская афиша.
11.00 «Дом на Котельниках».
11.30 **, 0.30** «Петровка, 38».
11.45 **, 14.45, 19.50** «События. Время московское».
12.00 «Отдел «Х».
12.35 «Опасная зона».
12.50 «Королева Арбата». Спецрепортаж.
13.05 **«ОДНО ДЕЛО НА ДВОИХ»**. Сериал (Германия).
14.10 «Деловая Москва».
14.30 «Точный расчет».
15.00 Телевикторина «Алло, ТВ!»
16.30 «Мыс Горн». Док. фильм
17.30 **«ПЕТЕРБУРГСКИЕ ТАЙНЫ»**. Сериал
18.40 **«Автопилот».**
19.00 **«События. Тульское время».**
19.25 **Прогноз погоды.**
19.30 **«Приоритеты власти».**
20.20 **«НЕ ЗАБЫВАЙ»**, 3-я серия. Сериал
21.20 «Вторая мировая. Русская версия».
22.25 «Наша версия».
23.15 Лотерея «Олимпион».
23.20 «Времечко».
0.00 «25-й час. События. Время московское».
0.25 «5 минут спорта».
0.45 **«ЛЮБОВЬ СВАНА»**. Х/ф (Франция - ФРГ).
2.45 «Синий троллейбус».

ТВ-1000

4.00 **, 22.00 «РИТМ»**. Х/ф
6.00 **«ОТПЕТЫЕ ВОЛШЕБНИКИ»**. Комедия (США).
8.00 **«МЕТОД»**. Триллер (США).
10.00 **«СТРАННИК»**. Х/ф (США - Канада).
12.00 **«ОХОТА НА ЗВЕРЯ»**. Х/ф
14.00 **«ОСТРОВ СОКРОВИЩ»**. Х/ф (Канада - Великобритания).
16.00 **«ГОРОД ТЕРРОРА»**. Триллер (США).
18.00 **«ЛЕДЯНОЕ СЕРДЦЕ»**. Триллер (США).
20.00 **«СВЕТСКИЕ ЛЬВЫ»**. Комедия (Франция - Испания, 2000 г.)
Режиссер: Ф. Онтениенте. В ролях: О. Мути, С. Ле Бьен, Л. Уилсон.
В небогатом квартале Парижа находится неприметное заведение «Бомбей-бар». Его владелец Джимми пребывает в унынии, так как бар вот-вот должен пойти с молотка для уплаты долгов кредиторам...
0.00 Playboy.

МТВ

6.00 **, 8.00, 14.00, 16.00** MTV пульс.
7.00 **, 13.00** Ru-zone.
9.00 Рингтон чарт. Хит-парад.
10.00 **, 18.30** Анимэ «Агент Паранойи».
10.30 **, 22.00 «КЛИНИКА»**. Сериал
11.00 **, 19.30** Обыск и свидание.
11.30 **, 19.00** Уже можно.
12.00 **, 18.00, 22.30** По домам.
12.30 Стоп! Снято: Pink «Stupid Girls».
15.00 Полный Доступ к безобразным выходкам знаменитостей.
17.00 Европейская 20-ка. Хит-парад.
20.00 Звездная жизнь: свадьбы знаменитостей.
21.00 Стоп! Снято: Lindsay Lohan.
21.30 Дневник: Jesse Mc Cartney.
23.00 Самые сексуальные хип-хоп видео.
1.00 MTV бессонница.

MEZZO

8.00 **, 14.00, 22.00** Выбор Меццо.
11.50 **, 15.35, 22.40** Меццо маг.
12.00 Классический портрет.
12.30 «Катрин Диверрес». Док. фильм
13.00 Классический архив.
15.45 «Музыкальное путешествие по Израилю». Док. фильм
16.45 Классическая Европа.
17.45 Классический танец.
20.25 «Шаги на Pina's Place». Док. фильм
21.00 Выбор Меццо: джаз.
22.50 Музыка сердца.

JETIX

8.00 **«ПРИНЦЕССА СИССИ».**
8.20 **«ШКОДЛИВЫЙ ПЕС».**
8.40 **«ПИРАТ БЕШЕНЫЙ ДЖЕК».**
8.50 **«УОЛТЕР МЭЛОН».**
9.15 **«ГАДЖЕТ И ГАДЖЕТЯНЕ».**
9.40 **, 13.00, 19.30 «СОНИК ИКС».**
10.05 **, 17.10, 21.20 «РЕБЯТА АЛЬФА НА МАШИНАХ».**
10.30 **, 18.00 «ТОФУ».**
10.55 **, 15.50 «ДЕТКИ ИЗ КЛАССА 402».**
11.15 **, 14.15, 17.35, 20.35, 0.50 «СУПЕРРОБОТ И ОБЕЗЬЯНЬЯ КОМАНДА».**
11.40 **, 12.00, 16.15 «ЖИЗНЬ С ЛУИ».**
12.20 **, 12.40, 18.40 «W.I.T.C.H. ВЕДЬМА».**
13.25 **, 13.50, 19.50 «ТОЛЬКО ШПИОНЫ».**
14.40 **, 15.05 «ЧТО С ЭНДИ?»**
15.30 **, 18.20 «ТУТЕНШТЕЙН».**
16.35 **«ЖИЗНЬ С ЛУИ».**
17.00 **«PUCCA».**
19.05 **«W.I.T.C.H. ВЕДЬМА».**
20.15 **«ТОЛЬКО ШПИОНЫ».**
21.00 **, 1.15 «ГОНЩИКИ НАСКАР».**
21.45 **, 22.10 «КОРОЛЬ ШАМАНОВ».**
22.35 **, 23.00 «ЧЕЛОВЕК-ПАУК».**
23.20 **« Н Е В Е Р О Я Т Н Ы Й ХАЛК».**
23.45 **«ИКС-МЭН».**
0.05 **«ФАНТАСТИЧЕСКАЯ ЧЕТВЕРКА».**
0.30 **, 1.35 «ДИАБОЛИК».**

XXI ВЕК

10.00 **, 18.00, 2.00 «ЗОРРО»**. Х/ф (Франция).
11.55 **, 19.55, 3.55 «БОГУС»**. Мелодрама (США, 1997 г.)
Режиссер: Н. Джуисон. В ролях: В. Голдберг, Ж. Депардье, Х. Джоел Осмент.
Чтобы пережить смерть матери и привыкнуть к новой жизни, мальчик придумывает себе нового друга - великана Богуса...
13.45 **, 21.45, 5.45 «НА ЧУЖОЙ ВКУС»**. Комедия (Франция, 1999 г.)
Режиссер: А. Жауи. В ролях: А. Альваро, Ж.П. Бакри, А. Шаба.
Господин Кастелла и его телохранители Брюно и Франек занимаются не только дорогостоящей реконструкцией завода!..
15.40 **, 23.40, 7.40 «НЕБО И ЗЕМЛЯ»**. Драма (Франция - США).

МУЗ-ТВ

5.00 **, 7.00** «Энергетик».
6.00 **, 10.30** «Наше».
9.30 «Стилистика» с Липой.
10.00 «Срочный хит-парад».
11.30 Pro-новости.
11.40 «20».
12.40 «Наш квартал».
13.20 «Комната страха».
13.55 **, 0.00** «Видеотека».
14.00 **, 16.15, 3.00** «Shейкер».
14.25 Pro-новости премии Муз-ТВ 2006.
14.30 «Алфавит».
14.40 **, 17.40, 21.25** «t.A.T.u. экспедиция».
15.20 «Народный артист 3» - на Муз-ТВ.
15.40 «Стальная тревога».
17.10 «Очень важная персона».
18.15 «Ближе к звездам» (русские файлы). «ВИА ГРА».
19.20 «Zoom».
19.55 **, 20.55** «Мультяшка».
20.20 «Комната страха».
21.10 «Народный артист 3» - на Муз-ТВ.
22.00 «Концерт».
23.00 «Полный фэшн» с С. Зверевым.
23.25 «Народный артист 3» - на Муз-ТВ.
23.45 Pro-новости.
0.05 «Музыка со SMSыслом».

ТВ-3 Тула

6.30 Победоносный голос верующего.
7.00 Мультфильм.
7.30 «Секреты Сабрины 3-я серия. Мультфильм
8.00 **«ЛЮДИ ИКС»**, 61-я серия. Мультсериал
9.00 **«ПРИНЦ И НИЩИЙ»**. Х/ф (США).
11.00 **«ЗАТЕРЯННАЯ ИМПЕРИЯ»**, 2-я серия. Х/ф (США - Германия).
12.45 **«Ну, погоди!»**, 2-я серия. Мультфильм
13.00 С благодарностью к госпоже Любе.
13.15 Если хочешь быть здоров.
14.00 **«СЕМЬЯ РОБИНЗОНОВ»**, 1-я серия. Х/ф (США). (1-я серия.)
16.00 **«ПРАВОСУДИЕ ОДИНОЧКИ»**. Х/ф (США).
18.00 **, 3.00 «ТРЕТЬЯ СМЕНА»**, 113-я серия. Сериал
19.00 **«МОКАСИНЫ МАНИТУ»**. Х/ф (Германия, 2001 г.)
Режиссер: М. Булли Хербиг. В ролях: М. Булли Хербиг, К. Трамиц, М. Баумер.
Воину Абахачи дедушка завещал сокровища. Абахачи разделил дедушкину карту на четыре части и не может вспомнить, куда дел три из них, потому как в исторический момент был пьян...
20.45 **«ПОЕЗД-ТЮРЬМА»**. Х/ф (США).
22.45 **«ОБРУЧЕННЫЕ СО СМЕРТЬЮ»**. Х/ф (США).
0.45 **«СОЛОМЕННЫЕ ПСЫ»**. Х/ф (США).

«ДАМСКИЙ КЛУБ»

7.00 **, 0.45** Музыка на канале.
7.20 **«СЕКРЕТЫ»**, 44-я серия. Сериал
7.50 **, 18.00** «Красотка».
8.25 Fashion.
9.00 «С добрым утром, любимая!»
10.00 **, 19.00** «Товары любимым».
11.00 «Ваш доктор».
12.00 «Твой дом».
13.00 «Приятного аппетита».
14.00 **«ОСОБЫЙ ДЕНЬ»**. Драма (Италия - Канада).
16.00 «Наши дети».
17.00 **«СЕКРЕТЫ»**, 45-я серия. Сериал
20.00 «Зеркало жизни».
21.00 «Ваш личный парапсихолог».
22.00 «Сексуальная революция».
23.00 **«ЛЕБЕДИНАЯ ПЕСНЯ»**. Мелодрама (Франция).
0.30 Телемагазин.

«РУССКИЙ ИЛЛЮЗИОН»

0.00 **, 6.00, 12.00 «ФАНТАЗИИ ФАРЯТЬЕВА»**, 2-я серия. Мелодрама
2.00 **, 8.00, 14.00 «ГДЕ ТЫ БЫЛ, ОДИССЕЙ?»**, 3-я серия. Сериал
4.00 **, 10.00, 16.00 «ДОРОГАЯ ПАМЕЛА»**, 1-я серия. Комедия (1-я серия.)
18.00 Конкурс «Счастливый билет».
20.00 **«В ЛЕСАХ ПОД КОВЕЛЕМ»**, 1-я серия. Сериал (1-я серия.)
22.00 **«ДОРОГАЯ ПАМЕЛА»**, 2-я серия. Комедия

ТВ-МИР

6.40 Заряжайся!
7.30 **«БЛИЗНЕЦЫ»**, 71-я серия. Сериал
8.30 **«ПУСТЫНЯ ОБМАНА»**, 3-я серия. Сериал (Германия).
9.30 **, 12.30, 15.30, 18.30, 21.30** «Новости Содружества».
9.45 **«ВРАГ НАРОДА - БУХАРИН»**. Х/ф
11.40 **, 18.10** «Тик-так».
12.50 **«БЛИЗНЕЦЫ»**, 72-я серия. Сериал
14.20 «Миллион вопросов о природе». Док. сериал (Беларусь).
14.35 «Республика - сегодня».
14.50 «Люди и судьбы». (Украина).
16.00 **«ПРОСНУТЬСЯ В ШАНХАЕ»**. Х/ф (Украина).
18.50 Акценты.
19.10 Спорная территория.
20.00 **«СОБАЧЬЕ СЕРДЦЕ»**, 1-я серия. Х/ф (1-я серия.)
21.55 **«ПОТОП»**, 2-я серия. Х/ф, ч. 1. (Польша, 1974 г.)
Режиссер: Е. Гоффман. В ролях: Д. Ольбрыхский, М. Браунек, Т. Ломницкий.
Эпическая панорама, охватывающая период польско-шведской войны 1655-1660 гг. На фоне исторических событий идет рассказ о судьбе молодого хорунжего Анджея Кмитица...
23.40 **«ПУСТЫНЯ ОБМАНА»**, 4-я серия. Сериал (Германия).

ШКОЛЬНИК

7.55 **, 15.55, 23.55** Программа передач.
8.00 **, 16.00, 0.00** История 11 класс. «Политическая система СССР в 1953 - 1964 гг».
8.45 **, 16.45, 0.45** «Опасная зона».
9.00 **, 17.00, 1.00** Алгебра 11 класс. «Степенная функция и ее производная».
9.45 **, 17.45, 1.45 «Сказка о добром Умаре»**. Мультфильм
10.00 **, 18.00, 2.00** «Россия - 2003»: «Тверская область».
10.15 **, 18.15, 2.15 «НАШИ ДЕВУШКИ (ТОНЯ)»**. Х/ф
10.50 **, 18.50, 2.50 «СЫН ПОЛКА»**. Х/ф («Союздетфильм»).
12.00 **, 20.00, 4.00** «К берегам далекой Океании». Док. фильм
13.00 **, 21.00, 5.00** Телеигра «Идущие вперед».
13.25 **, 21.25, 5.25** «На переднем крае»: «Оперирует робот».
14.00 **, 22.00, 6.00** Физика 11 класс. «Решение задач по геометрической оптике».
14.45 **, 22.45, 6.45** «Профессор контрразведки (генерал П.В. Федотов)». Док. фильм
15.10 **, 23.10, 7.10** Русский язык 11 класс. «Принципы русской орфографии».

ФИЛЬМ ДНЯ

ТНТ, 22.00

«КРОКОДИЛ ДАНДИ В ЛОС-АНДЖЕЛЕСЕ». (Австралия, 2001 г.)

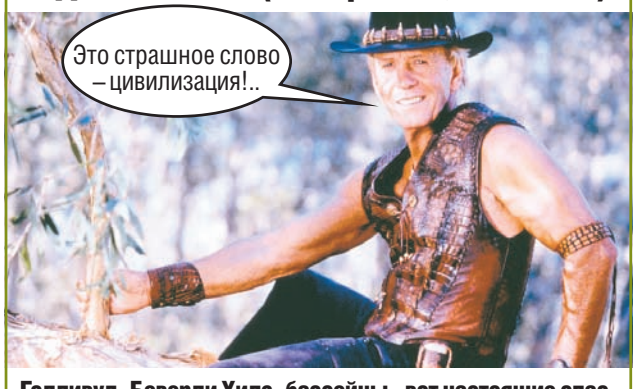

Голливуд, Беверли Хилз, бассейны - вот настоящие опасности, подстерегающие Мика Данди (Пол Хоган).

Режиссер: Саймон Уинсер.

В ролях: Пол Хоган, Линда Козловски, Джир Бернс, Джонатан Бэнкс.

Приключения. Отважный охотник на крокодилов Данди с женой и сыном Майком живут в Австралии. Неожиданно звонит отец Сью и просит ее срочно приехать в Лос-Анджелес, для того, чтобы возглавить газету. Сью вместе с Данди и Майком прилетают в Лос-Анджелес...

ПЕРВЫЙ КАНАЛ

5.00 Новости.
5.05 «Первая программа».
6.00 «Доброе утро!»
9.00 Новости.
9.10 **«УБОЙНАЯ СИЛА»**. Сериал
10.20 «Детективы».
10.50 «Малахов + Малахов».
12.00 Новости.
12.20 **«ВЕРЕВКА ИЗ ПЕСКА»**. Сериал
13.30 **«ПО СЛЕДАМ МИККИ МАУСА»**. Мультсериал
13.50 **«ПОД ЛИВНЕМ ПУЛЬ»**. Сериал
15.00 Новости.
15.10 «Лолита. Без комплексов».
16.00 **«ТАЛИСМАН»**. Сериал
17.00 «Федеральный судья».
18.00 Вечерние новости.
18.10 «Криминальная Россия». «Погружение в ад», 1-я серия.
18.50 **«ЛЮБОВЬ КАК ЛЮБОВЬ»**. Сериал
20.00 «Человек и закон».
21.00 «Время».
21.30 **«ПОД ЛИВНЕМ ПУЛЬ»**. Сериал
22.30 «Маршал Жуков. Последние 24 часа». Док. фильм
23.40 Ночные новости.
0.00 «Судите сами».
1.00 **, 3.05 «ПРИГОВОР»**. Триллер (Канада - Франция - США, 2003 г.)
Режиссер: Н. Джюисон. В ролях: М. Кейн, Т. Суинтон, Ш. Рэмплинг.
Бескомпромиссная служительница закона Анна-Мари Ливи и армейский полковник Ру ведут во Франции поиски неуловимого нацистского преступника. Пьер Броссар много лет скрывается от правосудия в уединенных монастырях...
3.00 Новости.
3.15 **«БРАЧНЫЕ ИГРЫ ЗЕМЛЯН»**. Комедия (США, 2000 г.)

Кармен Электра.

Режиссер: Д. Абугов. В ролях: К. Электра, М. Естин, Л. Лью.
Ни у одних существ во Вселенной нет такого сложного брачного ритуала, как у обитателей Земли. В картине представлен самый необычный взгляд на взаимоотношения между полами...

РОССИЯ ТВ-Тула

5.00 «Доброе утро, Россия!»
6.45 **, 7.15, 7.45, 8.15** «Местное время. Вести - Тула».
8.45 **«ТАЙНЫ СЛЕДСТВИЯ 5»**. Сериал
9.45 «Прага-45. Последнее сражение с рейхом». Док. фильм
10.45 «Вести. Дежурная часть».
11.00 «Вести».
11.30 «Местное время. Вести - Тула».
11.50 «Мусульмане».
12.00 **«МУЖЧИНЫ НЕ ПЛАЧУТ 2»**. Сериал Фильм 6. **«Игра по-крупному»**.
13.00 Ток-шоу «Частная жизнь».
14.00 «Вести».
14.20 «Местное время. Вести - Тула».
14.40 **«ЛЮБОВЬ МОЯ»**. Сериал
15.10 «Суд идет».
16.25 «Вести. Дежурная часть».
16.40 «Местное время. Вести - Тула».
17.00 «Вести».
17.15 «Кулагин и партнеры».
17.50 **«ОБРЕЧЕННАЯ СТАТЬ ЗВЕЗДОЙ»**. Сериал
18.45 **«ВОЛЧИЦА»**. Сериал
19.45 «Вести. Подробности».
20.00 «Вести».
20.30 «Местное время. Вести - Тула».
20.50 «Спокойной ночи, малыши!»
21.00 **«ТАЙНЫ СЛЕДСТВИЯ 5»**. Сериал
21.55 **«МУЖЧИНЫ НЕ ПЛАЧУТ 2»**. Сериал Фильм 6. **«Игра по-крупному»**.
23.00 Юбилей Президентского полка.
1.20 **«БЕШЕНЫЙ ПЕС И ГЛОРИ»**. Х/ф (США, 1993 г.)

Роберт де Ниро.

Режиссер: Д. МакНотон. В ролях: Р. де Ниро, Б. Мюррей, У. Турман.
Застенчивый полицейский фотограф, которого коллеги в шутку прозвали Бешеным Псом, случайно спасает жизнь мафиози. В благодарность тот дарит Бешеному Псу красивую девушку для развлечений. Но пользоваться подарком Бешеный Пес может только одну неделю...
3.10 «Дорожный патруль».
3.25 **«СИЯНИЕ»**. Сериал (США).

НТВ

6.00 «Сегодня утром».
9.00 **«ЧУЖОЕ ЛИЦО»**. Сериал
10.00 «Сегодня».
10.20 «Главная дорога».
10.50 Ток-шоу «Принцип домино».
11.55 «Рублевка. Live».
13.00 «Сегодня».
13.35 **«КУРСАНТЫ»**. Сериал

Игорь Петренко.

15.30 «Чрезвычайное происшествие. Обзор».
16.00 «Сегодня».
16.25 **«ВОЗВРАЩЕНИЕ МУХТАРА»**. Сериал
18.30 «Чрезвычайное происшествие. Обзор».
19.00 «Сегодня».
19.45 **«КУРСАНТЫ»**. Сериал
22.00 «Сегодня».
22.45 **«МЕСТО ВСТРЕЧИ ИЗМЕНИТЬ НЕЛЬЗЯ»**. Детектив
0.20 **«ЭФФЕКТ БАБОЧКИ»**. Х/ф (США).
2.35 **«ГУДИНИ»**. Х/ф (США, 1998 г.)

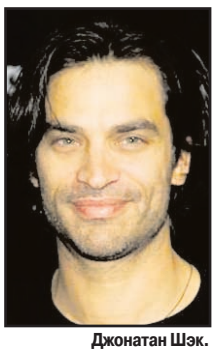
Джонатан Шэк.

Режиссер: П. Деншэм. В ролях: Д. Шэк, С. Эдвардс, П. Сорвино.
Биографическая драма о Гарри Гудини, самом знаменитом фокуснике XX века. Фильм рассказывает о нем самом, его близких, любви, жизненном пути к славе и бессмертию. Истории восхождения от бедности и безызвестности всегда доставляют удовольствие зрителю.
4.20 **«КАРНАВАЛ»**. Сериал (США).
5.15 **«ХОЛМ ОДНОГО ДЕРЕВА»**. Сериал (США).

СТС-ТУЛА

6.00 **«ЗЕНА - КОРОЛЕВА ВОИНОВ»**. Сериал
6.50 **«СМЕШАРИКИ»**. Мультсериал
7.00 **«ВЕСЕЛЫЕ МЕЛОДИИ»**. Мультсериал
7.30 **«МОЯ ПРЕКРАСНАЯ НЯНЯ»**. Сериал
8.00 **«НЕ РОДИСЬ КРАСИВОЙ»**. Сериал
9.00 Новости «fm-Медиа»
Прогноз погоды
Курс валют
9.28 Настроение с Е. Гришковцом.
9.30 **«МОЯ ПРЕКРАСНАЯ НЯНЯ»**. Сериал
10.00 **«ЗЯТЕК»**. Х/ф
12.00 **«БЕДНАЯ НАСТЯ»**. Сериал
13.00 **«КАК СКАЗАЛ ДЖИМ»**. Сериал
13.30 Новости «fm-Медиа»
Прогноз погоды
Курс валют
14.00 **«КОРОЛЬ АРТУР И РЫЦАРИ БЕЗ СТРАХА И УПРЕКА»**. Мультсериал
14.30 **«САМУРАЙ ИКС»**. Мультсериал
15.00 **«ШАМАН КИНГ»**. Мультсериал
15.30 **«ПОДЗЕМЕЛЬЕ ДРАКОНОВ»**. Мультсериал
16.00 **«ЛИЗЗИ МАГУАЙЕР»**. Сериал
16.30 **«ТАКОЙ РАЗНЫЙ ФЕРГУС МАКФАЙЛ»**. Сериал
17.00 **«САБРИНА - МАЛЕНЬКАЯ ВЕДЬМА»**. Сериал
17.30 **«ЗАЧАРОВАННЫЕ»**. Сериал
18.25 **«МОЯ ПРЕКРАСНАЯ НЯНЯ»**. Сериал
19.30 Новости «fm-Медиа»
Прогноз погоды
Курс валют
19.58 Настроение с Е. Гришковцом.
20.00 **«НЕ РОДИСЬ КРАСИВОЙ»**. Сериал
21.00 **«КТО В ДОМЕ ХОЗЯИН?»** Сериал
21.30 **«ПЛОХОЙ САНТА»**. Комедия (США - Германия, 2003 г.)
Режиссер: Т. Цвигофф. В ролях: Б. Боб Торнтон, Т. Кокс, Б. Келли.
Вилли - необычный Санта-Клаус. Раз в год на Рождество он вместе со своим напарником грабит универмаги. В прошлом он отсидел в тюрьме, был не однажды женат, а ныне злостный бабник и пропойца. Он невыносимый Санта! Но нашелся мальчуган, который все-таки в него поверил...
23.30 Новости «fm-Медиа»
Прогноз погоды
Курс валют
23.58 Настроение с Е. Гришковцом.
0.00 **«КТО В ДОМЕ ХОЗЯИН?»** Сериал
0.30 Детали.
1.30 «Освенцим». Док. фильм «Массовые убийства, освобождение и месть».
3.10 **«ИСПОРЧЕННАЯ»**. Триллер (США).
4.35 **«ДЕТЕКТИВНОЕ АГЕНТСТВО «ЛУННЫЙ СВЕТ»**. Сериал

КУЛЬТУРА

7.00 Канал «Евроньюс».
10.00 **, 19.30, 0.00** «Новости культуры».
10.20 **, 1.20** Программа передач.
10.30 «Охотники за сокровищами», 18-я серия. Док. сериал «Золотоносная жила Лассетэра». (Великобритания - США).
11.00 **«ЭЗОП»**. Фильм-спектакль
12.30 «Культурная революция».
13.25 **«ШТЕПСЕЛЬ ЖЕНИТ ТАРАПУНЬКУ»**. Х/ф
14.45 «Любовь без права на победу». Док. сериал Фильм 4.
15.10 Ю. Друнина. «Я не люблю распутывать узлы».
15.40 **«КАРТОФЕЛИНЫ И ДРАКОНЫ»**. Мультсериал (Франция - Канада).
16.10 «В музей - без поводка».
16.25 **«САМАЯ ПЛОХАЯ ВЕДЬМА В КОЛЛЕДЖЕ ВОЛШЕБНИКОВ»**, 3-я серия. Сериал (Великобритания - Канада).
16.50 **, 1.25** «Голая наука», 9-я серия. Док. сериал «Контакт с пришельцами». (Великобритания).
17.45 «Разночтения. Хроники литературной жизни».
18.15 «Камертон». Ш. Азнавур.
18.45 **, 2.15** «Черные дыры. Белые пятна».
19.50 Со дня рождения актера. «Виталий Полицеймако - fors vital!»
20.30 **«МАМА ВЫШЛА ЗАМУЖ»**. Х/ф
21.55 Концерт «Вальдбюне: «Ночь оваций».
23.30 «Михаил Булгаков. Черный снег». Пер. 4.
0.25 «Большие каникулы 30-х». Док. фильм

ЗВЕЗДА

6.00 **, 8.00, 22.30** «Вокруг света на «Крузенштерне».
6.30 **, 8.30, 23.45** «Крылья Отчизны».
7.00 **, 15.40** Телевикторина «Лестница».
7.10 **, 15.30** Мультфильм.
7.45 «Моя страна». Док. сериал
9.00 **, 18.10, 5.00** «Военная лира».
9.30 **, 0.45** «Наука для нас».
10.00 **, 0.15** «Легенды российского спорта». Док. сериал
10.30 **, 22.00** «И загорелся рейхстаг...». Док. фильм
11.00 **, 17.05 «СТАВКА БОЛЬШЕ, ЧЕМ ЖИЗНЬ»**, 9-я серия. Х/ф (Польша).
12.15 **, 20.20** Киноэпопея «Освобождение». Фильм 4. «Битва за Берлин». (СССР - ГДР - ПНР - Италия).
13.45 **, 21.45** «Москва военная». Док. фильм
14.00 **, 1.15** «Великие иллюзии: история фокуса». Док. сериал
14.30 **, 1.45** «Неопознанные живые объекты». Док. сериал
15.00 **, 5.30** «Союзмультфильм. Сказки и были». Док. сериал
16.00 «Звездный городок». Прямой эфир.
18.40 **, 2.15 «НА СЕМИ ВЕТРАХ»**. Х/ф (к/ст им. М. Горького).
23.00 **, 4.00** Ток-шоу «Настоящее» с И. Кононовым.

ПЛЮС 12 REN-TV

6.00 «Новости Тулы»
6.15 Музыкальный канал
6.30 **«ДЕТЕНЫШИ ДЖУНГЛЕЙ»**. Мультсериал (США).
6.55 **«ПАУЭР РЕЙНДЖЕРС, ИЛИ МОГУЧИЕ РЕЙНДЖЕРЫ. ДИКИЙ МИР»**. Сериал
7.20 **«МЭШ»**. Сериал
8.15 **«СОЛДАТЫ 8»**. Сериал
9.30 «24».
9.50 «Час суда. Дела семейные».
10.50 «Час суда».
11.55 «Жить вкусно с Джейми Оливером» (Великобритания).
12.30 «24».
13.00 Гейм-шоу «Сделка?!»
14.15 **«СЕКРЕТНЫЕ МАТЕРИАЛЫ»**. Сериал
15.15 **«ИНСТРУКТОР»**. Сериал
16.30 **«СТУДЕНТЫ 2»**. Сериал
17.45 **«СОЛДАТЫ 8»**. Сериал
19.00 **«СИМПСОНЫ»**. Мультсериал (США).
19.30 «Новости Тулы»
20.30 Гейм-шоу «Сделка?!»
21.40 **«СОЛДАТЫ 8»**. Сериал
22.50 «Суперняня» с Т. Ларсен.
0.00 «Новости Тулы»
0.15 «24».
0.50 Проект «Отражение». «По обе стороны победы», 5-я серия.
2.50 **«КАК УБИТЬ СОБАКУ ВАШЕГО СОСЕДА»**. Комедия
3.30 **«МЯТЕЖНЫЙ ДУХ»**. Сериал
4.10 **«СЕКРЕТНЫЕ МАТЕРИАЛЫ»**. Сериал

«ДОМАШНИЙ»

7.00 **, 18.30** Городские новости.
7.30 «Полезное утро». Прямой эфир.
10.30 **«СУЕТА СУЕТ»**. Комедия
12.30 «Цветочные истории». Лилия.
13.00 «Полезный день». Прямой эфир.
15.15 **«ЗЕМЛЯ ЛЮБВИ»**. Сериал
16.30 **, 21.40 «СКОРАЯ ПОМОЩЬ»**. Сериал
17.30 **«ДРУЖНАЯ СЕМЕЙКА»**. Сериал
19.00 **, 23.00 «ЖЕНАТЫ... С ДЕТЬМИ»**. Сериал
19.30 **«ПЕЧКИ-ЛАВОЧКИ»**. Комедия (к/ст. им. М. Горького, 1972 г.)
Режиссер: В. Шукшин. В ролях: Л. Федосеева-Шукшина, В. Шукшин, Г. Бурков.
Чета Расторгуевых отправляется в заслуженный отпуск в Крым, по стопам «чудика», героя «Странных людей»...
22.45 Коллекция идей.
23.30 Городское путешествие.
0.00 ИноСтранная кухня.
0.30 **«ЖЕНСКАЯ БРИГАДА»**. Сериал
1.20 **«АНДРОМЕДА»**. Сериал
2.00 **«СИЛЬНОЕ ЛЕКАРСТВО»**. Сериал
2.45 **«МОЛОДЫЕ И ДЕРЗКИЕ»**. Сериал
5.25 **«ТАЙНА ЛАУРЫ»**. Сериал
6.05 Музыка на «Домашнем».

РАМБЛЕР

7.00 «Наука во дворе».
7.35 «Звериная работа». «Актеры-хищники».
8.00 «Новости высоких технологий».
8.30 «Линия авто 3».
9.00 «Ваш личный гид». «Пакистан1».
10.00 **«ДИНОТОПИЯ»**, 12-я серия. Сериал (США).
11.05 **«ХРОНИКИ КОНАН ДОЙЛА»**, ч. 2. **«Царство костей»**. Сериал (Великобритания).
12.00 «Новости высоких технологий».
13.10 «Звериная работа». «Актеры-хищники».
14.20 «Наука во дворе».
15.30 «Невероятные истории: вымысел или реальность?»
17.00 «Экстремальные истории». «Когда любимцы звереют», ч. 2.
18.00 «Невероятные истории: вымысел или реальность?»
19.00 «Новости высоких технологий».
19.30 «Ваш личный гид». «Пакистан2».
20.35 **«ДИНОТОПИЯ»**. Сериал (США).
21.20 **«ХРОНИКИ КОНАН ДОЙЛА»**, ч. 1 и 2. **«Комбинация белого коня»**. Сериал (Великобритания).
23.00 «Экстремальные истории». «Внутри черного ящика».
0.00 «Новости высоких технологий».
0.30 «Линия авто 3».
1.05 SMS ТелеЧат.

РБК

6.00 **-5.30** Новости. Каждые 30 минут.
6.10 **, 6.35, 7.10, 7.35, 8.10, 8.35, 9.10, 10.10, 11.10, 12.10, 13.10, 14.10, 15.05, 16.10, 17.15, 18.10, 20.10, 21.20, 22.05, 23.15, 1.15, 2.10, 3.10, 4.10, 5.10** Рынки.
6.15 **, 7.20, 8.20, 9.20, 10.20, 3.15, 4.15** Российская пресса.
6.20 **, 7.25, 8.45, 9.25** Афиша.
6.25 **, 17.50** Деловая литература.
6.40 **, 7.40, 8.40, 10.35, 2.15, 4.20** Зарубежная пресса.
6.45 **, 7.45, 8.25, 9.50, 5.25** Автоновости.
6.50 **, 7.50, 8.50, 9.53** C-news.
6.53 **, 7.53, 8.53, 10.25** Бизнес-стиль.
9.35 **, 22.10** Зарубежный бизнес.
10.40 Открытие торгов в России.
10.50 **, 16.20, 18.50, 5.50** Азбука инвестора.
11.35 Персона. Евгений Коган.
12.15 **, 14.35, 18.35** Новости компаний.
12.35 Капитал.
13.35 **, 3.35** Сфера интересов.
14.50 **, 18.20, 2.20** Звездная пыль.
15.15 В фокусе.
16.35 **, 2.35** Капитал.
17.35 Открытие торгов в Америке.
19.10 Итоги торгов в России.
19.35 **, 4.35** Автоэксперт.
20.35 Персона. Владимир Пляко.
21.10 **, 1.10** Интрига дня.
22.35 Сфера интересов.
23.35 C-news: технологии будущего.
0.10 Закрытие торгов в Америке.
0.15 В фокусе.

ЭКСПЛОРЕР

7.00 «Мутация - искусство выживания». Док. фильм (Новая Зеландия).
8.00 **, 14.00, 20.10** «Босоногий бушмэн». Док. сериал (Австралия).
9.00 «Канибаллы и альпинистские кошки». Док. фильм (Великобритания).
10.00 **, 16.00, 22.00** Автомобильный журнал «Пятая скорость». (Великобритания).
10.30 **, 16.30, 22.30** «Горькая правда». Док. фильм (США - Великобритания).
11.00 **, 17.00, 23.00** «Криминалисты Вегаса». Док. фильм (США).
12.00 **, 18.00, 0.00** «Опасная зона: смертельное побережье». Док. фильм (Великобритания).
13.00 «Мутация - искусство выживания». Док. фильм (Новая Зеландия).
15.00 «Канибаллы и альпинистские кошки». Док. фильм (Великобритания).
19.00 «Снежный человек: легенды и исследования». Док. фильм (США).
21.00 «Отличные путешествия». Док. фильм (Великобритания).

ДИСКАВЕРИ

8.00 **, 14.00** Самый смертельный сезон в мире, 2-я серия.
9.00 **, 15.00** Ал Муррей идет на Берлин: Арнем.
9.30 **, 15.30** Ал Муррей идет на Берлин: война в воздухе.
10.00 **, 16.00** Супер-войны на свалке: боевые суда.
11.00 «Дикая природа». Док. сериал Сообщество.
12.00 Небесные гиганты: создание аэробуса A380, 2-я серия.
13.00 Американский чоппер: Военный мотоцикл, ч. 2.
17.00 Головоломы, 2-я серия.
18.00 Заезды: впечатления.
19.00 Самые крупные операции САС: бойцы «Бури в пустыне».
19.30 Самые крупные операции САС: уничтожение нацистских аэродромов.
20.00 Небесные гиганты: создание аэробуса A380, 3-я серия.
21.00 Из чего это сделано?, 5-я серия.
22.00 Американский чоппер: мотоцикл NY Yankees, ч. 1.
23.30 Рождение MG, 2-я серия.
0.00 Уличные гонки: ночь на земле...
1.00 Американские колымаги: Родстер Hi-Boy 1932 года, ч. 1.
2.00 Американские пожарные.
5.00 Охотники за тайнами: НЛО-Розвелл/Зона51.
5.30 Охотники за тайнами: Ведьма Беллов/Анн Болейн.
6.00 Как это работает, 33-я серия.
6.30 Как это работает, 34-я серия.
7.00 Разрушители легенд: побег из Алькатраса.

ПЛАНЕТА ЖИВОТНЫХ

8.00 **, 14.00** Помощь домашним животным, 44-я серия.
8.30 **, 14.30** Самые забавные животные планеты, 22-я серия.
9.00 **, 15.00** Удивительные истории о животных, 201-я серия.
9.30 **, 15.30** Обезьяньи проделки, 12-я серия.
10.00 Спасение животных в Австралии: спасение кенгуру.
10.30 Ветеринары помогают диким животным, 4-я серия.
11.00 **, 17.00** Территория животных, 13-я серия.
12.00 Охотник за крокодилами.
13.00 Полиция Хьюстона - отдел по защите животных.
16.00 Время действовать, 1-я серия.
18.00 Отдел по охране животных.
19.00 **, 3.00** Помощь домашним животным, 45-я серия.
19.30 **, 3.30** СОС дикой природы.
20.00 Удивительные истории о животных, 202-я серия.
20.30 Самые забавные животные планеты, 23-я серия.
21.00 Спасение животных в Австралии: осиротевшие коала.
21.30 Обезьяньи проделки, 1-я серия.
22.00 Ветеринары нового поколения со Стивом Ирвином: удивительные австралийские истории.
23.00 Животные в кино: на съемках фильма «Когда я отыщу океан».
23.30 Животные в кино: на съемках «Проклятья тамплиеров».
0.00 Полиция Хьюстона - отдел по защите животных.

КАНАЛ ПУТЕШЕСТВИЙ

10.00 **, 13.00, 16.00** Пан-Азия. Текады.
10.30 **, 16.30** Пан-Азия. Малайзия.
11.00 **, 21.00, 2.00** Приключения Жюля Сильвестера среди дикой природы.
12.00 По железным дорогам Швейцарии. Линия Эгле.
13.30 Томимый жаждой путешественник. 2005.
14.00 Поход по всему свету. Юго-Восточный Китай.
15.00 Землепроходцы. Ван Вьен - Лаос и Бали.
15.30 Страсть к путешествиям. Лондон.
17.00 Путеводитель по Иордании.
17.30 Далекие острова. Ионические острова.
18.00 Поход по всему свету. Флорида и Багамы.
19.00 Далекие берега. Пломари.
19.30 Великие автомобильные маршруты. Испанская Ривьера.
20.00 Путеводители по земному шару.
20.30 Страсть к путешествиям. Венеция.
22.00 Экстремальные путешествия. Дар Байкала.
23.00 Прогулки по дикой природе. Лапландия.
23.30 Carrera Mediterrana.
0.00 Africa Trek: Malawi - The Rift Valley.
0.30 Развилка в Африке. Кейптаун. Часть 2.
1.00 Поход по всему свету. Эфиопия.
3.00 Иан Райт в прямом эфире. Австралия.
3.30 Урбанизация. Париж, ч. 1.

РОССИЯ-СПОРТ

5.00 Баскетбол. Чемпионат России. Мужчины. Плей-офф. 1/4 финала. «Химки» (Московская область) - «Динамо» (Московская область).
7.00 , **9.00, 13.00, 16.35, 20.50, 23.40** «Вести-спорт».
7.10 , **8.55, 13.10, 16.45** «Спортивный календарь».
7.15 «Точка отрыва».
7.45 Дзюдо. Суперкубок мира. Трансляция из Москвы.
9.10 Футбол. Чемпионат России. «Зенит» (Санкт-Петербург) - «Спартак» (Москва).
11.15 «Скоростной участок».
11.45 Профессиональный бокс. «101 великий нокаут».
13.15 Гандбол. Лига Чемпионов. Мужчины. Финал. «Сьюдад Реал» (Испания) - «Портленд Сан-Антонио» (Испания).
15.10 «Рыбалка с Радзишевским».
15.30 «Футбол России. Перед туром» с И. Казаковым.
16.50 Дневник чемпионата мира по хоккею.
17.10 Хоккей. Чемпионат мира. США - Норвегия. Прямая трансляция из Латвии.
19.40 Профессиональный бокс. Хатиза Санаскоков (Россия) против Тахира Ибрагимова (Казахстан).
21.00 «Вести-спорт». Местное время.
21.10 Хоккей. Чемпионат мира. Дания - Канада. Прямая трансляция из Латвии.
23.55 «Преферанс по пятницам».
1.00 Хоккей. Чемпионат мира. Латвия - Чехия. Трансляция из Латвии.
3.15 Конный спорт. Конкур. Гран-При. Трансляция из Москвы.

ДЕТСКИЙ ПРОЕКТ

5.00 **-4.00** 7 новостей. Каждый час.
5.05 , **12.05** «Советский спорт».
5.25 , **12.25** «Бокс. Легендарные бои XX века».
6.05 Зарядка для страны.
6.25 , **7.25, 8.25** Веселые старты.
7.05 Назло рекордам.
8.05 Экстремальный контакт.
9.05 , **18.05** Музыкальный трек.
9.25 Мультфильм.
10.05 , **14.35, 21.05** «NBA Live!»
10.25 , **15.25, 18.25, 19.25, 20.25, 22.25** Экстрим.
11.05 Футзал. «Алмаз-Алроса» - «НКЗ».
13.05 , **22.05** Бешеные колеса.
13.25 , **21.25** Экстремальный спорт.
14.05 , **1.05** Экстремальный спорт.
15.05 , **20.05** Экстремальный спорт.
16.05 , **2.05** KOTV. Классика бокса.
17.05 , **3.05** Футзал. «Концентрат» - «Динамо».
19.05 Магия оружия.
23.05 Дартс.
0.05 , **4.05** Покер.

ТЕЛЕКЛУБ

20.00 **«АЭРОПОРТ»**, 27-я серия. Сериал **«Надежда»**.
21.00 **«ПОДАРИ МНЕ ЖИЗНЬ»**, 2-я серия. Сериал
22.00 **«NEXT 2»**, 2-я серия. Сериал
23.00 **«ТАСС УПОЛНОМОЧЕН ЗАЯВИТЬ…»**, 7-я серия. Сериал
0.30 **«ТАСС УПОЛНОМОЧЕН ЗАЯВИТЬ…»**, 8-я серия. Сериал

ЕВРОСПОРТ

10.30 Олимпийские игры. Тележурнал.
11.00 Тяжелая атлетика. Чемпионат Европы. Мужчины. 69кг.
12.00 Хоккей на траве. Кубок мира. Квалификация.
13.15 Теннис. Спец. выпуск.
13.30 Теннис. Турнир WTA. Четвертьфинал.
19.00 Футбол. Чемпионат Европы до 17 лет.
22.45 Тяжелая атлетика. Чемпионат Европы. Мужчины. 77кг.
0.00 Покер. Европейский тур.
1.00 Футбол. 24 лучших клуба Европы.

ЕВРОПЕЙСКИЕ НОВОСТИ

8.00 **-12.30** Новости за завтраком. Каждые 30 минут.
13.00 , **13.30, 14.00, 14.30, 17.00, 17.30, 18.00, 18.30** Новости и стиль жизни.
13.17 , **13.47, 17.17, 17.47** Европейцы.
14.17 , **18.17** Интервью + Парламент.
14.47 , **18.47, 19.50** Ле маг.
15.00 , **15.30, 16.00, 16.30** Новости за ланчем.
19.00 **-22.30** Вечерние новости. Каждые 30 минут.
19.45 , **22.45** Космос.
23.00 **-3.30** Вечерние новости. Каждые 30 минут.
4.00 , **5.00, 6.00, 7.00** Подробные ночные новости.

ТНТ

7.00 Новости «fm-Медиа»
7.10 **«ГУБКА БОБ КВАДРАТНЫЕ ШТАНЫ»**. Мультсериал
7.35 **«ОХ УЖ ЭТИ ДЕТКИ»**. Мультсериал
8.00 **«ДИКАЯ СЕМЕЙКА ТОРНБЕРРИ»**. Мультсериал
8.30 Новости «fm-Медиа»
8.45 «Тула: инструкция по применению»
9.00 **«ЖАНДАРМ И ЖАНДАРМЕТКИ»**. Комедия (Франция).
11.15 «Большая терка».
12.15 **«КОТОПЕС»**, 1-я серия. Мультсериал
12.40 **«ЭЙ, АРНОЛЬД!»** Мультсериал
13.05 **«КРУТЫЕ БОБРЫ»**. Мультсериал
13.30 , **14.30, 19.45** Такси.
14.00 Новости «fm-Медиа»
14.15 «Тула: инструкция по применению»
15.00 Шоу (Офис).
16.00 , **21.00** Шоу «Дом 2. Новая любовь!»
16.30 **«КРОКОДИЛ ДАНДИ В ЛОС-АНДЖЕЛЕСЕ»**. Комедия (США).
19.00 Новости «fm-Медиа»
19.30 «Тула: инструкция по применению»
20.00 «Настоящий мужчина».
22.00 **«ИРОНИЯ СУДЬБЫ, ИЛИ С ЛЕГКИМ ПАРОМ!»**, 1-я серия. Комедия
(1-я серия.)
0.20 Шоу «Дом 2. После заката».
0.55 Новости «fm-Медиа»

ДАРЬЯЛ-ТВ

7.00 , **7.30, 14.30** Мультфильм.
8.00 **«НЯНЯ»**. Сериал
8.30 , **15.30, 21.40** Фильм «Как уходили кумиры. Сергей Образцов».
8.55 , **17.55** Неслучайная музыка.
9.00 Телемагазин.
9.30 , **0.30** Авто-новости «Карданный вал +».
9.50 **«ХРАМ КРАСНЫХ ЛИЛИЙ»**. Х/ф
12.05 , **19.00** Самое смешное видео.
12.30 **«КОМАНДА «А»**. Сериал
13.30 , **18.00** **«КРУТОЙ УОКЕР»**. Сериал
15.00 Мультфильм.
15.55 **«КОНЕЦ ИМПЕРАТОРА ТАЙГИ»**. Х/ф
19.30 Самое смешное видео.
19.55 **«МУЖСКАЯ РАБОТА»**. Сериал
21.00 , **2.05** «Опергруппа, на выезд!»
22.05 **«СТРАНА НАДЕЖДЫ»**. Х/ф
0.50 Агентство криминальных новостей.
1.15 Конкурс «Супермужчина России». Дневники.
1.35 Девушки не против...
2.40 **«ОБИДА»**. Х/ф

НАЦИОНАЛЬНАЯ ГЕОГРАФИЯ

14.00 Сражение «Худа» и «Бисмарка».
16.00 Затонувший секрет Гитлера.
17.00 Охота на ученых Гитлера.
18.00 Поиски пропавшего истребителя.
19.00 , **20.00** День «Д». Люди и машины.
21.00 Разрушители плотин.
22.00 , **5.00** Совершенная стая.
23.00 Суперсооружения. Дамба на Северном море.
0.00 , **3.00** Расследования авиакатастроф. На волосок от гибели.
1.00 , **4.00** Техника для спасения.
2.00 , **6.00** Расследования авиакатастроф. Столкновение с горой.
7.00 Быстрый и неистовый.

02-TV

7.15 **-22.40** Рекламно-информационный блок.
7.00 На подъеме! Бодрое утро
7.20 Афиша
7.45 , **21.50** Новости «fm-Медиа»
8.00 , **18.20** Свадебный переполох
9.00 События. Тульское время.
9.15 «Кушать подано»
11.45 , **14.45, 16.45, 18.45, 21.45** Новости зарубежной прессы
11.55 , **14.55, 16.55, 20.55** Новости российской прессы
21.00 События. Тульское время
21.20 «Овертайм»

ТВ-ЦЕНТР Тула

6.00 «Настроение».
7.00 **События. Тульское время.**
8.40 **«НЕ ЗАБЫВАЙ»**, 1-я и 2-я серии. Сериал
10.50 Московская афиша.
11.00 «Дом на Котельниках».
11.30 , **0.30** «Петровка, 38».
11.45 , **14.45, 19.50** «События. Время московское».
12.00 «Наша версия».
12.50 «Медвежье Припьянье». Спецрепортаж.
13.05 **«ОДНО ДЕЛО НА ДВОИХ»**. Сериал (Германия).
14.10 «Деловая Москва».
15.00 Телевикторина «Алло, ТВ!»
16.30 «Средиземное море - колыбель или могила?»
17.30 **«ПЕТЕРБУРГСКИЕ ТАЙНЫ»**. Сериал
18.40 **«СОКРОВИЩА САНКТ-ПЕТЕРБУРГА»**. Сериал
19.00 **«События. Тульское время».**
19.25 **Прогноз погоды.**
19.40 **«Extreme по-тульски»**
20.20 **«НЕ ЗАБЫВАЙ»**, 4-я серия. Сериал
21.20 «Вторая мировая. Русская версия».
22.25 «Особая папка».
23.15 Лотерея «Олимпион».
23.20 «Времечко».
0.00 «25-й час. События. Время московское».
0.25 «5 минут спорта».
0.45 «Кафе «Шансон».
1.15 **«ПОЛКОВНИК РЕДЛЬ»**. Х/ф (Венгрия - Германия).

ТВ-1000

4.00 , **22.00** **«ПУТЬ ДРАКОНА»**. Х/ф (Гонконг).
6.00 **«СВЕТСКИЕ ЛЬВЫ»**. Комедия (Франция - Испания).
8.00 **«ОСТРОВ СОКРОВИЩ»**. Х/ф (Канада - Великобритания).
10.00 **«ГОРОД ТЕРРОРА»**. Триллер (США).
12.00 **«ЛЕДЯНОЕ СЕРДЦЕ»**. Триллер (США).
14.00 **«ЗАКОНЫ ПРИВЛЕКАТЕЛЬНОСТИ»**. Комедия (Германия - Великобритания).
16.00 **«24-Й ДЕНЬ»**. Триллер (США).
18.00 **«СЛЕПОЙ ГОРИЗОНТ»**. Триллер (США, 2004 г.)
Режиссер: М. Хауссман. В ролях: В. Килмер, Н. Кемпбелл, С. Шепард.
Фрэнка Каванаха похитили, угрожая оружием, ему удалось бежать, но его ранили и бросили умирать в пустыне. Он приходит в себя в больнице. Ранение поверхностное, но Фрэнк не может вспомнить ничего...
20.00 **«ФАЙЛ «ВЕКТОР»**. Х/ф (Германия).
0.00 Playboy.

МТВ

6.00 , **8.00, 14.00, 16.00** MTV пульс.
7.00 , **13.00** Ru-zone.
9.00 Европейская 20-ка. Хит-парад.
10.00 Анимэ «Агент Паранойи».
10.30 **«КЛИНИКА»**. Сериал
11.00 Обыск и свидание.
11.30 Уже можно.
12.00 , **18.00, 22.30** По домам: Фабрика Звезд.
12.30 Стоп! Снято: Lindsay Lohan.
15.00 Звездная жизнь: свадьбы знаменитостей.
17.00 Сводный чарт. Хит-парад.
18.30 Здорово! Живешь?
19.00 Гид по стилю с Т. Геворкян.
19.30 Стоп! Снято: Фабрика Звезд.
21.30 По домам: Gorillaz.
22.00 Тачку на прокачку.
23.00 Подстава.
23.30 Дикари.
0.00 Центр ритма.
1.00 MTV бессонница.

MEZZO

8.00 , **14.00, 22.00** Выбор Меццо.
11.50 , **15.35, 22.40** Меццо маг.
12.00 Классический фестиваль.
13.10 Классический фестиваль.
15.45 Музыка сердца.
17.45 Классическая опера.
21.00 Выбор Меццо: джаз.
22.50 Классический концерт.
0.00 «Ван Клиберн - Еще! Красота или правда?»
0.25 Классический концерт.

JETIX

8.00 **«ПРИНЦЕССА СИССИ»**.
8.20 **«ШКОДЛИВЫЙ ПЕС»**.
8.40 **«ПИРАТ БЕШЕНЫЙ ДЖЕК»**.
8.50 **«УОЛТЕР МЭЛОН»**.
9.15 **«ГАДЖЕТ И ГАДЖЕТЯНЕ»**.
9.40 , **13.00, 19.30** **«СОНИК ИКС»**.
10.05 , **17.10, 21.20** **«РЕБЯТА АЛЬФА НА МАШИНАХ»**.
10.30 , **18.00** **«ТОФУ»**.
10.55 , **15.50** **«ДЕТКИ ИЗ КЛАССА 402»**.
11.15 , **14.15, 17.35, 20.35, 0.50** **«СУПЕРРОБОТ И ОБЕЗЬЯНЬЯ КОМАНДА»**.
11.40 , **12.00, 16.15** **«ЖИЗНЬ С ЛУИ»**.
12.20 , **12.40, 18.40** **«W.I.T.C.H. ВЕДЬМА»**.
13.25 , **13.50, 19.50** **«ТОЛЬКО ШПИОНЫ»**.
14.40 , **15.05** **«ЧТО С ЭНДИ?»**
15.30 , **18.20** **«ТУТЕНШТЕЙН»**.
16.35 **«ЖИЗНЬ С ЛУИ»**.
17.00 **«PUCCA»**.
19.05 **«W.I.T.C.H. ВЕДЬМА»**.
20.15 **«ТОЛЬКО ШПИОНЫ»**.
21.00 , **1.15** **«ГОНЩИКИ НАСКАР»**.
21.45 , **22.10** **«КОРОЛЬ ШАМАНОВ»**.
22.35 , **23.00** **«ЧЕЛОВЕК-ПАУК»**.
23.20 **«НЕВЕРОЯТНЫЙ ХАЛК»**.
23.45 **«ИКС-МЭН»**.
0.05 **«ФАНТАСТИЧЕСКАЯ ЧЕТВЕРКА»**.
0.30 , **1.35** **«ДИАБОЛИК»**.

XXI ВЕК

10.00 , **18.00, 2.00** **«ДЕНЬ 24»**. Триллер (США, 2003 г.)
Режиссер: Т. Пиккирилло. В ролях: С. Вергара, А. Ди Джованни, Д. Марсден.
После знакомства в баре, Том и Дэн отправляются на квартиру к Тому, чтобы продолжить вечер...
11.35 , **19.35, 3.35** **«ПОСЛЕДНИЙ ТАНЕЦ»**. Драма (Канада, 2003 г.)
Режиссер: Л. Ниеми. В ролях: П. Суэйзи, Д. Де ла Пенья, Л. Ниеми.
После смерти маэстро элитной танцевальной труппы накануне мировой премьеры на помощь артистам приходят их бывшие коллеги...
13.15 , **21.15, 5.15** **«РАСПУТНИК»**. Комедия (Франция).
14.55 , **22.55, 6.55** **«СЛЕПОЙ ГОРИЗОНТ»**. Боевик (США).
16.35 , **0.35, 8.35** **«СЛОН»**. Драма (США).

МУЗ-ТВ

5.00 , **7.00** «Энергетик».
6.00 , **10.30** «Наше».
9.30 «LoveStory».
10.00 «Срочный хит-парад».
11.30 , **23.45** Pro-новости.
11.40 «Мобильная 10-ка».
12.40 «Реальная любовь».
13.20 , **20.20** «Комната страха».
13.55 , **0.00** «Видеотека».
14.00 «Shейкер».
14.25 Pro-новости премии Муз-ТВ 2006.
14.30 «Алфавит».
14.40 , **17.40, 21.25** «t.A.T.u. экспедиция».
15.20 «Народный артист 3» - на Муз-ТВ.
15.40 «Стальная тревога».
16.15 «20».
17.10 «Следующий».
18.15 «Концерт».
19.55 , **20.55** «Мультяшка».
21.10 «Народный артист 3» - на Муз-ТВ.
22.00 «Звезды зажигают».
22.30 «Правила съемки».
23.00 «Полный фэшн» с С. Зверевым.
23.25 «Народный артист 3» - на Муз-ТВ.
0.05 «Музыка со SMSыслом».
3.00 «Shейкер».

ТВ-3 Тула

6.30 Победоносный голос верующего.
7.00 Мультфильм.
7.30 **«Секреты Сабрины»**, 4-я серия. Мультфильм
8.00 **«ЛЮДИ ИКС»**, 62-я серия. Мультсериал
8.30 Дом живых историй.
9.00 **«АЛИСА В СТРАНЕ ЧУДЕС»**. Х/ф (Великобритания).
11.30 **«САША-САШЕНЬКА»**. Х/ф
13.00 Встреча с ясновидящей Наной.
13.05 Если хочешь быть здоров.
14.00 **«СЕМЬЯ РОБИНЗОНОВ»**, 2-я серия. Х/ф (США).
16.00 **«ПОЕЗД-ТЮРЬМА»**. Х/ф (США).
18.00 , **3.00** **«ТРЕТЬЯ СМЕНА»**, 114-я серия. Сериал
19.00 **«ИСТОРИЯ ЛЮБВИ»**. Х/ф (Франция, 2002 г.)
Режиссер: Д. Томпсон. В ролях: Ж. Бинош, Ж. Рено.
Феликс спешит к любимой женщине. Роза убегает от нелюбимого мужчины. Он - преуспевающий бизнесмен. Она - королева салона красоты. У них нет ничего общего, но пока все рейсы задержаны из-за забастовки, им придется составить друг другу компанию...
20.45 **«САМУРАИ»**. Х/ф (Франция - Германия).
22.45 **«КРАСНОЕ СОЛНЦЕ»**. Х/ф (Испания).
1.00 **«СМЕРТЕЛЬНЫЕ СНЫ»**. Х/ф (США).

«ДАМСКИЙ КЛУБ»

7.00 , **0.25** Музыка на канале.
7.20 **«СЕКРЕТЫ»**, 45-я серия. Сериал
7.50 , **11.00, 18.00** «Красотка».
8.25 Fashion.
9.00 «С добрым утром, любимая!»
10.00 , **19.00** «Товары любимым».
12.00 «Имею право».
13.00 «Приятного аппетита».
14.00 **«ВЕСНА»**. Комедия
16.00 «Наши дети».
17.00 **«СЕКРЕТЫ»**, 46-я серия. Сериал
20.00 «Зеркало жизни».
21.00 «Ваш личный парапсихолог».
22.00 «Сексуальная революция».
23.00 **«ЗЕЛЕНЫЙ ФУРГОН»**, 1-я серия. Х/ф
(1-я серия.)
0.10 Телемагазин.

«РУССКИЙ ИЛЛЮЗИОН»

0.00 , **6.00, 12.00** Конкурс «Счастливый билет».
2.00 , **8.00, 14.00** **«В ЛЕСАХ ПОД КОВЕЛЕМ»**, 1-я серия. Сериал
(1-я серия.)
4.00 , **10.00, 16.00** **«ДОРОГАЯ ПАМЕЛА»**, 2-я серия. Комедия
18.00 **«НЕ СОШЛИСЬ ХАРАКТЕРАМИ»**. Мелодрама
20.00 **«В ЛЕСАХ ПОД КОВЕЛЕМ»**, 2-я серия. Сериал
21.30 «Создатели и зрители».
22.00 **«АНТАРКТИЧЕСКАЯ ПОВЕСТЬ»**, 1-я серия. Х/ф
(1-я серия.)

ТВ-МИР

6.40 Заряжайся!
7.30 **«БЛИЗНЕЦЫ»**, 72-я серия. Сериал
8.30 **«ПУСТЫНЯ ОБМАНА»**, 4-я серия. Сериал (Германия).
9.30 «Новости Содружества».
9.45 **«СОБАЧЬЕ СЕРДЦЕ»**, 1-я серия. Х/ф
(1-я серия.)
11.40 «Тик-так».
12.30 «Новости Содружества».
12.50 **«БЛИЗНЕЦЫ»**, 73-я серия. Сериал
14.20 «Дом, который...» (Беларусь).
14.35 Кирова, 17.
14.50 «Ассоль Молдокматова представляет...» (Кыргызстан).
15.30 «Новости Содружества».
16.00 **«ПОТОП»**, 2-я серия. Х/ф, ч. 1. (Польша).
18.10 «Тик-так».
18.30 «Новости Содружества».
18.50 Акценты.
19.10 Спорная территория.
20.00 **«СОБАЧЬЕ СЕРДЦЕ»**, 2-я серия. Х/ф
21.30 «Новости Содружества».
21.55 «Хит-экспресс».
22.50 **«ПОТОП»**, 2-я серия. Х/ф, ч. 2. (Польша).

ШКОЛЬНИК

7.55 , **15.55, 23.55** Программа передач.
8.00 , **16.00, 0.00** География 10 класс. «Состав населения мира».
8.45 , **16.45, 0.45** «Опасная зона».
9.00 , **17.00, 1.00** Информатика 10, 11 класс. «Подключение к Интернет. Электронная почта».
9.50 , **17.50, 1.50** **«Павлиний хвост»**. Мультфильм
10.00 , **18.00, 2.00** «Россия - 2003»: «Пермская область».
10.15 , **18.15, 2.15** **«СУВОРОВ»**. Х/ф («Мосфильм»).
12.00 , **20.00, 4.00** «Экология литературы». «Новая антология: «Мари Даррьессек».
13.00 , **21.00, 5.00** Телеигра «Идущие вперед».
13.25 , **21.25, 5.25** «На переднем крае»: «Запчасти для нашего организма».
14.00 , **22.00, 6.00** Обществоведение 11 класс. «Человек - индивид - личность: личность».
14.45 , **22.45, 6.45** «Генерал Карбышев. Смерть и жизнь». Док. фильм
15.10 , **23.10, 7.10** Литература 11 класс. «М. Булгаков (1891-1940). «Белая гвардия», ч. 1.

ФИЛЬМ ДНЯ — НТВ, 0.20

«ЭФФЕКТ БАБОЧКИ». (США, 2004г.)

Сейчас Эван (Эштон Катчер) и Кайли (Эми Смарт) счастливы. Но стоит Эвану закрыть глаза, как все переменится...

Режиссеры: Эрик Бресс, Дж. Мэки Грабер.

В ролях: Эштон Катчер, Эми Смарт, Кевин Шмидт, Мелора Уолтерс, Элден Хенсон.

Триллер. Когда 7-летний Эван начинает совершать пугающие поступки, о которых он не помнит, психиатр советует парню записывать все события. Спустя годы Эван просматривает свои дневники и узнает о трагедиях, произошедших с ним и его друзьями...

ПЕРВЫЙ КАНАЛ

5.00 Новости.
5.05 «Первая программа».
6.00 «Доброе утро!»
9.00 Новости.
9.10 **«УБОЙНАЯ СИЛА»**. Сериал
10.20 «Детективы».
10.50 «Малахов + Малахов».
12.00 Новости.
12.20 **«ВЕРЕВКА ИЗ ПЕСКА»**. Сериал
13.30 **«ПО СЛЕДАМ МИККИ МАУСА»**. Мультсериал
13.50 **«ПОД ЛИВНЕМ ПУЛЬ»**. Сериал
15.00 Новости.
15.10 «Лолита. Без комплексов».
16.00 **«ТАЛИСМАН»**. Сериал
17.00 «Федеральный судья».
18.00 Вечерние новости.
18.10 «Криминальная Россия». «Погружение в ад», 2-я серия.
18.40 **«ЛЮБОВЬ КАК ЛЮБОВЬ»**. Сериал
19.50 Телеигра «Поле чудес».
21.00 «Время».
21.25 **«ЭРИН БРОКОВИЧ»**. Х/ф (США, 2000 г.)

Джулия Робертс.

Режиссер: С. Содерберг. В ролях: Д. Робертс, Д. Брисбин, А. Финни.
Это потрясающая, волнующая и захватывающая история об Эрин Брокович, одинокой женщине с тремя детьми, которую жизнь не часто баловала светлыми днями...

23.50 «Кинонаграды MTV-2006».
1.50 **«ЭД ИЗ ТЕЛЕВИЗОРА»**. Комедия (США, 1999 г.)
Режиссер: Р. Хауард. В ролях: М. МакКонохи, Д. Элфмэн, В. Хэррелсон.
Некая телекомпания отбирает для круглосуточного телешоу простого, но обаятельного парня Эда. Если его рейтинг продержится в приемлемых величинах один месяц, он получит премию...

4.00 **«СПАСАТЕЛЬНАЯ ШЛЮПКА»**. Триллер (США, 1944 г.)
Режиссер: А. Хичкок. В ролях: Х. Халл, М. Андерсон, Т. Банкхэд.
История отчаянной борьбы за выживание группы людей, чья лодка была торпедирована во время 2-ой мировой войны.

РОССИЯ ТВ-Тула

5.00 «Доброе утро, Россия!»
6.45 **, 7.15, 7.45, 8.15** «Местное время. Вести - Тула».
8.45 **«ТАЙНЫ СЛЕДСТВИЯ 5»**. Сериал
9.45 «Мой серебряный шар. Даниил Спиваковский».
10.45 «Вести. Дежурная часть».
11.00 «Вести».
11.30 «Местное время. Вести - Тула».
11.50 «Вся Россия».
12.00 **«МУЖЧИНЫ НЕ ПЛАЧУТ 2»**. Сериал Фильм 6. **«Игра по-крупному»**.
13.00 «В поисках приключений».
14.00 «Вести».
14.20 «Местное время. Вести - Тула».
14.40 **«ЛЮБОВЬ МОЯ»**. Сериал
15.10 «Суд идет».
16.25 «Вести. Дежурная часть».
16.40 «Местное время. Вести - Тула».
17.00 «Вести».
17.15 «Кулагин и партнеры».
17.50 **«ОБРЕЧЕННАЯ СТАТЬ ЗВЕЗДОЙ»**. Сериал
18.45 **«ВОЛЧИЦА»**. Сериал
19.45 «Вести. Дежурная часть».
20.00 «Вести».
20.30 «Местное время. Вести - Тула».
20.50 «Спокойной ночи, малыши!»
21.00 Театр Е. Петросяна «Кривое зеркало».
23.30 Концерт Игоря Саруханова.
1.05 **«УСТРИЦЫ ИЗ ЛОЗАННЫ»**. Комедия (Россия, 1992 г.)
Режиссер: В. Шамшурин. В ролях: А. Панкратов-Черный, В. Глаголева, В. Ильин.
Отсидев часть положенного срока в тюрьме, куда он попал после банкротства своей фирмы, Роман Лебедичкин приезжает в родные места...

2.35 «Дорожный патруль».
2.55 **«ПОСТЕЛЬ ИЗ РОЗ»**. Х/ф (США, 1996 г.)
Режиссер: М. Голденберг. В ролях: К. Слейтер, М. Стюарт Мастерсон.
Торговец цветами - мягкий и чувствительный молодой человек - никак не встретит свою любовь. Но, влюбившись в незнакомку с первого взгляда, купившую у него букет роз, начинает отчаянно ухаживать за красавицей...

4.35 Канал «Евроньюс».

НТВ

6.00 «Сегодня утром».
9.00 **«ЧУЖОЕ ЛИЦО»**. Сериал
10.00 «Сегодня».
10.20 «Криминальная Россия».
10.50 Ток-шоу «Принцип домино».
11.55 «Рублевка. Live».
13.00 «Сегодня».
13.35 **«КУРСАНТЫ»**. Сериал
15.30 «Чрезвычайное происшествие. Обзор».
16.00 «Сегодня».
16.25 **«ВОЗВРАЩЕНИЕ МУХТАРА»**. Сериал
18.30 «Чрезвычайное происшествие. Обзор».
19.00 «Сегодня».
19.45 **«КУРСАНТЫ»**. Сериал
21.55 **«МЕСТО ВСТРЕЧИ ИЗМЕНИТЬ НЕЛЬЗЯ»**. Детектив
23.45 **«ГОЛОВА В ОБЛАКАХ»**. Х/ф (США - Великобритания).

Томас Кретшманн.

2.20 «Мировой бокс».
3.15 «Кома: это правда».
3.45 **«БРИОЛИН 2»**. Х/ф (США, 1982 г.)

Мишель Пфайффер.

Режиссер: П. Берч. В ролях: М. Пфайффер, М. Колдфилд, Л. Луфт.
В выпускном классе школы Райделл Хай появляется новый ученик Майкл Кэррингтон. Майкл влюбляется в лидера девичьей группировки «Розовые леди» Стефани Зинон. Молодого человека предупреждают, что по обычаям местной молодежи «Розовые леди» имеют право встречаться только с набриолиненными парнями из «Ти-Бердс». Майкл должен примкнуть к ним...

5.35 **«ХОЛМ ОДНОГО ДЕРЕВА»**. Сериал (США).

СТС-ТУЛА

6.00 **«ЗЕНА - КОРОЛЕВА ВОИНОВ»**. Сериал
6.50 **«СМЕШАРИКИ»**. Мультсериал
7.00 **«ВЕСЕЛЫЕ МЕЛОДИИ»**. Мультсериал
7.30 **«МОЯ ПРЕКРАСНАЯ НЯНЯ»**. Сериал
8.00 **«НЕ РОДИСЬ КРАСИВОЙ»**. Сериал
9.00 Новости «fm-Медиа»
Прогноз погоды
Курс валют
9.28 Настроение с Е. Гришковцом.
9.30 **«МОЯ ПРЕКРАСНАЯ НЯНЯ»**. Сериал
10.00 **«ДЕНЬ ИЗ ЖИЗНИ»**. Комедия (США).
11.50 **«БЕДНАЯ НАСТЯ»**. Сериал
12.50 **«КАК СКАЗАЛ ДЖИМ»**. Сериал
13.20 **«Ну, погоди!»** Мультфильм
13.30 Новости «fm-Медиа»
Прогноз погоды
Курс валют
14.00 **«КОРОЛЬ АРТУР И РЫЦАРИ БЕЗ СТРАХА И УПРЕКА»**. Мультсериал
14.30 **«САМУРАЙ ИКС»**. Мультсериал
15.00 **«ШАМАН КИНГ»**. Мультсериал
15.30 **«ПОДЗЕМЕЛЬЕ ДРАКОНОВ»**. Мультсериал
16.00 **«ЛИЗЗИ МАГУАЙЕР»**. Сериал
16.30 **«ТАКОЙ РАЗНЫЙ ФЕРГУС МАКФАЙЛ»**. Сериал
17.00 **«САБРИНА - МАЛЕНЬКАЯ ВЕДЬМА»**. Сериал
17.30 **«ЗАЧАРОВАННЫЕ»**. Сериал
18.25 **«МОЯ ПРЕКРАСНАЯ НЯНЯ»**. Сериал
19.30 Новости «fm-Медиа»
Прогноз погоды
Курс валют
19.58 Настроение с Е. Гришковцом.
20.00 **«НЕ РОДИСЬ КРАСИВОЙ»**. Сериал
21.00 **«СТЮАРТ ЛИТТЛ 2»**. Комедия (США, 2002 г.)
Режиссер: Р. Минкофф. В ролях: Д. Дэвис, Х. Лори, Д. Липники.
Очередное приключение буквально влетает в дом Литтлов в образе маленькой птички Маргало, спасающейся от когтей преследующего ее хищного сокола...

22.40 Новости «fm-Медиа»
Прогноз погоды
Курс валют
23.08 Настроение с Е. Гришковцом.
23.10 **«ПРОЖИГАЯ ЖИЗНЬ»**. Комедия (Испания).
1.35 **«НА КРАЮ»**. Драма (Ирландия).
3.00 **«ВМЕСТЕ»**. Драма (Китай - Южная Корея).
4.55 Музыка на СТС.

КУЛЬТУРА

7.00 Канал «Евроньюс».
10.00 **, 19.30, 0.00** «Новости культуры».
10.20 **, 1.20** Программа передач.
10.30 «Охотники за сокровищами», 19-я серия. Док. сериал «Тайна ордена тамплиеров». (Великобритания - США).
11.00 **«НЕВЕСТА»**. Х/ф
12.25 Мультфильмы: **«Котенок по имени Гав»**, **«Живая игрушка»**.
12.55 «Неоконченные споры». Б. Слуцкий.
13.35 **«ДВА ГУСАРА»**. Х/ф
15.45 **«КАРТОФЕЛИНЫ И ДРАКОНЫ»**. Мультсериал (Франция - Канада).
16.15 **«Волк и семеро козлят на новый лад»**. Мультфильм
16.25 **«САМАЯ ПЛОХАЯ ВЕДЬМА В КОЛЛЕДЖЕ ВОЛШЕБНИКОВ»**, 4-я серия. Сериал (Великобритания - Канада).
16.50 **, 1.25** «Голая наука», 10-я серия. Док. сериал «Сердце Земли». (Великобритания).
17.45 «Живое дерево ремесел».
17.55 «Запас прочности». Академик И. Фридляндер.
18.40 Х/ф: «Родня моей жены», «Железнодорожник».
19.50 Песни М. Блантера.
21.25 **«НАКАНУНЕ ПРЕМЬЕРЫ»**. Х/ф
22.45 «Случайный вечер...» Ч. Хаматова.
23.30 «Гений места» с П. Вайлем. Артур Конан Дойл. Лондон.
0.25 «40-е. Страницы из блокнота времени». Док. фильм
2.15 Играет фортепианный дуэт - Н. Петров и А. Гиндин.

ЗВЕЗДА

6.00 **, 22.30** «Камуфляж».
6.30 **, 8.30, 23.45** «Крылья Отчизны».
7.00 **, 15.40** Телевикторина «Лестница».
7.10 Мультфильм.
7.45 «Моя страна». Док. сериал
8.00 «Служу России!»
9.00 **, 18.10** «Никто не забыт...».
9.30 **, 0.45** «Наука для нас».
10.00 **, 0.15** «Легенды российского спорта». Док. сериал
10.30 **, 22.00** «1945...С Победой!»
11.00 **, 17.05 «СТАВКА БОЛЬШЕ, ЧЕМ ЖИЗНЬ»**, 10-я серия. Х/ф (Польша).
12.15 **, 20.20 «ОСВОБОЖДЕНИЕ»**. Фильм 5. «Последний штурм». (СССР - ГДР - ПНР - Италия).
13.35 **, 21.30** «К востоку от фронта». Док. фильм
14.00 **, 1.15** «Великие иллюзии: история фокуса». Док. сериал
14.30 **, 1.45** «Неопознанные живые объекты». Док. сериал
15.00 **, 5.30** «Союзмультфильм. Сказки и были». Док. сериал
16.00 «Зездный городок». Прямой эфир.
18.40 **, 2.15 «РОМАН И ФРАНЧЕСКА»**. Х/ф (к/ст им. А. Довженко).
23.00 **, 4.00** Ток-шоу «Настоящее».
5.00 «Всякая всячина».

ПЛЮС 12 REN-TV

6.00 «Новости Тулы»
6.15 Музыкальный канал
6.30 **«НЕПОБЕДИМАЯ КОМАНДА СУПЕРОБЕЗЬЯНОК»**. Мультсериал (США).
6.55 **«ПАУЭР РЕЙНДЖЕРС, ИЛИ МОГУЧИЕ РЕЙНДЖЕРЫ. ПАТРУЛЬ ВРЕМЕНИ»**. Сериал
7.20 **«МЭШ»**. Сериал
8.15 **«СОЛДАТЫ 8»**. Сериал
9.30 «24».
9.50 «Час суда. Дела семейные».
10.50 «Час суда».
11.55 «Самые-самые». Док. сериал «Альманах невероятных фактов1», ч. 12. (США).
12.30 «24».
13.00 Гейм-шоу «Сделка?!»
14.15 **«СЕКРЕТНЫЕ МАТЕРИАЛЫ»**. Сериал
15.15 Гран-при 2006: взгляд изнутри.
15.55 «Формула-1». Квалификация.
17.10 «Невероятные истории».
17.45 **«СОЛДАТЫ 8»**. Сериал
19.00 **«СИМПСОНЫ»**. Мультсериал (США).
19.30 «Новости Тулы»
20.30 **«ШАНХАЙСКИЙ ПОЛДЕНЬ»**. Боевик
23.00 «Новости Тулы»
23.15 **«БИТВА ДРАКОНОВ»**. Боевик
1.25 **«ЖЕНСКИЕ ИСТОРИИ СТРАСТИ: ВОЗВРАЩЕНИЕ В САД»**. Эротика
2.00 **«СЕКСЕТЕРА»**. Эротика
3.15 **«СЕКРЕТНЫЕ МАТЕРИАЛЫ»**. Сериал
4.00 «Невероятные истории».
4.35 «Самые-самые». Док. сериал «Альманах невероятных фактов2», ч. 12. (США).

«ДОМАШНИЙ»

7.00 **, 18.30** Городские новости.
7.30 «Полезное утро». Прямой эфир.
10.15 **, 14.30** Декоративные страсти.
10.30 **, 17.00** В мире животных с Н. Дроздовым.
11.30 **«ПЕЧКИ-ЛАВОЧКИ»**. Комедия
13.45 CARенина.
14.00 Мир в твоей тарелке.
15.00 Дом с мезонином.
15.30 Коллекция идей.
16.00 Модная прививка.
16.30 Городское путешествие.
18.00 **«АЛЬФ»**. Сериал
19.00 **, 23.00 «ЖЕНАТЫ... С ДЕТЬМИ»**. Сериал
19.30 **«МАТРОС С «Кометы»**. Комедия
21.30 **«ЖЕНСКИЕ СЕКРЕТЫ»**. Сериал
22.30 Самые красивые дома мира.
23.30 Полевые работы.
0.00 «Цветочные истории». Бугинвилия.
0.30 **«ЖЕНСКАЯ БРИГАДА»**. Сериал
1.20 **«АНДРОМЕДА»**. Сериал
2.00 **«СИЛЬНОЕ ЛЕКАРСТВО»**. Сериал
2.45 **«МОЛОДЫЕ И ДЕРЗКИЕ»**. Сериал
5.25 **«ТАЙНА ЛАУРЫ»**. Сериал
6.10 Музыка на «Домашнем».

РАМБЛЕР

7.00 «Наука во дворе».
7.35 «Звериная работа». «Стражи порядка».
8.00 «Новости высоких технологий».
8.30 «Ваш личный гид». «Юго-запад США».
9.20 **«ДИНОТОПИЯ»**. Сериал (США).
10.20 **«ХРОНИКИ КОНАН ДОЙЛА»**, ч. 1 и 2. **«Комбинация белого коня»**. Сериал (Великобритания).
12.00 «Новости высоких технологий».
13.10 «Звериная работа». «Стражи порядка».
14.20 «Наука во дворе».
15.30 «Невероятные истории: вымысел или реальность?»
17.00 «Экстремальные истории». «Внутри черного ящика».
18.00 «Невероятные истории: вымысел или реальность?»
19.00 «Новости высоких технологий».
19.30 Повод для встреч.
19.45 Кушать подано.
20.00 Без протокола.
20.15 Православная библиотека.
20.30 **«ИМПЕРАТОР И УБИЙЦА»**. Х/ф (Франция - Япония - Китай).
23.10 «Автокатастрофы века». Фильм 1.
0.05 «Новости высоких технологий».
0.35 «Линия авто 3».
1.10 SMS ТелеЧат.

РБК

6.00 **-5.30** Новости. Каждые 30 минут.
6.10 **, 7.10, 7.35, 8.10, 8.35, 9.10, 10.10, 11.10, 12.10, 13.10, 14.10, 15.05, 16.10, 17.15, 18.10, 20.10, 21.20, 22.05, 23.15, 2.10, 3.10, 4.10, 17.35, 0.10** Рынки.
6.15 **, 7.20, 8.20, 9.20, 10.20** Российская пресса.
6.20 **, 6.35, 7.25, 8.45, 9.25, 4.15** Афиша.
6.25 **, 7.50, 17.50** Деловая литература.
6.40 **, 7.40, 8.25, 9.50, 10.35** Автоновости.
6.43 **, 7.45, 8.50, 9.53** С-news.
6.50 **, 7.48, 7.53, 10.25, 02.15** Бизнес - стиль.
6.53 **, 18.20, 2.20** Звездная пыль.
9.35 **, 22.10** Зарубежный бизнес.
10.40 Открытие торгов в России.
10.50 **, 16.20** Азбука инвестора.
11.35 Персона. Владимир Пляко.
12.15 Новости компаний.
12.35 Капитал.
13.35 **, 3.35** Сфера интересов.
14.35 **, 18.35** Компании.
15.15 В фокусе.
16.35 **, 2.35** Рынки. Глобальный взгляд.
19.10 Итоги торгов в России.
19.35 **, 4.35** Недвижимость.
20.15 Диалог.
21.10 **, 1.10** Интрига недели.
22.35 Сфера интересов.
23.35 Автоэксперт.
0.15 В фокусе.
5.05 Рекламная пауза.
5.35 Персона.

ЭКСПЛОРЕР

7.00 **, 13.00** «Снежный человек: легенды и исследования». Док. фильм (США).
8.00 **, 14.00** «Босоногий бушмэн». Док. сериал (Австралия).
9.00 **, 15.00** «Отличные путешествия». Док. фильм (Великобритания).
10.00 **, 16.00, 22.00** Автомобильный журнал «Пятая скорость». (Великобритания).
10.30 **, 16.30, 22.30** «Горькая правда». Док. фильм (США - Великобритания).
11.00 **, 17.00** «Криминалисты Вегаса». Док. фильм (США).
12.00 **, 18.00, 0.00** «Опасная зона: смертельное побережье». Док. фильм (Великобритания).
19.00 «Долгий путь». Док. фильм (Великобритания).
20.10 «Охотник на змей - Коста-Рика». Док. фильм (США).
21.00 «Рабочий день интересных людей». Док. фильм (Великобритания).
23.00 «Репортаж скрытой камерой». Док. сериал (Великобритания).

ДИСКАВЕРИ

8.00 **, 14.00** Китайцы творят чудеса: Великая Китайская стена.
9.00 **, 15.00** Супер-войны на свалке: как Остин Мини на льду!
10.00 Американский чоппер: Мотоцикл Дейвида Манна, ч. 1.
11.00 Охотники за тайнами: НЛО-Розвелл/Зона51.
11.30 Охотники за тайнами: Ведьма Беллов/Анн Болейн.
12.00 Как это работает, 33-я серия.
12.30 Как это работает, 34-я серия.
13.00 Разрушители легенд: побег из Алькатраса.
16.00 Американский чоппер: мотоцикл Дейвида Манна, ч. 1.
17.00 Заезды: под давлением.
18.00 Головоломы, 4-я серия.
19.00 Я не должен был выжить! Смыть с лица Земли.
20.00 Из чего это сделано?, 6-я серия.
21.00 Экстремальные машины: педальная сила.
22.00 **, 23.00** Сегодня выбери сам!
0.00 Сегодня выбери сам!
1.00 Убийства: кровавый понедельник: лорд Маунтбаттен.
1.30 Убийства: ночной полет к смерти: Даг Хаммарскольд.
2.00 Головоломы, 2-я серия.
3.00 Виновен или нет?, 14-я серия.
4.00 Супер-войны на свалке: помешаный гонщик по грязи.
5.00 Охотники за тайнами: гигантский кальмар/каннибал.
5.30 Охотники за тайнами: сокровище чернобородых/призраки замка.
6.00 Как это работает.

ПЛАНЕТА ЖИВОТНЫХ

8.00 Прогулки Джеффа Корвина: Луизиана зовет.
9.00 Как стать...: пингвин.
10.00 **, 14.00, 1.00** Самые забавные животные планеты, 23-я серия.
10.30 **, 14.30, 1.30** Самые забавные животные планеты, 24-я серия.
11.00 Охотник за крокодилами: проклятая река.
12.00 **, 18.00, 6.00** Обезьяньи проделки, 5-я серия.
12.30 **, 6.30** Поместье сурикатов: дети есть дети.
13.00 **, 19.00, 7.00** Время действовать, 1-я серия.
15.00 **, 3.00** Отдел по охране животных: полиция Майами, 6-я серия.
16.00 Дикая Южная Америка: могучая Амазонка.
17.00 Рожденные для свободы - путешествующие жирафы.
18.30 Поместье сурикатов: Дети есть дети.
20.00 Ветеринары нового поколения со Стивом Ирвином: удивительные австралийские истории.
21.00 Животные в кино: на съемках «Добыча».
21.30 Животные в кино: на съемках фильма «Умирающий ястреб».
22.00 Экватор: борьба за свет.
23.00 **, 4.00** Как вырастить моржа.
0.00 **, 5.00** Детеныш леопарда.
2.00 Людоеды: львы.
2.30 Добыча хищника: тайное оружие.

КАНАЛ ПУТЕШЕСТВИЙ

10.00 **, 16.00** Пан-Азия. Таиланд, Чанг Май.
10.30 **, 16.30** Пан-Азия. Хуа Хин, Прашуб.
11.00 **, 21.00** Поход по всему свету. Вьетнам.
12.00 Приключения Жюля Сильвестера среди дикой природы.
13.00 Планета еды. Марокко.
14.00 Гонки вдоль Средиземноморья.
14.30 **, 0.00** Cruising On the Queen Mary 2: Anchors Away!
15.00 Dream Destinations: Cape Town.
15.30 Страсть к путешествиям. Хорватия.
17.00 Путешествия и приключения. По следам инков.
17.30 Travel 2006.
18.00 По железным дорогам Швейцарии. Линия Эгле.
19.00 Базар. Вена.
19.30 Поездки мечты. Австралия. Острова Троицына Дня.
20.00 Carrera Mediterrana.
20.30 Страсть к путешествиям. Швейцария.
22.00 Поход по всему свету. Западная Африка.
23.00 Флойд в Африке. Мадагаскар. Часть 1.
23.30 Походы в Африке. Большой Зимбабве.
0.30 Поездки мечты. Южный Тихий океан. Таити и Бора-Бора.
1.00 Поход по всему свету. Папуа-Новая Гвинея.
2.00 Жюль Сильвестер в дикой природе. Мадагаскар.
3.00 Иэн Райт в прямом эфире.

РОССИЯ-СПОРТ

4.35 Хоккей. Чемпионат мира. США - Норвегия. Трансляция из Латвии.
7.00 **, 9.40, 13.10, 16.25, 20.55, 23.40** «Вести-спорт».
7.10 **, 9.50, 13.15** «Спортивный календарь».
7.15 Хоккей. Чемпионат мира. Дания - Канада. Трансляция из Латвии.
9.55 «Летопись спорта». Эверест. Выше только небо.
10.30 «Футбол России. Перед туром» с И. Казаковым.
11.30 «Точка отрыва».
12.05 Профессиональный бокс. Хатиза Санасоков (Россия) против Тахира Ибрагимова (Казахстан).
13.20 **, 21.00** «Вести-спорт». Местное время.
13.30 Хоккей. Чемпионат мира. Латвия - Чехия. Трансляция из Латвии.
16.35 Дневник чемпионата мира по хоккею.
16.55 Спортивная гимнастика. Чемпионат Европы. Мужчины. Прямая трансляция из Греции.
18.40 Футбол. Чемпионат России. «Локомотив» (Москва) - «Зенит» (Санкт-Петербург). Прямая трансляция.
21.10 Хоккей. Чемпионат мира. Россия - Казахстан. Прямая трансляция из Латвии.
23.50 Хоккей. Чемпионат мира. Украина - Швеция. Трансляция из Латвии.
2.05 Спортивная гимнастика. Чемпионат Европы. Мужчины. Трансляция из Греции.
2.20 Хоккей. Чемпионат мира. Белоруссия - Словакия. Трансляция из Латвии.

ДЕТСКИЙ ПРОЕКТ

5.00 **, 8.30** Назло рекордам.
5.10 Водное поло.Финал. «Штурм 2002» - «Синтез».
6.00 **, 7.00** Веселые старты.
8.00 Мультфильм.
8.40 **, 3.00** Музыкальный трек.
9.00 **«ГОСПОЖА ПОБЕДА»**. Сериал
10.00 **, 17.30, 21.00** Бега и скачки.
10.30 **, 16.00, 23.00** Планета рыбака.
11.00 **, 18.30** F-01. Ретро.
12.00 «Ле-Ман. Историческая гонка».
13.00 **, 17.00, 22.00** 7 дней спорта.
13.10 **, 17.10, 22.10** «NBA Live!»
13.30 Спортивные танцы. Международный турнир.
14.30 **, 19.30** «Motorsport Mundial».
15.00 **, 18.00** Гольф. Европейская неделя.
15.30 **, 23.30** Total регби.
16.30 **, 22.30** Gillette world sport.
20.00 Rally action. Racing action.
21.30 AutoFashion.
21.40 Звезда автострады.
0.00 **, 4.00** Магия оружия.
0.10 **, 4.10** Покер.

ТЕЛЕКЛУБ

20.00 **«АЭРОПОРТ»**, 28-я серия. Сериал **«Побег»**.
21.00 **«ПОДАРИ МНЕ ЖИЗНЬ»**, 3-я серия. Сериал
22.00 **«NEXT 2»**, 3-я серия. Сериал
23.00 **«ТАСС УПОЛНОМОЧЕН ЗАЯВИТЬ...»**, 8-я серия. Сериал
0.30 **«ТАСС УПОЛНОМОЧЕН ЗАЯВИТЬ...»**, 9-я серия. Сериал

ЕВРОСПОРТ

10.30 **, 16.00** Футбол. 24 лучших клуба Европы.
11.00 Футбол от Жиллетт.
11.30 Хоккей на траве. Кубок мира в Италии. Матч за 3-е место.
13.00 **, 16.30** Тяжелая атлетика. Чемпионат Европы. Женщины. +75кг.
14.00 Тяжелая атлетика. Чемпионат Европы. Мужчины. 85кг.
17.00 Тяжелая атлетика. Чемпионат Европы. Мужчины. 94кг.
19.00 Велоспорт. Национальный тур. Тур Италии. 1-й Этап.
20.45 Теннис. Турнир WTA. Полуфиналы.
22.00 Вот это да!!!
23.00 Бокс. Международные соревнования в Италии.

ЕВРОПЕЙСКИЕ НОВОСТИ

8.00 **-3.30** Новости в уикэнд.
8.17 **, 8.47, 9.17, 10.17, 11.17, 12.17, 13.47, 15.47, 16.17, 18.47, 23.47, 0.47, 3.47** Ле маг.
9.47 **, 14.47, 17.47, 19.47, 0.17, 1.17** Синема.
10.47 **, 16.47, 20.17, 1.47** Европейский обзор.
11.47 **, 17.17, 20.47, 21.17, 22.17, 2.17, 3.17** Европейцы.
12.47 **, 15.17, 19.17, 21.47, 2.47** Обзор экономики.
13.17 **, 22.47** Парламент.
14.17 **, 18.17, 23.17** Интервью.
4.00 **, 5.00, 6.00, 7.00** Подробные ночные новости.

ТНТ

7.00 Новости «fm-Медиа»
7.10 **«ГУБКА БОБ КВАДРАТНЫЕ ШТАНЫ»**. Мультсериал
7.35 **«ОХ УЖ ЭТИ ДЕТКИ»**. Мультсериал
8.00 **«ДИКАЯ СЕМЕЙКА ТОРНБЕРРИ»**. Мультсериал
8.30 Новости «fm-Медиа»
8.45 «Крутящий момент»
9.00 **«ЖАНДАРМ И ИНОПЛАНЕТЯНЕ»**. Комедия (Франция).
11.15 «Большая терка».
12.15 **«КОТОПЕС»**. Мультсериал
12.40 **«ЭЙ, АРНОЛЬД!»** Мультсериал
13.05 **«КРУТЫЕ БОБРЫ»**. Мультсериал
13.30 **, 14.30, 19.45** Такси.
14.00 Новости «fm-Медиа»
14.15 «Тула: инструкция по применению»
15.00 Шоу (Офис).
16.00 **, 21.00** Шоу «Дом 2. Новая любовь!»
16.30 1-я серия. **«ИРОНИЯ СУДЬБЫ, ИЛИ С ЛЕГКИМ ПАРОМ!»**, 1-я серия. Комедия
19.00 Новости «fm-Медиа»
19.30 «Тула: инструкция по применению»
20.00 «Необъяснимо, но факт». Секретные материалы.
22.00 **«ИРОНИЯ СУДЬБЫ, ИЛИ С ЛЕГКИМ ПАРОМ!»**, 2-я серия. Комедия
0.05 Шоу «Дом 2. После заката».
0.35 Новости «fm-Медиа»

ДАРЬЯЛ-ТВ

7.00 **, 7.30, 14.30** Мультфильм.
8.00 **«НЯНЯ»**. Сериал
8.30 **, 15.30, 21.40** Фильм «Как уходили кумиры. Наталья Гундарева».
8.55 **, 17.55** Неслучайная музыка.
9.00 Телемагазин.
9.30 **, 0.15** Авто-новости «Карданный вал +».
9.50 **«КОНЕЦ ИМПЕРАТОРА ТАЙГИ»**. Х/ф
12.05 **, 19.00** Самое смешное видео.
12.35 **«КОМАНДА «А»**. Сериал
13.30 **, 18.00** **«КРУТОЙ УОКЕР»**. Сериал
15.00 Мультфильм.
15.55 **«ЗИМНЯЯ ВИШНЯ»**. Х/ф
19.25 Самое смешное видео.
19.50 «Путеводитель по Гуантанамо». Док. фильм
21.00 **, 2.00** «Опергруппа, на выезд!»
22.05 **«C.S.I МЕСТО ПРЕСТУПЛЕНИЯ. ЛАС-ВЕГАС»**. Сериал
23.10 **«C.S.I МЕСТО ПРЕСТУПЛЕНИЕ. ЛАС-ВЕГАС»**. Сериал
0.35 Агентство криминальных новостей.
1.00 Конкурс «Супермужчина России».
2.35 «Этот безумный мир».
3.00 Музыка на ДТВ.

НАЦИОНАЛЬНАЯ ГЕОГРАФИЯ

14.00 Сокровища «Титаника».
14.30 Истории о живых мертвецах. Кровавая трагедия.
15.00 Убийцы людей. Гиганты Африки.
16.00 Дело о планете Земля. Атака Астероида.
17.00 **, 3.00** Суперсооружения. Берлинский вокзал.
18.00 Расследования авиакатастроф. На волосок от гибели.
19.00 Техника для спасения.
20.00 Охота на охотника. Хищники в раю.
21.00 Таинственная мумия.
22.00 Секунды до катастрофы. Дирижабль «Гинденбург».
23.00 **, 4.00** Расследования авиакатастроф. Авария вертолета.
0.00 Самые невероятные мгновения. Dangerous Moments.
1.00 Реальность или фантастика? НЛО.
2.00 Суперсооружения. Добытчики алмазов.

02-TV

7.15 **-22.40** Рекламно-информационный блок.
7.00 На подъеме! Бодрое утро
7.20 Афиша
8.00 **, 11.20, 18.20** Тула: инструкция по применению
10.30 Овертайм
21.00 Городская афиша
21.05 Добрый вечер
21.15 Астрологический прогноз на неделю.

ТВ-ЦЕНТР Тула

6.00 «Настроение».
7.00 **События. Тульское время.**
8.40 **«НЕ ЗАБЫВАЙ»**, 3-я и 4-я серии. Сериал
10.50 Московская афиша.
11.00 «Дом на Котельниках».
11.30 **, 0.35** «Петровка, 38».
11.45 **, 14.45, 19.50** «События. Время московское».
12.00 «Особая папка».
12.50 **«ОДНО ДЕЛО НА ДВОИХ»**. Сериал (Германия).
13.55 «Городское собрание».
15.00 Телевикторина «Алло, ТВ!»
16.30 Церемония вручения премии «За изобилие и процветание России».
17.30 **«ПЕТЕРБУРГСКИЕ ТАЙНЫ»**. Сериал
18.40 **«Автопилот»**
19.00 **«События. Тульское время».**
19.20 **Прогноз погоды.**
19.25 **«Присяга».**
20.20 **«ЧИСТО АНГЛИЙСКОЕ УБИЙСТВО»**. Сериал (Великобритания).
22.35 Лотерея «Олимпион».
22.40 «Репортер» с М. Дегтярем.
22.55 Ток-шоу «Народ хочет знать».
0.05 «25-й час. События. Время московское».
0.30 «5 минут спорта».
0.50 «Открытый проект».
1.55 **«НУ, ТЫ И ПРИДУРОК»**. Комедия (США - Германия).

ТВ-1000

4.00 **, 22.00** **«ЭЛЬВИРА - ПОВЕЛИТЕЛЬНИЦА ТЬМЫ 2»**. Комедия
6.00 **«ФАЙЛ «Вектор»**. Х/ф (Германия).
8.00 **«ЗАКОНЫ ПРИВЛЕКАТЕЛЬНОСТИ»**. Комедия (Германия - Великобритания).
10.00 **«24-Й ДЕНЬ»**. Триллер (США).
12.00 **«СЛЕПОЙ ГОРИЗОНТ»**. Триллер (США).
14.00 **«ХАМЕЛЕОН»**. Комедия (Франция).
16.00 **«U-429»: ПОДВОДНАЯ ТЮРЬМА»**. Х/ф
18.00 **«ЗВЕРИНАЯ НАТУРА»**. Х/ф
20.00 **«КОРОЛЬ ВЕЧЕРИНОК»**. Комедия (Германия - США, 2002 г.)
Режиссер: У. Бекер. В ролях: Р. Рейнолдс, Т. Рид, К. Оуэн.
Вэн Уайлдер учится в колледже уже 6 лет, он без ума влюблен в беззаботную студенческую жизнь. К своему ужасу он узнает, что отец больше не намерен оплачивать затянувшуюся учебу...
0.00 Playboy.

МТВ

6.00 **, 8.00** MTV пульс.
7.00 Ru-zone.
9.00 Большой релиз.
10.00 Анимэ «Агент Параноiи».
10.30 **«КЛИНИКА»**. Сериал
11.00 Гид по стилю с Т. Геворкян.
11.30 Звездная жизнь: Missy Elliot.
12.00 **, 18.00** По домам.
12.30 Здорово! Живешь?
13.00 Анимэ «Повелитель призраков».
14.30 MTV Goal.
15.00 Хочу, и баста!
16.00 «Иванушки International». Юбилейный концерт.
18.30 Северное сияние.
19.00 По домам.
19.30 Стоп! Снято: Shakira «Don»t Bother».
20.00 Подстава.
20.30 Тачку на прокачку.
21.00 Большой киночарт.
21.30 Хочу все снять!
22.00 Шоу Бачинского и Стиллавина.
23.00 Полный доступ.
0.00 Максидром 2005.

MEZZO

8.20 **, 14.20, 22.00** Выбор Меццо.
11.30 **, 15.15, 22.20** Меццо маг.
12.00 Мультфильм
12.30 Просто, как музыка.
13.00 «Театр Amazonas Manaus».
13.25 Мартин Шмид.
15.45 Классический концерт.
16.55 Ван Клиберн - Еще!
17.20 Классический концерт.
17.45 Классический танец.
20.25 Молодые солисты.
21.10 Выбор Меццо: джаз.

JETIX

8.00 **«ПРИНЦЕССА СИССИ».**
8.20 **«ДЖИМ БАТТОН».**
8.40 **«ПИРАТ БЕШЕНЫЙ ДЖЕК».**
9.15 **«ГАДЖЕТ И ГАДЖЕТЯНЕ».**
9.40 **«СЕКРЕТНЫЕ МАТЕРИАЛЫ ПСОВ-ШПИОНОВ».**
10.05 **, 17.10, 21.45** **«РЕБЯТА АЛЬФА НА МАШИНАХ».**
10.30 **, 15.30, 18.20** **«ТУТЕНШТЕЙН».**
10.55 **, 15.50** **«ДЕТКИ ИЗ КЛАССА 402».**
11.15 **, 14.15, 17.35, 20.35, 0.50** **«СУПЕРРОБОТ И ОБЕЗЬЯНЬЯ КОМАНДА».**
11.40 **, 12.00, 16.15** **«ЖИЗНЬ С ЛУИ».**
12.20 **, 12.40, 18.40** **«W.I.T.C.H. ВЕДЬМА».**
13.00 **, 19.30, 21.00** **«MONSTER WARRIORS».**
13.25 **, 13.50, 19.50** **«ТОЛЬКО ШПИОНЫ».**
14.40 **, 15.05** **«ЧТО С ЭНДИ?»**
16.35 **«ЖИЗНЬ С ЛУИ».**
17.00 **«PUCCA».**
18.00 **«НОВАЯ СЕРИЯ. ТАРАКАН-РОБОТ».**
19.05 **«W.I.T.C.H. ВЕДЬМА».**
20.15 **«ТОЛЬКО ШПИОНЫ».**
21.20 **«НОВАЯ СЕМЕЙКА АДАМС».**
22.10 **«ЖЕЛЕЗНЫЙ ЧЕЛОВЕК».**
22.35 **, 1.35** **«ФАНТАСТИЧЕСКАЯ ЧЕТВЕРКА».**
23.00 **«ЧЕЛОВЕК-ПАУК БЕЗ ГРАНИЦ».**
23.20 **, 23.45** **«ИКС-МЭН».**
0.05 **, 0.30** **«ЧЕЛОВЕК-ПАУК».**
1.15 **«ГОНЩИКИ НАСКАР».**

XXI ВЕК

10.00 1-я серия. **, 18.00, 2.00** **«КРЕСТОНОСЦЫ»**, 1-я серия. Х/ф (Польша).
11.25 **, 19.25, 3.25** **«ЛУНОЙ БЫЛ ПОЛОН САД»**. Мелодрама
13.10 **, 21.10, 5.10** **«КУБ»**. Триллер (Канада).
14.40 **, 22.40, 6.40** **«ТАКОВА ЖИЗНЬ»**. Комедия (Италия, 1999 г.)
Режиссер: А. Джикомо. В ролях: А. Бальо, Д. Сторти, Д. Поретти.
Трое вполне благополучных мужчин, в силу сложившихся обстоятельств, вынуждены скрываться от полиции...
16.30 **, 0.30, 8.30** **«КРИК ЛЮБВИ»**. Комедия (Франция, 2004 г.)
Режиссер: Ж. Баласко. В ролях: Р. Берри, Д. Прево, Ж. Баласко.
Юго - ветеран парижской сцены, мечтающий о возвращении к былому успеху. И ему предоставляется шанс...

МУЗ-ТВ

5.00 «Энергетик».
6.00 «Наше».
7.00 «Энергетик».
9.55 «Da чарт» с Пашу.
10.50 «Zoom».
11.20 «CineManya» с Р. Литвиновой.
12.00 «10 наших» с О. Кучерой.
13.00 Шоу «Поехали!»
13.30 «Правила съемки».
14.00 «LoveStory».
14.35 Pro-новости премии Муз-ТВ 2006.
14.40 **, 17.40** «t.A.T.u. экспедиция».
15.20 «Народный артист 3» - на Муз-ТВ.
15.40 «Стальная тревога».
16.15 «Shейкер».
17.10 «Детская 10-ка».
18.15 «Концерт».
19.55 «Мультяшка».
20.20 «FAQ».
20.55 «Ближе к звездам» (русские файлы). «Личное тело».
21.55 «Следующий».
22.25 «Народный артист 3» - на Муз-ТВ.
0.15 «Видеотека».
0.25 «Музыка со SMSыслом».
3.00 «Shейкер».

ТВ-3 Тула

6.30 **«ГАРФИЛД»**, 2-я серия. Мультсериал
7.30 **, 7.45, 8.30** Мультфильм.
8.00 Мультфильм.
9.00 **«СЕРЕБРЯНЫЙ ВОЛК»**. Х/ф (США).
11.00 **«ЖИЗНЬ ЗАБАВАМИ ПОЛНА»**. Х/ф (Россия).
13.00 Свет и тень.
13.10 «Медицинское обозрение».
14.00 **«МОКАСИНЫ МАНИТУ»**. Х/ф (Германия).
15.30 **«ПРИБЫТИЕ»**. Х/ф (США).
18.00 Встреча с академиком народной медицины Н. Шотт.
18.10 Центр психологии ЛИК.
18.40 С благодарностью к госпоже Любе.
18.45 Встреча с ясновидящей Г. Вишневской.
18.55 Рецепты счастья от Лилианы.
19.00 **«ВЛАДЫЧЕСТВО»**. Х/ф (США).
21.00 **«УБИЙЦА С ТОПОРОМ»**. Х/ф (США, 2003 г.)
Режиссер: Р. Тиффи. В ролях: Д. Бридделл, К. Муар, М. Дзотолли.
Днем Клаудиа учится в колледже, а по ночам работает стриптизершей. Ее мечта стать юристом почти исполнилась, когда вдруг ее подруги по работе одна за другой становятся жертвами серийного убийцы...
23.00 **«В ТЕНИ ЗЛА»**. Х/ф (США).
1.00 **«КРОВАВАЯ ЖАТВА»**. Х/ф (Франция).
3.00 **«МУТАНТЫ ИКС»**, 9-я серия. Сериал

«ДАМСКИЙ КЛУБ»

7.00 **, 0.25** Музыка на канале.
7.30 **«СЕКРЕТЫ»**, 46-я серия. Сериал
7.50 **«СЫН ПОЛКА»**. Х/ф
9.00 «С добрым утром, любимая!»
10.00 **, 19.00** «Товары любимым».
11.00 **, 18.00** «Красотка».
12.00 «Умные вещи».
13.00 «Приятного аппетита».
14.00 1-я серия. **«ЗЕЛЕНЫЙ ФУРГОН»**, 1-я серия. Х/ф
15.40 «Следы в истории».
16.00 «Открой свое дело».
17.00 **«СЕКРЕТЫ»**, 47-я серия. Сериал
20.00 «Зеркало жизни».
21.00 «Ваш личный парапсихолог».
22.00 «Сексуальная революция».
23.00 **«ЗЕЛЕНЫЙ ФУРГОН»**, 2-я серия. Х/ф

«РУССКИЙ ИЛЛЮЗИОН»

0.00 **, 6.00, 12.00** **«НЕ СОШЛИСЬ ХАРАКТЕРАМИ»**. Мелодрама
2.00 **, 8.00, 14.00** **«В ЛЕСАХ ПОД КОВЕЛЕМ»**, 2-я серия. Сериал
3.30 **, 9.30, 15.30** «Создатели и зрители».
4.00 1-я серия. **, 10.00, 16.00** **«АНТАРКТИЧЕСКАЯ ПОВЕСТЬ»**, 1-я серия. Х/ф
18.00 **«ОХОТА НА ЕДИНОРОГА»**. Х/ф
20.00 **«В ЛЕСАХ ПОД КОВЕЛЕМ»**, 3-я серия. Сериал
21.30 «Русские летят». Док. фильм
22.00 **«АНТАРКТИЧЕСКАЯ ПОВЕСТЬ»**, 2-я серия. Х/ф

ТВ-МИР

7.00 «Кунсткамера». Док. сериал
8.00 «Люди и судьбы». (Украина).
8.35 **«ПЛАНЕТА МОНСТРОВ»**, 23 и 24-я серия. Мультсериал
9.35 «Дикие звезды». Док. сериал
10.05 **«ПАРИ С ВОЛШЕБНИЦЕЙ»**. Х/ф
11.35 **, 18.05** «Тик-так».
12.30 **, 15.30, 18.30, 21.30** «Новости Содружества».
12.50 «Чемодан историй».
13.20 Казахстан: страницы истории.
13.40 «Мотопилот». Док. сериал
14.05 «Сны «Адмирала Нахимова». Док. сериал
15.10 «Миллион вопросов о природе». Док. сериал (Беларусь).
16.00 **«ПОТОП»**, 2-я серия. Х/ф, ч. 2. (Польша).
18.50 «Зигзаги». (Казахстан).
19.30 **«ЧЕРТОВ ПЬЯНИЦА»**. Х/ф (Россия - Украина, 1991 г.)
Режиссер: Ю. Манусов. В ролях: С. Мишулин, П. Щербаков, Н. Харахорина.
Легкая и непритязательная комедия, в основе которой анекдот: однажды в токарном станке была обнаружена бутылка водки...
21.50 «Бригада».
22.10 **«ПРЕРИЯ»**. Х/ф
23.50 **«САМЫЕ УДИВИТЕЛЬНЫЕ ПРАЗДНИКИ МИРА»**. Сериал

ШКОЛЬНИК

7.55 **, 15.55, 23.55** Программа передач.
8.00 **, 16.00, 0.00** Биология 10 класс. «Особенности селекции животных и микроорганизмов. Биотехнология. Биологическое оружие и его особенности».
8.45 **, 16.45, 0.45** «Опасная зона».
9.00 **, 17.00, 1.00** Геометрия 10 класс. «Многогранники».
9.45 **, 17.45, 1.45** **«Незваный гость»**. Мультфильм
10.00 **, 18.00, 2.00** «Белая смерть»: «Драйв».
10.15 **, 18.15, 2.15** **«ПРОСТЫЕ ЛЮДИ»**. Х/ф («Ленфильм»).
11.30 **, 19.30, 3.30** **«ЮНЫЙ ФРИЦ»**. Х/ф («ЦОКС»).
12.00 **, 20.00, 4.00** «Странники севера». Док. фильм
13.00 **, 21.00, 5.00** Телеигра «Идущие вперед».
13.30 **, 21.30, 5.30** «На переднем крае»: «Как спасти мозг новорожденного?»
14.00 **, 22.00, 6.00** Химия 10 класс. «Теория строения органических соединений», ч. 2.
14.45 **, 22.45, 6.45** «Генерал Голованов. Амплитуда судьбы». Док. фильм
15.10 **, 23.10, 7.10** Литература 10 класс. «Духовные искания князя Андрея».

ФИЛЬМ ДНЯ — НТВ, 23.45

«ГОЛОВА В ОБЛАКАХ». (США - Великобритания - Испания - Канада, 2004 г.)

А еще у Гильды (Шарлиз Терон, в центре), Мии (Пенелопа Круус) и Гая (Стюарт Таунсенд) была любовь, которую они делили на троих...

Режиссер: Джон Дуиган.

В ролях: Шарлиз Терон, Пенелопа Крус, Стюарт Таунсенд, Томас Кретшманн, Стивен Беркофф.

Мелодрама. Лондон, Париж, Мадрид... Европа 30-х годов была готова предоставить им любые удовольствия. Свободная любовь, богемные друзья, легкие деньги. У англичанки Гильды, ирландца Гая и испанки Мии была квартира в центре Парижа...

ПЕРВЫЙ КАНАЛ

6.00 Новости.
6.10 «Шутка за шуткой».
6.30 **«СИЛЬНЫЕ ДУХОМ»**, 1-я серия. Х/ф (Свердловская к/ст., 1967 г.)
1-я серия.
Режиссер: В. Георгиев. В ролях: Г. Цилинский, В. Артмане, И. Переверзев.
В основе фильма - подлинные события из жизни легендарного разведчика Николая Кузнецова...
8.00 «Играй, гармонь любимая!»
8.40 «Слово пастыря».
9.00 Мультфильмы: **«Крякбригада»**, **«С добрым утром, Микки!»**
10.00 Новости.
10.10 «Смак».
10.30 «Три жены маршала Буденного».
11.20 «Неделя на «Фабрике».
12.00 Новости.
12.10 «Здоровье».
13.00 «Предсказатели. Власть над властью». Док. фильм
14.00 Футбол. Чемпионат России. VIII тур. «Рубин» - «Москва».
16.00 Праздничный концерт к Дню радио.
18.00 Вечерние новости.
18.10 «Поймать вора».
18.50 «Формула красоты».
19.40 «Большие гонки».
21.00 «Время».
21.20 «Фабрика звезд».
22.40 «Весна» с И. Ургантом.
0.00 **«ЛОВКИЕ РУКИ»**. Триллер (США, 2003 г.)
Режиссер: Д. Ниман. В ролях: С. Сталлоне, М. Гриффит, Г. Бирн.
Сорвать крупный куш в одиночку почти невозможно. Для этого нужна многоходовая афера. Вот и сейчас кое-кто задумал невероятное...
1.50 **«Я МЕЧТАЛА ОБ АФРИКЕ»**. Х/ф (США, 2000 г.)
Режиссер: Х. Хадсон. В ролях: К. Бэйсингер, В. Перез, Л. Эйкен.
Куки Галлманн кардинально меняет свою жизнь, переезжая с мужем в Африку. Но сказочный континент с подозрением относится к незваным гостям...
4.00 **«КУЗИНА БЭТТИ»**. Х/ф (США, 1997 г.)
Режиссер: Д. МакЭнафф. В ролях: Д. Лэнг, Э. Шу, Б. Хоскинс.
40-летняя Бетти спасает от голодной смерти красавца скульптора. Она выхаживает его и заставляет работать по специальности. Но молодой человек не замечает пылких взглядов спасительницы и влюбляется в ее юную родственницу...

РОССИЯ ТВ-Тула

6.00 «Доброе утро, Россия!»
7.40 «Золотой ключ».
8.00 «Вести».
8.10 «Местное время. Вести - Тула».
8.20 «Диалоги о животных».
8.55 «Военная программа» с А. Сладковым.
9.20 «Вокруг света».
9.50 «Субботник».
10.30 «Народный артист».
11.00 «Вести».
11.10 «Местное время. Вести - Тула».
11.20 **«Вовка в Тридевятом царстве»**. Мультфильм
11.40 «Сто к одному».
12.35 **«ВОЛШЕБНАЯ СИЛА»**. Комедия
14.00 «Вести».
14.20 **«ЛЮБОВЬ ЗЕМНАЯ»**. Х/ф

Зинаида Кириенко.

16.00 «Евгений Матвеев. Последний герой». Док. фильм
17.00 «Вести».
17.20 «Местное время. Вести - Москва». Неделя в городе.
18.00 «Народный артист».
19.00 Праздничный концерт, посвященный Дню Радио.
20.00 «Вести».
20.15 Праздничный концерт, посвященный Дню Радио.
21.10 Концерт С. Ещенко «Смешной день рождения».
23.05 **«ВСЕ, ЧТО ТЫ ЛЮБИШЬ...»**. Комедия (Россия, 2001 г.)
Режиссер: А. Аравин. В ролях: М. Могилевская, М. Аронова, Н. Неведина.
Жена «нового русского» художница Маша 7 лет жила с мужем, как за каменной стеной, но мечтала вырваться однажды из домашних пут. Однажды она поссорилась с мужем...
1.00 **«МАШИНА ВРЕМЕНИ»**. Х/ф (США, 2002 г.)
Режиссер: С. Уэллс. В ролях: Г. Пирс, С. Мамба, Д. Айронс.
Четыре года назад в жизни ученого Александра Харт-дегена произошла ужасная трагедия, и герой не в силах с ней смириться. Он строит аппарат, позволяющий передвигаться во времени...
2.45 «Горячая десятка».
3.40 **«ОБМАНУТЫЙ»**. Триллер (США).

НТВ

6.25 **«КУРСАНТЫ»**. Сериал
8.00 «Сегодня».
8.15 «Дикий мир».
8.45 «Без рецепта». Доктор Бранд.
9.25 «Смотр».
10.00 «Сегодня».
10.15 «Главная дорога».
10.50 «Квартирный вопрос». «Гостиная для ветерана».
11.50 «Счастливый рейс».
13.00 «Сегодня».
13.20 **«БЕЛОРУССКИЙ ВОКЗАЛ»**. Х/ф («Мосфильм», 1970 г.)
Режиссер: А. Смирнов. В ролях: А. Глазырин, Е. Леонов, А. Папанов.
Однополчане, расставшись в 1945 году на Белорусском вокзале, через много лет встречаются снова, чтобы проводить в последний путь своего бывшего командира.
15.30 «Белая кровь». Док. фильм
16.00 «Сегодня».
16.20 «Великая Отечественная: Падение Берлина». Док. фильм
17.10 **«ТРАКТИР НА ПЯТНИЦКОЙ»**. Детектив («Мосфильм», 1977 г.)
Режиссер: А. Файнциммер. В ролях: Т. Семина, Г. Корольков, К. Григорьев.
Уголовный розыск в годы нэпа ликвидирует крупную банду, излюбленным местом сбора которой был трактир на Пятницкой.
19.00 «Сегодня».
19.40 **«ШПИОНСКИЕ ИГРЫ 2: ЛОВУШКА ДЛЯ МУДРЕЦА»**. Детектив
21.45 **«ЧЕГО ХОТЯТ ЖЕНЩИНЫ»**. Комедия (США, 2000 г.)
Режиссер: Н. Мейерс. В ролях: М. Гибсон, Х. Хант.
Плейбой из Чикаго Ник Маршал неожиданно становится обладателем редкой способности – читать мысли женщин. Что это: удача или подножка судьбы?..
0.20 «Журнал лиги чемпионов».
1.00 **«ЧАСЫ ОТЧАЯНИЯ»**. Х/ф (США, 1990 г.)
Режиссер: М. Чимино. В ролях: М. Рурк, Э. Хопкинс, М. Роджерс.
Преступнику-психопату Майклу Босворту удалось сбежать из тюрьмы. Влюбленная в него адвокатша сделала все, чтобы Майкл оказался на свободе...
3.00 **«ПЛОТЬ И КРОВЬ»**. Боевик (Испания - США).
5.10 **«ХОЛМ ОДНОГО ДЕРЕВА»**. Сериал (США).

СТС-ТУЛА

6.00 **«МОЯ ДЕВОЧКА 2»**. Комедия (США, 1994 г.)
Режиссер: Х. Зифф. В ролях: Д. Эйкройд, Д. Ли Кертис, Р. Мэзур.
Вэйде уже 13 лет. Она оставляет папу, который теперь живет со своей помощницей Шелли, и уезжает в Лос-Анджелес...
7.50 **«БИБИ БЛОКСБЕРГ»**. Мультсериал
8.20 **«СМЕШАРИКИ»**. Мультсериал
8.30 Так говорит Библия.
9.00 Лучшие программы «Улицы Сезам».
9.30 **«ГАДЖЕТ И ГАДЖЕТИНЫ»**. Мультсериал
10.00 **«ВИННИ-ПУХ И ДЕНЬ ЗАБОТ»**. Мультсериал
10.30 **«Принцесса-лебедь. Тайна заколдованного королевства»**. Мультфильм
12.00 Самый умный.
14.00 **«Геркулес»**. Мультфильм (США).
16.00 Истории в деталях. Спец. выпуск.
16.30 **«ТРИ МУШКЕТЕРА»**. Х/ф
18.45 **«СТЮАРТ ЛИТТЛ 2»**. Х/ф
20.25 **«МОЯ ПРЕКРАСНАЯ НЯНЯ»**. Сериал
21.00 **«БЕШЕНЫЕ СКАЧКИ»**. Комедия (США).
23.05 Хорошие шутки.
1.05 **«АНГЛИЙСКИЙ ПАЦИЕНТ»**. Мелодрама (США, 1996 г.)

Рэйф Файнс.

Режиссер: Э. Мингелла. В ролях: Р. Файнс, Ж. Бинош, К. Ферт.
Венгерский граф путешествует по довоенной Африке вместе с британскими картографами и влюбляется в аристократическую жену одного из них...
4.00 **«ЧЕЛОВЕК ИЗ БУДУЩЕГО»**. Боевик (США, 2001 г.)
Режиссер: Д. Кэмпбелл. В ролях: К. Бернсен, Б. Кеннеди, М. Руслер.
Ларри Мэки - обычный клерк из 1970 года. Он много работает, чтобы обеспечить своему любимому сыну хорошее будущее...

КУЛЬТУРА

7.00 Канал «Евроньюс».
10.00 **, 1.20** Программа передач.
10.10 «Кто в доме хозяин».
10.40 **«ЖДИ МЕНЯ»**. Х/ф
12.05 **, 2.20** «Легенды мирового кино». А. Столпер.
12.35 «Музыкальный киоск».
12.55 Мультфильмы: **«Следствие ведут Колобки»**, **«Приключения поросенка Фунтика»**.
13.55 День радио. Концерт «60 лет в эфире».
14.45 **, 1.25** «Странные контакты третьей степени». Док. фильм (Австрия).
15.35 «Девчонки... подружки... летчицы...». Док. фильм
16.20 Балет «Лебединое озеро».
18.40 Мультфильмы: **«Клад кота Леопольда»**, **«День рождения Леопольда»**, **«Прогулка кота Леопольда»**.
19.05 60 лет В. Бортко. «Не подводя итоги...».
19.45 **«ЕДИНОЖДЫ СОЛГАВ»**. Х/ф
21.15 Дом актера. «Театральный турнир».
22.00 «Широкий формат».
22.30 **«ГРОЗА»**. Спектакль
0.30 «Опаленная жизнь». Док. фильм
2.45 Мультфильмы: **«Кострома»**, **«На суше и на море»**.

ЗВЕЗДА

6.00 **«ЗВЕРОЛОВЫ»**. Х/ф («Центрнаучфильм»).
7.35 **«КАЛОШИ СЧАСТЬЯ»**. Х/ф (Чехословакия - Германия - Италия).
9.30 «Всякая всячина».
10.00 **, 22.00** «Служу России!»
10.30 **, 2.20** «Военные песни России», Док. фильм ч. 1.
11.30 «Мир цирка» с Т. Дуровой. Карандаш.
12.00 **, 22.30** «Русь казачья».
12.30 «И жизнь, и слезы, и любовь...».
13.00 **, 23.30** «Формула здоровья».
13.30 **, 3.25** «Мир анимации или анимация мира». Док. сериал
14.00 **, 23.00** «Вокруг света на «Крузенштерне».
14.30 **, 0.00** «Визави с миром».
15.00 **, 0.30** **«АЛЕКСАНДР МАЛЕНЬКИЙ»**. Х/ф (СССР - ГДР).
16.45 **, 4.00** Кубок УЕФА по мини-футболу. «Динамо» (Москва) - «Бумеранг-интервью» (Мадрид). Финал.
18.20 «Едут, едут по Берлину наши казаки». Док. фильм
19.50 Концерт В. Цыгановой «Андреевский флаг».
20.20 **«СОШЕДШИЕ С НЕБЕС»**. Х/ф («Ленфильм»).
21.40 «Профессия - Жизнь». Международная премия.

ПЛЮС 12 REN-TV

6.00 Музыкальный канал
7.00 «Дикая планета». Док. сериал «Запретный плод». (Великобритания).
7.55 **«ДУГ»**. Мультсериал (США).
8.20 **«БЛИЗНЯШКИ-ПЯТЕРНЯШКИ»**. Мультсериал (США).
8.45 **«СИМПСОНЫ»**. Мультсериал (США).
9.45 «Очевидец».
10.45 «Мозголомы: Насилие над наукой».
11.55 «Криминальное чтиво». «Машина для убийства».
12.30 **«ШАНХАЙСКИЙ ПОЛДЕНЬ»**. Боевик
15.00 «Формула-1»: «Обратный отсчет».
15.45 «Формула-1». Гонка.
17.45 «Формула-1»: Лучшие моменты.
18.30 «Новости Тулы. Важное».
19.30 «Невероятные истории».
20.40 «Подниматель пингвинов». Концерт М. Задорнова.
23.10 **«ГРАБЕЖ»**. Триллер
1.35 «Эвакуация». Док. фильм
2.30 **«СЕКРЕТНЫЕ МАТЕРИАЛЫ»**. Сериал
3.15 Ночной музыкальный канал.
4.10 «Дикая планета». Док. сериал «Запретный плод». (Великобритания).

«ДОМАШНИЙ»

7.00 **, 18.30** Городские новости.
7.30 «Полезное утро». Прямой эфир.
10.30 В интересном положении.
11.00 Друзья моего хозяина.
11.30 **«МАТРОС С «КОМЕТЫ»**. Комедия
13.30 **, 0.00** «Цветочные истории». Лаванда.
14.00 ИноСтранная кухня.
14.30 «Хорошие песни».
16.30 **, 22.30** Женские истории.
17.00 Гнездо.
17.30 Мать и дочь.
18.00 **«АЛЬФ»**. Сериал
19.00 **, 23.00** **«ЖЕНАТЫ... С ДЕТЬМИ»**. Сериал
19.30 **«БЕЗ ВЕСТИ ПРОПАВШИЙ»**. Х/ф (СССР, 1956 г.)
Режиссер: И. Шмарук. В ролях: М. Кузнецов, С. Гиацинтова, Н. Ужвий.
Раненый боец Советской армии в 1942 году с документами погибшего чешского военврача попадает в Словакию...
21.15 Коллекция идей.
21.30 **«ЖЕНСКИЕ СЕКРЕТЫ»**. Сериал
23.30 Бездонные антресоли.
0.30 **«ЖЕНСКАЯ БРИГАДА»**. Сериал
1.20 **«АНДРОМЕДА»**. Сериал
2.00 **«СИЛЬНОЕ ЛЕКАРСТВО»**. Сериал
2.45 **«МОЛОДЫЕ И ДЕРЗКИЕ»**. Сериал
5.25 **«ТАЙНА ЛАУРЫ»**. Сериал
6.10 Музыка на «Домашнем».

РАМБЛЕР

7.00 «Наука во дворе».
7.35 «Звериная работа». «Животные истребители».
8.00 «Новости высоких технологий».
8.30 «Ваш личный гид». «Эфиопия».
9.15 **«ИМПЕРАТОР И УБИЙЦА»**. Х/ф (Франция - Япония - Китай).
12.00 «Новости высоких технологий».
13.10 «Звериная работа». «Животные истребители».
14.20 «Наука во дворе».
15.30 «Невероятные истории: вымысел или реальность?»
17.00 «Автокатастрофы века». Фильм 1.
18.00 «Невероятные истории: вымысел или реальность?»
19.00 «Новости высоких технологий».
19.35 Театральный бомонд.
19.50 Овертайм.
20.35 **«ТАЙНЫЕ ПРИШЕЛЬЦЫ»**. Х/ф (США).
23.00 «Автокатастрофы века». Фильм 2.
0.00 «Новости высоких технологий».
0.30 «Линия авто 3».
1.05 SMS ТелеЧат.

РБК

6.00 **-5.30** Новости. Каждые 30 минут.
6.10 **, 18.10, 22.10** Звездная пыль.
6.15 **, 23.15** Диалог. Корпоративные войны.
7.05 **, 10.35** Зарубежный бизнес.
7.35 Сфера интересов.
8.10 Интрига недели.
9.05 **, 13.35** Рынки. Итоги недели.
9.35 **, 5.05** Недвижимость.
10.05 Персона. Владимир Пляко.
11.05 Сфера интересов.
11.35 Рынки. Глобальный взгляд.
12.05 **, 22.15, 4.05** Афиша.
12.15 В фокусе. Бизнес на подделках.
13.05 **, 3.05** Автоэксперт.
14.10 Бизнес-стиль.
14.15 **, 4.15** В фокусе. Цена конфеты.
15.05 Рекламная пауза.
15.35 **, 2.05** Компании.
16.05 Сфера интересов.
16.35 Капитал. Конкуренция платежных систем.
17.10 Азбука инвестора.
17.15 Эмитенты.
18.15 Диалог. Станет ли Китай мировым лидером?
19.05 **, 0.05** Зарубежный бизнес. Обзор за неделю.
20.05 C-news: технологии будущего.
20.35 Персона. Евгений Коган.
21.05 **, 1.05** Мир за неделю.
22.35 Сфера интересов.
2.35 Сфера интересов. Мир черной икры.
3.35 Капитал. Банк для олигарха.
5.35 Персона.

ЭКСПЛОРЕР

7.00 **, 13.00** «Долгий путь». Док. фильм (Великобритания).
8.00 **, 14.00** «Охотник на змей - Коста-Рика». Док. фильм (США).
9.00 **, 15.00, 21.00** «Рабочий день интересных людей». Док. фильм (Великобритания).
10.00 **, 16.00, 22.00** Автомобильный журнал «Пятая скорость». (Великобритания).
10.30 **, 16.30, 22.30** «Горькая правда». Док. фильм (США - Великобритания).
11.00 **, 17.00** «Репортаж скрытой камерой». Док. сериал (Великобритания).
12.00 **, 18.00** «Опасная зона: смертельное побережье». Док. фильм (Великобритания).
19.00 «Росс Кемп - жив в Аляске». Док. фильм (Великобритания).
20.10 «Охотники за бурей». Док. фильм (Великобритания).
23.00 «Горькая правда». Док. фильм (США - Великобритания).
23.30 Дф «Верхом по Миссисипи». (США).
0.00 «Истории с того света». Док. фильм (США).

ДИСКАВЕРИ

8.00 **, 14.00** Китайцы творят чудеса: перестройка Пекина.
9.00 **, 15.00** Супер-войны на свалке: танки.
10.00 **, 16.00** Американский чоппер: мотоцикл Дейвида Манна, ч. 2.
11.00 Охотники за тайнами: гигантский кальмар/каннибал.
11.30 Охотники за тайнами: сокровище чернобородых/призраки замка.
12.00 Как это работает, 35-я серия.
12.30 Как это работает, 36-я серия.
13.00 Разрушители легенд: курица как орудие.
17.00 Заезды: Foose»s «69-я серия.
18.00 Головоломы, 5-я серия.
19.00 Я не должен был выжить! Похищение в полях смерти.
20.00 Из чего это сделано?, 5-я серия.
21.00 Мега-стройки: мосты через Гарлем (Нью-Йорк).
22.00 Заговоры: проверка фактами: Роберт Максвелл: последний час.
22.30 Нефтяной шторм.
0.00 Ясновидящие свидетели: пропавшие без вести.
1.00 Доктор Дж.: медицинское расследование: отыскать истину.
2.00 Самые богатые люди Европы: просто классная идея.
3.00 Чудеса медицины: новые решения.
4.00 Супервойны на свалке: колесные суда.
5.00 «Дикая природа». Док. сериал Размеры, размеры.
6.00 Небесные гиганты: создание аэробуса А380, 3-я серия.

ПЛАНЕТА ЖИВОТНЫХ

8.00 Прогулки Джеффа Корвина: короли Сиама.
9.00 Как вырастить моржа.
10.00 Детеныш леопарда.
11.00 Охотник за крокодилами: дневник большого крокодила - специальный выпуск.
12.00 **, 18.00, 6.00** Обезьяньи проделки, 6-я серия.
12.30 **, 18.30, 6.30** Поместье сурикатов: смешанные чувства.
13.00 Ветеринары нового поколения со Стивом Ирвином: удивительные австралийские истории.
14.00 Животные в кино: на съемках «Добыча».
14.30 Животные в кино: на съемках фильма «Умирающий ястреб».
15.00 Остин Стивенс: самые опасные: гремучие змеи Дикого Запада.
16.00 Природа с неожиданной стороны: необычные способы размножения.
16.30 Сверхъестественные явления: болотный монстр.
17.00 Людоеды: львы.
17.30 Добыча хищника: тайное оружие.
19.00 Конские хвосты, 7-я серия.
19.30 Как живется в конюшне, 1-я серия.
20.00 Удивительные приключения в океане, 2-я серия.
21.00 Джунгли, 1-я серия.
22.00 Жизнь млекопитающих: хитрецы.
23.00 Полиция Хьюстона - отдел по защите животных, 3-я серия.
0.00 Территория животных, 3-я серия.

КАНАЛ ПУТЕШЕСТВИЙ

10.00 **, 16.00** Пан-Азия. Малайзия: Куала Лумпур.
10.30 **, 16.30, 19.30** Travel 2006.
11.00 Поход по всему свету. Филиппины.
12.00 Лучшие путешествия. Африка.
13.00 Аввентура - путешествия по итальянской кухне. Урбино.
13.30 Аввентура - путешествия по итальянской кухне. Трентино.
14.00 Africa Trek: Malawi - The Rift Valley.
14.30 Путешествия и приключения. США.
15.00 **, 0.30** Earthwalkers: Playa Larga - Cuba.
15.30 Страсть к путешествиям. Крит.
17.00 Carrera Mediterrana.
18.00 Экстремальные путешествия. Амазонка.
19.00 Землепроходцы. Руины Тикаля, Гватемала.
20.00 **, 23.00** Dream Destinations: Cape Town.
20.30 Страсть к путешествиям. Тихоокеанский хайвей.
21.00 Поход по всему свету. Путеводитель по Сан-Франциско.
22.00 Поход по всему свету. Путеводитель по Сиднею.
23.30 Cruising On the Queen Mary 2: Anchors Away!
0.00 Походы в Африке. Большой Зимбабве.
1.00 Поход по всему свету. Куба и Гаити.
2.00 Жюль Сильвестер в дикой природе. Кения: переправа Масай Мара.

РОССИЯ-СПОРТ

4.35 Хоккей. Чемпионат мира. Россия - Казахстан. Трансляция из Латвии.
7.00 , **9.40, 13.35, 18.00, 20.50, 23.40** «Вести-спорт».
7.10 , **9.50** «Спортивный календарь».
7.15 Хоккей. Чемпионат мира. Белоруссия - Словакия. Трансляция из Латвии.
9.55 «Сборная России». Е. Дементьев.
11.00 «Русское лото».
11.30 Футбол. Чемпионат России. «Луч - Энергия» (Владивосток) - «Шинник» (Ярославль).
13.45 , **21.00** «Вести-спорт». Местное время.
13.55 Мини-футбол. Чемпионат России. ЦСКА - «Норильский Никель» (Норильск). Прямая трансляция.
15.55 Футбол. Чемпионат России.
18.10 Дневник чемпионата мира по хоккею.
18.30 Хоккей. Чемпионат мира. Чехия - Словения. Трансляция из Латвии.
21.10 Хоккей. Чемпионат мира. Финляндия - Латвия. Прямая трансляция из Латвии.
23.50 Баскетбол. Чемпионат России. Мужчины. Плей-офф. 1/4 финала. «Динамо» (Москва) - УНИКС (Казань).
1.50 Спортивная гимнастика. Чемпионат Европы. Мужчины. Трансляция из Греции.
4.00 «Летопись спорта». Эверест. Выше только небо.

ДЕТСКИЙ ПРОЕКТ

5.00 , **8.30** Назло рекордам.
5.10 Каратэ. Кубок губернатора Московской области.
6.00 , **7.00** Веселые старты.
8.00 Мультфильм.
8.40 , **3.00** Музыкальный трек.
9.00 **«ГОСПОЖА ПОБЕДА»**. Сериал
10.00 7 дней спорта.
10.10 , **17.00** Звезда автострады.
10.30 , **15.00, 20.30** Total регби.
11.00 Спортивные танцы. Международный турнир.
12.00 «Ле-Ман. Историческая гонка».
13.00 AutoFashion.
13.10 , **17.10, 22.10** «NBA Live!»
13.30 , **19.00** Gillette world sport.
14.00 , **20.00** Планета рыбака.
14.30 , **19.30, 23.30** Бега и скачки.
15.30 , **21.00** Гольф. Европейская неделя.
16.00 , **22.30** F-01. Ретро.
17.30 , **21.30** «Motorsport Mundial».
18.00 Rally action. Racing action.
0.00 , **4.00** Магия оружия.
0.10 , **4.10** Покер.

ТЕЛЕКЛУБ

20.00 **«АЭРОПОРТ»**, 29-я серия. Сериал **«Возвращение»**.
21.00 **«ПОДАРИ МНЕ ЖИЗНЬ»**, 4-я серия. Сериал
22.00 **«NEXT 2»**, 4-я серия. Сериал
23.00 **«ТАСС УПОЛНОМОЧЕН ЗАЯВИТЬ…»**, 9-я серия. Сериал
0.30 **«ТАСС УПОЛНОМОЧЕН ЗАЯВИТЬ…»**, 10-я серия. Сериал

ЕВРОСПОРТ

10.30 Спортивная гимнастика. Чемпионат Европы. Мужчины.
12.00 Автогонки. GP2 в Германии.
12.45 Тяжелая атлетика. Чемпионат Европы. Мужчины. 94кг.
13.15 Автогонки. Суперкубок Порше.
14.15 Тяжелая атлетика. Чемпионат Европы. Мужчины. +105кг.
16.00 Супербайк. Чемпионат мира. 1 попытка.
17.00 Велоспорт. Национальный тур. Тур Италии. 2-й Этап.
19.30 Теннис. Турнир WTA. Финал.
20.30 Теннис. Турнир ATP. Финал.
21.30 Тяжелая атлетика. Чемпионат Европы. Мужчины. 105кг.
22.30 Бойцовский клуб. К1. Мировое Гран-При (Океания).
23.30 Мотоспорт по выходным.

ЕВРОПЕЙСКИЕ НОВОСТИ

8.00 - **3.30** Новости в уикэнд. Каждые 30 минут.
8.17 , **13.47, 15.47, 19.47, 21.47, 23.47, 3.17** Ле маг.
8.47 , **12.47, 14.47, 16.47, 20.47, 1.47** Европейский обзор.
9.47 , **15.17, 18.47, 21.17, 0.17, 3.47** Европейцы.
10.47 , **16.17, 17.47, 20.17, 0.47** Вспоминая прошлое.
11.47 , **19.17, 22.47, 1.17, 2.47** Обзор экономики.
13.17 , **17.17, 22.17, 2.17** Синема.
14.17 , **18.17, 23.17** Интервью.
4.00 , **5.00, 6.00, 7.00** Подробные ночные новости.

ТНТ

7.00 Неизвестная планета.
7.25 Мультфильм
8.20 **«ОТ 16 И СТАРШЕ»**. Сериал
9.10 «Каламбур».
9.35 «Фигли-Мигли».
10.00 **«ИРОНИЯ СУДЬБЫ, ИЛИ С ЛЕГКИМ ПАРОМ!»**, 2-я серия.
12.10 Мультфильм
12.30 **«ДАША-СЛЕДОПЫТ»**. Мультсериал
13.25 **«РАКЕТНАЯ МОЩЬ»**. Мультсериал
14.15 **«НАСТОЯЩИЕ МОНСТРЫ»**. Мультсериал
15.00 Шоу (Офис).
16.00 Шоу «Дом 2. Новая любовь!»

Солнце.

17.00 «Клуб бывших жен».
18.00 Дикие дети.
19.00 **«САША + МАША»**. Сериал
19.30 «Крутящий момент»
19.45 «Свадебный переполох»
20.00 Шоу «Комеди Клаб».
21.00 Шоу «Дом 2. Новая любовь!»
22.00 Шоу «Комеди Клаб».
23.00 «Настоящий мужчина».
0.00 Шоу «Дом 2. После заката».

ДАРЬЯЛ-ТВ

7.30 **«НАПРЯГИ ИЗВИЛИНЫ»**. Сериал
8.00 Для милых дам.
8.35 , **9.15** Мультфильм.
10.00 **«ПРИБЫТИЕ»**. Х/ф
12.30 Общероссийский конкурс «Супермужчина России».
13.30 , **2.55** **«СПРУТ»**. Сериал
14.30 Игровое шоу «Время - деньги».
14.55 , **16.00** **«ПО ИМЕНИ БАРОН»**. Сериал
17.00 Самое смешное видео.
17.30 «Осторожно, афера!»
18.00 , **0.05** Шоу рекордов Гиннесса.
19.00 , **20.30** **«ЗОЛОТАЯ МИНА»**. Х/ф («Ленфильм», 1977 г.)
Режиссер: Е. Татарский. В ролях: М. Глузский, Е. Киндинов, О. Даль.
Опасному преступнику удается бежать из тюрьмы. Сделав пластическую операцию, он устремляется к кладу, который спрятал его отец...
22.05 , **23.10** **«C.S.I МЕСТО ПРЕСТУПЛЕНИЯ. ЛАС-ВЕГАС»**. Сериал
1.05 **«ОЗЕРО СТРАХА»**. Х/ф
3.40 Шоу «Время - деньги».

НАЦИОНАЛЬНАЯ ГЕОГРАФИЯ

14.00 Совершенная стая.
15.00 Тайны норвежской природы.
16.00 , **4.00** Таинственная мумия.
17.00 , **5.00** Грабители могил.
18.00 , **6.00** Загадка истоков зулу.
19.00 Дилемма водопоя.
20.00 Опасные встречи. Отсчет крокодилов.
21.00 , **2.00** Дело о планете Земля. Атака Астероида.
22.00 Суперсооружения. Берлинский вокзал.
23.00 Расследования авиакатастроф. На волосок от гибели.
0.00 , **3.00** Расследование на месте катастрофы. Столкновение поездов.
1.00 Суперсооружения. Мост Милло.
7.00 Война хищников, ч. 2.

02-TV

7.15 **-22.40** Рекламно-информационный блок.
7.00 На подъеме! Бодрое утро
7.20 Афиша
9.00 Стиль жизни
9.15 Повод для встреч
12.05 За кадром
19.00 Овертайм
21.00 Мир развлечений

ТВ-ЦЕНТР Тула

6.35 **«АКТРИСА»**. Х/ф
8.00 «Крестьянская застава».
8.35 «Наш сад».
9.45 «Отчего, почему?»
10.10 «Без репетиций».
10.35 «Наши любимые животные».
11.10 «Парк юмора» с В. Вишневским.
11.40 «21-й кабинет» с В. Белицким.
12.10 **«МЫ С ВАМИ ГДЕ-ТО ВСТРЕЧАЛИСЬ»**. Комедия
14.10 «Приглашает Борис Ноткин». И. Лифанов.
14.45 , **19.50, 23.30** «События. Время московское».
14.55 «Прорыв».
16.15 «Московская неделя».
16.45 «Улица твоей судьбы».
17.45 **«ВОЛКОДАВ»**. Х/ф
20.00 «Момент истины».
21.00 **«АКАДЕМИЯ СМЕРТИ»**. Х/ф (Германия, 2004 г.)
Режиссер: Д. Ганзель. В ролях: М. Римельт, Т. Шиллинг, Д. Стризов.
Фридриху 16, он только закончил школу и мечтает стать боксером. Фридриха замечает преподаватель элитной нацистской школы...
23.40 «5 минут спорта».
23.45 Кубок УЕФА по мини-футболу. «Динамо» (Москва) - «Бумеранг Интервью» (Мадрид).
0.45 «Мотодром».
1.20 «Деликатесы».
2.00 **«ДВОЙНАЯ ЖИЗНЬ»**. Триллер (США).

ТВ-1000

4.00 , **22.00** **«ПРАЗДНИКА НЕ БУДЕТ!»** Комедия
6.00 **«КОРОЛЬ ВЕЧЕРИНОК»**. Комедия (США - Германия).
8.00 **«ХАМЕЛЕОН»**. Комедия (Франция).
9.30 **«U-429: ПОДВОДНАЯ ТЮРЬМА»**. Х/ф
11.00 **«ЗВЕРИНАЯ НАТУРА»**. Х/ф
13.00 **«БАНДЫ НЬЮ-ЙОРКА»**. Х/ф (США).
16.00 **«БОГ БОЛЬШОЙ, Я МАЛЕНЬКАЯ»**. Комедия (Франция).
18.00 **«В ГЛУБИНЕ»**. Х/ф (Германия - Канада).
20.00 **«КАРТЫ, ДЕНЬГИ И ДВА СТВОЛА»**. Комедия (США, 1998 г.)
Режиссер: Г. Ричи. В ролях: Д. Флеминг, Н. Морган, Стинг.
Лидер уличной группировки Эдди проиграл много денег. Со временем долг все рос и рос, и вот, чтобы раздобыть деньги Эдди и его ребята впутываются в целый ряд опасных авантюр.
0.00 Playboy.

МТВ

6.00 , **8.00** MTV пульс.
7.00 Ru-zone.
9.00 10-ка лучших: модели.
10.00 Звездная жизнь знаменитых детей.
11.00 По домам.
11.30 Большой киночарт.
12.00 Северное сияние.
12.30 Тачку на прокачку.
13.00 По домам: Фабрика Звезд.
15.30 Дневник: Black Eyed Peas.
16.00 Стоп! Снято: Фабрика Звезд.
18.00 **«КЛИНИКА»**. Сериал
20.00 Подстава.
21.30 Звездная жизнь: свадьбы знаменитостей.
22.30 История группы: Red Hot Chili Peppers.
23.30 Концертный зал MTV: Red Hot Chili Peppers.
0.30 MTV бессонница.

MEZZO

8.00 , **14.00, 22.00** Выбор Меццо.
11.30 , **15.15, 22.20** Меццо маг.
12.00 Мультфильм
12.30 «Просто, как музыка: Музыкальный бизнес». Док. фильм
13.00 «Камерные музыканты». Док. фильм
15.45 Классическая опера.
18.15 Классическая опера.
19.10 Музыка сердца.
21.05 Выбор Меццо: джаз.
22.50 Особенный вечер. Концерт Уте Лемпер.

JETIX

8.00 **«ПРИНЦЕССА СИССИ»**.
8.20 **«ДЖИМ БАТТОН»**.
8.40 **«ПИРАТ БЕШЕНЫЙ ДЖЕК»**.
9.15 **«ГАДЖЕТ И ГАДЖЕТЯНЕ»**.
9.40 **«СЕКРЕТНЫЕ МАТЕРИАЛЫ ПСОВ-ШПИОНОВ»**.
10.05 , **17.10, 21.45** **«РЕБЯТА АЛЬФА НА МАШИНАХ»**.
10.30 , **15.30, 18.20** **«ТУТЕНШТЕЙН»**.
10.55 , **15.50** **«ДЕТКИ ИЗ КЛАССА 402»**.
11.15 , **14.15, 17.35, 20.35, 0.50** **«СУПЕРРОБОТ И ОБЕЗЬЯНЬЯ КОМАНДА»**.
11.40 , **12.00, 16.15** **«ЖИЗНЬ С ЛУИ»**.
12.20 , **12.40, 18.40** **«W.I.T.C.H. ВЕДЬМА»**.
13.00 , **19.30, 21.00** **«MONSTER WARRIORS»**.
13.25 , **13.50, 19.50** **«ТОЛЬКО ШПИОНЫ»**.
14.40 , **15.05** **«ЧТО С ЭНДИ?»**
16.35 **«ЖИЗНЬ С ЛУИ»**.
17.00 **«PUCCA»**.
18.00 **«НОВАЯ СЕРИЯ. ТАРАКАН-РОБОТ»**.
19.05 **«W.I.T.C.H. ВЕДЬМА»**.
20.15 **«ТОЛЬКО ШПИОНЫ»**.
21.20 **«НОВАЯ СЕМЕЙКА АДАМС»**.
22.10 **«ЖЕЛЕЗНЫЙ ЧЕЛОВЕК»**.
22.35 , **1.35** **«ФАНТАСТИЧЕСКАЯ ЧЕТВЕРКА»**.
23.00 **«ЧЕЛОВЕК-ПАУК БЕЗ ГРАНИЦ»**.
23.20 , **23.45** **«ИКС-МЭН»**.
0.05 , **0.30** **«ЧЕЛОВЕК-ПАУК»**.
1.15 **«ГОНЩИКИ НАСКАР»**.

XXI ВЕК

10.00 , **18.00, 2.00** **«КРЕСТОНОСЦЫ»**, 2-я серия. Х/ф (Польша).
11.30 , **19.30, 3.30** **«БРАТ И СЕСТРА»**. Драма (Италия - Аргентина).
13.05 , **21.05, 5.05** **«МСТИТЕЛИ: ИГРА ДЛЯ ДВОИХ»**. Комедия (Великобритания - Франция, 1997 г.)
Режиссер: М. Моубрей. В ролях: С. Нил, К. Скотт Томас, Х. Бонэм Картер.
Столкнувшись ночью на лондонском мосту, двое самоубийц решили, что смерть - самый легкий выход из положения...
14.40 , **22.40, 6.40** **«ТОСКА»**. Драма (Италия, 1973 г.)
Режиссер: Л. Мани. В ролях: М. Витти, Л. Проекти, У. Орсини.
1800 год, Италия. Художник Марио Кавародосси спасает от преследователей своего друга, бежавшего из тюрьмы...
16.25 , **0.25, 8.25** **«РЕПЛИКЭЙТ»**. Комедия (Германия - США).

МУЗ-ТВ

5.00 «Энергетик».
6.00 «Наше».
7.00 «Энергетик».
10.05 «Мультяшка».
10.25 «Детская 10-ка».
10.55 «Реальная любовь».
11.20 «Напросились».
11.55 **«Д`АРТАНЬЯН И ТРИ МУШКЕТЕРА»**, 1-я серия. Сериал
1-я серия.
13.30 «t.A.T.u. экспедиция».
14.30 «Испытание верности» с Лерой.
15.00 «Стилистика» с Липой.
15.30 «Народный артист 3» - на Муз-ТВ.
16.00 «Видеотека».
16.15 «Наше».
17.00 «Очень важная персона».
17.30 «Наш квартал».
18.00 «Ближе к звездам» (русские файлы). «Личное тело».
19.00 «Мультяшка».
19.30 «Правдивые голливудские истории». Пола Абдул.
20.30 «Концерт».
22.00 «Звездные сплетни».
23.00 «Азбука секса».
23.35 «Видеотека».
23.40 «Музыка со SMS-ыслом».
3.00 «Shейкер».

ТВ-3 Тула

6.30 Жизнь полная радости.
7.30 , **7.45, 8.45, 9.30** Мультфильм.
8.30 , **9.00** Мультфильм.
10.00 **«17 МГНОВЕНИЙ ВЕСНЫ»**, 1-4 серии. Х/ф
16.00 Курьер.
16.30 **«ПРИШЕЛЕЦ ИЗ БЕЗДНЫ»**. Х/ф (США).
18.00 Кубинский аэроклуб.
18.15 Встреча с ясновидящей Наной.
18.20 Регион.
18.30 Центр психологии ЛИК.
18.50 Центр Лолиты Лари.
18.55 Рецепты счастья от Лилианы.
19.00 **«ПРОТИВ ХИЩНИКА»**. Х/ф (США, 2004 г.)
Режиссер: Д. Лирой. В ролях: Л. Ламас, П. Барнс.
Необъяснимая гибель студентов в американской глуши вынуждает агентов спецслужб обратиться за помощью к Кейт Симмонс. Она единственная, кто несколько лет назад выжил в страшной резне в том же самом месте...
21.00 **«ИСПОЛНИТЕЛЬ ЖЕЛАНИЙ 3»**. Х/ф (США - Канада).
23.00 **«ИСПОЛНИТЕЛЬ ЖЕЛАНИЙ 4»**. Х/ф (США - Канада).
1.00 **«УБИЙЦА С ТОПОРОМ»**. Х/ф (США).
3.00 **«МУТАНТЫ ИКС»**, 10-я серия. Сериал

«ДАМСКИЙ КЛУБ»

7.00 «Музыка на канале».
7.50 **«ТИМУР И ЕГО КОМАНДА»**. Х/ф
9.00 «С добрым утром, любимая!»
10.00 , **19.00** «Товары любимым».
11.00 , **18.00** «Красотка».
12.00 «Твой дом».
13.00 «Приятного аппетита».
14.00 **«ЗЕЛЕНЫЙ ФУРГОН»**, 2-я серия. Х/ф
16.00 «Наши дети».
17.00 «Помоги себе сам».
20.00 «Зеркало жизни».
21.00 «Ваш личный парапсихолог».
22.00 «Сексуальная революция».
23.00 Вестерн «Буч Кэссиди и Сандэнс Кинд». (США).
0.45 Телемагазин.

«РУССКИЙ ИЛЛЮЗИОН»

0.00 , **6.00, 12.00** **«ОХОТА НА ЕДИНОРОГА»**. Х/ф
2.00 , **8.00, 14.00** **«В ЛЕСАХ ПОД КОВЕЛЕМ»**, 3-я серия. Сериал
3.30 , **9.30, 15.30** «Русские летят». Док. фильм Фильм 1.
4.00 , **10.00, 16.00** **«АНТАРКТИЧЕСКАЯ ПОВЕСТЬ»**, 2-я серия. Х/ф
18.00 **«ГАДАНЬЕ НА БАРАНЬЕЙ ЛОПАТКЕ»**. Драма
20.00 **«ДОЛГИЕ ВЕРСТЫ ВОЙНЫ»**, 1-я серия. Сериал
1-я серия.
22.00 **«АНТАРКТИЧЕСКАЯ ПОВЕСТЬ»**, 3-я серия. Х/ф

ТВ-МИР

7.00 «Кунсткамера». Док. сериал
8.00 «Салам, Кыргызстан».
8.35 **«ПЛАНЕТА МОНСТРОВ»**, 25-я и 26-я серии. Мультсериал
9.35 «Дикие звезды». Док. сериал
10.05 **«ШЕСТЕРО СТРАНСТВУЮТ ПО СВЕТУ»**. Х/ф
11.35 «Тик-так».
12.30 «Новости Содружества».
12.50 «Хит-экспресс».
13.40 «Вепсский лес». Док. сериал
14.05 «Ладога. Дорога j101». Док. сериал
15.10 «Дом, который…» (Беларусь).
15.30 «Новости Содружества».
16.00 **«ПРЕРИЯ»**. Х/ф
18.05 «Тик-так».
18.30 «Новости Содружества».
18.50 По дорогам Грузии.
19.10 Специальный репортаж.
19.30 **«ПИРЫ ВАЛТАСАРА, ИЛИ НОЧЬ СО СТАЛИНЫМ»**. Х/ф
21.30 «Вместе».
22.10 **«ИСПАНСКАЯ АКТРИСА ДЛЯ РУССКОГО МИНИСТРА»**. Х/ф (Испания - Россия).
23.40 **«САМЫЕ УДИВИТЕЛЬНЫЕ ПРАЗДНИКИ МИРА»**. Сериал

ШКОЛЬНИК

7.55 , **15.55, 23.55** Программа передач.
8.00 , **16.00, 0.00** «Отчего и почему»: «Обладает ли вода какой-то особой энергией?»
8.15 , **16.15, 0.15** Мультфильмы: **«Олень и Волк»**, **«Гуси-лебеди»**.
8.45 , **16.45, 0.45** «Нервы войны». Док. фильм
9.15 , **17.15, 1.15** «Позывные Победы». Док. фильм
10.00 , **18.00, 2.00** «Белая смерть»: «Фаза молчания».
10.15 , **18.15, 2.15** **«ТАИНСТВЕННЫЙ ОСТРОВ»**. Х/ф (Одесская к/ст).
11.45 , **19.45, 3.45** Концерт «Пусть смеются дети».
12.00 , **20.00, 4.00** Телеигра «Маркиза».
13.00 , **21.00, 5.00** «Маркиза» (приложение).
14.00 , **22.00, 6.00** «Генерал Плиев. Мастер стремительных рейдов». Док. фильм
15.30 , **23.30, 7.30** **«АЛЕКСАНДР ПОПОВ»**. Х/ф («Ленфильм»).

ФИЛЬМ ДНЯ

СТС, 21.00

«БЕШЕНЫЕ СКАЧКИ». (ЮАР - США, 2005 г.)

Ченнинг (Хайден Панеттьери) и ее отец Нолан (Брюс Гринвуд) уверены, что их питомец победит на скачках чемпионата Кентукки.

Режиссер: Фредерик Дю Шо.

В ролях: Брюс Гринвуд, Хайден Панеттьери, Уэнди Малик, М. Эммет Уолш.

Семейное кино. Тренер скаковых лошадей нашел и вырастил на своей ферме детеныша зебры. Полосатый конек быстро подружился с разношерстным коллективом обитателей скотного двора. А рядом чарующий воображение ипподром...