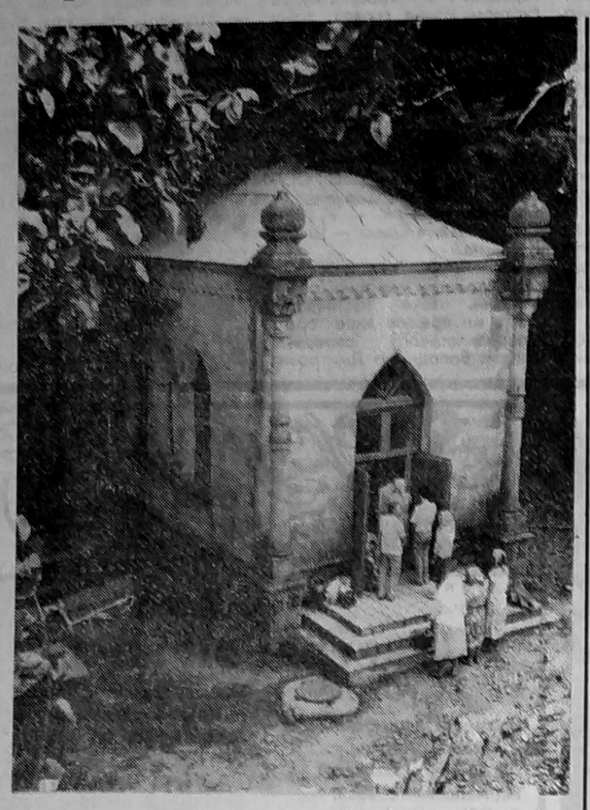

Скільки ще не лише мальовничих, а й невідомих цікавих місць на нашій благословенній землі. Так, у лісовій гущавині на 18-му кілометрі від Алушти в мальовничому куточку Кримського заповідника збереглися руїни чоловічого монастиря, збудованого 1856 року на честь святих Кузьми і Дем'яна. Каплиця на мінеральному джерелі Савлик-Су та купальня для хворих приваблювали сюди прочан з багатьох країв, бо в джерельній воді багато корисних для здоров'я людини мінеральних речовин. Ченці лікували тут людей від різних хвороб у примітивних ваннах.

1913 року каплицю реконструювали, а через десять років монастир з усіма його прибудовами було поруйновано більшовицькими атеїстами.

На знімку: нинішній вигляд каплиці з джерелом Савлик-Су.

Фото Костянтина ДУДЧЕНКА.

ДОРОГА ДО ХРАМУ

Як би ми не ставилися до колишньої системи виховання, але ж все одно хлопчик, скажімо, Тимур, котрий зі своєю командою допомагав стареньким, був і буде для нас більш привабливим, ніж якийсь дорослий і, треба сподіватися, дуже розумний дядечко, який миттєво відібрав у таких самих бабусь і дідусів всі їхні «гробові» заощадження і зробив їх жебраками.

Звичайно, пригадавши вислів з «Бориса Годунова», що став крилатим, хтось може запитати: «А был ли мальчик? Може, то теж була данина зведеному у державний ранг лицемірству, яке значною мірою сприяло руйнації імперії?» Але ж на моїх очах не в один будинок стукотіли малюки і запитували: чи потрібна допомога? Хтось із стареньких пропонував збігати у крамницю, а хтось обмежувався тим, що пригощав їх цукерками і чаєм.

Ці діти та їхні батьки виховувалися не лише на єдиній суто пролетарській літературі з відомим метапевим присмаком. Вони вивчали й Достоєвського, завдяки якому увесь світ заговорив про «загадку русской души». А попягала вона в тому, що письменник понад усе ставив людину, він не визнавав нічого адекватного ціні її життя. Звичайно, це цікавило й дивувало: то невже й справді прикінчити якусь огидну бабусю-лихварку — це гріх, котрий прийдеться спокутувати все життя? Закордонні бойовики, які сьогодні, мов з тіла лишаї, не сходять з наших екранів, нічого такого не передбачали.

Та ось підросло вже і в нас нове «цивілізоване» покоління, не таке вже й дивне, бо на власні очі переконалося, що людське життя у нас сьогодні нічого не варте. Коли держава махнула рукою на старих, мовляв, хай собі швидше забираються звідсіля зі своїми соціалістичними забобонами, то й червонощокі молодики замість того, щоб поступитися місцем, радять «старій вішалці» сидіти вдома. Адже по усіх усюдах розголосили ми тепер, що не живемо, а виживаємо, а це слово має відтінок вибірковості: або — або; або ти — або я.

Недавно в моїй колишній школі двоє тринадцятирічних дівчаток знущалися над третьою, знівечили так, що дівчинка надовго опинилася в лікарні, — вимагали долари та дві пляшки коньяку. Чи могла я 25 років тому, коли тут навчалася, уявити собі щось подібне? Але більш за те здивувало інше — ставлення їхніх однокласниць до того, що скоїлося: мовляв, так потерпілій і треба, бо вона «сексотка».

Пам'ятаю, ми теж не полюбляли «сексотів», але ж такий рішучий нещадний наступ на них започаткувала чи не наша «перебудовна» преса? Був час, коли де тільки не ганьбили Павлика Морозова, піонера-«сексота», і жодного разу ніхто не пригадав, що він був неповнолітньою дитиною, що зливу кваліфікованої пропаганди часто-густо не витримували й більш зрілі душі і, врешті-решт, що його вже покарано, жорстко, не за юридичними нормами, а батько-кат навряд чи і міг розраховувати на іншого сина.

Але ж, як кажуть росіяни, «раззудись рука»! і вона роззудилася, чешеться й досі. Дивишся, і самі почали переймати досвід тих, кого викриваємо. Позабували, що найголовніші закони життя пишуться не людиною, навіть якщо вона і Президент чи голова Верховної Ради. Приміром, генетика може «помститися» у далекому коліні. Отже, забули головне: збудувати храм іще не означає знайти до нього дорогу.

Тамара СОЛОВЕЙ.

КРОСВОРД

1. Короткий виклад наукової праці, вчення, змісту книги тощо. 2. Обласний центр в Україні. 3. Великий метеор. 4. Сукупність осіб якоїсь національності, що живуть спільно в іншій країні або в іноземному місті. 5. Напис на монеті, медалі, гербі. 6. В математиці — багатокутник. 7. Інертний газ. 8. Частинка світла. 9. Наука про будову і розвиток небесних тіл, про Всесвіт. 10. Відрядження групи людей для дослідження різних об'єктів. 11. Повість, яку Марко Вовчок присвятила Т. Г. Шевченку. 12. Фабричне клеймо, знак фірми. 13. Межа. 14. Срібляско-білий м'який метал. 15. Найвищий ступінь захоплення. 16. У Стародавній Греції мандрівний співець, виконавець епічних пісень. 17. Точка небесної сфери, в напрямі до якої рухається будь-який космічний об'єкт. 18. Світлові рядки на екрані телевізора, які можна спостерігати, коли немає зображення. 19. Затоплене морем розширене гирло річки. 20. Український полководець часів Богдана Хмельницького. 21. Систематизований перелік книг, картин, музейних експонатів та інших предметів, складений для полегшення їх розшуку. 22. Відтинок, що сполучає дві будь-які точки кривої лінії. 23. Українська і польська лірична або епічна народна пісня. 24. Назва території, на якій утворилась держава Чехія. 25. Відкрита кімнатна піч з прямим димарем. 26. Обрис предмета. 27. В античному театрі — заключна частина трагедії, урочистий відхід акторів зі сцени. 28. Горизонтальна гірнича виробка, що не виходить безпосередньо на земну поверхню. 29. Стародавній духовий інструмент, подібний до флейти. 30. Українська драматична актриса і співачка. 31. Урочистий бальний танець. 32. Один з жанрів драматургії.

ВІДПОВІДІ НА КРОСВОРД,

ОПУБЛІКОВАНИЙ 29 ЖОВТНЯ

1. Каденція. 2. Бетон. 3. Мартин. 4. Карпов. 5. Мінус. 6. Контроль. 7. Календар. 8. Гарнізон. 9. Кесон. 10. Аналіз. 11. Бухта. 12. Синантроп. 13. Фернандес. 14. Бельканто. 15. Піонер. 16. Карадаг. 17. Сержант. 18. Бемоль. 19. Манізер. 20. Кардан. 21. Ожешко. 22. Студія. 23. Комбінат. 24. Картинг. 25. Піраміда. 26. Корнер. 27. Стадій. 28. Релікт. 29. Плакат. 30. Вопан. 31. «Жерміналь». 32. «Тоска». 33. Піпон. 34. Норма. 35. Парадокс. 36. Барикада.

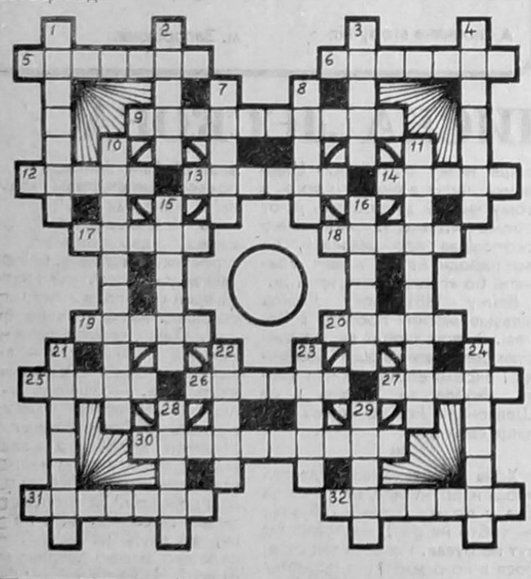

ПРОГРАММА ТЕЛЕВИДЕНИЯ

ПЯТНИЦА, 11 НОЯБРЯ

●УТ-1 9.00 УТН. 9.10 Финансовое обозрение. 9.25 «Дона Бейжа». 4 серия. 10.15 Д.Сахаров в Киеве. 10.35 Фант-лото «Надежда». 11.25 Памяти Полины Нятко. 12.25 Мультфильм. 12.40 Школьный экран. 13.10 УТН. 13.20 «Вервиця». 15.40 «Все — всем». 17.00 УТН. 17.10 «Анфас». 17.55 «Мистер Х». 18.25 Науч.-поп.фильм «Гражданин верноподданный». 19.00 Студия «Основа». 19.45 Деловые ведомости. 20.00 УТН. 20.10 Ай Пи Киев. 20.15 «Франс Интернасиональ» представляет: «Все о спорте», «Специальный корреспондент». 21.15 Вечерний концерт. 21.35 Телерадиореклама. 21.40 Спокойной ночи, дети. 21.55 Ай Пи Киев. 22.00 УТН. 22.35 Телерадиореклама. 22.40 Общественное мнение. 23.00 Ай Пи Киев. 23.05 «Дона Бейжа». 10 серия. 23.55 Артмайдан. 0.55 УТН.

●«ОСТАНКИНО» 6.30 «Утро». 8.50 Новости. 9.00 «Сорока». 9.20 «Дикая Роза». 9.50 Новости. 10.00 Огород круглый год. 10.30 Китай. Взгляд из провинции. 10.50 Новости. 11.00 «Графиня Шереметева». Худ.фильм. 1 серия. 11.50 Новости. 12.00 «Графиня Шереметева». 2 серия. 12.40 Мультфильм. 12.50 Новости. 13.00 Я и мой клип. 13.05 «Наша Чукоккала». Фильм-спектакль Театра кукол им. С.Образцова. 14.15 Цирковая программа. 14.45 Клип. 14.50 Новости. 15.00 «Горячев и другие». 24 серия. 15.25 Хроника деловой жизни. 15.30 Власть и реформы. 15.45 Наш прогноз. 15.52 Новости. 16.00 «Питер Пен». Худ.фильм. 1 серия. 17.30 Рок-урок. 17.50 Мир сегодня. 18.00 Человек и закон. 18.30 Поет С.Дружинин. 18.45 Кто есть кто. XX век. П.Карден. 18.50 Новости. 19.00 Бомонд. 19.25 «Дикая Роза». 19.50 Поле чудес. 20.40 Спокойной ночи, малыши. 21.00 Новости. 21.40 Человек недели. 22.00 «Улицы Сан-Франциско». 10 серия. 23.00 Единственный дубль. 23.50 Новости. 0.05 «Пинк Флойд» — мировое турне.

●УТ-2, УТ-3, «Россия», Крым-ТВ 7.30 Формула-730. 8.00 Вести. 8.20 Требуются... 8.30 Время деловых людей. 9.00 Новости Эй-Би-Си. 9.25 «Постскриптум». 9.45 «Восковые персоны». 10.45 «Санта-Барбара». 11.35 Телегазета. 11.40 Крестьянский вопрос. 12.00 Вести. 16.00 Вести. 16.20 Студия «Рост». 16.35 Там-там новости. 16.50 Праздник каждый день. 17.00 ВЫБОРЫ-94. 17.40 Видеотекст. 18.00 ТНК. 18.20 «Хоффнунг». 18.50 Мультфильм. 19.00 Парламентский час. 20.00 Крымский вопрос. 20.35 «Санта-Барбара». 21.30 «Прямая речь». 22.00 Худ.фильм. 0.40 Футбол как футбол. 1.40 СИТ-3. 1.45 Про-видео.

●«ЧЕРНОМОРСКАЯ» 19.00 «На пороге ночи» (84 часть). 19.30 «Барбар» (7 часть). 19.55 Телегазета ТВ-7. 20.00 Уника-ТВ. «Европейский калейдоскоп». 20.35 ЧТРК. «Как дела?». 20.55 Музыкальный микс. 21.00 Худ.фильм «Ночь охотника». 22.40 Худ.фильм «Тихий Дон» (3 серия).

СУББОТА, 12 НОЯБРЯ

●УТ-1 9.00 УТН. 9.10 Ритмическая гимнастика. 9.30 Мисс Телемодель-94. 9.50 Родная речь. 10.05 Ужгородский дворец школьников. 10.40 Доброго вам здоровья. 11.20 «Украина сегодня». 12.10 К 175-летию со дня рождения Пантелеймона Куліша. 14.15 Телемост Вашингтон — Киев. 14.30 «Вервиця». 15.00 Обозрение «Жиллетт». 15.30 Благая весть с Риком Реннером. 16.00 УТН. 16.10 Старинная музыка. 16.40 Наш круг. 17.00 «Плеяда». 17.55 Футбол. Чемпионат Европы. Молодежные сборные Украины и Эстонии. 19.45 Мультфильм. 20.00 УТН. 20.10 Ай Пи Киев. 20.15 Хроника МВД. 20.30 «Останкин», «Маски-шоу». 21.30 Романсы украинских композиторов. 21.40 Спокойной ночи, дети. 21.55 Ай Пи Киев. 22.00 УТН. 22.35 Окно в Америку. 23.05 Ай Пи Киев. 23.10 «Дона Бейжа». 11 серия. 0.00 «И снова вместе» в Дубно. 0.35 УТН. 0.45 Фестиваль «Тарас Бульба».

●«ОСТАНКИНО» 7.30 Субботнее утро делового человека. 8.15 Спорт-шанс. 8.45 Слово пастыря. 9.00 «Марафон-15» — малышам. 9.30 Телерадиокомпания «Мир». 11.00 Утренняя почта. 11.30 Я — женщина. 12.00 Без паузы. 12.15 Смак. 12.30 Худ.фильм «Афоня». 14.20 Книжный двор. 14.50 Новости. 15.00 Диалог в прямом эфире. 15.40 «Постижение демократии». Фильм 6 — «Последние новые граждане». 16.40 Охранная грамота. 17.15 В мире животных. 17.55 Брейн-ринг. 18.45 До и после... 19.40 «Команда в шляпах», 5 серия. 20.40 Спокойной ночи, малыши. 21.00 Новости плюс. 21.35 Погода. 21.45 «Хозяин Баллантре». 2 серия. 22.45 Оба-на. 23.30 Новости. 23.40 Матадор. 0.30 Хит-парад «ОСТАНКИНО».

●УТ-2, УТ-3, «Россия», Крым-ТВ 8.00 Вести. 8.25 Мульти-пульти. 8.35 Студия «Рост». 9.05 «Пилигрим». 9.50 «Соотечественники». 10.20 Парламентская неделя. 11.05 Телеэрудит. 11.10 Обратный адрес. 11.55 Киномарафон. Анимаграф. 13.25 Де факто. 13.40 Теннис. Кубок Кремля. 14.00 Вести. 15.50 «Музыка на десерт». 16.05 Футбол без границ. 16.50 Телеэрудит. 16.55 «Эдера». 12 серия. 17.50 Видеотекст. 18.05 Встреча с прессой. 19.10 «Господин Великий Новгород». Худ.фильм. 20.50 Телегазета. 21.00 «Джокер». 23.30 СИТ-3. 23.40 Фэшн-клаб. 0.05 Худ.фильм «Миллион остается». 1.35 СИТ-3. 1.40 Про-видео.

●«ЧЕРНОМОРСКАЯ» 9.00 Сборник мультфильмов. 10.00 Худ.фильм «Пташка». 12.00 ЧТРК. «Скворечник». 19.00 «Барбар» (8 часть). 19.30 Телегазета ТВ-7. 19.40 Худ.фильм из рубрики «Бестселлер». 21.30 Уника-ТВ. «Развлечение сегодня». 22.00 «Тропическая жара».

ВОСКРЕСЕНЬЕ, 13 НОЯБРЯ

●УТ-1 9.00 УТН. 9.10 Ритмическая гимнастика. 9.30 В воскресенье утром. 10.30 «Останкин», «Маски-шоу». 11.30 Служу народу Украины. 12.15 «Менора». 13.00 «Солнечные кларнеты». 14.15 Канал «Д». 15.15 Желаем счастья. 16.00 УТН. 16.10 Село и люди. 16.55 Гандбол. Женщины. «Мотор» /Запорожье/ — «Ференцварош» /Будапешт/. 17.55 Футбол. Сборная Украины — сборная Эстонии. 19.45 «Улыбка». 20.00 УТН. 20.20 Ай Пи Киев. 20.25 «Свічадо». 21.10 Концерт С.Пенкина. 21.25 Мультфильм «Сокровища небесные». 21.55 Ай Пи Киев. 22.00 «Послесловие». 23.00 Ай Пи Киев. 23.05 «Дона Бейжа». 12 серия. 23.55 Спорткурьер. 0.05 «Подиум». 0.35 Гандбол. «Спартак» /Киев/ — «Сатурн» /Газа/. 1.15 УТН.

●«ОСТАНКИНО» 8.15 Олимпийское утро. 8.50 Спортлото. 9.00 Марафон-15. 9.30 С утра пораньше. 10.00 Полигон. 10.30 Пока все дома. 11.00 Утренняя звезда. 11.50 Под знаком «Пи». 12.35 Фестиваль телепрограмм народного творчества. 13.15 Экономика и реформы. 13.40 «Шпаргалка» с подарком. 14.00 «Подводная одиссея команды Кусто». 14.50 Новости. 15.00 «Стратегия Победы». Фильм 7 — «Дороги жизни». 15.50 Живое дерево ремесел. 16.00 Клуб путешественников. 16.50 Современники о Леониде Когане. 17.30 Америка с М.Таратутой. 18.00 Новости. 18.10 Телелоция. 18.25 «Баскетбольная лихорадка», «Настоящие охотники за привидениями». 19.20 Вся Россия. 20.00 КВН-94. 22.00 Воскресенье. 22.50 Спортивный уик-энд. 23.05 «Вокзал мечты». Ю.Башмет. 23.50 Новости. 0.05 Любовь с первого взгляда. 0.50 Новости. 1.00 Музобоз.

●УТ-2, УТ-3, «Россия», Крым-ТВ 8.00 Вести. 8.25 Студия «Рост». 8.55 Лучшие игры НБА. 9.50 Шесть соток. 10.10 Доброе утро, Европа. 10.40 Аты-баты... 11.10 Русское лото. 11.55 «Радуга». Худ. фильм. 13.40 Теннис. Кубок Кремля. 14.00 Вести. 15.50 Не вырубить... 16.05 «Эдера». 13 серия. 17.00 Худ.фильм «Дорогая Елена Сергеевна». 18.55 Клуб «Неаполис». 19.30 «Джокер». 22.00 «Сеньорита». 23.00 «Трамвай желаний» /телекомпания «Гравис»/. 23.30 СИТ-3. 23.40 «Моторола» в Украине. 0.00 «Формула-1». Гран-при Австралии.

●«ЧЕРНОМОРСКАЯ» 9.00 Повтор. 19.00 «Барбар» (9 часть). 19.30 Мультфильмы. 20.35 Телегазета ТВ-7. 20.45 Музыкальный микс. 21.00 Худ.фильм «Последний зов любви».

ПОНЕДЕЛЬНИК, 14 НОЯБРЯ

●УТ-1 15.40 «Все - всем». 17.00 УТН. 17.10 Р. Киплинг. Спектакль «Маугли». 18.15 Лицом к столице. 18.40 Менора. 19.30 Музыкальная программа. 20.00 УТН. 20.10 Ай Пи Киев. 20.15 «Громада» представляет. 21.10 «Версия». 21.35 Телерадиореклама. 21.40 Спокойной ночи, дети. 21.55 Ай Пи Киев. 22.00 УТН. 22.35 Телерадиореклама. 22.40 «Пульс». 23.10 Ай Пи Киев. 23.15 Худ.фильм «Тайная прогулка». 0.35 Путешествие в Испанию. Передача 2. 1.05 УТН.

●«ОСТАНКИНО» 15.50 Новости. 16.00 Комикс бум. 16.30 Звездный час. 17.20 «Элен и ребята». 17.40 Мультфильм. 17.50 Мир сегодня. 18.00 Лабиринт. 18.30 Хоккей. ЦСКА - звезды России. 21.00 Новости. 21.40 Если. 22.25 Театр плюс ТВ. Победа Марины Нееловой. 23.10 Кабаре «Все звезды». 23.50 Новости. 0.05 Шесть вечеров с Ю.Никулиным. Вечер 6. 0.45 Мультфильм. 0.50 Пресс-экспресс.

●УТ-2, УТ-3, «Россия», Крым-ТВ 7.30 Формула-730. 8.00 Вести. 8.20 Требуются... 8.30 «Трамвай желаний» /телекомпания «Гравис»/. 9.00 Новости Эй-Би-Си. 9.25 Обратный адрес. 9.55 «Линия смерти». Худ. фильм. 11.35 Телегазета. 11.40 Крестьянский вопрос. 12.00 Вести. 16.00 Вести. 16.20 Мульти-пульти. 16.50 Фортепианная музыка. 17.00 Выборы-94. 17.40 Видеотекст. 18.00 ТНК. 18.20 Встреча с членами правительства. 18.50 «Редкие книги». 19.10 Выборы-94. 19.55 Благотворительный марафон многодетных семей. 20.15 Выборы-94. 20.45 «Сельский час». 21.15 Человек и его дело. 21.35 Производственные репортажи. 23.20 Сегодня на сегодня. 23.30 СИТ-3. 23.40 Телеигра «5 плюс 1». 0.00 Окна. 0.30 «Спрут-6». 4 серия. Часть 1. 1.35 СИТ-3. 1.40 Про-видео.

●«ЧЕРНОМОРСКАЯ» 19.00 Мультфильмы. 19.25 Телегазета ТВ-7. 19.35 «Крутые виражи» (5 серия). 20.25 ЧТРК. «События недели». 20.35 РОССИЯ. «Детектив по понедельникам». 21.35 «Звезды экрана». «Фанфан-Тюльпан».

ВТОРНИК, 15 НОЯБРЯ

●УТ-1 9.00 УТН. 9.10 Перекресток. 9.45 «Дона Бейжа». 5 серия. 10.35 Доброго вам здоровья. 11.15 Худ.фильм «Тайная прогулка». 12.35 Из коллекции Ивана Гончара. 13.00 УТН. 13.10 Концерт МСМ. 15.40 «Все - всем». 17.00 УТН. 17.10 «Предлагаю игру». 17.30 Образовательный канал. 18.15 Хозяином на земле. 18.45 «Волшебная регата». Часть 1. 19.25 «І на небі, і на землі». 19.55 Страховая медицина. 20.00 УТН. 20.10 Ай Пи Киев. 20.15 Финансовое обозрение. 20.30 О. Уайльд. «Мальчик-звезда». Кукольный спектакль. 21.25 Фортепианная музыка. 21.35 Телерадиореклама. 21.40 Спокойной ночи, дети. 21.55 Ай Пи Киев. 22.00 УТН. 22.35 Телерадиореклама. 22.40 Блок-Нот. 23.00 Ай Пи Киев. 23.05 Спорткурьер. 23.15 «Тарас Петриненко. Быть». 0.30 Лига кикбоксинга «Славутич». 1.30 УТН.

●«ОСТАНКИНО» 6.30 «Утро». 8.50 Новости. 9.00 «Война роботов». Заключительный фильм. 9.25 «Дикая Роза». 9.50 Новости. 10.00 Америка с М.Таратутой. 10.25 Концерт из произведений Р. Щедрина. 10.50 Новости. 15.50 Новости. 16.00 Домисолька. 16.30 Между нами, девочками. 16.50 Новости. 17.00 Джэм. 17.25 «Элен и ребята». 17.50 Мир сегодня. 18.00 Вечер. 18.30 Загадка СБ. 18.45 Документы и судьбы. 18.50 Новости. 19.00 Час пик. 19.30 «Дикая Роза». 19.55 Тема. 20.40 Спокойной ночи, малыши. 21.00 Новости. 21.40 Из первых рук. 21.50 Худ.фильм «Пять дней - пять ночей». 23.50 Новости. 0.05 В мире джаза. 0.25 Видеомикс. 0.50 Пресс-экспресс.

●УТ-2, УТ-3, «Россия», Крым-ТВ 7.30 Формула-730. 8.00 Вести. 8.20 Требуются... 8.30 Время деловых людей. 9.00 Новости Эй-Би-Си. 9.25 Торговый дом. 9.40 Утренний концерт. 9.50 Момент истины. 10.45 «Королева Елизавета в России». 11.30 Клип-антракт. 11.35 Телегазета. 11.40 Крестьянский вопрос. 12.00 Вести. 16.00 Вести. 16.20 «Жеребец-плутт». Худ. фильм /Австралия/. 1 серия. 16.45 Клип-антракт. 16.50 Мультфильм. 17.00 Выборы-94. 17.40 Видеотекст. 18.00 ТНК. 18.20 «Барев». 19.05 «Тайна склепа N 9». 19.30 Выборы-94. 19.50 Врач Вячеслав Абросимов. 20.00 «Там, где зреет вино». 20.20 Поет Лайма Вайкуле. 21.05 «Посидим по-хорошему...» 21.45 «Бархатные сезоны Крыма». 23.00 Сессия ВС Украины. 0.00 СИТ-3. 0.10 Обратная связь. 0.25 Про-видео. 1.00 СИТ-3. 1.15 Про-видео.

●«ЧЕРНОМОРСКАЯ» 19.00 «На пороге ночи» (85 часть). 19.30 Мультфильмы. 19.50 Телегазета ТВ-7. 20.00 Уника-ТВ «Время местное». 20.20 Музыкальный микс. 20.30 Уника-ТВ «Британия сегодня». 21.00 Худ.фильм «Роковое влечение».

СРЕДА, 16 НОЯБРЯ

●УТ-1 9.00 УТН. 9.10 Финансовое обозрение. 9.25 «Дона Бейжа». 6 серия. 10.15 Уроки французского. 10.35 «Свічадо». 11.20 Худ.фильм «Грешник». 12.40 «Игра в классики». 13.00 УТН. 13.10 «Колокола Чернобыля». 13.40 «Все о спорте», «Специальный корреспондент». 15.40 «Все - всем». 17.00 УТН. 17.10 «Земля, матушка моя.» 17.45 Образовательный канал. 18.35 Мультфильм. 18.50 «Вольный крестьянин». 19.20 «Волшебная регата». Часть 2. 20.00 УТН. 20.10 Ай Пи Киев. 20.15 Спрашивайте - отвечаем. 20.35 Поэтесса Галина Гордасевич. 21.05 Парламентский канал. 21.35 Телерадиореклама. 21.40 Спокойной ночи, дети. 21.55 Ай Пи Киев. 22.00 УТН. 22.35 Телерадиореклама. 22.40 «Укрлотто». Тираж лотереи. 22.50 Налоги: кто и за что? 23.20 Ай Пи Киев. 23.25 Худ.фильм «Презумпция невиновности». 1.00 Лига кикбоксинга «Славутич». 2.00 УТН.

●«ОСТАНКИНО» 6.30 «Утро». 8.50 Новости. 9.00 Мультфильм. 9.25 «Дикая Роза». 9.50 Новости. 10.00 Клуб путешественников. 10.50 Новости. 15.50 Новости. 16.00 Посмотри, послушай. 16.20 Ответы. 16.50 Новости. 17.00 Тин-тоник. 17.25 «Элен и ребята». 17.50 Мир сегодня. 18.00 «Контакт». 18.20 Здравствуйте, это я. 18.45 Документы и судьбы. 18.50 Новости. 19.00 Час пик. 19.30 «Дикая Роза». 19.55 Кинопанорама. 20.40 Спокойной ночи, малыши. 21.00 Новости. 21.40 Монолог. 21.50 Сенсации русского театра. 22.45 Миннатюра. 22.55 Футбол. Отборочный матч чемпионата Европы. Шотландия — Россия. 0.50 Пресс-экспресс.

●УТ-2, «Россия», Крым-ТВ 7.30 Формула-730. 8.00 Вести. 8.20 Требуются... 8.30 Время деловых людей. 9.00 Новости Эй-Би-Си. 9.25 Торговый дом. 9.40 К. Ванщенкин о Я. Френкеле. 10.05 Здорово живешь. 10.20 А. Шнитке. Концерт для фортепиано с оркестром. 10.45 «Санта-Барбара». 11.35 Телегазета. 11.40 Крестьянский вопрос. 12.00 Вести. 16.00 Вести. 16.20 Студия «Рост». 16.50 Мультфильм. 17.00 ВЫБОРЫ-94. 17.45 Видеотекст. 18.00 Афта хаберлери. 18.25 Мерабаныыз, балалар! 18.45 «Нефасет». 19.15 Концерт. 20.05 Музантракт. 20.10 «Человек и его дело». 20.35 «Санта-Барбара». 21.30 Телерадиореклама. 21.35 Криминальная хроника. 21.50 «Оракул». 22.40 «Хиала» предлагает. 22.50 Вечерний концерт. 23.00 Сесия ВС Украины. 0.00 Телефан.

●«ЧЕРНОМОРСКАЯ» 19.00 «На пороге ночи» (86 часть). 19.30 Мультфильмы. 19.50 Телегазета ТВ-7. 20.00 Авторская программа ЧТРК. 20.30 Уника-ТВ «Магазин 01». 21.00 Худ.фильм «Слежка».

ЧЕТВЕРГ, 17 НОЯБРЯ

●УТ-1 9.00 УТН. 9.10 «Дона Бейжа». 7 серия. 10.00 Спрашивайте - отвечаем. 10.20 «Тарас Петриненко. Быть». 11.35 Школьный экран. 12.10 «Вервиця». 12.40 Школьный экран. 13.10 УТН. 13.20 Худ.фильм «Звезда шерифа». 15.40 «Все - всем». 17.00 УТН. 17.10 Образовательный канал. 18.00 Конкурс солдатской песни. Часть 1. 18.45 «Вольный крестьянин». 19.15 Финансовое обозрение. 19.30 Хоккей. «Сокол» - «Тивали» /Минск/. 21.45 Спокойной ночи, дети. 21.55 Ай Пи Киев. 22.00 УТН. 22.35 Телерадиореклама. 22.40 Ставится вопрос. 23.10 Ай Пи Киев. 23.15 «Дона Бейжа». 13 серия. 0.05 Спорткурьер. 0.15 В. Войнович. «Фиктивный брак». Спектакль. 1.10 УТН.

●«ОСТАНКИНО» 6.30 «Утро». 8.50 Новости. 9.00 «Заячья школа». Худ.фильм. 9.25 «Дикая Роза». 9.50 Новости. 10.00 В мире животных. 10.40 Экслибрис. 10.50 Новости. 15.50 Новости. 16.00 Мультитроллия. 16.30 На балу у Золушки. 16.50 Новости. 17.00 Тин-интим. 17.25 «Элен и ребята». 17.50 Мир сегодня. 18.00 ...До 16 и старше. 18.30 Док.фильм. 18.45 Документы и судьбы. 18.50 Новости. 19.00 Час пик. 19.30 «Дикая Роза». 19.55 «Кто он - Ким Филби?» 20.40 Спокойной ночи, малыши. 21.00 Новости. 21.40 Москва - Кремль. 22.00 Лотто «Миллион». 22.30 «Положение вещей». Худ.фильм /ФРГ/. 1.00 Пресс-экспресс.

●УТ-2, «Россия», Крым-ТВ 7.30 Формула-730. 8.00 Вести. 8.20 Требуются... 8.30 Время деловых людей. 9.00 Новости Эй-Би-Си. 9.25 Поехали. 9.35 Непопулярная тема. 9.50 Утренний концерт. 10.05 Россия распятая. 10.45 «Санта-Барбара». 11.30 Телегазета. 11.40 Крестьянский вопрос. 12.00 Вести. 16.00 Вести. 16.20 Студия «Рост». 16.50 Украинские напевы. 17.00 ВЫБОРЫ-94. 17.40 Видеотекст. 18.00 ТНК. 18.20 Программа греческой редакции. 18.50 ТВ-канал президента Республики Крым. 19.20 Крым-криминал-канал. 19.50 «Стиль жизни». 20.20 Мультфильм. 20.35 «Санта-Барбара». 21.30 Концерт. 22.00 Разговор по душам. 22.15 Сессия ВС Украины. 0.00 «Песенный вернисаж». Часть 3.

●«ЧЕРНОМОРСКАЯ» 19.00 «На пороге ночи» (87 часть). 19.30 Мультфильмы. 19.50 Телегазета ТВ-7. 20.00 Уника-ТВ «Намедни». 20.40 Музыкальный микс. 21.00 Худ.фильм «Секретный агент».

ПЯТНИЦА, 18 НОЯБРЯ

●УТ-1 9.00 УТН. 9.10 Финансовое обозрение. 9.25 «Дона Бейжа». 8 серия. 10.15 «Д». 11.15 «Удивительный мир природы». 11.35 Худ.фильм «Презумпция невиновности». 13.00 УТН. 13.10 «От А до Я». 13.45 Сегодня - День провозглашения Латвийской Республики. Концерт. 15.40 «Все - всем». 17.00 УТН. 17.10 «На зеленом лугу». 17.30 Образовательная программа в Великобритании и в Украине. 18.00 Конкурс солдатской песни. Часть 2. 18.55 Сад, огород. 19.15 «Мистер Х». 19.45 Деловые ведомости. 20.00 УТН. 20.10 Ай Пи Киев. 20.15 Концерт в Домском соборе Риги. 21.00 Футбол. «Динамо» - «Прикарпатье». 21.45 Спокойной ночи, дети. 21.55 Ай Пи Киев. 22.00 УТН. 22.35 Телерадиореклама. 22.40 Общественное мнение. 23.00 Ай Пи Киев. 23.05 «Дона Бейжа». 14 серия. 23.55 Арт-майдан. 0.55 Футбол. «Днепр» - «Шахтер». 1.40 УТН.

●«ОСТАНКИНО» 6.30 «Утро». 8.50 Новости. 9.00 «Сорока». 9.25 «Дикая Роза». 9.50 Новости. 10.00 Дорога. 10.30 Концерт. 10.50 Новости. 15.50 Новости. 16.00 «Питер Пэн». 2 серия. 17.25 Рок-урок. 17.50 Мир сегодня. 18.00 Человек и закон. 18.30 Ансамбль «Воскресенье». 18.40 Документы и судьбы. 18.50 Новости. 19.00 Бомонд. 19.25 «Дикая Роза». 19.50 Поле чудес. 20.40 Спокойной ночи, малыши. 21.00 Новости. 21.40 Человек недели. 22.00 «Улицы Сан-Франциско». 11 серия. 23.05 «Взгляд» с А. Любимовым. 23.50 Новости. 0.05 Музобоз. 0.50 Пресс-экспресс.

●УТ-2, УТ-3, «Россия», Крым-ТВ 7.30 Формула-730. 8.00 Вести. 8.20 Требуются... 8.30 Время деловых людей. 9.00 Новости Эй-Би-Си. 9.25 Поехали. 9.35 В мире животных. 10.30 Утренний концерт. 10.45 «Санта-Барбара». 11.35 Телегазета. 11.40 Крестьянский вопрос. 12.00 Вести. 16.00 Вести. 16.20 Студия «Рост». 16.50 «Мелодии осени». 17.00 ВЫБОРЫ-94. 17.40 Видеотекст. 18.00 ТНК. 18.20 «Хоффнунг». 19.00 Парламентский час. 20.00 «Хронос». 20.35 «Санта-Барбара». 21.30 Прямая речь. 22.30 «Кинескоп». 0.00 СИТ-3. 0.10 «Первый взгляд». 0.40 Футбол как футбол. 1.40 СИТ-3. 1.45 Про-видео.

●«ЧЕРНОМОРСКАЯ» 19.00 «На пороге ночи» (88 часть). 19.30 «Барбар» (10 часть). 19.55 Телегазета ТВ-7. 20.05 Уника-ТВ «Европейский калейдоскоп». 20.30 Худ.фильм «Очарованный апрель». 22.15 Музыкальный микс. 22.30 Худ.фильм «Суперпрофессионалы под землей».

СУББОТА, 19 НОЯБРЯ

●УТ-1 9.00 УТН. 9.10 Ритмическая гимнастика. 9.30 «Планета не только людей». 9.50 Телетехнотека. 10.05 Родная речь. 10.25 Док.фильм. 10.55 «Як много важить слово». 11.25 Доброго вам здоровья. 11.55 Украина сегодня. 12.45 Худ.фильм «Признание в любви». 14.00 Обозрение «Жиллетт». 14.30 Фант-лото «Надежда». 15.30 Благая весть с Риком Реннером. 16.00 УТН. 16.10 «Херсонесские игры-94». 17.30 Наш круг. 18.00 Хоккей. «Сокол» - «Химик» /Воскресенск/. 20.15 Хроника МВД. 20.30 «Останкин», «Маски-шоу». 21.45 Спокойной ночи, дети. 21.55 Ай Пи Киев. 22.00 УТН. 22.35 Окно в Америку. 23.05 Ай Пи Киев. 23.10 «Дона Бейжа». 15 серия. 0.00 Интерконтакт. 0.30 Концерт МСМ. 1.30 УТН.

●«ОСТАНКИНО» 7.30 Субботнее утро делового человека. 8.15 Спорт-шанс. 8.45 Слово пастыря. 9.00 Зов джунглей. 9.30 «Спектр». 9.40 «Другие». 10.15 Профи-шоу. 11.00 Утренняя почта. 11.30 Медицина для тебя. 12.00 Без паузы. 12.15 «Смак». 12.30 Худ.фильм «Генерал» /США/. 14.00 Мультфильм. 14.10 Диалог в прямом эфире. 14.50 Новости. 15.00 Фестиваль солдатской песни. 15.35 «Постижение демократии». Фильм 7 - «Первейшие свободы». 16.35 Нам и потомкам. 17.10 В мире животных. 17.50 Умники и умницы. 18.45 До и после... 19.40 «Команда в шляпах». 6 серия. 20.40 Спокойной ночи, малыши. 21.00 Новости плюс. 21.45 «Хозяин Баллантре». 3 серия. 23.00 Клуб «Белый попугай». 23.45 Новости. 23.55 Худ.фильм «Терраса» /Италия-Франция/.

●УТ-2, УТ-3, «Россия», Крым-ТВ 8.00 Вести. 8.25 Мульти-пульти. 8.45 Студия «Рост». 9.15 «Пилигрим». 10.00 Парламентская неделя. 10.45 Музыка всех поколений. 11.15 «Как жить будем?» 12.00 «Тонн». Худ. фильм /Франция/. 13.40 Крестьянский вопрос. 14.00 Вести. 14.20 Де факто. 14.35 «Эдера». 14 серия. 15.30 Телеэрудит. 15.35 Астрология любви. 16.05 «Россия молодая». 12 серия. 17.05 Футбол без границ. 17.50 Видеотекст. 18.05 Встреча с прессой. 19.10 Худ.фильм «Жизнь и удивительные приключения Робинзона Крузо». 20.45 «Роза ветров». 21.00 телегазета. 21.15 «Джокер». 23.40 Фешн-клаб. 0.05 Худ.фильм «Попытки любви». 1.35 СИТ-3. 1.40 Про-видео.

●«ЧЕРНОМОРСКАЯ» 9.00 Сборник мультфильмов. 10.00 Худ.фильм «Перекресток». 19.00 «