ТВ-Курьер

ПОНЕДЕЛЬНИК, 17 апреля

В программе передач возможны изменения. Перепечатка программы запрещена!

Беларусь 1

6.00, 7.20, 8.15 Доброе утро, Беларусь!
7.00, 9.00, 12.00, 13.00, 15.00, 17.00, 19.00 Новости.
7.05, 8.05 Новости экономики.
7.10, 8.10, 18.15, 0.10 Зона Х.
8.00 Новости (с сурдопереводом).
9.10 Главный эфир.
10.40 Навіны надвор'я.
11.00, 12.15 Сериал **«Блестящей жизни лепесток».**
13.05, 15.25 Сериал **«Роман с прошлым».**
15.10, 18.00 Новости региона.
17.05 Белорусское времечко.
18.30, 19.20 Сериал **«Хозяйка горы».**
21.00 Панорама.
21.45 Понятная политика.
22.00 Док. фильм **«Геноцид. Без права на жизнь».**
22.15 Сериал **«След».**
23.50 Арена.
0.25 День спорта.

Беларусь 2

6.00 Включайся!
10.00, 14.30, 22.35 Телебарометр.
10.05 Новый день.
10.35 Я из деревни.
11.10 Худ. фильм **«Психология преступления. Черная кошка в темной комнате».**
12.50 Худ. фильм **«Психология преступления. Ничего личного».**
15.00 На неделю.
15.50 О здоровье: понарошку и всерьез.
16.20 Мультсериал **«Простоквашино».**
16.30 Мультфильм **«Иван Царевич и Серый Волк 2».**
17.40 Сериал **«Великолепная пятерка».**
19.10 Докудрама **«Чудо».**
20.15 Докудрама **«Семейные истории»** (с субтитрами).
20.45, 21.15 Сериал **«Зови меня мамой».**
21.10 Спортлото 6 из 49, КЕНО.
22.40 Докудрама **«Понять. Простить».**
23.35 На ножах.

ОНТ

6.00, 7.10, 8.10 Наше утро.
7.00, 8.00, 9.00 Наши новости (с сурдопереводом).
9.10 Контуры.
10.15 Жить здорово!
11.00, 13.00, 16.00, 20.30 Наши новости.
11.15 «Непутевые заметки» с Дмитрием Крыловым.
11.50, 13.15 Сериал **«Взгляд из вечности».**
13.55, 22.40 Сериал **«Мама-детектив».**
16.20 Мужское/женское.
17.20, 18.20 Информационный канал.
18.00 Наши новости (с субтитрами).
19.10 Куклы наследника Тутти.
20.10 Вечерние новости.
21.15 Пропаганда (с субтитрами).
21.35 Сериал **«Окна дома твоего».**
0.40 Спортклуб.
1.00 Время.

РТР-Беларусь

6.00 Новое утро.
10.00, 11.30, 14.30, 17.30, 21.00, 23.00 Беларусь. Новости.
10.05 Сериал **«Пыльная работа».**
11.00, 14.00, 17.00, 20.00 Вести.
11.40 САСС уполномочен заявить.
12.40 О самом главном.
13.45 Плюс-минус. Погода на неделю.

14.40 60 минут.
17.40 Есть вопрос!
18.45 Малахов.
21.30, 23.15 Сериал **«Любовь преодолеет все».**
23.40 Вечер с Владимиром Соловьёвым.

НТВ-Беларусь

6.05 Астропрогноз.
6.10, 8.25, 10.35 Сериал **«Жизнь после жизни».**

8.00, 10.00, 13.00, 16.00, 19.00 Сегодня.
11.20 Сериал **«Зверобой».**
13.30, 16.45, 19.55, 22.30, 23.30 Сегодня. Главное.
13.35 Чрезвычайное происшествие.
14.00 Сериал **«Четвертая смена».**
16.55 За гранью.
18.00 ДНК.
20.10, 21.30 Сериал **«Невский. Расплата за справедливость».**
21.15 ЧП.by.
22.35, 23.45 Сериал **«Метод Михайлова».**

СТВ

6.00, 6.40, 7.45 Утро СТВ.
6.30, 7.30, 8.30, 10.30, 13.30, 19.30, 22.30 Новости 24 часа.
8.45 Земля памяти.
9.00 Неделя.
10.40 Сериал **«Глухарь».**
11.35 Док. проект **«Знак качества».**
13.45 САСС уполномочен заявить.
14.40 Документальный проект.
16.30 Новости 24 часа (с сурдопереводом).
16.50 Сериал **«Куба. Личное дело».**
18.30 По существу.

20.10, 23.05 СТВ-спорт.
20.15 Столичные подробности.
20.25 Минщина.
20.40 Сериал **«Шеф 5. Возвращение».**
23.10 Док. проект **«Девяностые».**
0.30 Худ. фильм **«Без компромиссов».**

Мир

5.00 Сериал **«Анна Герман. Тайна белого ангела»** (с субтитрами).
6.10, 4.35 Сериал **«Любовь по приказу».**
9.00, 10.20 Сериал **«Батюшка»** (с субтитрами).
10.00, 13.00, 16.00, 18.30 Новости (бегущая строка).
10.10 Белорусский стандарт.
13.15 Дела судебные. Деньги верните!
14.10, 16.15, 0.45 Дела судебные. Битва за будущее.
15.05, 1.30 Дела судебные. Новые истории.
16.35 Мировое соглашение.
18.50 Игра в кино.
21.30 Сериал **«Меч 2».**
0.20 Наше кино. История большой любви.
1.55 Худ. фильм **«Близнецы»** (с субтитрами).
3.15 Сериал **«Школа выживания от одинокой женщины с тремя детьми в условиях кризиса»** (с субтитрами).

3 Беларусь 3

7.00 Дабраранак.
7.35 Беларуская кухня. Жулікі па-далецку.
8.05 Маст. фільм **«Аднойчы праз дваццаць гадоў»** (са скрытымі субцітрамі).
9.20 Культурны тыдзень.
10.00 Нацыянальны хіт-парад.
10.50, 19.00 Маст. фільм **«Палата № 6»** (са скрытымі субцітрамі).

12.20 Архітэктура Беларусі (са скрытымі субцітрамі).
12.35 Беларуская кухня. Курыца з агрэстам.
13.00, 16.20, 20.30, 23.45 Навіны культуры.
13.15, 21.05 Маст. фільм **«Сталкер».**
15.50 Наперад у мінулае.
16.30 Навука побач.
16.55 Суразмоўцы. Госць - заслужаны дзеяч мастацтваў Рэспублікі Беларусь Віктар Клімчук.
17.10 Канцэрт Сімфанічнага аркестра Белтэлерадыёкампаніі «Музыка кіно».
18.20 Дак. фільм **«Тэатр кінаакцёра».**
20.40 Калыханка.
23.55 Веды ў кубе.

5 International

6.00, 6.40, 7.15, 7.55 Личные вещи.
8.35, 2.40 Док. сериал **«Парадоксы истории. В поисках древних книг».**
9.00, 3.05 Док. сериал **«Парадоксы истории. Дачные причуды».**
9.25, 3.35 Док. сериал **«Парадоксы истории. Заговорщик Суворов».**
9.50, 4.00 Док. сериал **«Парадоксы истории. Секретное оружие Ленинграда».**
10.20, 10.40, 11.05, 11.30, 11.55 Прогресс.
12.15, 12.55, 13.35, 14.15 Сериал **«Свои 3».**
14.55, 15.25, 15.55, 16.30 Сериал **«Детективы».**
17.00, 17.45 Сериал **«Филин 2».**
18.30, 19.15, 19.55, 20.35 Сериал **«След».**
21.15, 22.10, 23.10, 0.10 Сериал **«Прокурорская проверка».**
1.05, 1.30, 1.55, 2.20 Ночь на Пятом.
4.25 Худ. фильм **«Пер Гюнт».**
5.45 Мультсериал **«Маша и Медведь».**

viju Nature

6.00, 6.55 Бескрайняя Африка.
7.50 Мадагаскар, африканский Галапагос.
8.40 Мир природы.
9.35, 10.40, 4.00 Планета мутантов.
11.45, 12.35, 23.40, 0.30 В зоопарке Таронга.
13.25 Аттенборо и кладбище мамонтов.
14.30 Расцвет млекопитающих.
15.25 Тайны великанов Ледникового периода.
16.25 Вскрытие мамонта.
17.15, 1.20 Речные чудовища.
18.10, 18.35, 19.05, 19.30 Собачий отряд - щенячья школа.
20.00, 20.55 Рожденные в Скалистых горах.
21.55 Великие миграции в природе.
22.45 Дикие борцы.
2.10, 3.05 В европейской глуши.
5.05 Планета джунглей.
5.35 Спасение диких медведей.

Travel + Adventure

6.00 Обитаемый остров. Сингапур (с субтитрами).
6.50 Невероятные приключения итальянцев в Исландии.
7.40 Не оставляя следов. Мальдивы.
8.25 Город на берегу. Рио-де-Жанейро (Бразилия).
9.10 Физкульт-привет, Мексика!
10.00, 20.00 Путешествие за 48 часов. Лос-Анджелес (США).
10.25, 20.20 Путешествие за 48 часов. Пхукет (Таиланд).
10.45 Ирландия в ритме танца.
11.10 Испания в ритме танца.
11.35 Как провести выходные в Маргарет-Ривер (Австралия).
11.55 Как провести выходные в Сингапуре.
12.20 Еда. Любовь. Италия. Милан.
12.45 Еда. Любовь. Италия. Модика.
13.10, 0.05 Приключения гурмана в Японии.
13.55, 21.35 Романтическое путешествие по каналам Великобритании.
14.45 Город на берегу. Дублин (Ирландия).
15.30 По течению великих рек. Рона.
16.20 Приключения в Азии. Остров Бали (Индонезия).
17.05 Не оставляя следов. Перу.
17.50 Top Gear в Австралии.
18.40 Top Gear в Боливии.
20.45 По течению великих рек. Сан-Франсиску.
22.25 Обитаемый остров. Ньюфаундленд (Канада) (с субтитрами).
23.15 Жизнь в большом городе. Токио (Япония).
0.50 Физкульт-привет, Китай!
1.40 Ее королевское величество - Великобритания.
2.25 Обитаемый остров. Маджули (Индия) (с субтитрами).
3.15 Круиз «Симфония морей».
4.00 По течению великих рек. Сенегал.
4.50 Как провести выходные на острове Флорес (Индонезия).
5.15 Вызов вершин. Симиенские горы (Эфиопия).

Россия-Культура

6.30, 7.00, 7.30, 10.00, 12.30, 17.00, 19.30 Новости культуры.
6.35 Пешком… Москва парковая.
7.05 Невский ковчег. Теория невозможного. Елена Мрозовская.
7.35 Док. фильм **«Кто написал Библию? Разгадка одной из величайших тайн истории»** (с субтитрами).
8.30 Жизнь и судьба.
8.50 Сериал **«Сын»** (с субтитрами).
10.15 Наблюдатель.
11.15, 0.15 Фильм-концерт **«Галина Писаренко».** 1974.
12.10 Цвет времени. Караваджо.
12.45 Новости. Подробно. АРТ.
13.00 Док. фильм **«Михаил Абрамов. Русское наследие»** (с субтитрами).
13.50 Худ. фильм **«Сердце не камень»** (с субтитрами).
16.05 Линия жизни. Николай Дроздов (с субтитрами).
17.15 Док. фильм **«Гардемарины, вперед!». Невидимые слезы»** (с субтитрами).
18.00 Цвет времени. Ван Дейк.
18.10, 1.00 Пианисты XX века. Николай Петров.
19.00 «Почерк эпохи» с Кириллом Кяро. «Мария Ермолова. Сердце Малого театра» (с субтитрами).
19.45 Главная роль.
20.05 Правила жизни.
20.30 Спокойной ночи, малыши!
20.45 Док. фильм **«Хранители жизни. Чумаков»** (с субтитрами).
21.30 Сати. Нескучная классика… с Валерием Фокиным.
22.15 Сериал **«Обитель». «Окаянные дни»** (с субтитрами).
23.15 «Рэгтайм, или Разорванное время». «Энтомолог Танасийчук и спелеолог Пантюхин» (с субтитрами).
23.45 Магистр игры. «Личины «грядущего хама» (с субтитрами).
1.50 Док. фильм **«Подземные дворцы для вождя и синицы»** (с субтитрами).
2.30 Док. фильм **«И оглянулся я на дела мои…».**

Мульт

6.00, 14.30 Мультсериал **«Смешарики».**
6.30, 11.30, 19.20, 2.25 Мультсериал **«Ми-ми-мишки».**
7.00, 12.00, 16.00 Мультсериал **«Время малышей».**
8.00, 13.00, 21.00, 4.00 Мультсериал **«Барбоскины».**
8.25, 13.25, 20.25 Мультсериал **«Маша и Медведь».**
9.00 Мультсериал **«Бобр добр».**
9.25, 18.30 Мультсериал **«Простоквашино».**
10.00, 14.00, 22.00 Мультсериал **«Фиксики. Новенькие».**
10.30, 20.00, 3.00 Мультсериал **«Лунтик».**
11.00 Мультсериал (премьера) **«Кошечки-собачки».**
15.00 Мультсериал **«Спина к спине».**
15.30 Мультсериал **«Ну, погоди! Каникулы».**
17.00 Мультфильмы **«Привередливая мышка», «Умная собачка Соня».**
17.25 Мультсериал (премьера) **«Фиксики. Дай пять!».**
18.00 Мультсериал **«ДиноСити».**
19.00 Мультсериал **«Геройчики».**
20.55 Мультсериал **«Машины сказки».**
21.30 Мультсериал **«Турбозавры».**
22.30 Мультсериал **«Смешарики: ПИН-код».».**
23.00 Мультсериал **«Бодо Бородо».**
23.25 Мультсериал (премьера) **«Волшебный фонарь».**
0.00, 5.00 Мультсериал **«Белка и Стрелка: Озорная семейка».**
0.25 Мультсериал **«Сказочный патруль. Хроники чудес».**
1.00 Мультфильм **«Муми-дол».**
1.35 Мультсериал **«Малышарики».**
2.00 Мультсериал **«Деревяшки».**

3.20 Мультсериалы **«Маша и Медведь», «Машины сказки».**
4.25 Мультсериал **«Сказочный патруль».**
5.30 Мультсериал **«Фиксики».**

viju TV1000

5.30 Мультсериал **«Тру и Радужное королевство».**
6.35 Мультсериал **«Боботы».**
7.30 Мультсериал **«Дикие скричеры».**
8.50 **«Сапожник».**
10.35 **«Клик: С пультом по жизни».**
12.25 **«Притворись моей женой».**
14.35 **«Испанский-английский».**
17.00 **«Большой».**
19.00 **«Куда приводят мечты».**
21.00 **«Хижина».**
23.20 **«Век Адалин».**
1.25 **«Тихая гавань».**
3.15 **«Лучшее во мне».**

viju TV1000 русское

5.30 Мультсериал **«ДиноСити».**
6.10 Мультсериал **«ПИН-код».**
7.00 Мультсериал **«Бодо Бородо».**
7.40 **The Alpine Campaign.**
9.20 **«Сибирский цирюльник».**
12.45 **«Статский советник».**
15.05 **«Дуэлянт».**
17.05, 18.00 **«Жизнь и приключения Мишки Япончика».**
19.00 **«Ярослав. Тысячу лет назад».**
20.50 **«Тарас Бульба».**
23.10 **«1612».**
1.40 **«Красный призрак».**
3.15 **«Донбасс. Окраина».**

Кинопремьера

0.05 **«Худший человек на свете».**
2.05 **«Артек. Большое путешествие».**
3.50 **«Этому быть!»**
5.20 **«Свободное падение».**
6.45 **«Закрытое море: Год акулы».**
8.10 **«Вмешательство».**
10.20 **«9 причин, чтобы жить».**
11.50 **«Месть Земли».**
13.45 **«Тюрьма суперзлодеев».**
15.30 **«Дом на другой стороне».**
17.15 **«Неувольняемый».**
18.40 **«Убойный монтаж».**
20.30 **«Очень лысая поездка».**
22.15 **«После меня».**

Киносемья

1.15 Худ. фильм **«Мулан».**
3.00 Худ. фильм **«Белоснежка: Месть гномов».**
4.40 Мультфильм **«Барбоскины на даче».**
5.50 Мультфильм **«Корпорация монстров».**
7.15 Мультфильм **«Три мушкетера».**
8.40 Худ. фильм **«Человек-паук: Вдали от дома».**
10.40 Худ. фильм **«Кролик Питер 2».**
12.05 Худ. фильм **«Фантастическая четверка».**
13.45 Худ. фильм **«Фантастическая четверка: Вторжение Серебряного серфера».**
15.10 Худ. фильм **«Артур и минипуты».**
16.50 Худ. фильм **«Tomb Raider: Лара Крофт».**
18.40 Худ. фильм **«Черепашки-ниндзя».**
20.15 Мультфильм **«Суперсемейка».**
22.05 Худ. фильм **«Артур и война двух миров».**
23.40 Худ. фильм **«Зов предков».**

Живи!

0.00, 13.00 Фитнес-бикини 2.0.
0.30, 13.30, 19.30 Shuffle Dance.
1.00 Жизнь в стиле фэн-шуй.
1.30 Ароматный мир.
2.00, 15.00, 21.00 Пилатес изнутри.
3.00, 4.30, 7.30 Утренний заряд с Димой Брагиным.
3.15, 18.30, 23.30 Экспресс-йога.
3.30, 5.30, 8.30, 11.30, 22.15 Дыши и худей с Мариной Корпан.
3.45, 5.45, 10.30, 18.45, 23.45 Цигун. Практика гармонии.
4.00, 7.00 YogaУтро.
4.45, 7.45, 10.45 Здоровые завтраки.
5.00, 10.00 Йога. Женские практики.
6.00, 9.00, 12.00 «Скульптурное лицо» с Викторией Цепляевой.
6.30, 9.30, 12.30 Здоровая спина 2.0.
8.00, 11.00, 20.30 Антистресс-йога.
8.45, 17.30, 22.00 Антицеллюлитная гимнастика с Еленой Каркукли.
11.45, 17.45 Фитнес с резинками.
14.00 Здоровые обеды.
14.30, 19.00 Hiit.
16.00 Табата-хард.
16.30, 22.30 Шпагат.
17.00, 20.00 Здоровые ужины.
18.00, 23.00 Уроки чувственности.

Перец Int

6.00, 0.20 Улетное видео по-русски.
7.10, 17.50, 1.30 Улетное видео.
8.20, 19.05, 2.40 Док. сериал **«Дорожные войны».**
9.55, 10.45, 4.10, 5.10 Утилизатор.
11.35 +100500.
13.55, 14.40 Док. сериал **«Вне закона. Преступление и наказание».**
15.30, 23.35 Опасные связи.
16.10, 21.55 Решала.
18.40, 21.30 Невероятные истории.
19.55 Заступницы.
20.40 Док. сериал **«Дорожные войны 2.0».**

ТВ3

6.00 Коллекция «Беларусь-фильма».
9.55 Колдуны мира.
10.45 Доктор И.
11.15 Смотри сам.
11.30 Хватит слухов.
12.00 Сериал **«Сны».**
12.55 О здоровье. Понарошку и всерьез.
13.25, 19.50, 0.25 Сериал **«Слепая».**
14.25, 20.50, 1.20 Сериал **«Гадалка».**
15.25 Параллельный мир.
16.20 Очевидцы.
16.50 Сериал **«Охотники за привидениями».**
17.25 Посмотрим.
17.55 Док. сериал **«Врачи».**
18.55 Громкие дела.
21.50 Сериал **«Анатомия убийства».**
23.35 Сериал **«Гримм».**
1.50 Прощание.
2.30 Худ. фильм **«Аладдин».**
4.30 Док. сериал **«Суд идет».**

5 Беларусь 5

7.00 Футбол. Чемпионат Испании. Ла Лига. 29-й тур. Хетафе - Барселона.
8.55 Итоги недели.
9.40 Плавание. Чемпионат России. Казань.
11.45 Баскетбол. Единая лига ВТБ. 1/2 финала. Первый матч. УНИКС - Зенит.
13.35 Большой спорт.
14.20 Футбол. Чемпионат России. Премьер-лига. 23-й тур. Урал (Екатеринбург) - ЦСКА (Москва).
16.20 VeloLove с Евгением Гутаровичем.
16.35 На грани фола. Футбольное обозрение. Прямая трансляция.
18.00 Плавание. Чемпионат России. Казань. Прямая трансляция.
19.30 Хоккей. КХЛ. Финал. Первый матч. Прямая трансляция. В перерыве Спорт-центр.
21.55 Футбол. Чемпионат Испании. Ла Лига. 29-й тур. Сельта - Мальорка. Прямая трансляция. В перерыве Спорт-центр.
23.55 Футбол. Чемпионат Испании. Ла Лига. 29-й тур. Обзор.

ВТВ

6.00 Дураки и дороги.
7.00 Лови момент.
8.15 Утро с юмором.
12.00 Сериал **«Гости из прошлого».**
13.45 КВН. Па-нашаму.
15.00 Галерея красоты.
15.30 Сериал **«Мамочки».**
16.25 Сериал **«Постучись в мою дверь».**

18.05 Сериал **«Родком».**
19.00 Уральские пельмени. Азбука Уральских пельменей - М.
20.20 Сериал **«Черная любовь».**
22.00 Сериал **«Против всех».**
23.00 Битва каверов.
0.25 Худ. фильм **«Волшебник».**
1.50 Сериал **«Братья».**
3.55 Сериал **«Молодежка».**
5.30 Ералаш.

ТВ-Курьер

ВТОРНИК, 18 апреля

Беларусь 1

6.00, 7.20, 8.20 Доброе утро, Беларусь!
7.00, 9.00, 12.00, 13.00, 15.00, 17.00, 19.00 Новости.
7.05, 8.05 Новости экономики.
7.10, 8.10, 18.15, 23.50 Зона Х.
8.00 Новости (с сурдопереводом).
9.10 Здорово здоровым быть! (с субтитрами).
9.55, 11.50, 12.15, 13.05 Сериал **«Мое сердце с тобой».**
10.50, 0.25 Скажинемолчи.
15.10, 18.00 Новости региона.
15.25, 22.00 Сериал **«След».**
17.05 Белорусское времечко (прямой эфир).
18.35, 19.20 Сериал **«Хозяйка горы».**
21.00 Панорама.
21.45 Это другое.
23.35 Сфера интересов.
0.10 День спорта.

Беларусь 2

6.00 Включайся!
10.00, 16.55 Телебарометр.
10.05, 18.30 Докудрама **«Чудо».**
11.05, 17.00 Сериал **«Великолепная пятерка».**
12.35, 20.45, 21.15 Сериал **«Зови меня мамой».**
14.20, 19.30 Сериал **«Фитнес».**

15.35 Мультсериал **«Простоквашино».**
15.55 Ничего себе ньюз.
16.00 Пин_код.
21.10 Спортлото 6 из 49, КЕНО.
22.40 Докудрама **«Понять. Простить».**
23.35 На неделю.

ОНТ

6.00, 7.15, 8.15, 9.10 Наше утро.
7.00, 8.00, 9.00 Наши новости (с сурдопереводом).
7.10, 8.10 Тревожная кнопка.
10.00 Пропаганда (с субтитрами).
10.20 Жить здорово!
11.00, 13.00, 16.00, 20.30 Наши новости.
11.15 Век «Динамо».
11.50, 13.15 Сериал **«Взгляд из вечности».**
14.00, 22.30 Сериал **«Чужое счастье».**
16.20 Мужское/женское.
17.20, 18.20 Информационный канал.
18.00 Наши новости (с субтитрами).
19.10 Куклы наследника Тутти.
20.10 Вечерние новости.
21.15 Полит stand up.
21.25 Сериал **«Окна дома твоего».**
0.20 Время.

РТР-Беларусь

6.00 Новое утро.
10.00, 11.30, 14.30, 17.30, 21.00, 23.00 Беларусь. Новости.
10.05 Сериал **«Пыльная работа».**
11.00, 14.00, 17.00, 20.00 Вести.
11.40 О самом главном.
12.50 Точки над i.
14.40 60 минут.

17.40 Сериал **«Дуэт по праву».**
18.45 Малахов.
21.30, 23.15 Сериал **«Любовь преодолеет все».**
23.40 Вечер с Владимиром Соловьёвым.

НТВ-Беларусь

6.00 Астропрогноз.
6.05, 7.15, 8.20, 13.30, 16.45, 19.55, 22.30, 23.30 Сегодня. Главное.
6.10 Здорово здоровым быть!
7.00 Сломать стереотипы.
7.30 Маршрут построен.
8.00, 10.00, 13.00, 16.00, 19.00 Сегодня.
8.35, 21.15 ЧП.by.
8.55, 10.35 Сериал **«Лесник. Своя земля».**
11.20 Сериал **«Зверобой».**
13.35 Чрезвычайное происшествие.
14.00 Сериал **«Четвертая смена».**
16.55 За гранью.
18.00 ДНК.
20.10, 21.30 Сериал **«Невский. Расплата за справедливость».**
22.35, 23.45 Сериал **«Метод Михайлова».**

СТВ

6.00, 6.40, 7.45, 8.40 Утро СТВ.
6.30, 7.30, 8.30, 10.30, 13.30, 19.30, 22.30 Новости 24 часа.
9.00 Решение есть!
9.30 По существу.
10.40 Сериал **«Глухарь».**
11.30 Док. проект **«Знак качества».**
13.45 Сериал **«Рикошет».**
16.30 Новости 24 часа (с сурдопереводом).
16.50 Сериал **«Куба. Личное дело».**
19.00 Р. S.
20.10, 23.05 СТВ-спорт.
20.15 Столичные подробности.
20.25 Минщина.
20.40 Сериал **«Шеф 5. Возвращение».**
23.10 Док. проект **«Девяностые».**
0.30 Худ. фильм **«Иллюзия обмана».**

Мир

5.00 Сериал **«Любовь по приказу».**
9.15, 10.10 Сериал **«Батюшка»** (с субтитрами).
10.00, 13.00, 16.00, 18.30 Новости (бегущая строка).
13.15 Дела судебные. Деньги верните!
14.10, 16.15, 0.40 Дела судебные. Битва за будущее.
15.05, 1.20 Дела судебные. Новые истории.
16.35 Мировое соглашение.
18.50 Игра в кино.
21.30 Сериал **«Меч 2».**
0.10 Наше кино. История большой любви.
2.05 Худ. фильм **«Девушка спешит на свидание»** (с субтитрами).
3.10 Сериал **«Школа выживания от одинокой женщины с тремя детьми в условиях кризиса»** (с субтитрами).

3 Беларусь 3

7.00 Дабраранак.
7.35 Беларуская кухня. Рыбныя клёцкі.
8.05, 13.00, 16.45, 20.30, 22.50 Навіны культуры.
8.15, 18.40 Серыял **«Бярозка»** (са скрытымі субцітрамі).
10.05 Кадры жыцця. Акцёр, рэжысёр Віталь Катавіцкі.
11.00 Архітэктура Беларусі (са скрытымі субцітрамі).
11.15, 17.25 Серыял **«Маёр Віхар»** (са скрытымі субцітрамі).
12.30 Беларуская кухня. Варэнікі па-дрочаўску.
13.10, 21.05 Маст. фільм **«Альпійская балада»** (са скрытымі субцітрамі).

14.40 «Маладыя пацаны». Сольны канцэрт заслужанага артыста Рэспублікі Беларусь Аляксандра Саладухі.
15.50 Кампазітары Беларусі. Эдуард Ханок.
16.20 Я хачу гэта ўбачыць!
17.00, 23.00 Дак. фільм **«Вялікае кіно. «Карнавальная ноч».**
20.40 Калыханка.
22.40 Дак. фільм **«Засакрэчаная вайна».**

5 International

6.00, 6.40, 7.15, 7.55 Личные вещи.
8.35, 2.35 Док. сериал **«Парадоксы истории. Заговорщик Суворов».**
9.00, 3.00 Док. сериал **«Парадоксы истории. Секретное оружие Ленинграда».**
9.25, 3.30 Док. сериал **«Парадоксы истории. Хребет государства».**
9.50, 3.55 Док. сериал **«Парадоксы истории. Тайна министерской забастовки».**
10.20, 10.40, 11.05, 11.30, 11.50 Прогресс.
12.15, 12.55 Сериал **«Свои 3».**
13.35, 14.10 Сериал **«Свои 4».**
14.50, 15.25, 15.55, 16.25 Сериал **«Детективы».**
17.00, 17.45 Сериал **«Филин 2».**
18.30, 19.10, 19.55, 20.35 Сериал **«След».**
21.15, 22.10, 23.05, 0.05 Сериал **«Прокурорская проверка».**
1.00, 1.25, 1.50, 2.10 Ночь на Пятом.
4.20, 5.05 Худ. фильм **«Месяц в деревне».**

viju Nature

6.20 Аттенборо и кладбище мамонтов.
7.20 Расцвет млекопитающих.
8.15 Тайны великанов Ледникового периода.
9.15 Вскрытие мамонта.
10.05, 10.35, 11.00, 11.30, 3.55, 4.25 Собачий отряд - щенячья школа.
11.55, 12.45, 23.40, 0.30, 4.45 В зоопарке Таронга.
13.35, 14.35 Рожденные в Скалистых горах.
15.30 Великие миграции в природе.
16.25, 22.50 Дикие борцы.
17.20, 1.15 Речные чудовища.
18.15, 19.05 Удивительное семейство псовых.
20.00, 21.00, 21.55 Гениальные морские охотники.
2.10, 3.05 Бескрайняя Африка.
5.35 Спасение диких медведей.

Travel + Adventure

6.00 Обитаемый остров. Бали (Индонезия) (с субтитрами).
6.50 Невероятные приключения итальянцев на Фарерских островах.
7.40 Не оставляя следов. Мальдивы.
8.25 Город на берегу. Мумбаи (Индия).
9.10 Физкульт-привет, Монголия!
10.00, 20.00 Путешествие за 48 часов. Пхукет (Таиланд).
10.25, 20.20 Путешествие за 48 часов. Сан-Франциско (США).
10.45 Испания в ритме танца.
11.10 Узбекистан в ритме танца.
11.35 Как провести выходные на острове Флорес (Индонезия).
11.55 Как провести выходные в Далате (Вьетнам).
12.20, 12.45 Культура еды. Скандинавия.
13.10, 0.00 Приключения гурмана в Японии.
13.55 Романтическое путешествие по каналам Великобритании.
14.45 Город на берегу. Сеул (Южная Корея).
15.30 По течению великих рек. Сан-Франсиску.
16.20 Приключения в Азии. Пустыня Бадын-Джаран (Китай).
17.10 Не оставляя следов. Таиланд.
17.55 Top Gear на Северном полюсе.
18.45 Top Gear в Непале.
20.45 По течению великих рек. Рона.
21.35 Романтическое путешествие по каналам.
22.20 Обитаемый остров. Фарерские острова (Дания) (с субтитрами).
23.10 Жизнь в большом городе. Тель-Авив (Израиль).
0.45 Физкульт-привет, Филиппины!
1.35 Ее королевское величество - Великобритания.
2.20 Обитаемый остров. Новая Каледония (Франция) (с субтитрами).
3.10 Круиз «Симфония морей».
3.55 По течению великих рек. Висла.
4.50 Как провести выходные на Миндоро (Филиппины).
5.15 Вызов вершин. Польские Татры (Польша).

Россия-Культура

6.30, 7.00, 7.30, 10.00, 12.30, 17.00, 19.30 Новости культуры.
6.35 Пешком… Москва красная.
7.05 Легенды мирового кино. Сергей Герасимов.
7.35 Док. фильм **«Математика и подъем цивилизации». «Египет. Родина чисел»** (с субтитрами).
8.30 Жизнь и судьба.
8.50 Сериал **«Сын»** (с субтитрами).
10.15 Наблюдатель.
11.15, 23.40 Док. фильмы **«Лев Яшин»** (1971); **«Александр Мальцев. Последний сезон»** (1984). 100 лет спортивному обществу «Динамо».
12.15 Цвет времени. Уильям Тёрнер.
12.45 Новости. Подробно. Книги.
13.00 «Почерк эпохи» с Кириллом Кяро. «Мария Ермолова. Сердце Малого театра».
13.30 Игра в бисер. «А.Н. Островский. «Бесприданница».
14.10 Док. фильм **«Кто написал Библию? Разгадка одной из величайших тайн истории»** (с субтитрами).
15.05 Сати. Нескучная классика… с Валерием Фокиным.
15.50 Док. фильм **«Подземные дворцы для вождя и синицы»** (с субтитрами).
16.30 «Рэгтайм, или Разорванное время». «Энтомолог Танасийчук и спелеолог Пантюхин» (с субтитрами).
17.15 Передвижники. Марк Антокольский (с субтитрами).
17.40 Док. сериал **«Забытое ремесло». «Ловец пиявок».**
18.00, 0.45 Пианисты XX века. Артур Рубинштейн.
19.00 «Почерк эпохи» с Кириллом Кяро. «Николай Бердяев. Пленник свободы» (с субтитрами).
19.45 Главная роль.
20.05 Правила жизни.
20.30 Спокойной ночи, малыши!
20.45 Искусственный отбор.
21.30 Белая студия.
22.15 Сериал **«Обитель». «Место силы»** (с субтитрами).
23.15 «Рэгтайм, или Разорванное время». «Счастливый случай по имени Тихонов» (с субтитрами).
1.45 Цвет времени. Леонид Пастернак.
2.00 Профилактика на канале.

Мульт

6.00, 14.30 Мультсериал **«Смешарики».**
6.30, 11.30, 19.20 Мультсериал **«Ми-ми-мишки».**
7.00, 12.00, 16.00 Мультсериал **«Время малышей».**
8.00, 13.00, 21.00 Мультсериал **«Барбоскины».**
8.25, 13.25, 20.25 Мультсериал **«Маша и Медведь».**
9.00 Мультсериал **«Бобр добр».**
9.25, 18.30 Мультсериал **«Простоквашино».**
10.00, 17.25, 22.00 Мультсериал **«Фиксики. Новенькие».**
10.30, 20.00 Мультсериал **«Лунтик».**
11.00 Мультсериал **«Кошечки-собачки».**
14.00 Мультсериал (премьера) **«Фиксики. Дай пять!».**
15.00 Мультсериал **«Спина к спине».**
15.30 Мультсериал **«Ну, погоди! Каникулы».**
17.00 Мультфильмы **«Хомячок Фрош. Друзья в поисках клада», «Крошка Енот».**
18.00 Мультсериал **«ДиноСити».**
19.00 Мультсериал **«Геройчики».**
20.55 Мультсериал **«Машины сказки».**
21.30 Мультсериал **«Турбозавры».**
22.30 Мультсериал **«Смешарики: ПИН-код».».**
23.00 Мультсериал **«Бодо Бородо».**
23.25 Мультсериал (премьера) **«Волшебный фонарь».**
0.00 Мультсериал **«Белка и Стрелка: Озорная семейка».**

0.25 Мультсериал **«Сказочный патруль. Хроники чудес».**
1.00 Мультфильмы **«Мумидол», «В зоопарке - ремонт!».**
1.30 Мультсериал (премьера) **«Малышарики идут в детский сад».**
2.00 Профилактические работы.

viju TV1000

5.30 Мультсериал **«Тру и Радужное королевство».**
6.10 Мультсериал **«Тоботы».**
6.45 Мультсериал **«Дикие Скричеры».**
8.10 «Куда приводят мечты».
10.10 «Хижина».
12.35 «Век Адалин».
14.40 «Лучшее во мне».
16.50 «Тихая гавань».
19.00 «Мемуары гейши».
21.35 «Еще одна из рода Болейн».
23.45 «Мария-Антуанетта».
1.55 «Пятый элемент».
3.55 «Ультрафиолет».

viju TV1000 русское

5.30 Мультсериал **«ДиноСити».**
6.20 Мультсериал **«ПИН-код».**
7.25 Мультсериал **«Бодо Бородо».**
8.20 «Тарас Бульба».
10.40 «Ярослав. Тысячу лет назад».
12.30 «1612».
15.10 «Крымский мост. Сделано с любовью!»
17.00, 18.00 «Жизнь и приключения Мишки Япончика».
19.00 «Тот еще..!»
20.25 «Билет на Vegas».
22.00 «Наша Russia: Яйца судьбы».
23.30 «Бой с тенью».
1.35 «Бой с тенью 2: Реванш».
3.40 «Бой с тенью 3D: Последний раунд».

Кинопремьера

0.15 «Месть Земли».
2.10, 23.50 «Тюрьма суперзлодеев».
3.50 «Вмешательство».
6.00 «9 причин, чтобы жить».
7.30 «Дом на другой стороне».
9.15 «Худший человек на свете».
11.25 «По-мужски».
13.10 «Скрежет».
14.40 «Закрытое море: Год акулы».
16.05 Мультфильм **«Айнбо. Сердце Амазонии».**
17.30 «Анатомия убийств».
19.00 «Модель».
20.30 «Венецияфрения».
22.10 «Оленьи рога».

Киносемья

1.15 Мультфильм **«Вверх».**
2.50 Мультфильм **«Добрыня Никитич и Змей Горыныч».**
3.55 Худ. фильм **«Приключения Паддингтона 2».**
5.35 Худ. фильм **«Дамбо».**
7.15 Мультфильм **«Университет монстров».**
8.55 Мультфильм **«Корпорация монстров».**
10.20 Худ. фильм **«Артур и минипуты».**
11.55 Худ. фильм **«Зов предков».**
13.30 Мультфильм **«Суперсемейка».**
15.15 Худ. фильм **«Артур и месть Урдалака».**
16.45 Худ. фильм **«Мулан».**
18.30 Худ. фильм **«Черепашки-ниндзя 2».**
20.15 Мультфильм **«Суперсемейка 2».**
22.05 Мультфильм **«Три мушкетера».**
23.30 Худ. фильм **«Белоснежка: Месть гномов».**

Живи!

0.00, 13.00 Фитнес-бикини 2.0.
0.30, 13.30, 19.30 Shuffle Dance.
1.00 Жизнь в стиле фэн-шуй.
1.30 Ароматный мир.
2.00, 15.00, 21.00 Пилатес изнутри.
3.00, 4.30, 7.30 Утренний заряд с Димой Брагиным.
3.15, 18.30, 23.30 Экспресс-йога.
3.30, 5.30, 8.30, 11.30, 22.15 Дыши и худей с Мариной Корпан.
3.45, 5.45, 10.30, 18.45, 23.45 Цигун. Практика гармонии.
4.00, 7.00 YogaУтро.
4.45, 7.45, 10.45 Здоровые завтраки.
5.00, 10.00 Йога. Женские практики.
6.00, 9.00, 12.00 «Скульптурное лицо» с Викторией Цепляевой.
6.30, 9.30, 12.30 Здоровая спина 2.0.
8.00, 11.00, 20.30 Антистресс-йога.
8.45, 17.30, 22.00 Антицеллюлитная гимнастика с Еленой Каркукли.
11.45, 17.45 Фитнес с резинками.
14.00 Здоровые обеды.
14.30, 19.00 Hiit.
16.00 Табата-хард.
16.30, 22.30 Шпагат.
17.00, 20.00 Здоровые ужины.
18.00, 23.00 Уроки чувственности.

Перец Int

6.00, 0.20 Улетное видео по-русски.
7.10, 17.50, 1.30 Улетное видео.
8.20, 19.05, 2.40 Док. сериал **«Дорожные войны».**
9.55, 10.45, 4.10, 5.10 Утилизатор.
11.35 +100500.
13.55 Док. сериал **«Вне закона. Преступление и наказание».**
15.30, 23.35 Опасные связи.
16.10, 21.55 Решала.
18.40, 21.30 Невероятные истории.
19.55 Заступницы.
20.40 Док. сериал **«Дорожные войны 2.0».**

ТВ3

6.00 Коллекция «Беларусь-фильма».
9.05 Сериал **«Старец».**
10.00, 17.45 Сериал **«Любовная магия».**
10.55 Посмотрим.
11.25 Мистические истории.
13.00, 18.45, 2.45 Сериал **«Слепая».**
14.30, 20.10, 3.30 Сериал **«Гадалка».**
16.00, 21.35 Сериал **«Анатомия убийства».**
23.15 Сериал **«Гримм».**
0.05 Дневник экстрасенса.
0.55 Худ. фильм **«Западня».**
4.15 Смотри сам.
4.30 Док. сериал **«Суд идет».**

5 Беларусь 5

7.00, 22.45 Плавание. Чемпионат России. Казань.
8.20 Футбол. Чемпионат Испании. Ла Лига. 29-й тур. Обзор.
9.15 На грани фола. Футбольное обозрение.
10.40 Баскетбол. Единая лига. 1/2 финала. Второй матч. ЦСКА (Москва) - Локомотив-Кубань.
12.25 Хоккей. КХЛ. Финал. Первый матч.
14.20 Футбол. Чемпионат России. Премьер-лига. 23-й тур. Факел (Воронеж) - Ахмат (Грозный).
16.15 Спорт-кадр.
16.50 Футбол. Чемпионат России. Премьер-лига. 23-й тур. Обзор.
17.50 Футбол. Кубок Беларуси. 1/2 финала. Первый матч. Славия (Мозырь) - Торпедо-БелАЗ (Жодино). Прямая трансляция. В перерыве Спорт-центр.

19.50 Хоккей. Чемпионат Беларуси. Финал. Превью.
20.10 Хоккей. Чемпионат Беларуси. Финал. Четвертый матч. Металлург (Жлобин) - Неман (Гродно). Прямая трансляция.
22.35 Спорт-центр.

ВТВ

6.00 Дураки и дороги.
7.00 Лови момент.
8.15 Утро с юмором.
12.00 Сериал **«Гости из прошлого».**
13.45 КВН. Па-нашаму.
14.45 СелаПолетела.
15.30 Сериал **«Мамочки».**
16.25 Сериал **«Постучись в мою дверь».**
18.05 Сериал **«Родком».**
19.00 Уральские пельмени. Без задних нот.
20.20 Сериал **«Черная любовь».**
22.00 Сериал **«Против всех».**
23.00 Большой побег.
0.00 Худ. фильм **«Шахматист».**
1.50 Сериал **«Братья».**
3.55 Сериал **«Молодежка».**
5.30 Ералаш.

ТВ-Курьер

СРЕДА, 19 апреля

Беларусь 1

6.00, 7.20, 8.15 Доброе утро, Беларусь!
7.00, 9.00, 12.00, 13.00, 15.00, 17.00, 19.00 Новости.
7.05, 8.05 Новости экономики.
7.10, 8.10, 18.15, 0.40 Зона Х.
8.00 Новости (с сурдопереводом).
9.10 Здорово здоровым быть! (с субтитрами).
9.55, 11.50, 12.15 Сериал **«Я иду тебя искать. Московское время».**
10.50 Скажинемолчи.
13.05 Сериал **«Я иду тебя искать. За закрытыми дверями».**
15.10, 18.00 Новости региона.
15.25, 22.45 Сериал **«След».**
17.05 Белорусское времечко (прямой эфир).
18.35, 19.20 Сериал **«Хозяйка горы».**
21.00 Панорама.
21.45 Экономическая среда.
0.25 Сфера интересов.
1.00 День спорта.

Беларусь 2

6.00 Включайся!
10.00, 16.55 Телебарометр.
10.05, 18.30 Докудрама **«Чудо».**
11.05, 17.00 Сериал **«Великолепная пятерка».**
12.35, 20.45, 21.15 Сериал **«Зови меня мамой».**
14.20, 19.30 Сериал **«Фитнес».**
15.35 Мультсериал **«Простоквашино».**
15.55 Ничего себе ньюз.

16.00 Пин_код.
21.10 Спортлото 5 из 36, КЕНО.
22.40 Докудрама **«Понять. Простить».**
23.35 На неделю.

ОНТ

6.00, 7.10, 8.10, 9.10 Наше утро.
7.00, 8.00, 9.00 Наши новости (с сурдопереводом).
10.00 Жить здорово!
11.00, 13.00, 16.00, 20.30 Наши новости.
11.15 «Непутевые заметки» с Дмитрием Крыловым.
11.50, 13.15 Сериал **«Взгляд из вечности».**
14.00, 22.30 Сериал **«Чужое счастье».**
16.20 Мужское/женское.
17.20, 18.20 Информационный канал.
18.00 Наши новости (с субтитрами).
18.55 Удача в придачу! Дневник.
19.00 ОбъективНО.
20.00, 0.15 Время.
21.15 Все понятно с Мариной Караман (с субтитрами).
21.25 Сериал **«Окна дома твоего».**

РТР-Беларусь

6.00 Новое утро.
10.00, 11.30, 14.30, 17.30, 21.00, 23.00 Беларусь. Новости.
10.05 Сериал **«Пыльная работа».**
11.00, 14.00, 17.00, 20.00 Вести.
11.40 О самом главном.
12.50 Точки над i.
14.40 60 минут.
17.40 Сериал **«Дуэт по праву».**
18.45 Малахов.

20.30 P. S.
21.30, 23.15 Сериал **«Дорога к счастью».**
23.40 Вечер с Владимиром Соловьёвым.

НТВ-Беларусь

6.00 Астропрогноз.
6.05, 7.00, 8.00, 13.30, 16.45, 19.55, 22.30, 23.30 Сегодня. Главное.
6.10 Здорово здоровым быть!
7.15 Сфера интересов.
7.30 Маршрут построен.
8.10, 21.15 ЧП.by.
8.30 Еда хоть куда.
9.00 Сериал **«Лесник. Своя земля».**
10.55 Знак качества.
11.15 Сериал **«Зверобой».**
13.00, 16.00, 19.00 Сегодня.
13.35 Чрезвычайное происшествие.
14.00 Сериал **«Четвертая смена».**
16.55 За гранью.
18.00 ДНК.
20.10, 21.30 Сериал **«Невский. Расплата за справедливость».**
22.35, 23.45 Сериал **«Метод Михайлова».**

СТВ

6.00, 6.40, 7.45, 8.40 Утро СТВ.
6.30, 7.30, 8.30, 10.30, 13.30, 19.30, 22.30 Новости 24 часа.
9.00 Док. проект **«Без обмана».**
10.40 Сериал **«Глухарь».**
11.35 Док. проект **«Знак качества».**
13.45 Сериал **«Рикошет».**
14.40 Сериал **«Неслучайная встреча».**
16.30 Новости 24 часа (с сурдопереводом).
16.50 Сериал **«Куба. Личное дело».**
20.15, 23.05 СТВ-спорт.
20.20 Столичные подробности.
20.30 Минщина.
20.40 Сериал **«Подсудимый».**
23.10 Док. проект **«Девяностые».**
0.30 Худ. фильм **«Не/смотря ни на что».**

Мир

5.00, 10.10 Сериал **«Любовь по приказу».**
10.00, 13.00, 16.00, 18.30 Новости (бегущая строка).
13.15 Дела судебные. Деньги верните!
14.10, 16.15, 0.40 Дела судебные. Битва за будущее.
15.05, 1.25 Дела судебные. Новые истории.
16.35 Мировое соглашение.
19.05 Назад в будущее.
20.00 Слабое звено.
20.50 Игра в кино.
21.30 Сериал **«Меч 2».**
0.15 Наше кино. История большой любви.
2.40 Худ. фильм **«Белый клык»** (с субтитрами).
4.00 Сериал **«Школа выживания от одинокой женщины с тремя детьми в условиях кризиса»** (с субтитрами).

3 Беларусь 3

7.00 Дабраранак.
7.35 Беларуская кухня. Трабух.
8.05, 13.00, 16.20, 20.30, 0.05 Навіны культуры.
8.15, 18.40 Серыял **«Бярозка»** (са скрытымі субцітрамі).
10.05 Кадры жыцця. Фотакарэспандэнт, фотажурналіст Юрый Іваноў.
11.00 Архітэктура Беларусі (са скрытымі субцітрамі).
11.15, 17.25 Серыял **«Маёр Віхар»** (са скрытымі субцітрамі).
12.30 Беларуская кухня. Марынаваны карась.
13.10, 21.05 Маст. фільм **«Фронт без флангаў»** (са скрытымі субцітрамі).
15.55 Кампазітары Беларусі. Вячаслаў Пяцько.
16.30 Жывая спадчына. Абрад «Намскі Вялікдзень» (в. Аброва, Івацэвіцкі раён, Брэсцкая вобласць).
17.00, 0.15 Дак. фільм **«Вялікае кіно. «Афоня».**
20.40 Калыханка.
23.50 Дак. фільм **«Засакрэчаная вайна».**

5 International

6.00, 6.40, 7.15, 7.55 Личные вещи.
8.35, 2.35 Док. сериал **«Парадоксы истории. Хребет государства».**
9.00, 3.00 Док. сериал **«Парадоксы истории. Тайна министерской забастовки».**
9.25, 3.25 Док. сериал **«Парадоксы истории. Одиссея полковника Маннергейма».**
9.50, 3.50 Док. сериал **«Парадоксы истории. Александр Благословенный».**
10.20, 10.40, 11.05, 11.30, 11.50 Прогресс.
12.15, 12.55, 13.30, 14.10 Сериал **«Свои 4».**
14.50, 15.20, 15.55, 16.25 Сериал **«Детективы».**
17.00, 17.45 Сериал **«Филин 2».**
18.30, 19.10, 19.50, 20.30 Сериал **«След».**
21.15, 22.10, 23.10, 0.05 Сериал **«Прокурорская проверка».**

1.00, 1.25, 1.45, 2.10 Ночь на Пятом.
4.20 Муз. фильм **«Водевили Чехова».**
5.30 Спектакль **«Андалузский осел».**
5.55 Мультсериал **«Маша и Медведь».**

viju Nature

6.00, 6.55 Рожденные в Скалистых горах.
7.50 Великие миграции в природе.
8.40, 15.50, 22.35 Дикие борцы.
9.35, 10.30, 3.50, 4.45 Удивительное семейство псовых.
11.25, 12.10 В зоопарке Таронга.
13.00, 14.00, 14.55 Гениальные морские охотники.
16.45, 1.00 Речные чудовища.
17.40, 18.15, 18.50, 19.25 Планета джунглей.
20.00 Фукусима: природа в зоне катастрофы.
20.50 Законы Серенгети.
21.45 Когда погасли пожары - возрождение австралийской природы.
23.30, 0.20 Ветеринар из Йоркшира.
1.55 Расцвет млекопитающих.
2.50 Аттенборо и кладбище мамонтов.
5.35 Спасение диких медведей.

Travel + Adventure

6.00 Обитаемый остров. Гавайские острова (США) (с субтитрами).
6.50 Невероятные приключения итальянцев в Гренландии.
7.40 Не оставляя следов. Таиланд.
8.25 Город на берегу. Шанхай (Китай).
9.10 Физкульт-привет, Бразилия!
10.00, 20.00 Путешествие за 48 часов. Сан-Франциско (США).
10.25, 20.20 Путешествие за 48 часов. Эдинбург (Шотландия).
10.45, 11.10 Гваделупа в ритме танца.
11.35 Как провести выходные на Миндоро (Филиппины).
11.55, 4.50 Как провести выходные в Чамбоке (Камбоджа).
12.20, 12.45 Культура еды. Скандинавия.
13.10, 0.00 Приключения гурмана. Нью-Йорк.
13.55, 21.35 Романтическое путешествие по каналам Великобритании.
14.45 Город на берегу. Лос-Анджелес (США).
15.30 По течению великих рек. Висла.
16.20 Приключения в Азии. Куйтэн-Уул (Монголия).
17.05 Не оставляя следов. Чили.
17.50, 18.55 Top Gear в Патагонии.
20.45 По течению великих рек. Сенегал.
22.20 Обитаемый остров. Окинава (Япония) (с субтитрами).
23.10 Жизнь в большом городе. Бангкок (Таиланд).
0.45 Физкульт-привет, Кения!
1.35 Ее королевское величество - Великобритания.
2.20 Обитаемый остров. Баранова (США) (с субтитрами).
3.10 Круиз «Симфония морей».
3.55 По течению великих рек. Сан-Франциску.
5.15 Вызов вершин. Виа Альпина (Швейцария).

Россия-Культура

10.00, 12.30, 17.00, 19.30 Новости культуры.
10.15 Наблюдатель.
11.15, 23.40 XX век. «Волшебник XX века. Кио 100». Гала-концерт иллюзионистов в Цирке на Цветном. Ведущие Игорь и Эмиль Кио.
12.45 Новости. Подробно. Кино.
13.00 «Почерк эпохи» с Кириллом Кяро. «Николай Бердяев. Пленник свободы» (с субтитрами).
13.30 Искусственный отбор.
14.10 Док. фильм **«Математика и подъем цивилизации». «Египет. Родина чисел»** (с субтитрами).
15.05 Белая студия.
15.50 Док. фильм **«Путешествие из Дома на набережной»** (с субтитрами).
16.30 «Рэгтайм, или Разорванное время». «Счастливый случай по имени Тихонов» (с субтитрами).
17.15 Библейский сюжет. Василий Чекрыгин «Воскрешение мертвых».
17.45 Док. сериал **«Забытое ремесло». «Лапотник».**
18.00, 0.50 Пианисты XX века. Артуро Бенедетти Микеланджели.
19.00 «Почерк эпохи» с Кириллом Кяро. «Александр Таиров. Режиссер с большой буквы» (с субтитрами).
19.45 Главная роль.
20.05 Правила жизни.
20.30 Спокойной ночи, малыши!
20.45 Абсолютный слух.
21.30 Власть факта. «Золотой век Византии».
22.15 Сериал **«Обитель». «Соловецкий вальсок»** (с субтитрами).
23.15 «Рэгтайм, или Разорванное время». «Писатель Орлов и альтист Данилов. Мессерер - король богемы. Ямщиков и компания» (с субтитрами).
1.45 Док. фильм **«Человек эры Кольца. Иван Ефремов»** (с субтитрами).
2.25 Док. фильм **«Уфа. Особняк Елены Поносовой-Молло».**

Мульт

10.00 Мультсериал (премьера) **«Фиксики. Дай пять!».**
10.30, 20.00, 3.00 Мультсериал **«Лунтик».**
11.00 Мультсериал **«Кошечки-собачки».**
11.30, 2.30 Мультсериал **«Ми-ми-мишки».**
12.00, 16.00 Мультсериал **«Время малышей».**
13.00, 21.00, 4.00 Мультсериал **«Барбоскины».**
13.25, 20.25 Мультсериал **«Маша и Медведь».**
14.00, 17.25, 22.00, 5.30 Мультсериал **«Фиксики. Новенькие».**
14.30 Мультсериал **«Смешарики».**
15.00 Мультсериал **«Спина к спине».**
15.30 Мультсериал **«Ну, погоди! Каникулы».**
17.00 Мультфильмы **«Лентяйка Василиса», «Мама цапля».**
18.00 Мультсериал **«ДиноСити».**
18.30 Мультсериал **«Простоквашино».**
19.00 Мультсериал **«Геройчики».**
19.20 Мультсериал (премьера) **«Кошечки-собачки».**
19.30 Мультсериал (премьера) **«Ми-ми-мишки».**
20.55 Мультсериал **«Машины сказки».**
21.30 Мультсериал **«Турбозавры».**
22.30 Мультсериал **«Смешарики: ПИН-код».**
23.00 Мультсериал **«Бодо Бородо».**
23.25 Мультсериал (премьера) **«Волшебный фонарь».**
0.00, 5.00 Мультсериал **«Белка и Стрелка: Озорная семейка».**
0.25 Мультсериал **«Сказочный патруль. Хроники чудес».**
1.00 Мультфильмы **«Белозубка», «Большой Ух».**
1.25 Мультсериал **«Малышарики».**
2.00 Мультсериал **«Деревяшки».**
3.20 Мультсериалы **«Маша и Медведь», «Машины сказки».**
4.25 Мультсериал **«Сказочный патруль».**

viju TV1000

5.30 Мультсериал **«Тру и Радужное королевство».**
6.10 Мультсериал **«Тоботы».**
6.45 Мультсериал **«Дикие скричеры».**
8.00 **«Еще одна из рода Болейн».**
10.05 **«Мария-Антуанетта».**
12.20 **«Мемуары гейши».**
15.00 **«Ультрафиолет».**
16.35 **«Пятый элемент».**
19.00 **«Бойфренд из будущего».**
21.10 **«Клик: С пультом по жизни».**
23.05 **«Сапожник».**
0.50 **«Клятва».**
2.30 **«Невероятное путешествие мистера Спивета».**
4.05 Мультфильм **«Королевский корги».**

viju TV1000 русское

5.40 Мультсериал **«ДиноСити».**
6.30 Мультсериал **«ПИН-код».**
7.35 Мультсериал **«Бодо Бородо».**
8.25 **«Билет на Vegas».**
10.00 **«Бой с тенью».**
12.20 **«Бой с тенью 2: Реванш».**
14.50 **«Бой с тенью 3D: Последний раунд».**
17.00, 18.00 **«Жизнь и приключения Мишки Япончика».**
19.00 **«Сибирский цирюльник».**
22.20 **«Контрибуция».**
1.20 **«Ленин. Неизбежность».**
3.10 **«Дуэлянт».**

Кинопремьера

1.30 **«9 причин, чтобы жить».**
3.10 **«Закрытое море: Год акулы».**
4.40, 15.30 **«Неувольняемый».**
6.05 **«Модель».**
7.35 **«Скрежет».**
9.10 **«После меня».**
11.10 Мультфильм **«Айнбо. Сердце Амазонии».**
12.35 **«Яйцо Фаберже».**
14.00 **«Анатомия убийств».**
16.55 **«Убойный монтаж».**
18.45 **«Очень лысая поездка».**
20.30 **«Честный развод 2».**
21.55 **«Легенды «Орленка».**
23.20 **«По-мужски».**

Киносемья

1.05 Худ. фильм **«Приключения Паддингтона 2».**
3.00, 23.35 Худ. фильм **«Tomb Raider: Лара Крофт».**
4.50 Мультфильм **«Гоу, Феликс».**
6.20 Мультфильм **«Душа».**
7.50 Худ. фильм **«Черепашки-ниндзя».**
9.25 Мультфильм **«Университет монстров».**
11.00 Худ. фильм **«Артур и месть Урдалака».**
12.30 Мультфильм **«Вверх».**
14.00 Мультфильм **«Суперсемейка 2».**
15.45 Худ. фильм **«Артур и война двух миров».**
17.20 Мультфильм **«Мулан».**
18.45 Худ. фильм **«Фантастическая четверка».**
20.15 Худ. фильм **«Помпеи».**
21.55 Худ. фильм **«Дамбо».**

Живи!

0.00, 13.00 Фитнес-бикини 2.0.
0.30, 13.30, 19.30 Shuffle Dance.
1.00 Жизнь в стиле фэн-шуй.
1.30 Ароматный мир.
2.00, 15.00, 21.00 Пилатес изнутри.
3.00, 4.30, 7.30 Утренний заряд с Димой Брагиным.
3.15, 18.30, 23.30 Экспресс-йога.
3.30, 5.30, 8.30, 11.30, 22.15 Дыши и худей с Мариной Корпан.
3.45, 5.45, 10.30, 18.45, 23.45 Цигун. Практика гармонии.
4.00, 7.00 YogaУтро.
4.45, 7.45, 10.45 Здоровые завтраки.
5.00, 10.00 Йога. Женские практики.
6.00, 9.00, 12.00 «Скульптурное лицо» с Викторией Цепляевой.
6.30, 9.30, 12.30 Здоровая спина 2.0.
8.00, 11.00, 20.30 Антистресс-йога.
8.45, 17.30, 22.00 Антицеллюлитная гимнастика с Еленой Каркукли.
11.45, 17.45 Фитнес с резинками.
14.00 Здоровые обеды.
14.30, 19.00 Hiit.
16.00 Табата-хард.
16.30, 22.30 Шпагат.
17.00, 20.00 Здоровые ужины.
18.00, 23.00 Уроки чувственности.

Перец Int

6.00, 0.20 Улетное видео по-русски.
7.10, 17.50, 1.30 Улетное видео.
8.20, 19.05, 2.40 Док. сериал **«Дорожные войны».**
9.55, 4.10 Утилизатор.
10.45, 5.10 Утилизатор (перемонтаж).
11.35 +100500.
13.55 Док. сериал **«Вне закона. Преступление и наказание».**
15.30, 23.35 Опасные связи.
16.10, 21.55 Решала.
18.40, 21.30 Невероятные истории.
19.55 Заступницы.
20.40 Док. сериал **«Дорожные войны 2.0».**

ТВ3

6.00 Коллекция «Беларусь-фильма».
9.30 Сериал **«Старец».**
10.25, 17.55 Сериал **«Любовная магия».**
11.20 Перископ.
11.40 Мистические истории.
13.20, 18.55, 3.00 Сериал **«Слепая».**
14.50, 20.20 Сериал **«Гадалка».**
16.20, 21.45 Сериал **«Анатомия убийства».**
23.25 Сериал **«Гримм».**
0.15 Дневник экстрасенса.
1.05 Худ. фильм **«Миссия невыполнима 3».**
3.50 Прощание.
4.30 Док. сериал **«Суд идет».**

5 Беларусь 5

7.00 Завтрак чемпиона.
7.30, 22.00 Плавание. Чемпионат России. Казань.
9.10 Футбол. Чемпионат России. Премьер-лига. 23-й тур. Обзор.
10.10 Баскетбол. Единая лига. 1/2 финала. Второй матч. УНИКС (Казань) - Зенит (Санкт-Петербург).
11.55 Хоккей. Чемпионат Беларуси. Финал. Четвертый матч. Металлург (Жлобин) - Неман (Гродно).
13.55 Футбол. Кубок Беларуси. 1/2 финала. Первый матч. Славия (Мозырь) - Торпедо-БелАЗ (Жодино).
15.55 Спорт-кадр.
16.30 VeloLove с Евгением Гутаровичем.
16.45 Футбол. Чемпионат Беларуси. 4-й тур. Обзор.
17.30 Между прочим.
17.50 Футбол. Кубок Беларуси. 1/2 финала. Первый матч. Неман (Гродно) - БАТЭ (Борисов). Прямая трансляция. В перерыве Спорт-центр.
19.50 Хоккей. КХЛ. Финал. Второй матч. Прямая трансляция. В перерыве Спорт-центр.
23.55 Слэм-данк.

ВТВ

6.00 Дураки и дороги.
7.00 Лови момент.
8.15 Утро с юмором.
12.00 Сериал **«Гости из прошлого».**
13.45 КВН. Па-нашаму.
15.00 Велобайки.
15.30 Сериал **«СеняФедя».**
16.25 Сериал **«Постучись в мою дверь».**
18.05 Сериал **«Родком».**
19.00 Уральские пельмени. Азбука Уральских пельменей - Ъ.
20.20 Сериал **«Черная любовь».**
22.00 Сериал **«Против всех».**
23.00 На выход!
0.00 Худ. фильм **«Шаг вперед: Все или ничего».**
1.45 Сериал **«Братья».**
3.50 Сериал **«Молодежка».**
5.30 Ералаш.

ТВ-Курьер

ЧЕТВЕРГ, 20 апреля

Беларусь 1

6.00, 7.20, 8.15 Доброе утро, Беларусь!
7.00, 9.00, 12.00, 13.00, 15.00, 17.00, 19.00 Новости.
7.05, 8.05 Новости экономики.
7.10, 8.10, 18.15, 0.15 Зона Х.
8.00 Новости (с сурдопереводом).
9.10 Здорово здоровым быть! (с субтитрами).
9.55, 11.50, 12.15 Сериал **«Я иду тебя искать. Бумеранг».**
10.50, 0.50 Скажинемолчи.
13.05 Сериал **«Я иду тебя искать. Паранойя».**
15.10, 18.00 Новости региона.
15.25, 22.20 Сериал **«След».**
17.05 Белорусское времечко (прямой эфир).
18.35, 19.20 Сериал **«И в счастье, и в беде».**
21.00 Панорама.
21.45 Белорусская суперженщина.
21.55 Один день.
0.00 Сфера интересов.
0.35 День спорта.

Беларусь 2

6.00 Включайся!
10.00, 16.55 Телебарометр.
10.05, 18.30 Докудрама **«Чудо».**
11.05, 17.00 Сериал **«Великолепная пятерка».**

12.35, 20.45, 21.15 Сериал **«Зови меня мамой».**
14.20, 19.30 Сериал **«Фитнес».**
15.35 Мультсериал **«Простоквашино».**
15.55 Ничего себе ньюз.
16.00 Пин_код.
21.10 Спортлото 6 из 49, КЕНО.
22.40 На ножах.
23.40 На неделю.

ОНТ

6.00, 7.15, 8.15 Наше утро.
7.00, 8.00, 9.00 Наши новости (с сурдопереводом).
7.10, 8.10 Тревожная кнопка.
9.10 ОбъективНО.
10.10 Жить здорово!
11.00, 13.00, 16.00, 20.30 Наши новости.
11.15 «Непутевые заметки» с Дмитрием Крыловым.
11.50, 13.15 Сериал **«Птица в клетке».**
14.00, 22.20 Сериал **«Чужое счастье».**
16.20 Мужское/женское.
17.20, 18.20 Информационный канал.
18.00 Наши новости (с субтитрами).
19.10 Куклы наследника Тутти.
20.10 Вечерние новости.
21.15 Сериал **«Окна дома твоего».**
0.10 Время.

РТР-Беларусь

6.00 Новое утро.
10.00, 11.30, 14.30, 17.30, 21.00, 23.00 Беларусь. Новости.
10.05 Сериал **«Пыльная работа».**
11.00, 14.00, 17.00, 20.00 Вести.
11.40 О самом главном.
12.50 Точки над i.

14.40 60 минут.
17.40 Сериал **«Дуэт по праву».**
18.45 Малахов.
21.30, 23.15 Сериал **«Дорога к счастью».**
23.40 Вечер с Владимиром Соловьёвым.

НТВ-Беларусь

6.00 Астропрогноз.
6.05, 7.15, 8.20, 13.30, 16.45, 19.55, 22.30, 23.30 Сегодня. Главное.
6.10 Здорово здоровым быть!
7.00 Сфера интересов.
7.30 Маршрут построен.
8.00, 10.00, 13.00, 16.00, 19.00 Сегодня.
8.35, 21.15 ЧП.by.
8.55, 10.35 Сериал **«Лесник. Своя земля».**
11.20 Сериал **«Зверобой».**
13.35 Чрезвычайное происшествие.
14.00 Сериал **«Четвертая смена».**
16.55 За гранью.
18.00 ДНК.
20.10, 21.30 Сериал **«Невский. Расплата за справедливость».**
22.35, 23.45 Сериал **«Метод Михайлова».**

СТВ

6.00, 6.40, 7.45, 8.40 Утро СТВ.
6.30, 7.30, 8.30, 10.30, 13.30, 19.30, 22.30 Новости 24 часа.
9.00 Док. проект **«Без обмана».**
10.40 Сериал **«Глухарь».**
11.35 Док. проект **«Знак качества».**
13.45 Сериал **«Неслучайная встреча».**
16.30 Новости 24 часа (с сурдопереводом).
16.50 Сериал **«Куба. Личное дело».**
20.15, 23.05 СТВ-спорт.
20.20 Столичные подробности.
20.30 Минщина.
20.40 Белорусская суперженщина.
20.50 Сериал **«Подсудимый».**
23.10 Док. проект **«Девяностые».**
0.30 Худ. фильм **«Король воров».**

Мир

5.00, 4.00 Сериал **«Школа выживания от одинокой женщины с тремя детьми в условиях кризиса»** (с субтитрами).
6.40, 0.15 Наше кино. История большой любви.
7.25, 10.10, 21.30 Сериал **«Меч 2».**
10.00, 13.00, 16.00, 18.30 Новости (бегущая строка).
13.15 Дела судебные. Деньги верните!
14.10, 16.15, 0.40 Дела судебные. Битва за будущее.
15.05, 1.25 Дела судебные. Новые истории.
16.35 Мировое соглашение.
18.50 Игра в кино.
2.20 Худ. фильм **«Весна»** (с субтитрами).

Беларусь 3

7.00 Дабраранак.
7.35 Беларуская кухня. Дзічына, тушаная з грыбамі і гародніной.
8.05, 13.00, 16.30, 20.30, 0.10 Навіны культуры.
8.15, 18.40 Серыял **«Бярозка»** (са скрытымі субцітрамі).

10.05 Кадры жыцця. Рэжысёр, педагог, заслужаны дзеяч мастацтваў Расійскай Федэрацыі Міхаіл Кавальчык.
10.55, 16.40 Архітэктура Беларусі (са скрытымі субцітрамі).
11.15, 17.25 Серыял **«Маёр Віхар»** (са скрытымі субцітрамі).
12.30 Беларуская кухня. Юца.
13.10, 21.05 Маст. фільм **«Фронт за лініяй фронту»** (са скрытымі субцітрамі).
16.00 Кампазітары Беларусі. Аліна Безенсон.
16.55, 0.25 Дак. фільм **«Вялікае кіно. «Белае сонца пустыні».**
20.40 Калыханка.
0.00 Дак. фільм **«Засакрэчаная вайна».**

5 International

6.00, 6.40, 7.15, 7.55 Личные вещи.
8.35, 2.35 Док. сериал **«Парадоксы истории. Одиссея полковника Маннергейма».**
9.00, 3.00 Док. сериал **«Парадоксы истории. Александр Благословенный».**
9.25, 3.25 Док. сериал **«Парадоксы истории. Новогодний полет на ядре».**
9.50, 3.50 Док. сериал **«Парадоксы истории. Вызываем огонь на себя».**
10.15, 10.40, 11.05, 11.25, 11.50 Прогресс.
12.15, 12.55, 13.30, 14.10 Сериал **«Свои 4».**
14.50, 15.20, 15.55, 16.25 Сериал **«Детективы».**
17.00, 17.45 Сериал **«Филин 2».**
18.30, 19.10, 19.55, 20.30 Сериал **«След».**
21.10, 22.05, 23.05, 0.00 Сериал **«Прокурорская проверка».**
1.00, 1.20, 1.45, 2.10 Ночь на Пятом.
4.15 Худ. фильм **«Эзоп».**

viju Nature

6.15, 7.10, 8.05 Гениальные морские охотники.
9.00, 16.30, 22.45 Дикие борцы.
9.55, 10.30, 11.05, 11.40, 3.10, 3.45, 4.20 Планета джунглей.
12.15, 13.05, 23.40, 4.50 Ветеринар из Йоркшира.
13.55 Фукусима: природа в зоне катастрофы.
14.40 Законы Серенгети.
15.35 Когда погасли пожары - возрождение австралийской природы.
17.25, 0.25 Речные чудовища.
18.20, 19.10 Невероятные встречи с животными.
20.00 Исчезающие цари - львы пустыни Намиб.
20.55 Исчезающие цари - львы пустыни Намиб II.
21.50 Африканские ночные охотники.
1.20, 2.15 Рожденные в Скалистых горах.
5.35 Спасение диких медведей.

Travel + Adventure

6.00 Обитаемый остров. Гранд-Комор (Коморы) (с субтитрами).
6.50 Невероятные приключения итальянцев в Гренландии.
7.40 Не оставляя следов. США (Нью-Мексико).
8.25 Город на берегу. Шанхай (Китай).
9.10 Путешествие на все четыре стороны. Шри-Ланка.
10.00, 20.00 Путешествие за 48 часов. Эдинбург (Шотландия).
10.25, 20.20 Красота спасет мир. Бигл-Бей (Австралия).
11.05 Италия в ритме танца.
11.30, 4.50 Как провести выходные в Риау (Индонезия).
11.50 Как провести выходные в Бентонге (Малайзия).
12.15, 12.35 Культура еды. Скандинавия.
13.00 Приключения гурмана. Джорджия.
13.45, 21.50 Романтическое путешествие по каналам Великобритании.
14.35 Город на берегу. Окленд (Новая Зеландия).
15.20 По течению великих рек. Сенегал.
16.15 Приключения в Азии. Туркестанское кольцо (Киргизия).
17.05 Патагония. Исчезающая красота.
18.00 Top Gear в Америке.
19.05 Top Gear в Ботсване.
21.00 По течению великих рек. Висла.
22.35 Обитаемый остров. Солт-Спринг (Канада) (с субтитрами).
23.25 Жизнь в большом городе. Торонто (Канада).
0.15 Путешествие вкусов. Сладости (Израиль).
0.45 Физкульт-привет, Мексика!
1.35 Ее королевское величество - Великобритания.
2.20 Обитаемый остров. Мадлен (Канада) (с субтитрами).
3.10 Круиз «Симфония морей».
3.55 По течению великих рек. Рона.
5.15 Вызов вершин. Виа Альпина (Швейцария).

Россия-Культура

6.30, 7.00, 7.30, 10.00, 12.30, 17.00, 19.30 Новости культуры.
6.35 Пешком… Торжок золотой.
7.05 Легенды мирового кино. Сергей Бондарчук.
7.35, 14.10 Док. фильм **«Математика и подъем цивилизации». «Греция. Происхождение элементов»** (с субтитрами).
8.20 Дороги старых мастеров. «Лоскутный театр».
8.30 Жизнь и судьба.
8.50 Худ. фильм **«Иркутская история»** (с субтитрами).
10.15 Наблюдатель.
11.15, 23.40 Док. фильм **«Павел Луспекаев».**
12.45 Новости. Подробно. Театр.
13.00 «Почерк эпохи» с Кириллом Кяро. «Александр Таиров. Режиссер с большой буквы» (с субтитрами).
13.30 Абсолютный слух.
15.00 2 Верник 2. Наталия Белохвостикова.
15.50, 2.05 Док. фильм **«Твербуль, или Пушкинская верста»** (с субтитрами).
16.30 «Рэгтайм, или Разорванное время». «Писатель Орлов и альтист Данилов. Мессерер - король богемы. Ямщиков и компания» (с субтитрами).
17.15 Пряничный домик. «Портреты растений» (с субтитрами).
17.45, 0.55 Пианисты XX века. Клаудио Арау.
19.00 «Почерк эпохи» с Кириллом Кяро. «Кузьма Петров-Водкин. Краски слов…» (с субтитрами).
19.45 Главная роль.
20.05 Открытая книга. Юрий Буйда. «Прусская невеста» (с субтитрами).
20.30 Спокойной ночи, малыши!
20.45 Док. фильм **«Сталкер». Кого же мне водить туда?»** (с субтитрами)
21.30 Энигма. Дмитрий Ульянов.
22.15 Сериал **«Обитель».** (с субтитрами).
23.15 «Рэгтайм, или Разорванное время». «Жизнь со звоном». Иван Андреевич Духин» (с субтитрами).
2.45 Цвет времени. Жорж-Пьер Сёра.

Мульт

6.00, 14.30 Мультсериал **«Смешарики».**
6.30, 19.25, 2.25 Мультсериал **«Ми-ми-мишки».**
7.00, 12.00, 16.00 Мультсериал **«Время малышей».**
8.00, 13.00, 21.00, 4.00 Мультсериал **«Барбоскины».**
8.25, 13.25, 20.25 Мультсериал **«Маша и Медведь».**
9.00 Мультсериал **«Бобр добр».**
9.25, 18.30 Мультсериал **«Простоквашино».**
10.00, 14.00, 17.20, 5.30 Мультсериал **«Фиксики. Новенькие».**
10.30, 20.00, 3.00 Мультсериал **«Лунтик».**
11.00 Мультсериал **«Кошечки-собачки».**

11.30 Мультсериал (премьера) **«Ми-ми-мишки».**
15.00 Мультсериал **«Спина к спине».**
15.30 Мультсериал **«Ну, погоди! Каникулы».**
17.00 Мультфильм **«Бюро находок».**
18.00 Мультсериал **«ДиноСити».**
19.00 Мультсериал **«Геройчики».**
19.20 Мультсериал (премьера) **«Музыкальный патруль. Сказочные песни».**
20.55 Мультсериал **«Машины сказки».**
21.30 Мультсериал **«Турбозавры».**
22.00 Мультсериал (премьера) **«Фиксики. Дай пять!».**
22.30 Мультсериал **«Смешарики: ПИН-код».».**
23.00 Мультсериал **«Бодо Бородо».**
23.25 Мультсериал (премьера) **«Волшебный фонарь».**
0.00, 5.00 Мультсериал **«Белка и Стрелка: Озорная семейка».**
0.25 Мультсериал **«Сказочный патруль. Хроники чудес».**
1.00 Мультфильмы **«Хомячок Фрош. Друзья в поисках клада», «Хочу жить в зоопарке».**
1.20 Мультсериал **«Малышарики».**
2.00 Мультсериал **«Деревяшки».**
3.25 Мультсериалы **«Маша и Медведь», «Машины сказки».**
4.25 Мультсериал **«Сказочный патруль».**

viju TV1000

5.30 Мультсериал **«Тру и Радужное королевство».**
6.55 Мультсериал **«Боботы».**
7.50 Мультсериал **«Дикие скричеры».**
9.15 «Бойфренд из будущего».
11.30 «Сапожник».
13.20 «Клик: С пультом по жизни».
15.15 Мультфильм **«Приключения Тинтина: Тайна Единорога».**
17.10 «Голая правда».
19.00 «Испанский-английский».
21.20 «Притворись моей женой».
23.30 «Назад в будущее».
1.30 «Назад в будущее 2».
3.15 «Назад в будущее 3».

viju TV1000 русское

5.30 Мультсериал **«ДиноСити».**
6.20 Мультсериал **«ПИН-код».**
7.40 Мультсериал **«Бодо Бородо».**
8.35 «Сибирский цирюльник».
12.00 «Контрибуция».
15.05 «Ленин. Неизбежность».
17.05, 18.00 «Жизнь и приключения Мишки Япончика».
19.00 «Статский советник».
21.25 «Адмиралъ».
23.35 «Нахимовцы».
1.05 «Тарас Бульба».
3.15 «Ярослав. Тысячу лет назад».

Кинопремьера

1.05 «Вмешательство».
3.10 «Тюрьма суперзлодеев».
4.55 «Скрежет».
6.25, 23.15 «Убойный монтаж».
8.15 «Закрытое море: Год акулы».
9.40 «Очень лысая поездка».
11.25 Мультфильм **«Айнбо. Сердце Амазонии».**
12.50 «Неувольняемый».
14.15 «Модель».
15.45 «Анатомия убийств».
17.15 «Оленьи рога».
18.55 «Венецияфрения».
20.30 «Невидимый мир».
21.45 «В западне».

Киносемья

1.30 Мультфильм **«Суперсемейка».**
3.15 Мультфильм **«Алеша Попович и Тугарин Змей».**
4.35 Мультфильм **«Добрыня Никитич и Змей Горыныч».**
5.40 Худ. фильм **«Черепашки-ниндзя 2».**
7.25 Худ. фильм **«Кролик Питер 2».**
8.50 Худ. фильм **«Зов предков».**
10.25 Худ. фильм **«Артур и война двух миров».**
12.00 Худ. фильм **«Приключения Паддингтона 2».**
13.40 Худ. фильм **«Помпеи».**
15.15 Мультфильм **«Три мушкетера».**
16.40 Худ. фильм **«Дамбо».**
18.25 Худ. фильм **«Тайна печати дракона».**
20.15 Худ. фильм **«Книга джунглей».**
21.50 Худ. фильм **«Черепашки-ниндзя».**
23.30 Худ. фильм **«Мулан».**

Живи!

0.00, 13.00 Фитнес-бикини 2.0.
0.30, 13.30, 19.30 Shuffle Dance.
1.00 Жизнь в стиле фэн-шуй.
1.30 Ароматный мир.
2.00, 15.00, 21.00 Пилатес изнутри.
3.00, 4.30, 7.30 Утренний заряд с Димой Брагиным.
3.15, 18.30, 23.30 Экспресс-йога.
3.30, 5.30, 8.30, 11.30, 22.15 Дыши и худей с Мариной Корпан.
3.45, 5.45, 10.30, 18.45, 23.45 Цигун. Практика гармонии.
4.00, 7.00 YogaУтро.
4.45, 7.45, 10.45 Здоровые завтраки.
5.00, 10.00 Йога. Женские практики.
6.00, 9.00, 12.00 «Скульптурное лицо» с Викторией Цепляевой.
6.30, 9.30, 12.30 Здоровая спина 2.0.
8.00, 11.00, 20.30 Антистресс-йога.
8.45, 17.30, 22.00 Антицеллюлитная гимнастика с Еленой Каркукли.
11.45, 17.45 Фитнес с резинками.

14.00 Здоровые обеды.
14.30, 19.00 Hiit.
16.00 Табата-хард.
16.30, 22.30 Шпагат.
17.00, 20.00 Здоровые ужины.
18.00, 23.00 Уроки чувственности.

Перец Int

6.00, 0.20 Улетное видео по-русски.
7.10, 17.50, 1.30 Улетное видео.
8.20, 19.05, 2.40 Док. сериал **«Дорожные войны».**
9.55, 4.10 Утилизатор.
10.45, 5.10 Утилизатор (перемонтаж).
11.35 +100500.
13.55 Док. сериал **«Вне закона. Преступление и наказание».**
15.30, 23.35 Опасные связи.
16.10, 21.55 Решала.
18.40, 21.30 Невероятные истории.
19.55 Заступницы.
20.40 Док. сериал **«Дорожные войны 2.0».**

ТВ3

6.00 Коллекция «Беларусьфильма».
9.15 Сериал **«Старец».**
10.10, 17.45 Сериал **«Любовная магия».**
11.05 Посмотрим.
11.35 Мистические истории.
13.10, 18.45 Сериал **«Слепая».**
14.40, 20.10, 3.45 Сериал **«Гадалка».**
16.10, 21.35 Сериал **«Анатомия убийства».**
23.10 Сериал **«Гримм».**
0.00 Дневник экстрасенса.
0.50 Худ. фильм **«Аватар».**
4.30 Док. сериал **«Суд идет».**

5 Беларусь 5

7.00 Завтрак чемпиона.
7.30 Плавание. Чемпионат России. Казань.
9.40 Между прочим.
10.00 Футбол. Кубок Беларуси. 1/2 финала. Первый матч. Неман (Гродно) - БАТЭ (Борисов).
12.00 Слэм-данк.
12.30 Хоккей. КХЛ. Финал. Второй матч.
14.30 Хочу стать…
15.00 Футбол. Чемпионат России. Премьер-лига. 23-й тур. Торпедо (Москва) - Спартак (Москва).
17.00 Игра головой.
17.50, 22.25 Спорт-центр.
18.00 Плавание. Чемпионат России. Казань. Прямая трансляция.
19.40 Хоккей. Чемпионат Беларуси. Финал. Превью.
20.00 Хоккей. Чемпионат Беларуси. Финал. Пятый матч. Неман (Гродно) - Металлург (Жлобин). Прямая трансляция.
22.35 Хоккей для всех.
23.05 Баскетбол. Единая лига. 1/2 финала. Третий матч. Локомотив-Кубань - ЦСКА (Москва).

ВТВ

6.00 Дураки и дороги.
7.00 Лови момент.
8.15 Утро с юмором.
12.00 Сериал **«Гости из прошлого».**
13.45 КВН. Па-нашаму.
14.40 Наш ремонт.
15.30 Сериал **«СеняФедя».**

16.25 Сериал **«Постучись в мою дверь».**
18.05 Сериал **«Родком».**
19.00 Уральские пельмени. Спасите наши уши.
20.20 Сериал **«Черная любовь».**
22.00 Сериал **«Против всех».**
23.00 Импровизаторы.
0.00 Худ. фильм **«Жара».**
1.40 Сериал **«Братья».**
4.10 Сериал **«Молодежка».**
5.45 Ералаш.

ТВ-Курьер

ПЯТНИЦА, 21 апреля

Беларусь 1

6.00, 7.30, 8.30 Доброе утро, Беларусь!
7.00, 9.00, 12.00, 13.00, 15.00, 17.00, 19.00 Новости.
7.20, 8.20 Новости экономики.
7.25, 8.25 Зона Х.
8.00 Новости (с сурдопереводом).
9.10 Здорово здоровым быть! (с субтитрами).
9.55, 11.50, 12.15, 13.05 Сериал **«Идеальный пациент».**
10.50, 1.05 Скажинемолчи.
15.10, 18.00 Новости региона.
15.25, 23.10 Сериал **«След».**
17.05 Смысл жизни.
17.30 Маршрут построен.
18.15 Зона Х. Итоги недели.
18.40, 19.20 Сериал **«И в счастье, и в беде».**
21.00 Панорама.
21.45 Клуб редакторов.
0.45 День спорта.

Беларусь 2

6.00 Включайся!
10.00, 16.55 Телебарометр.
10.05 Докудрама **«Чудо».**
11.05 Сериал **«Великолепная пятерка».**
12.35 Сериал **«Зови меня мамой».**
14.20, 19.55 Сериал **«Фитнес».**
15.35 Мультсериал **«Простоквашино».**
15.55 Ничего себе ньюз.
16.00 Пин_код.
17.00 Камень, ножницы, бумага.

17.30 Дорогая, я забил.
18.40 Молодые ножи.
21.10 Спортлото 5 из 36, КЕНО.
21.20 Худ. фильм **«Маленькая Италия».**
23.05 Худ. фильм **«Жена».**

ОНТ

6.00, 7.10, 8.10, 9.10 Наше утро.
7.00, 8.00, 9.00 Наши новости (с сурдопереводом).
10.00 Жить здорово!
11.00, 13.00, 16.00, 20.30 Наши новости.
11.15 «Непутевые заметки» с Дмитрием Крыловым.
11.50, 13.15 Сериал **«Птица в клетке».**
14.00, 22.35 Сериал **«Чужое счастье».**
16.20 Мужское/женское.
17.30 Тревожная кнопка.
18.00 Наши новости (с субтитрами).
18.20 Народный ГОСТ.
18.55 Поле чудес.
20.10 Вечерние новости.
21.15 Лавров. За гранью.
21.20 «Что? Где? Когда? в Беларуси». Весенняя серия игр.
0.20 Время.

РТР-Беларусь

6.00 Новое утро.
10.00, 11.30, 14.30, 17.30, 21.00, 23.00 Беларусь. Новости.
10.05 Сериал **«Пыльная работа».**

11.00, 14.00, 17.00, 20.00 Вести.
11.40 О самом главном.
12.50 Точки над i.
14.40 60 минут.
17.40 Сериал **«Дуэт по праву».**
18.45 Прямой эфир.
21.30, 23.15 Сериал **«Дорога к счастью».**
23.40 Улыбка на ночь.

НТВ-Беларусь

6.00 Астропрогноз.
6.05, 7.15, 8.20, 13.30, 16.45, 19.55, 23.05, 23.45 Сегодня. Главное.
6.10 Здорово здоровым быть!
7.00 Сфера интересов.
7.30 Маршрут построен.
8.00, 10.00, 13.00, 16.00, 19.00 Сегодня.
8.35 ЧП.by.
8.55, 10.35 Сериал **«Лесник. Своя земля».**
11.15 Сериал **«Зверобой».**
13.35 Чрезвычайное происшествие.
14.00 Сериал **«Четвертая смена».**
16.55 ДНК.
18.00 Жди меня.
20.10 Экспертиза.
20.40, 22.10 Сериал **«Невский. Расплата за справедливость».**
21.40 ЧП.by: Время итогов.
23.10, 0.00 Сериал **«Метод Михайлова».**

СТВ

6.00, 6.40, 7.45, 8.40 Утро СТВ.
6.30, 7.30, 8.30, 10.30, 13.30, 19.30, 22.30 Новости 24 часа.
9.00 Док. проект **«Без обмана».**
10.40 Док. проект **«Знак качества».**
13.45 Сериал **«Неслучайная встреча».**
16.30 Новости 24 часа (с сурдопереводом).
16.50 Решение есть!
17.20 Документальный проект.
18.45 В поисках истины. Ожирение.
20.10, 23.05 СТВ-спорт.
20.15 Столичные подробности.
20.25 Минщина.
20.40 Народный контроль.
20.55 Сериал **«Подсудимый».**
23.10 Док. проект **«Девяностые».**
1.10 Худ. фильм **«Пылающее море».**

Мир

5.00 Сериал **«Школа выживания от одинокой женщины с тремя детьми в условиях кризиса»** (с субтитрами).
6.40 Наше кино. История большой любви.
7.25, 10.10 Сериал **«Меч 2».**
10.00, 13.00, 16.00, 18.30 Новости (бегущая строка).
13.15 Дела судебные. Деньги верните!
14.10, 16.15 Дела судебные. Битва за будущее.
15.05 Дела судебные. Новые истории.
16.35 Мировое соглашение.
18.50 Муз. фильм **«Танцор диско».**
21.30 Худ. фильм **«Танцуй, танцуй».**
0.15 Худ. фильм **«Гусарская баллада».**

1.50 Худ. фильм **«Веселые ребята»** (с субтитрами).
3.20 Худ. фильм **«Цирк»** (с субтитрами).
4.50 Мультфильмы.

Беларусь 3

7.00 Дабраранак.
7.35 Беларуская кухня. Печаная капуста.
8.05, 13.00, 16.35, 20.30, 23.55 Навіны культуры.
8.15, 18.40 Серыял **«Бярозка»** (са скрытымі субцітрамі).
10.05 Кадры жыцця. Мастацкі кіраўнік-галоўны дырыжор Нацыянальнага канцэрт-нага аркестра Беларусі імя М.Я. Фінберга Максім Рассоха.
10.55, 17.10 Маст. фільм **«Каханне ў СССР»** (са скрытымі субцітрамі).
12.25 Беларуская кухня. Запяканка з рыбы.
13.05, 21.05 Маст. фільм **«Фронт у тыле ворага»** (са скрытымі субцітрамі).
15.40 Кампазітары Беларусі. Юрый Семяняка.
16.10 Сіла веры.
16.45, 0.05 Дак. фільм **«Вялікае кіно. «Коннік без галавы».**
20.40 Калыханка.
23.40 Дак. фільм **«Засакрэчаная вайна».**

5 International

6.00, 6.40, 7.15, 7.55 Личные вещи.
8.35, 2.30 Док. сериал **«Парадоксы истории. Новогодний полет на ядре».**
9.00, 2.55 Док. сериал **«Парадоксы истории. Вызываем огонь на себя».**
9.25, 3.20 Док. сериал **«Парадоксы истории. На пути к запредельной мудрости».**
9.50, 3.45 Док. сериал **«Парадоксы истории. Февраль. Лабиринты власти».**
10.15, 10.40, 11.00, 11.25, 11.50 Прогресс.
12.15, 12.55, 13.30, 14.10 Сериал **«Свои 4».**
14.50, 15.20, 15.50, 16.25 Сериал **«Детективы».**
17.00, 17.40 Сериал **«Филин 2».**
18.25, 19.05, 19.45, 20.25 Сериал **«След».**
21.10, 22.05, 23.00, 23.55 Сериал **«Прокурорская проверка».**
0.55, 1.20, 1.45, 2.05 Ночь на Пятом.
4.10 Худ. фильм **«А.П. Чехов. Три года».**
5.50 Мультсериал **«Маша и Медведь».**

viju Nature

6.05, 1.10 Речные чудовища.
6.55 Фукусима: природа в зоне катастрофы.
7.40 Законы Серенгети.
8.35 Когда погасли пожары - возрождение австралийской природы.
9.30, 16.30, 22.40 Дикие борцы.
10.25, 11.15, 18.20, 19.10, 3.55, 4.40 Невероятные встречи с животными.
12.05, 12.50, 23.35, 0.25 Ветеринар из Йоркшира.
13.40 Исчезающие цари - львы пустыни Намиб.
14.35 Исчезающие цари - львы пустыни Намиб II.
15.30 Африканские ночные охотники.
17.20 Эволюция.
20.00, 20.55 Великие миграции в природе.
21.45 Медведи Камчатки. Начало жизни.
2.05, 3.00 Гениальные морские охотники.
5.30 Спасение диких медведей.

Travel + Adventure

6.00 Обитаемый остров. Острова Зеленого мыса (Кабо-Верде) (с субтитрами).
6.50 Невероятные приключения итальянцев в Дании.
7.40 Не оставляя следов. Чили.
8.25 Город на берегу. Чикаго (США).
9.10 Путешествие на все четыре стороны. Сенегал.
10.00, 20.00 Красота спасет мир. Непал.
10.45, 20.45 Путешествие за 48 часов. Квинстаун (Новая Зеландия).
11.05 Путешествие за 48 часов. Нью-Йорк (США).
11.25 Грузия в ритме танца.
11.50 Как провести выходные на Себу (Филиппины).
12.15, 12.40 Культура еды. Сингапур.
13.05 Приключения гурмана. Нью-Мексико.
13.50, 21.50 Романтическое путешествие по каналам Великобритании.
14.40 Город на берегу. Картахена (Колумбия).
15.25 По течению великих рек. Рона.
16.20 Приключения в Азии. Пик Джагатсух (Индия).
17.05 Не оставляя следов. Шотландия.
17.50 Top Gear на Ближнем Востоке.
19.10 Как устроены шикарные отели. Шангри-Ла (Великобритания).
21.05 Возвращение в тихий уголок. Канада.
22.35 Обитаемый остров. Реюньон (Франция) (с субтитрами).
23.25 Жизнь в большом городе. Кейптаун (ЮАР).
0.15 Путешествие вкусов. Мясные блюда (Израиль).
0.45 Физкульт-привет, Монголия!
1.35 Ее королевское величество - Великобритания.
2.20 Обитаемый остров. Сардиния (Италия) (с субтитрами).
3.10 Люди моря. Греция.
4.00 По течению великих рек. Сенегал.
4.50 Как провести выходные в Далате (Вьетнам).
5.15 Вызов вершин. Симиенские горы (Эфиопия).

Россия-Культура

6.30, 7.00, 7.30, 10.00, 12.30, 17.00, 19.30 Новости культуры.
6.35 Пешком… Москва яузская.
7.05 Легенды мирового кино. Георгий Данелия.
7.35, 14.10 Док. фильм **«Математика и подъем цивилизации». «Индия. Божественная природа чисел»** (с субтитрами).
8.30 Жизнь и судьба.
8.50 Худ. фильм **«Иркутская история»** (с субтитрами).
10.15 Худ. фильм **«Гобсек».**
11.45 Док. сериал **«Первые в мире». «Трамвай Пироцкого».**
12.00 Открытая книга. Юрий Буйда. «Прусская невеста» (с субтитрами).
12.45 Док. сериал **«Забытое ремесло». «Ловец пиявок».**
13.00 «Почерк эпохи» с Кириллом Кяро. «Кузьма Петров-Водкин. Краски слов…» (с субтитрами).
13.30 Власть факта. «Золотой век Византии».
15.00 Энигма. Дмитрий Ульянов.
15.45 Док. фильм **«Человек эры Кольца. Иван Ефремов»** (с субтитрами).
16.30 «Рэгтайм, или Разорванное время». «Жизнь со звоном». Иван Андреевич Духин» (с субтитрами).
17.15 Письма из провинции. Сургутский район (с субтитрами).
17.40 Док. сериал **«Забытое ремесло». «Прачка».**
17.55 Пианисты XX века. Владимир Ашкенази.
18.45 Билет в Большой.
19.45 Смехоностальгия.
20.15 Линия жизни. К 80-летию Анатолия Кролла (с субтитрами).
21.10, 1.40 Искатели. «Пропавшие шедевры Фаберже» (с субтитрами).
21.55 Худ. фильм **«Мой любимый клоун»** (с субтитрами).
23.20 2 Верник 2. Владимир Шкляров и Мария Мацель.
0.10 Худ. фильм **«Гарольд и Мод».**
2.25 Мультфильмы **«Конфликт», «Легенды перуанских индейцев».**

Мульт

6.00, 14.30 Мультсериал **«Смешарики».**
6.35 Мультсериал (премьера) **«Ми-ми-мишки».**
7.00, 12.00, 16.00 Мультсериал **«Время малышей».**
8.00, 13.00, 21.00, 4.00 Мультсериал **«Барбоскины».**
8.25, 13.25, 20.25 Мультсериал **«Маша и Медведь».**
9.00 Мультсериал **«Бобр добр».**
9.25, 18.30 Мультсериал **«Простоквашино».**
10.00, 14.00, 17.15, 22.00 Мультсериал **«Фиксики. Новенькие».**
10.30, 20.00, 3.00 Мультсериал **«Лунтик».**
11.00 Мультсериал **«Кошечки-собачки».**
11.30, 2.25 Мультсериал **«Ми-ми-мишки».**
15.00 Мультсериал **«Спина к спине».**
15.30 Мультсериал **«Ну, погоди! Каникулы».**
17.00 Мультфильм **«Бюро находок».**
18.00 Мультсериал **«ДиноСити».**
19.00 Мультсериал (премьера) **«Геройчики».**
19.20 Мультфильм **«Кощей. Начало».**
20.55 Мультсериал **«Машины сказки».**
21.30 Мультсериал **«Турбозавры».**
22.30 Мультсериал **«Смешарики: ПИН-код».».**
23.00 Мультсериал **«Бодо Бородо».**
23.25 Мультсериал (премьера) **«Волшебный фонарь».**
0.00, 5.00 Мультсериал **«Белка и Стрелка: Озорная семейка».**
0.25 Мультсериал **«Сказочный патруль. Хроники чудес».**
1.00 Мультфильмы **«Лентяйка Василиса», «Мама цапля».**
1.25 Мультсериал **«Малышарики».**
2.00 Мультсериал **«Деревяшки».**
3.25 Мультсериалы **«Маша и Медведь», «Машины сказки».**
4.30 Мультсериал **«Сказочный патруль».**
5.30 Мультсериал (премьера) **«Фиксики. Дай пять!».**

viju TV1000

5.30 Мультсериал **«Тру и Радужное королевство».**
6.35 Мультсериал **«Тоботы».**
7.30 Мультсериал **«Соник Бум».**
8.10 «Притворись моей женой».
10.15 «Испанский-английский».
12.40 «Назад в будущее».
14.50 «Назад в будущее 2».
16.50 «Назад в будущее 3».
19.00 «Легенды осени».
21.25 «Семь лет в Тибете».
23.55 «12 лет рабства».
2.05 «Век Адалин».
3.45 Мультфильм **«Приключения Тинтина: Тайна Единорога».**

viju TV1000 русское

5.30 Мультсериал **«ДиноСити».**
6.30 Мультсериал **«ПИН-код».**
8.05 Мультсериал **«Бодо Бородо».**
9.00 «Дуэлянт».
11.00 «Тарас Бульба».
13.15 «Адмиралъ».

15.30 «Нахимовцы».
17.00, 18.00 «Жизнь и приключения Мишки Япончика».
19.00 «Ледокол».
21.10 «Территория».
23.55 «Отрыв».
1.15 «Наша Russia: Яйца судьбы».
2.40 «Билет на Vegas».
4.05 «Тот еще…!»

Кинопремьера

1.05 «Неувольняемый».
2.30, 23.55 «Модель».
4.25 «Анатомия убийств».
5.50 Мультфильм **«Айнбо. Сердце Амазонии».**
7.15 «Оленьи рога».
8.55 «Венецияфрения».
10.35 «9 причин, чтобы жить».
12.05 «Дом на другой стороне».
13.50 «Очень лысая поездка».
15.40 «После меня».
17.40 «Легенды Орленка».
19.10 «Честный развод 2».
20.30 «Однажды в кино».
22.20 «Стоп-кран».

Киносемья

1.15 Худ. фильм **«Кролик Питер 2».**
2.45 Мультфильм **«Суперсемейка 2».**
4.30 Мультфильм **«Смешарики. Начало».**
6.00 Худ. фильм **«Фантастическая четверка».**
7.35 Худ. фильм **«Белоснежка: Месть гномов».**
9.10 Мультфильм **«Суперсемейка».**
11.00 Мультфильм **«Три мушкетера».**
12.25 Мультфильм **«Душа».**
13.55 Худ. фильм **«Дамбо».**
15.40 Худ. фильм **«Книга джунглей».**
17.15 Худ. фильм **«Зов предков».**
18.45 Худ. фильм **«Шпион по соседству».**
20.15 Мультфильм **«Король Лев».**
21.40 Мультфильм **«Король Лев 2: Гордость Симбы».**
22.55 Мультфильм **«Король Лев 3: Акуна матата».**

Живи!

0.00, 13.00 Фитнес-бикини 2.0.
0.30, 13.30, 19.30 Shuffle Dance.
1.00 Жизнь в стиле фэн-шуй.
1.30 Ароматный мир.
2.00, 15.00, 21.00 Пилатес изнутри.
3.00, 4.30, 7.30 Утренний заряд с Димой Брагиным.
3.15, 18.30, 23.30 Экспресс-йога.
3.30, 5.30, 8.30, 11.30, 22.15 Дыши и худей с Мариной Корпан.
3.45, 5.45, 10.30, 18.45, 23.45 Цигун. Практика гармонии.
4.00, 7.00 YogaУтро.
4.45, 7.45, 10.45 Здоровые завтраки.
5.00, 10.00 Йога. Женские практики.
6.00, 9.00, 12.00 «Скульптурное лицо» с Викторией Цепляевой.
6.30, 9.30, 12.30 Здоровая спина 2.0.
8.00, 11.00, 20.30 Антистресс-йога.
8.45, 17.30, 22.00 Антицеллюлитная гимнастика с Еленой Каркукли.
11.45, 17.45 Фитнес с резинками.
14.00 Здоровые обеды.
14.30, 19.00 Hiit.
16.00 Табата-хард.
16.30, 22.30 Шпагат.
17.00, 20.00 Здоровые ужины.
18.00, 23.00 Уроки чувственности.

Перец Int

6.00, 0.20 Улетное видео по-русски.
7.10, 16.10, 17.50, 1.30 Улетное видео.
8.20, 19.05, 23.10, 2.40 Док. сериал **«Дорожные войны».**
9.55, 4.10 Утилизатор.
10.45, 5.10 Утилизатор с Настей Туман (перемонтаж).
11.35 +100500.
13.55 Док. сериал **«Вне закона. Преступление и наказание».**
15.30 Опасные связи.
18.40, 21.30 Невероятные истории.
20.40 Док. сериал **«Дорожные войны 2.0».**

ТВ3

6.00 Коллекция «Беларусь-фильма».
8.45 Худ. фильм **«Тихие троечники».**
11.00 Посмотрим.
11.30, 1.20 Мистические истории.
13.10, 18.40, 2.05 Сериал **«Слепая».**
14.40, 19.35, 2.50 Сериал **«Гадалка».**
16.10 Сериал **«Анатомия убийства».**
17.45 Знаки судьбы.
20.30 Худ. фильм **«Игра».**
22.35 Худ. фильм **«Престиж».**
0.40 Прощание.
3.40 Очевидцы.
4.30 Док. сериал **«Суд идет».**

Беларусь 5

7.00 Завтрак чемпиона.
7.30 Плавание. Чемпионат России. Казань.
9.05 Баскетбол. Единая лига. 1/2 финала. Третий матч. Локомотив-Кубань - ЦСКА (Москва).
10.50 Хоккей. Чемпионат Беларуси. Финал. Пятый матч. Неман (Гродно) - Металлург (Жлобин).
12.50 Хоккей для всех.
13.20 Футбол. Чемпионат Испании. Ла Лига. 29-й тур. Обзор.
14.20 Хочу стать…
14.50 Баскетбол. Чемпионат Беларуси. Женщины. Финал. Первый матч. Прямая трансляция.
16.40 Планета спорта.
17.00 Плавание. Чемпионат России. Казань. Прямая трансляция.
19.20 Хоккей. КХЛ. Финал. Третий матч. Прямая трансляция. В перерывах Спорт-центр.
21.55 Футбол. Чемпионат Испании. Ла Лига. 30-й тур. Эспаньол - Кадис. Прямая трансляция. В перерыве Спорт-центр.
23.55 Овертайм.
0.25 Баскетбол. Единая лига. 1/2 финала. Третий матч. Зенит - УНИКС.

ВТВ

6.00 Дураки и дороги.
7.00 Лови момент.
8.15 Утро с юмором.
12.00 Сериал **«Гости из прошлого».**
13.45 КВН. Па-нашаму.
14.50 Готовим как шеф.
15.30 Сериал **«СеняФедя».**
16.25 Сериал **«Постучись в мою дверь».**
18.05 Сериал **«Родком».**
19.00 Сериал **«Против всех».**
20.45 Суперниндзя.
22.20 Худ. фильм **«Подольские курсанты».**
0.40 Худ. фильм **«Текст».**
2.55 Уральские пельмени.
4.10 Даешь молодежь.
5.30 Ералаш.

ТВ-Курьер

СУББОТА, 22 апреля

Беларусь 1

6.25 Сериал **«Призрачное счастье».**
8.05 Існасць (с субтитрами).
8.30 Смысл жизни.
9.00, 12.00, 15.00 Новости.
9.15 «Доброе утро, Беларусь!» со Светланой Боровской.
10.05 Здоровье (с субтитрами).
10.55 Дача.
11.25 Тайны следствия.
12.15 Маршрут построен.
12.45 Сериал **«Не говорите мне о нем».**
13.35 Я знаю.
15.15 Краіна.
15.45 Док. фильм **«Геноцид. Без права на жизнь».**
16.00 Истории спасения.
16.35, 19.25 Сериал **«Идеальный пациент».**
19.00 Вопрос номер один.
21.00 Панорама.
21.40 Специальный репортаж.
21.55 Сериал **«Тень».**
1.15 День спорта.

Беларусь 2

6.00 Включайся. Лучшее за неделю.
9.00 Докудрама **«Понять. Простить».**
10.20, 19.40 Телебарометр.
10.25 Мультсериал **«Тайны Медовой долины».**
10.40 Мультфильм **«Иван Царевич и Серый Волк 3».**
11.55 Башня. Молодежная стройка.
12.45 Молодые ножи.
13.55 Камень, ножницы, бумага.
14.35 Худ. фильм **«Маленькая Италия».**
16.10 Худ. фильм **«Психология преступления. Дуэль».**
17.55 Худ. фильм **«Психология преступления. Перелетная птица».**
19.45 Четыре дачи.
21.10 Спортлото 6 из 49, КЕНО.
21.15 Худ. фильм **«Обещание на рассвете».**
23.25 Худ. фильм **«Девятая».**

ОНТ

7.00, 9.00 Наши новости.
7.10 Как Иван Васильевич менял профессию.
8.00, 9.10 Наше утро в субботу.
10.00 Белорусская SUPER-женщина.
10.10 Тревожная кнопка.
10.40 ПроУют.
11.35 Мое родное. Заграница.
12.25 Видели видео?

14.05, 16.20 Сериал **«По законам военного времени 4».**
16.00 Наши новости (с субтитрами).
18.15 Две звезды. Отцы и дети. Новый сезон.
20.00 Как посмотреть.
20.45 Метеогид.
21.10 КВН. Высшая лига.
23.20 Сериал **«И в горе, и в радости».**

РТР-Беларусь

7.05 Новое утро.
9.30 Тайны Беларуси.
10.30 Прикосновение.
10.45 Земля памяти.
11.00, 17.00, 20.00 Вести.
11.30, 21.00 Беларусь. Новости.
11.40 Символы Беларуси.
11.55 Худ. фильм **«Боль чужой потери».**
15.30, 17.30 Сериал **«Девять жизней».**

19.45 Плюс-минус. Погода на неделю.
21.30 Привет, Андрей!
23.10 Худ. фильм **«Старое пианино».**

НТВ-Беларусь

6.05 Астропрогноз.
6.10, 7.10 Сегодня. Главное.
6.15 Азбука спорта.
6.25 50 рецептов Первого.
7.25 Я хочу это увидеть!
8.00, 10.00, 16.00 Сегодня.
8.20 ЧП.by: Время итогов.
8.50 Просто и вкусно.
9.25 Врачебные тайны плюс.
10.20 Главная дорога.
10.55 Живая еда.
11.40 Квартирный вопрос.
12.35 Поедем, поедим!
13.30 Модный vs народный.
14.35, 16.20 Сериал **«Тень самурая».**
16.45 ЧП. Расследование.
17.20 Следствие вели…
19.00 «Центральное телевидение» с Вадимом Такменевым.
20.20 Худ. фильм **«Взрывная волна».**
22.15 Страна талантов. Новый сезон.

СТВ

6.10 Док. проект **«Хроники московского быта».**
7.30 Анфас.
7.50 Проверено на себе. Женский взгляд.
8.00 Центральный регион.
8.30 Сериал **«Карпов».**
10.00 Док. проект **«Вся правда».**
10.30, 13.30, 19.30 Новости 24 часа.
10.40 Минск и минчане.
11.10 Народный контроль.
11.25 В поисках истины. Еда будущего.
12.05, 13.45, 16.45 Сериал **«Неслучайная встреча».**
16.30 Новости 24 часа (с сурдопереводом).
20.25 СТВ-спорт.
20.30 Сериал **«Рикошет».**
23.45 Сериал **«Шеф 5. Возвращение».**

Мир

5.00, 6.15, 9.10, 4.40 Мультфильмы.
6.00 Все как у людей.
6.25 Худ. фильм **«Гусарская баллада».**
8.10 Наше кино. История большой любви.
8.40 Исторический детектив с Николаем Валуевым.
9.30 ФазендаЛайф.
10.00 Погода в мире.
10.10 Худ. фильм **«Акселератка»** (с субтитрами).
11.50 Худ. фильм **«Где находится нофелет?»** (с субтитрами).
13.25, 16.15, 18.45 Сериал **«Большая перемена»** (с субтитрами).
16.00, 18.30 Новости (бегущая строка).
19.15 Худ. фильм **«Танцуй, танцуй».**
22.00 Муз. фильм **«Танцор диско».**
0.40 Худ. фильм **«Лондонские каникулы».**
2.10 Худ. фильм **«Моя любовь»** (с субтитрами).
3.25 Худ. фильм **«Аринка».**

Беларусь 3

7.30 Сіла веры.
7.55, 15.30 Навіны культуры.
8.10 Мультфільм **«Тайна далёкага вострава».**
8.35 Маст. фільм **«Сашка»** (са скрытымі субцітрамі).
10.05 Новыя людзі.
10.30 Беларуская кухня. Мясны рулет.
11.00 То! Лато.
11.30 Навука побач.
11.55 Серыял **«Вечны кліч»** (са скрытымі субцітрамі).
15.40 Майстры і кумiры. Тэлевядучая, заслужаная артыстка Рэспублікі Беларусь Алена Спірыдовіч.
16.35 Маст. фільм **«Перахоп»** (са скрытымі субцітрамі).
18.00 Маст. фільм **«Так і будзе».**
20.25 Суразмоўцы. Госць - першы намеснік старшыні Беларускага саюза кампазітараў Віктар Кісцень.
20.40 Калыханка.
21.05 Маст. фільм **«Вось такая музыка…»** (са скрытымі субцітрамі).
22.30 «Вялікі Арно». Аўтарскі вечар кампазітара Арно Бабаджаняна.

5 International

6.00 Док. фильм **«Живая история: Рядом с Марселем».**
6.45 Док. фильм **«Живая история: Профессор специального назначения».**
7.25, 8.15 Док. фильм **«Живая история: Валерий Харламов».**
9.05, 9.45 Док. фильм **«Живая история: Спартак. Мифы и легенды отечественного спорта».**
10.30, 10.55, 11.20, 11.45, 5.05, 5.30 А-ля рюс.
12.05, 12.45 Сериал **«Крепкие орешки».**
13.25, 14.05, 14.45 Сериал **«Крепкие орешки 2».**
15.25, 15.55, 16.25, 17.00, 17.35, 18.10, 18.45, 19.20, 19.55, 20.30 Сериал **«Детективы».**
21.05, 21.50, 22.35, 23.20, 0.05, 0.50 Сериал **«Филин 2».**

1.30, 2.25, 3.15, 4.10 Сериал **«Прокурорская проверка».**
5.50 Мультсериал **«Маша и Медведь».**

viju Nature

6.05 Планета джунглей.
6.40, 7.25, 8.15 В зоопарке Таронга.
9.00, 9.55, 15.25 Великие миграции в природе.
10.50 Фукусима: природа в зоне катастрофы.
11.40 Законы Серенгети.
12.30 Когда погасли пожары - возрождение австралийской природы.
13.25, 14.25 Рожденные в Скалистых горах.
16.15, 17.05, 18.00, 18.50, 19.40 Красивейшие пейзажи мира.
20.30 Медведи Камчатки. Начало жизни.
21.30 Земля: один потрясающий день.
23.10, 23.55, 0.45 Ветеринар из Йоркшира.
1.30, 2.25, 3.20, 4.10 Дикие борцы.
5.05 Речные чудовища.

Travel + Adventure

6.00, 14.45 Серийный турист на Мальте.
6.50 Мир на пробу. Лима (Перу).
7.15 Мир на пробу. Бангкок (Таиланд).
7.40 Такое возможно только в Австралии.
8.25 Обитаемый остров. Фарерские острова (Дания) (с субтитрами).
9.15 Романтическое путешествие по каналам Великобритании.
10.00, 20.00 Красота спасет мир. Мельбурн (Австралия).
10.45, 20.45 Путешествие за 48 часов. Ванкувер (Канада).
11.05 Не оставляя следов. США (Нью-Мексико).
11.50 Гренландия. Увидеть и сохранить.
12.45 Путешествие вкусов. Секреты здоровой японской кухни (Япония, Хакодате).
13.10 Ешь. Путешествуй. Смотри. Бат (Великобритания).
13.35 Ешь. Путешествуй. Смотри. Пальма (Испания).
14.00 Как провести выходные в Перте (Австралия).
14.20 Как провести выходные в Муйне (Вьетнам).
15.40 Выходные без пощады. Афины за 48 часов.
16.00 Выходные без пощады. Порту за 48 часов.
16.25 Джоанна Ламли. Дневник путешествий.
17.10 Путешествие как оно есть. США.
17.35 Как провести выходные на острове Флорес (Индонезия).
17.55 Как провести выходные на Миндоро (Филиппины).
18.20, 5.15 Круиз «Симфония морей».
19.10 Серийный турист в Ханое.
21.05 Мадагаскар. Увидеть и сохранить.
22.00 Top Gear в Америке.
23.05 Вызов вершин. Симиенские горы (Эфиопия).
23.55 Зов Амазонии.
0.20 Люди моря. Греция.
1.15 Обитаемый остров. Мадлен (Канада) (с субтитрами).
2.05 Жизнь в большом городе. Бейрут (Ливан).
2.55 Невероятные приключения итальянцев в Исландии.
3.45 Путешествие на зависть. Самолеты.
4.30 Путешествие на все четыре стороны. Монголия.

Россия-Культура

6.30 Библейский сюжет. Василий Чекрыгин «Воскрешение мертвых».
7.00 Мультфильмы **«Приключения Хомы», «Раз - горох, два - горох…», «Страшная история», «Высокая горка».**
7.50 Худ. фильм **«Мой любимый клоун»** (с субтитрами).
9.15 Мы - грамотеи!
10.00, 19.30 Новости культуры.
10.15 Худ. фильм **«Неподсуден»** (с субтитрами).
11.45 Док. фильм **«Спасительница. Тайна буддийской иконы»** (с субтитрами).
12.30 Передвижники. Марк Антокольский (с субтитрами).
13.00 Док. фильм **«Страх в саванне»** (с субтитрами).
14.00 Рассказы из русской истории. Владимир Мединский.
15.25 Док. фильм **«Феликс Вишневский. Меценат советского периода»** (с субтитрами).
16.00 Худ. фильм **«Приваловские миллионы»** (с субтитрами).
18.40 Док. фильм **«Анна Тимирёва. Возлюбленная Колчака»** (с субтитрами).
19.50 Худ. фильм **«Городской ковбой».**
22.00 Агора.
23.00 Клуб «Шаболовка, 37». Олег Мисковец с группой «Современная почта» и Balkanimans band.
0.10 Спектакль **«Интимная жизнь».**
2.15 Мультфильмы **«Теремок», «Большой подземный бал», «Про Ерша Ершовича».**

Мульт

6.00 Мультсериал **«Смешарики».**
6.30 Мультсериал **«Ми-ми-мишки».**
7.00 Мультсериал **«Время малышей».**
8.00, 12.45, 20.30 Мультсериал **«Маша и Медведь».**

9.00 Мультфильм **«Кощей. Начало».**
10.35 Мультсериал **«Сказочный патруль. Хроники чудес».**
12.00 Мультсериал (премьера) **«Сказочный патруль. Хроники чудес».**
12.05 Мультфильмы **«Волшебное кольцо», «Золушка».**
14.00, 22.00 МУЛЬТсюрприз.
18.00 Мультсериал **«Простоквашино».**
19.00 Мультсериалы (премьеры) **«Простоквашино», «Сказочный патруль. Хроники чудес», «Чуч-Мяуч», «Волшебная кухня», «Черепашки», «Енотки. Первые слова», «Малышарики идут в детский сад».**
20.05, 3.00 Мультсериал **«Лунтик».**
20.55 Мультсериал **«Машины сказки».**
21.00, 4.00 Мультсериал **«Барбоскины».**
21.30 Мультсериал (премьера) **«Тайны Медовой долины».**
1.40 Мультсериалы (премьеры) **«Простоквашино», «Сказочный патруль. Хроники чудес», «Чуч-Мяуч», «Волшебная кухня», «Тайны Медовой долины», «Черепашки», «Енотки. Первые слова», «Малышарики идут в детский сад».**
3.25 Мультсериалы **«Маша и Медведь», «Машины сказки».**
4.20 Мультсериал **«Сказочный патруль».**
5.00 Мультсериал **«Белка и Стрелка: Озорная семейка».**
5.30 Мультсериал **«Фиксики. Дай пять!».**

viju TV1000

5.30 Мультсериал **«Говорящий Том и друзья».**
6.00 Мультсериал **«Дикие Скричеры».**
7.05 Мультсериал **«Тоботы».**
8.05 **«Семь лет в Тибете».**
10.35 **«Век Адалин».**
12.35 **«Хижина».**
15.00, 1.55 **«Куда приводят мечты».**
17.05 **«Артур и минипуты».**
19.00 **«Артур и месть Урдалака».**
20.40 **«Артур и война двух миров».**
22.30 **«Дневники няни».**
0.25 **«Голая правда».**
3.35 **«Пробуждение».**

viju TV1000 русское

5.30 Мультсериал **«Бодо Бородо».**
6.30 Мультсериал **«ДиноСити».**
7.40 Мультсериал **«ПИН-код».**
10.00, 11.00, 12.00 **«Метод Фрейда».**
13.00 **«Отрыв».**
14.30 **«Ледокол».**
16.40 **«Дуэлянт».**
18.35 **«Гоголь. Начало».**
20.30 **«Гоголь. Вий».**
22.10 **«Гоголь. Страшная месть».**
0.05 **«Ленин. Неизбежность».**
2.00 **«Контрибуция».**

Кинопремьера

1.25 **«Анатомия убийств».**
3.00 **«9 причин, чтобы жить».**
4.30, 22.20 Мультфильм **«Айнбо. Сердце Амазонии».**
5.55 **«Неувольняемый».**
7.20 **«По-мужски».**
9.05 **«Убойный монтаж».**
10.55 **«После меня».**
13.00 **«Оленьи рога».**
14.35 **«Стоп-кран».**
16.10 **«Венецияфрения».**
17.50 **«Невидимый мир».**
19.00 **«Очень лысая поездка».**
20.45 **«Модель».**
23.45 **«Легенды «Орленка».**

Киносемья

0.05, 18.00 Худ. фильм **«Черепашки-ниндзя 2».**
1.55 Худ. фильм **«Приключения Паддингтона 2».**
4.00 Мультфильм **«Гоу, Феликс».**
5.30 Мультфильм **«Корпорация монстров».**
6.55 Мультфильм **«Университет монстров».**
8.30 Худ. фильм **«Артур и минипуты».**
10.05 Худ. фильм **«Артур и месть Урдалака».**
11.35 Худ. фильм **«Артур и война двух миров».**
13.10 Худ. фильм **«Шпион по соседству».**
14.40 Худ. фильм **«Мулан».**
16.25 Худ. фильм **«Черепашки-ниндзя».**
19.45 Худ. фильм **«Книга джунглей».**
21.25 Худ. фильм **«Помпеи».**
23.00 Худ. фильм **«Тайна печати дракона».**

Живи!

0.00, 13.00 Фитнес-бикини 2.0.
0.30, 13.30, 19.30 Shuffle Dance.
1.00 Жизнь в стиле фэн-шуй.
1.30 Ароматный мир.
2.00, 15.00, 21.00 Пилатес изнутри.
3.00, 4.30, 7.30 Утренний заряд с Димой Брагиным.
3.15, 18.30, 23.30 Экспресс-йога.
3.30, 5.30, 8.30, 11.30, 22.15 Дыши и худей с Мариной Корпан.
3.45, 5.45, 10.30, 18.45, 23.45 Цигун. Практика гармонии.
4.00, 7.00 YogaУтро.
4.45, 7.45, 10.45 Здоровые завтраки.
5.00, 10.00 Йога. Женские практики.
6.00, 9.00, 12.00 «Скульптурное лицо» с Викторией Цепляевой.
6.30, 9.30, 12.30 Здоровая спина 2.0.
8.00, 11.00, 20.30 Антистресс-йога.
8.45, 17.30, 22.00 Антицеллюлитная гимнастика с Еленой Каркукли.
11.45, 17.45 Фитнес с резинками.
14.00 Здоровые обеды.
14.30, 19.00 Hiit.
16.00 Табата-хард.
16.30, 22.30 Шпагат.
17.00, 20.00 Здоровые ужины.
18.00, 23.00 Уроки чувственности.

Перец Int

6.00 Анекдоты.
7.40, 12.05, 0.45, 5.45 Док. сериал **«Дорожные войны 2.0».**
8.25 Бегущий косарь.
13.35 ІТопчик.
14.15 Программа испытаний.
15.10 Утилизатор.
18.30 Большой кэш.
20.00 Решала.
23.05 Улетное видео.
23.55 +100500.
1.35 Док. сериал **«Дорожные войны».**

ТВ3

6.00 Коллекция «Беларусь-фильма».
9.45 Худ. фильм **«Сладкое прощание Веры».**

11.35, 18.20 Хватит слухов.
12.05 Громкие дела.
13.00 Посмотрим.
13.30 О здоровье. Понарошку и всерьез.
14.00, 5.10 Психосоматика.
14.55 Дневник экстрасенса.
17.30 Док. сериал **«Врачи».**
18.50, 2.10 Сериал **«Моя земля».**
22.00 Перископ.
22.20 Худ. фильм **«Миссия невыполнима 4».**
0.25 Худ. фильм **«Подозрительные лица».**

Беларусь 5

7.00 Баскетбол. Чемпионат Беларуси. Женщины. Финал. Первый матч.
8.30 Плавание. Чемпионат России. Казань.
9.50 Хоккей. КХЛ. Финал. Третий матч.
11.35 Баскетбол. Единая лига. 1/2 финала. Третий матч. Зенит - УНИКС.
13.10 Спортивный интерес.
13.55 Футбол. Чемпионат Беларуси. 5-й тур. Торпедо-БелАЗ (Жодино) - Ислочь (Минский р-н). Прямая трансляция.
15.55 Хоккей. Чемпионат Беларуси. Финал. Превью.
16.20 Хоккей. Чемпионат Беларуси. Финал. Шестой матч. Металлург (Жлобин) - Неман (Гродно). Прямая трансляция.
18.50 Футбол. Чемпионат России. Премьер-лига. 24-й тур. Зенит (Санкт-Петербург) - Динамо (Москва). Прямая трансляция. В перерыве Спорт-центр.
20.50 Между прочим.
21.10 Игра головой.
21.55 Футбол. Чемпионат Испании. Ла Лига. 30-й тур. Реал (Мадрид) - Сельта. Прямая трансляция. В перерыве Спорт-центр.
23.55 Футбол. Чемпионат России. Премьер-лига. 24-й тур. Факел (Воронеж) - ФК «Оренбург».
2.00 Смешанные единоборства. UFC Fight Night. С. Павлович (Россия) - К. Блэйдс (США). Прямая трансляция.

ВТВ

6.00 Дураки и дороги.
7.00 Утро с юмором. Дайджест.
8.40 Мультсериал **«Развлечеба».**
9.00 Мультсериал **«Говорящий Том и друзья».**
9.25 Мультсериал **«Три кота».**
9.55 Мультсериал **«Царевны».**
10.15 Велобайки.
10.45 Готовим как шеф.
11.25 Рогов в деле.
12.15 Худ. фильм **«Дьявол носит Prada».**
14.05 Худ. фильм **«Шаг вперед: Все или ничего».**
15.50 Худ. фильм **«Жара».**
17.30 На выход!
18.25 Большой побег.
19.20 Битва каверов.
20.45 Импровизаторы.
21.40 Уральские пельмени. География Уральских пельменей - Италия.
23.00 Худ. фильм **«Кома».**
0.55 Худ. фильм **«Шахматист».**
2.40 Худ. фильм **«Текст».**
4.55 Даешь молодежь.
5.30 Ералаш.

ТВ-Курьер

ВОСКРЕСЕНЬЕ, 23 апреля

Беларусь 1

5.55 Сериал **«Призрачное счастье».**
7.35 Клуб редакторов.
9.00, 12.00, 15.00, 19.00 Новости.
9.15 Арсенал.
9.50 Истории спасения.
10.20 Тайны следствия.
10.50 Маршрут построен.
11.20 Вопрос номер один.
11.50 Белорусская суперженщина.
12.15 Новости. Центральный регион.
12.40 Сериал **«Не говорите мне о нем».**
13.30 Я знаю.
15.20 Вокруг планеты.
16.05 Один день.
16.35, 19.15 Сериал **«Формула жизни».**
20.40 Навіны надвор'я.
21.00 Главный эфир.
22.30 Сериал **«Сильная ты».**

Беларусь 2

6.00 Включайся. Лучшее за неделю.
9.00 Докудрама **«Понять. Простить».**
10.20, 10.55, 21.15 Телебарометр.
10.25 Я из деревни.
11.25 О здоровье: понарошку и всерьез.
11.55 Башня. Молодежная стройка.
12.45 На ножах.
14.40 Худ. фильм **«Обещание на рассвете».**
16.50 Четыре дачи.
18.15 Дорогая, я забил.
19.30 Худ. фильм **«Девятая».**

21.10 Спортлото 5 из 36, КЕНО.
21.20 Худ. фильм **«Жена».**
22.55 Новый день.

ОНТ

7.00, 9.00 Наши новости.
7.10 Худ. фильм **«Женитьба Бальзаминова».**

9.10, 1.05 Метеогид.
9.35 Здоровье.
10.40 Народный повар. Новый сезон.
11.55 Народный ГОСТ.
12.30 Сериал **«И в горе, и в радости».**
16.00 Наши новости (с субтитрами).
16.20 Сериал **«Поздние цветы».**
20.00 Контуры.
21.15 Худ. фильм **«Жанна».**
23.10 «Что? Где? Когда?». Весенняя серия игр.
0.20 Мое родное. Заграница.

РТР-Беларусь

7.05 Худ. фильм **«Старое пианино».**
10.25 Утренняя почта с Николаем Басковым.
11.00, 17.00 Вести.
11.30 Народный контроль.
11.45 Худ. фильм **«Кузнечик».**
13.15 Сериал **«Девять жизней».**
18.00 Песни от всей души.
20.00 Вести недели.
21.00 САСС уполномочен заявить.

21.55 Худ. фильм **«Примета на счастье».**
23.40 Москва. Кремль. Путин.
0.10 Воскресный вечер с Владимиром Соловьёвым.

НТВ-Беларусь

6.10 Астропрогноз.
6.15 Азбука спорта.
6.25 Взгляд на Беларусь.
6.50 Беларусы.
7.25 Дача.
8.00, 10.00, 16.00 Сегодня.
8.20 Маршрут построен.
8.55 Один день.
9.25 Наука рядом.
10.20 Еда хоть куда.
10.50 Квартирный вопрос.by.
11.20 Первая передача.
11.50 Чудо техники.
12.40 Дачный ответ.
13.35 НашПотребНадзор.
14.25, 16.20 Сериал **«Тень самурая».**
16.45 ЧП. Расследование.
17.20 Следствие вели…
18.05 Новые русские сенсации.
19.00 Итоги недели.
20.20 Ты не поверишь!
21.15 Звезды сошлись.
22.30 Худ. фильм **«Союз нерушимый».**

СТВ

6.25 Док. проект **«Хроники московского быта».**
8.25 Сериал **«Карпов».**

10.00 Большой город.
10.30, 13.30 Новости 24 часа.
10.40, 13.45, 17.00, 21.15 Сериал **«Куба. Личное дело».**
16.30 Новости 24 часа (с сурдопереводом).
16.45 Сенат.
19.30 Неделя.
21.00 Спорт-таймер.
22.05 Сериал **«Подсудимый».**

Мир

5.00 Мультфильмы.
6.25 Худ. фильм **«Где находится нофелет?»** (с субтитрами).
7.50 Худ. фильм **«Акселератка»** (с субтитрами).
9.30 ФазендаЛайф.
10.00, 16.00 Новости (бегущая строка).
10.10, 16.15, 19.30, 1.00 Сериал **«Чужая кровь»** (с субтитрами).
18.30, 0.00 Вместе.

3 Беларусь 3

7.20 Жывая спадчына. Стравы з таркаванай бульбы: дранікі, бульбяныя бліны, бабка і іншыя. Традыцыя прыгатавання і спажывання (Гродзенская вобласць).
7.45 Маст. фільм **«Прыгоды Бураціна»** (са скрытымі субцітрамі).

10.00 Наперад у мінулае.
10.30 Беларуская кухня. Рэбры свіньяі, тушаныя ў капусце.
11.00 Нацыянальны хіт-парад.
11.45 Веды ў кубе.
12.30 Балет **«Рамэа і Джульета».**
14.20 Маст. фільм **«Так і будзе».**
16.40 Кадры жыцця. Рэжысёр, акцёр, сцэнарыст, пісьменнік, тэлевядучы Уладзімір Арлоў.
17.35 Канцэрт Яўгена Кунгурава.
18.35 Маст. фільм **«Перахоп»** (са скрытымі субцітрамі).
20.00 Культурны тыдзень.
20.40 Калыханка.
21.05 Серыял **«Вечны кліч»** (са скрытымі субцітрамі).

5 International

6.00, 6.25, 6.45, 7.10, 7.35 Прогресс.
8.00, 8.35, 9.15 Личные вещи.
9.55 Док. фильм **«Моя правда. Валерия».**
11.10 Док. фильм **«Моя правда. Евгений Осин».**
12.00, 12.30, 13.00, 13.30, 14.00 Док. сериал **«Агентство специальных расследований с В. Разбегаевым».**
14.30, 2.05 Светская хроника.
15.15, 2.55 Док. фильм **«Они потрясли мир». Филипп Киркоров. Вся моя жизнь - сцена».**
15.55, 16.35, 17.15, 17.55, 18.35, 19.15, 20.00, 20.40, 21.20, 22.00 Сериал **«След».**
22.40, 23.25, 0.05, 0.50, 1.25 Сериал **«Крепкие орешки 2».**
3.35, 4.35 Худ. фильм **«Расследует бригада Бычкова».**
5.35 Мультсериал **«Маша и Медведь».**

viju Nature

6.00 Спасение диких медведей.
6.20, 7.10, 0.00, 0.50 Ветеринар из Йоркшира.
7.55, 8.55, 9.50 Гениальные морские охотники.
10.45, 11.20, 11.55, 12.30, 19.30, 20.05, 20.40, 21.15 Планета джунглей.
13.05, 14.00, 14.55, 15.50 Дикие борцы.
16.45 Исчезающие цари - львы пустыни Намиб.
17.40 Исчезающие цари - львы пустыни Намиб II.
18.35 Африканские ночные охотники.
21.50, 22.55 Планета мутантов.
1.35, 2.00, 2.30, 2.55 Собачий отряд - щенячья школа.
3.20 Удивительное семейство псовых.
4.15, 5.05 Речные чудовища.

Travel + Adventure

6.00, 17.35 Серийный турист в Омане.
6.50 Мир на пробу. Сидней (Австралия).
7.15 Мир на пробу. Йоханнесбург (ЮАР).
7.40 Такое возможно только в Австралии.
8.25 Обитаемый остров. Окинава (Япония) (с субтитрами).
9.15 Романтическое путешествие по каналам Канады.
10.00, 20.00 Красота спасет мир. Большой Барьерный риф (Австралия).
10.45, 20.45 Путешествие за 48 часов. Кейптаун (ЮАР).
11.05 Не оставляя следов. Чили.
11.50 Мадагаскар. Увидеть и сохранить.
12.45 Путешествие вкусов. Секреты здоровой японской кухни (Япония, Мацумаэ).
13.10 Ешь. Путешествуй. Смотри. Вена (Австрия).
13.35 Ешь. Путешествуй. Смотри. Лиссабон (Португалия).
14.00 Серийный турист в Гонконге.
14.55 Выходные без пощады. Таллин за 48 часов.
15.20 Выходные без пощады. Гамбург за 48 часов.
15.40 Путешествие как оно есть. Ямайка.
16.00 Как провести выходные в Чамбоке (Камбоджа).
16.25 Как провести выходные в Бентонге (Малайзия).
16.50, 5.15 Круиз «Симфония морей».
18.30 Выходные без пощады. Иордания за 96 часов.
19.15 Джоанна Ламли. Дневник путешествий.
21.05 Гренландия. Увидеть и сохранить.
22.00 Top Gear на Ближнем Востоке.

23.15 Вызов вершин. Виа Альпина (Швейцария).
0.00 Зов Амазонии.
0.25 Люди моря. Греция.
1.15 Обитаемый остров. Сардиния (Италия) (с субтитрами).
2.05 Жизнь в большом городе. Медельин (Колумбия).
2.55 Невероятные приключения итальянцев на Фарерских островах.
3.45 Путешествие на зависть. Машины.
4.30 Путешествие на все четыре стороны. Шри-Ланка.

Россия-Культура

6.30 Мультфильмы **«В стране невыученных уроков», «Вовка в Тридевятом царстве», «Капризная принцесса».**
7.35 Худ. фильм **«Восточный дантист».**
9.45, 1.40 Диалоги о животных. Ташкентский зоопарк (с субтитрами).
10.30 Острова. Иван Лапиков (с субтитрами).
11.10 Худ. фильм **«Наша дача»** (с субтитрами).
12.35 Письма из провинции. Сургутский район (с субтитрами).
13.05 Невский ковчег. Теория невозможного. Ольга Фирсова.
13.35 Игра в бисер. «Поэзия Беллы Ахмадулиной».
14.15 Док. сериал **«Коллекция». «Музей Сумайя (Мексика)»** (с субтитрами).
14.50 Худ. фильм **«400 ударов».**
16.30 Картина мира с Михаилом Ковальчуком.
17.10 Пешком… Особняки Кекушева (с субтитрами).
17.40 Док. фильм **«Неистовый Александр Дюма».**
18.35 Романтика романса.
19.30, 19.45 Новости культуры.
20.25 Линия жизни. К 90-летию Валерия Ускова (с субтитрами).
21.15 Худ. фильм **«Неподсуден»** (с субтитрами).
22.40 Angelina. Friends. Гала-концерт звезд балета в Михайловском театре.
0.00 Худ. фильм **«Бумажная луна».**
2.20 Мультфильмы **«Шпионские страсти», «Тяп, ляп - маляры!»**

Мульт

6.00 Мультсериал **«Смешарики».**
6.30 Мультсериал **«Ми-ми-мишки».**
7.00 Мультсериал **«Время малышей».**
8.00, 16.00, 20.25 Мультсериал **«Маша и Медведь».**
9.00, 21.25 Мультсериал (премьера) **«Сказочный патруль. Хроники чудес».**
9.05 Мультсериал (премьера) **«Черепашки».**
10.00, 22.00 МУЛЬТсюрприз.
13.50 Мультсериал (премьера) **«Чуч-Мяуч».**
14.00 Мультсериал (премьера) **«Волшебная кухня».**
15.00 Мультсериал **«Буба».**
17.00 Мультсериал **«Фиксики. Дай пять!».**
18.00 Мультсериал (премьера) **«Ну, погоди! Каникулы».**

19.00 Мультсериалы (премьеры) **«Геройчики», «Музыкальный патруль. Сказочные песни», «Никизобретатель», «Чуч-Мяуч», «Буба», «Монсики», «Кошечки-собачки», «Малышарики идут в детский сад», «Ми-ми-мишки».**
20.00, 3.00 Мультсериал **«Лунтик».**
20.55 Мультсериал **«Машины сказки».**
21.00, 4.00 Мультсериал **«Барбоскины».**
2.10 Мультсериалы (премьеры) **«Сказочный патруль», «Фиксики. Дай пять!», «Катя и Эф. Куда-угодно-дверь», «Просто о важном. Про Миру и Гошу», «Кошечки-собачки», «Волшебная кухня», «Черепашки».**
3.25 Мультсериалы **«Маша и Медведь», «Машины сказки».**
4.20 Мультсериал **«Сказочный патруль».**
5.00 Мультсериал **«Белка и Стрелка: Озорная семейка».**
5.30 Мультсериал **«Фиксики. Новенькие».**

viju TV1000

5.30 Мультсериал **«Говорящий Том и друзья».**
6.00 Мультсериал **«Дикие скричеры».**
7.05 Мультсериал **«Тоботы».**
8.10 **«Артур и минипуты».**
10.00 **«Артур и месть Урдалака».**
11.35 **«Артур и война двух миров».**
13.25, 4.00 **«Интуиция».**
15.05 **«Дневники няни».**
17.05 **«Необычайные приключения Адель».**
19.00 **«Код да Винчи».**
21.40 **«Ангелы и демоны».**
0.05 **«Инферно».**
2.05 **«Бойфренд из будущего».**

viju TV1000 русское

5.30 Мультсериал **«ПИН-код».**
7.55 Мультсериал **«Бодо Бородо».**
8.55 Мультсериал **«ДиноСити».**
10.00, 11.00, 12.00 **«Метод Фрейда».**
13.00 **«Гоголь. Начало».**
14.55 **«Гоголь. Вий».**
16.35 **«Гоголь. Страшная месть».**

18.25 **«Вурдалаки».**
20.00 **«Вий».**
22.20 **«Тайна печати дракона».**
0.25 **«Он - дракон».**
2.10 **«Нахимовцы».**
3.30 **«Адмиралъ».**

Кинопремьера

1.15, 21.55 **«Неувольняемый».**
2.35 **«Стоп-кран».**
4.05 **«Убойный монтаж».**
5.55 **«Вмешательство».**
8.05 **«Анатомия убийств».**
9.30 Мультфильм **«Айнбо. Сердце Амазонии».**
10.55 **«Модель».**
12.25 **«По-мужски».**
14.10 **«В западне».**
15.40 **«Однажды в кино».**
17.35 **«Легенды «Орленка».**
19.00 **«Честный развод 2».**
20.25 **«9 причин, чтобы жить».**
23.20 **«После меня».**

Киносемья

0.55 Худ. фильм **«Белоснежка: Месть гномов».**
2.30 Худ. фильм **«Кролик Питер 2».**
4.10 Мультфильм **«Душа».**
5.40 Мультфильм **«Смешарики. Начало».**
7.05 Худ. фильм **«Приключения Паддингтона 2».**
8.45 Худ. фильм **«Мулан».**
10.35 Худ. фильм **«Тайна печати дракона».**
12.25 Худ. фильм **«Дамбо».**
14.10 Мультфильм **«Король Лев».**
15.35 Мультфильм **«Король Лев 2: Гордость Симбы».**
16.50 Мультфильм **«Король Лев 3: Акуна матата».**
18.00 Мультфильм **«Суперсемейка».**
19.50 Мультфильм **«Суперсемейка 2».**
21.35 Худ. фильм **«Фантастическая четверка».**
23.10 Худ. фильм **«Шпион по соседству».**

Живи!

0.00, 20.00 Танцуй Twerk.
1.00, 17.00, 22.00 Йога Reflex с Ириной Нельсон.
2.00, 18.00, 23.00 Дыхание стретчинга.
3.00, 13.30 Здоровые и знаменитые: русская версия.
4.00, 7.00, 10.00 Боди-балет.
4.30, 7.30, 10.30 Аэробика в стиле ретро.
5.00, 8.00, 11.00 Витамин-шоу.
6.00, 9.00, 12.00 Фитнес для лица.
6.30, 9.30, 12.30 Мистер Драйв.
13.00 Фитнес и мотивация с Сергеем Глушко.
14.30 Что заварим?
15.00, 21.00 Пилатес изнутри.
16.00 Zumba®.
19.00 По горячим следам.
19.30 Шедевры галереи жизни.

Перец Int

6.00, 1.50 Анекдоты.
7.55, 21.35 Док. сериал **«Дорожные войны».**
8.40 Бегущий косарь.
11.55 Невероятные истории.
13.30 ІТопчик.
14.15 Программа испытаний.
15.05 Угадай кино.
15.55, 17.35 Улетное видео.
18.05 Док. сериал **«Дорожные войны 2.0».**
22.05 Рюкзак.
22.55, 1.00 +100500.

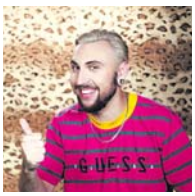

1.25 +100500 (2023 г.)
3.00, 5.45 Улетное видео по-русски.

ТВ3

6.00 Коллекция «Беларусьфильма».
8.45 Худ. фильм **«Дикая охота короля Стаха».**
11.00 Смотри сам.
11.15 Посмотрим.
11.50 Далеко и еще дальше.
12.45, 5.20 Хроники московского быта.
13.25 Сериал **«Старец».**
16.10, 2.00 Очевидцы.
18.00 Сериал **«Слепая».**
20.50 Худ. фильм **«Форрест Гамп».**
23.10 Сериал **«Гримм».**
4.30 Громкие дела.

5 Беларусь 5

7.00 Планета спорта.
7.15 Хоккей. Чемпионат Беларуси. Финал.
9.10 Игра головой.
9.55 Футбол. Чемпионат Испании. Ла Лига. 30-й тур. Реал Сосьедад - Райо Вальекано.
11.50 Баскетбол. Чемпионат Беларуси. Женщины. Финал. Второй матч. Прямая трансляция.
13.50 Футбол. Чемпионат Беларуси. 5-й тур. ФК «Минск» - Неман (Гродно). Прямая трансляция.
15.50 Смешанные единоборства. UFC Fight Night. С. Павлович (Россия) - К. Блэйдс (США).
17.05 Футбол. Чемпионат Испании. Ла Лига. 30-й тур. Барселона - Атлетико (Мадрид). Прямая трансляция.
19.10 Спорт-центр.
19.20 Футбол. Чемпионат России. Премьер-лига. 24-й тур. ЦСКА (Москва) - Локомотив (Москва). Прямая трансляция. В перерыве Спорт-центр.
21.20 Итоги недели.
22.00 Футбол. Чемпионат Испании. Ла Лига. 30-й тур. Севилья - Вильярреал. Прямая трансляция. В перерыве Спорт-центр.
23.50 Футбол. Чемпионат Беларуси. 5-й тур. Обзор.

ВТВ

6.00 Дураки и дороги.
7.00 Утро с юмором. Дайджест.
8.40 Мультсериал **«Развлечеба».**
9.00 Мультсериал **«Говорящий Том и друзья».**
9.25 Мультсериал **«Три кота».**
9.55 Мультсериал **«Царевны».**
10.20 Галерея красоты.
10.45 Наш ремонт.
11.15 СелаПолетела.
12.00, 5.05 Просто кухня.
12.30 Худ. фильм **«Подольские курсанты».**
14.50 Худ. фильм **«Нежданный принц».**
16.20 Сериал **«Ивановы-Ивановы».**
18.30 Мультфильм **«Ледниковый период».**
20.00 Мультфильм **«Ледниковый период 2: Глобальное потепление».**
21.30 Суперниндзя.
23.55 Уральские пельмени. Любимое.
0.25 Кино в деталях
2.30 Сериал **«Папины дочки».**

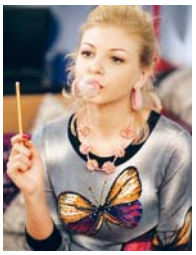

3.50 Даешь молодежь.
4.15 Рогов в деле.
5.30 Ералаш.