Абай Гэсэрэй һайндэр—Буряад орондо

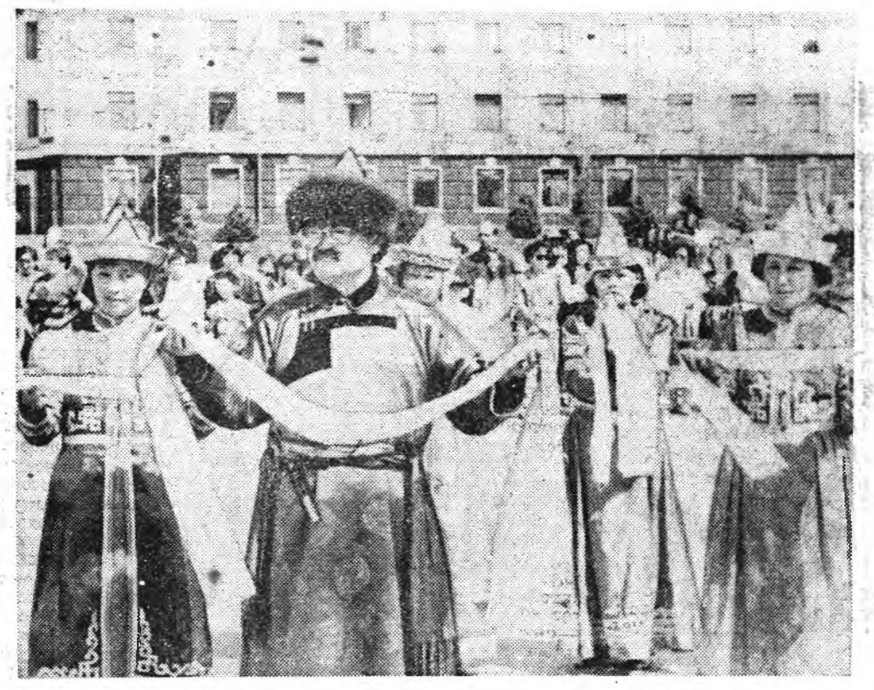

ГЭСЭР БОГДЫН ҺАЙНДЭР. СОВЕДҮҮДЭЙ ТАЛМАЙ ДЭЭРЭ.

Ц. ЦЫРЕНЖАПОВАЙ фото.

АЯЛГААР ҺАЙХАН ДУУНУУДАА...

Гэсэрэй фестивалиин түгэсхэлэй нааданай «Алтан жэргэмэл» гэһэн арадай дуу гүнсэдхэгшэдэй конкурсдо жараад дуушад олон тээнээ хабаадаһан байна. Үглөөнэй 10 сагһаа үдэшын 6 саг болотор филармониин зал соо түгэсхэлэй 2 шатаар эмхидхэгдэһэн конкурсын жюриие Россиин арадай артистка Чимита Григорьевна Шанюшкина хүтэлбэрилһэн юм.

Хабаадаха дуушад тон олон байжа, тоонуудые ходолжо абаһанай ёһоор хабаадагшад тайзан дээрэ урда гаража, хонгёо һайхан хоолойгоо гэршэлбэ, шэхэнэй шэмэг болгобо.

«Тэдыдэхи номер абаһан дуушан иимэ дуу дуулахань», —гэжэ концертые хүтэлбэрилһэн Ж. Бадмацыренов («Байгал» ансамбль) соносхоно.Нэгэниинь нүгөөдэһөө бэрхээр дуулалдаха юм. Зүгөөр ямар нэрэ обогтой, ямар аймагһаа ерэһэн дуушад гээшэб гэжэ таажа ядажа һуухадашни, балай һонин бэшэ байгаа. Хойгуур һууһан жюрин гэшүүд дуушадта сэгнэлтэ табиһан тоонуудые харуулжа байхадань, шагнагшад ехэ һонирхон гэдэргээ эрьелдэн хаража, сэгнэжэ һуугаа һэн.

Һүүлшын шатада гараһан дуушад мүрысэжэ, эгээл түрүү һуурида гараһан хонишон Бадмажап Батомункуев (Ара) һайхан хоолойгоороо бусадһаа илгарба. Хони адуулжа байгаад, Агын үргэн талые сууриатуулан дуулажа ябадаг энэ дуушанай уран бэлиг үндэрөөр сэгнэгдэһэн байна. Япон телевизор тэрээндэ барюулагдаа.

Хоёрдохи һуурида гараһан Хэжэнгын хүүгэдэй саадай хүдэлмэрилэгшэ Баярма Дамдинова шанга хоолойгоороо шалгаржа, жюриндэ болон эндэ сугларагшадта ехэ һайшаагдаба, магнитофон— шан абаба. «Нүхэрэйнгөө эгэшэ Санжидма Дамдиновагай заажа үгэһэн тон урданай «Эхын үреэл» гэһэн орёо хүндэ дууе дуулаһан байнаб. Зоной, олоной орой дуулаагүй дуунуудые дуулахада, һониншье, гоёшье байдаг»,— гэжэ Хэжэнгэдэй мэдээжэ болоһон дуушан Баярма Дамдинова хөөрөө һэн.

Гурбадахи һуури эзэлһэн Дулмажап Цыбжитовна Санжиева Ярууна нютагай дуушан байба. ВАРК-ын вице-президент Б. Д. Баяртуев шалгараһан зондо бэлэгүүдые барюулаа: Дулмажаб Цыбжитовнада үндэһэн буряад дэгэл үмдэхүүлээ. Яруунын дуушан харюугай үгэ хэлэжэ, үреэл табяа:

Булта жаргалтай,
Хэһэн ажалтнай
урагшатай,
Хэлэһэн үгэгнай
бүтэсэтэй,
Дутуу бэшэ, хүсэд,
Дунда бэшэ, дүүрэн
Тэгшэ ябахатнай
болтогой!

Яһала һайнаар дуулаһан дуушадта, тэрэ тоодо Гэрэл Ангархаева (Түнхэн), үндэр наһатай Батомунко Абидуев (Шэнэхээн), Раиса Дараева (Хяагта). Фёдор Трофимов (Усть-Орда), Цыпилма Дубчинова (Улаан-Удэ) болон бусад дуушадта дипломууд гарай бэлэгтэйгээр барюулагдаа.

— Мүнөө жэлдэ олон мэргэжэлтэ артистнууд хабаадаа. Зон олон байна. Бултыень тэмдэглэхэ аргагүй байһамнай голхормоор, —гэжэ жюриин түрүүлэгшэ Ч. Г. Шанюшкина тэмдэглээ.

— Саашадаа арадай мэдээжэ дуушадай нэрэмжэтэ конкурс (Ч. Генриновэй, Ц. Хоборковой) эмхидхээ һаа, яахаб? Заншалта болгоно байгаа бшуу,— гэхэдэмни, арадай артистка зүбшөөгөө һэн.

Аяар холоһоо ерэһэн хүнүүдэй, дуушадай бэлиг талаан анхарагдаагүй. Үсөөн шангуудтай байһан Гэсэрэй нааданай эмхидхэлэй комитет ерээдүйдэ, олон дуушанай хабаадалгада бодото анхарал хандуулха ёһотой.

Бэрхээр дуулаһан Бутид Ринчиндоржиева (Улаан-Удэ), Галина Бадмаева, Владимир Доржиевич Дондуков (Мухар-Шэбэрэй Галтай нютаг), бусад шанга һайхан хоолойтой арадай дуушадые тэмдэглээгүй байһаниинь голхормоор.

«Ядахын сагтэ тэдыдэхи дуушан гэжэ нэрлэжэ байнхаар нэрэ, обогыень, нютаг-ыень нэрлэхэ байгаа гүбэ», —гэжэ Мухар-Шэбэрэй аймагай ажалай ветеран, «Буряад үнэндэ» ходо бэшэжэ байдаг Гажидбал Ямпиловна Базарова, Эхэ-Герой Чимит Аюровна Содномова гэгшэд хэлээ һэн. Энэнь зүбтэй хаш. Түгэсхэлэй шатадашье гараагүй һаа, нэрэ, обогтоёо, нютагтаяа зоннае тэдэнэр танилсуулха байгаа бшуу.

Арадай зүүшадаар олон байһан нютагуудтамнай алтан жэргэмэлнүүд үшөө олоор түрэхэнь болтогой! Аялга һайхан дуунуудаа арад зондоо тэдэнэй зорюулха байһаниинь damжаггүй.

Б. ОРБОДОЕВА.

Телевидени

ИЮЛИИН 10-һаа 16 ХҮРЭТЭР

Понедельник, 10

«Росси» канал
9.00—Мэдээнүүд. 9.20 — Реклама. 9.25—Одод тайлбарилна. 9.30 — Ритмикэ. 9.45 — Хэрэгтэй, хэрэгтэй... 9.50—«Марлей — жизнь и смерть короля Регги». 10.15 —«Убить шакала»— фильм. 11.30 — Баримтата фильм. 11.50—Милициин тобшо һонин. 12.00 — Мэдээнүүд. 12.30— Телегазетэ. 12.35— Рудольф Корагинай галерей. 11.00—«Бабушка Нонон и я»—мультфильм.

Буряадай ТВ.
17.40—«ЛАД»— видеоканал. 18.10— Һуралсалай жэлэй һүүлээр. 18.40—«Байкал». 18.30—Курьер. 18.50 —«ЛАД» видеоканалай үргэлжэлал. 19.25—Бидэ ходо ажаһууна бэшэбди. Мухар-Шэбэрэй аймаг. 19.45— «Абай Гэсэр» эпосэй 1000 жэлдэ зорюулагдаһан концерт. 20.45—Байгал.

«Росси» канал.
21.00— Мэдээнүүд. 21.25 —«Закат солнца»— фильм. 22.30—Сагай урасхал. 22.35 —Репортер. 22.50— Автомиг. 23.00—«Момент истины». 24.00 — Мэдээнүүд. 00.25—«Океан»— фильм.

«Буряад орон». 3-дахи канал.
17.00— Дамжуулганууд ай программа.

«Росси» канал.
17.05 — Эндэхи-тэндэхи һонинууд. 17.20—Үдэр бүриин һайндэр. 17.30—Шэнэ лини. 18.00 — Мэдээнүүд. 18.05 — «Спасе 19.00—«Репортаж 19.15— Волейбо хэйн лигэ. 20.15 —не купить». 20. ми младенца».

Буряадай ТВ.
21.00—Мультф —ТВ-3. 21.30 — 21.45—Хүнэй х

Вторник, 11

«Росси» канал.
9.00— Мэдээнүүд. 9.25— Одод тайлбарилна. 9.30 — Ритмикэ. 9.45 — Хэрэгтэй, хэрэгтэй... 9.50— «Непопулярная тема». 10.05— Милициин тобшо һонин. 10.15 —«Бабушка Нонон и я»— мультфильм. 10.45 — «Ле-Монти» — худалдаа наймаанай байшан. 11.00—Мэдээнүүд. 11.30— Телегазетэ.

Буряадай ТВ
17.05 — Буряадай гүрэнэй телерадиокомпаниин арадай инструментнүүдэй концерт. 17.35 — Спортын шэнжэлэл. 18.20 — Байкал. 18.30 — Курьер. 18.50 — Буряад Республикын Президент Л В . Потапов сэхэ damжуулгада. 19.00 — Гэсэрэй газар дайда дээрэ. 20.30 — Байгал. 20.45—Унтаахай.

«Росси» канал
21.00 — Мэдээнүүд. 21.25 — Тодорхойгоор. 21.35 — Хеншье мартагдаагүй. 21.40 — Хотохон. 22.10—Премьерэй урда тээхи хоорэлдоон. 22.25 — «Аида» — опера. А. Верди. 23.00 — Мэдээнүүд. 00.25 — «Аида» — Оперын үргэлжэлэл. 01.40— Автомиг. 01.45 — Гэмтэ ябадалнууд тухай тобшохоноор. 01.55 — Сагай урасхал.

«Буряад орон» 3-дахи канал
17.00 — Дамжуулганууд ай программа.

«Росси» канал
17.05 — Эндэхи-тэндэхи һонинууд. 17.20—Үдэр бүриин һайндэр. 17.30 — «Чудо кисточка». 17.45—Месяцеслов». 18.00 — 18.05 — Мультф —«Репортажи с м —Волейболоор д гэ. 19.45 — «Об любви» — филь Л-клуб. 21.00 фильм. 21.20 — Т — «Авоська». 21.4 курс» дурадхана. Уран һайханай ф

Среда, 12

«Росси» канал
9.00 — Мэдээнүүд. 9.20 — Реклама. 9.25 — Одод тайлбарилна. 9.30 — Ритмикэ. 9.45 — Хэрэгтэй, хэрэгтэй... 9.50 — «Ключевой момент». 10.00 — «Школьный вальс». 10.25—Телегазетэ. 10.30 — Мульти-пульти. 10.40 — «Санта-Барбара» — фильм. 11.30 — Милициин тобшо һонин. 11.40 —Таряашадай асуудал. 12.00 —Мэдээнүүд. 12.30 — «Бабушка Нонон и я» — мультфильм.

Буряадай ТВ
17.05 — Лимбэ. 17.35 — «Ракурс» дурадхана. 18.20 —Хөөрэлдэсбди. А. Скосырская. 18.50 — Байкал. 19.00 — Курьер. 19.20 — Толи. 20.00— Байгал.

«Росси» канал
21.00 — Мэдээнүүд. 21.25 — Тодорхойгоор. 21.35 — «Санта-Барбара» — фильм. 22.30 — «Нос» — энеэдэ зугаанай damжуулга. 23.00— Футбол. 23.15— Уран зохёол. 24.00 — Мэдээнүүд. 00.25 — Автомиг. 00.30— «Океан» — фильм. 01.25— —Гэмтэ ябадалнууд тухай тобшохоноор. 01.35—Сагай урасхал.

«Буряад орон» 3-дахи канал
17.00 — Дамжуулганууд ай программа.

«Росси» канал
17.05 — Эндэхи-тэндэхи һонинууд. 17.20—Үдэр бүриин һайндэр. 17.30 — «Чья сторона?». 18.00 — Мэдээнүүд. 18.05 — «Репортажи с мест». 18.45— Шэнэ лини. 19. яснение в любви» 19.40 — «На пол Олимпе». 20.25— ра».

«Буряад орон» канал
21.00 — Му 21.20 — ТВ-3. «Авоська». 21.45 газар дайда дээрэ. Уран һайханай фил

Четверг, 13

«Росси» канал
9.00 — Мэдээнүүд. 9.20 — Реклама. 9.25 — Одод тайлбарилна. 9.30 — Ритмикэ. 9.45 — Хэрэгтэй, хэрэгтэй... 9.50—«Ключевой момент». 10.00 — Телегазетэ. 10.05 — Шэнэ лини. 10.40 — «Санта-Барбара»—фильм. 11.30 — Милициин тобшо һонин. 11.40 — Таряашадай асуудал. 12.00 — Худалдаа наймаанай байшан. 12.45— «Бабушка Нонон и я» — мультфильм.

Буряадай ТВ
17.40 — Буряадай гүрэнэй филармониин симфоническа оркестрэй концерт. 18.20 — Мүнхэ зула. 18.50 —Байкал. 19.00—«Спектр» видеоканал. 19.40 — Курьер. 20.00 — Медициный шэнэ һонин. 20.30 —Байгал. 20.45 — Унтаахай.

«Росси» канал
21.00 — Мэдээнүүд. 21.20 — Тодорхойгоор. 21.35 — «Санта-Барбара» — фильм. 22.30 — «Караске по-русски». 23.05 — «Чрезвычайный канал». 24.00 — Мэдээнүүд. 00.25 — «Автомиг». 00.30 — Сагай урасхал. 00.35 — Баримтата фильм.

«Буряад орон» 3-дахи канал
17.00 — Дамжуулганууд ай программа.

«Росси» канал
17.05 — Эндэ-тэндэхи һонинууд. 17.20 — Үдэр бүриин һайндэр. 17.30—«Полчаса на чудеса». 18.00—Мэдээнүүд. 18.05 — Мультфильм. 18.30 — «Репортажи с мест». 18.45 — Шэнэ лини. 19.15 — Ма 19.45 — Танай э —«Я — лидер». «Хроно».

«Буряад орон» канал
21.00 — Мул 21.20 — ТВ-3. «Авоська». 21.45 видени. 22.10—С. А дуулана. 22.30 — У ханай фильм.

Пятница, 14

«Росси» канал.
9.00—Мэдээнүүд. 9.25 — Одод тайлбарилна. 9.30 — Нигээд лэ эхилээ һэн... Буряадай телерадиокомпаниин байгуулагдаһаар 5 жэлэй ой. 9.50 — «Момент истины». 10.45 — «Санта-Барбара». 11.35—«Я люблю РТР». 11.40—Таряашадай асуудал. 12.00—Мэдээнүүд. 12.30 — «Ле-Монти»— худалдаа наймаанай байшан. 12.45—Милициин тобшо һонин. 12.55 —«Я люблю РТР». 13.00— «Бабушка Нонон и я» — мультфильм. 13.30— «Путешествие с репортером». 13.50 —«Горячая десятка». 14.05 —«Белое солнце пустыни» —фильм. 15.35—«Тэфи-94». Россиин телевиденийн академиин шан барилга.

Буряадай ТВ.
17.30 — «Гэсэриада-95». Уласхооронды конференци. 18.20—Элүүр энхэ байдал. 19.05 — Буряадай панорама. 19.50—Курьер. 20.10— Буряад орон.

«Росси» канал.
21.00— Мэдээнүүд. 21.25 Тодорхойгоор. 21.35—«Санта-Барбара»—фильм 23.30 — «Это начиналось так...». 23.50—БГТРК-гай 5 жэлэй ойдо зорюулагдаһан пресс-конференци. 00.20—«Я люблю РТР». 00.25— «Маскишоу». 01.00 — Мэдээнүүд. 01.20—«Автомиг». 01.30 — «Над темной водой» — фильм. 03.10— Сагай урасхал.

«Буряад орон». 3-дахи канал.
17.00— Дамжуулганууд ай программа.

«Росси» канал.
17.30 — Эндэхи-тэндэхи һонинууд. 17.45— «Месяцеслов». 17.55—«Я люблю РТР». 18.00— Ма 18.05— «Зорро» — 19.10—«Видеопоэзия —«Дом на острове —«Я люблю РТР». Дэвид Копперфильд 20.50—«Я люблю Р

«Буряад орон». 3-дахи канал.
21.00—Мультфильм —ТВ-3. 21.30— «А 21.45—Элүүр энхэ 22.30—Уран һайханай

Суббото, 15

«Росси» канал
9.00—Мэдээнүүд. 9.20 — Тодорхойгоор. 9.30 — Одод тайлбарилна. 9.35— Мульти-пульти. 9.45— «Продленка». 10.00—«От винта». 10.15— Худөө нютаг. 10.45 — Ю. Домбровский. 11.30—Россиин аяншалагшадай клуб. 12.15 — «Мушкетеры — 20 лет спустя»— фильм. 13.30 — «Грош в квадрате». 14.00— «От А до А: «Апполона и Союза» к «Альфе». 14.15— Зүрхай. 14.45— «Де-факто». 15.00—Мэдээнүүд. 15.30 — В. Вульфын авторска программа. 16.10—Хайшан гээд саашаа ажаһуухабибди? 17.00 — Уран һайханай фильм. 17.50—Ан амитадай аймагта. 18.45 — «Милый, дорогой, любимый, единственный...»—фильм. 20.00 — Аншлаг и К. 21.00— Мэдээнүүд. 21.25—Автомиг. 21.30 —Киноафиша. 21.45— Сагай урасхал. 21.55— Футболоор Россиин чемпионат. 24.00—Тон нюуса. 00.55 — «Полнолуние». 01.55— Ехэшүүлдэ мультфильм.

«Буряад орон». 3-дахи канал.
18.00—Мультфильм —Улаалзай. 18.50— тын һонин. 19.35— кони в сторону 19.50 — Уран фильм.

Воскресени, 16

«Росси» канал.
9.00— Мэдээнүүд. 9.20— Одод тайлбарилна. 9.25 — Мульти-пульти. 9.45—Нэгэдэхи дубль. 10.00—«Золотой ключик». 10.15— Парламентын долоон хоног. 11.00 — Аты-баты... 11.30— Хизаargүй футбол. 12.15— Үглөөнэй амар мэндэ. 12.45 — «Мушкетеры 20 лет спустя» —фильм. 14.05 — Дэлхэйн телевиденийн одод. 14.40— Россиин түмэр харгы замуud. 14.50 — «Консолидация». 15.00 — Мэдээнүүд. 15.30—«Ночь на перекрестке»—фильм. 16.25 — «Параллели». 16.40— «Музыка на десерт». 16.55—«Шестое чувство». 17.20 — «Устами младенца». 17.50— «Танцэкспресс». 18.20— Диснейн шэдитэ дэлхэй. 19.05—«Московский комсомолец» газетын һайндэртэ зорюулагдаһан найрһаа damжуулга. 20.00—«Тихий дом». 20.50 —«Автомиг». 21.00—Мэдээнүүд. 21.25—Ксюшэдэ. 21.55 —Автомобильна үрилдаагаар дэлхэйн чемпионат. 00.05— «Бесжалостные люди» — фильм. 01.50—Сагай урасхал.

«Буряад орон». 3-дахи канал.
18.00—Мультфильм. 18.20— Факт. 18.35— Санаартанда зорюулагдаһан damжуулга. 19.20—Гэсэрэй газаб дээрэ. «Абай Гэсэр» 1000 жэлдэ зорюул зүжэглэмэл найр наа

Редакциһаа уншаг
Түбэй телевиденийн каналай программыи м һаа ерээгүй үшөөһ долоон хоногой про толилогдоогүй.

Улаан-Удэ хэлэнэ

ИЮЛИИН 10-һаа 16 ХҮРЭТЭР

ПОНЕДЕЛЬНИК, 10
6.12—«Анонс» — долоон хоногой радио-damжуулгануудай шэнжэлэл. 6.22 — «Түрэл нютаг» — радиожурнал. 6.45—7.00—Мэдээсэлнүүд ба соносхолнууд. 7.22—«Биракан» — радиостуди. 7.37—8.00— Үглөөнэй концерт. 19.22—19.52— Республикын һонинууд (буряадаар, ородоор).

ВТОРНИК, 11
6.12— Республикын һонинууд (буряадаар, ородоор). 6.40— Республикын газетэнүүдэй шэнжэлэл. 6.45 — 7.00— Мэдээсэлнүүд ба соносхолнууд. 7.22—«ЮНЕСКО-гэй» радиогой бэлдэһэн программа. 7.45—8.10 — «Гуламта» «Абай-Гэсэр» эпосэй 1000 жэлдэ зорюулагдаһан damжуулга (буряадаар). 12.10—13.00— Хүгжэмтэ damжуулга (буряадаар). 19.22—19.52— Республикын һонинууд (буряадаар, ородоор).

СРЕДА, 12
6.12— Республикын һонинууд (буряадаар, ородоор). 6.40— Республикын газетэнүүдэй шэнжэлэл. 6.45— 7.00— Мэдээсэлнүүд ба соносхолнууд. 7.22—Хүгжэмтэ damжуулга. 7.47—8.10 — Ямар ажаһуунаш, ветеран? 19.22— Республикын һонинууд (буряадаар, ородоор). 19.52—20.07 — «Роднички» хүүгэдтэ damжуулга.

ЧЕТВЕРГ, 13
6.12 — Республикын һонинууд (буряадаар, ородоор). 6.40— Республикын газетэнүүдэй шэнжэлэл. 6.45— 7.00— Мэдээсэлнүүд ба соносхолнууд. 7.23—Буряадай нөөсэлгын банк. 7.28—«Резонанс». 12.10—13.00— Манай фонотекэһээ хүгжэмтэ damжуулга. 19.22—19.52 — Республикын һонинууд (буряадаар, ородоор).

ПЯТНИЦА, 14
6.12—Республикын һонинууд (буряадаар, ородоор). 6.40— Республикын газетэнүүдэй шэнжэлэл. 6.45— 7.00—Мэдээсэлнүүд ба соносхолнууд. 7.22— «Защита». Республикын хүн зоной эрхэ хамгаалгын бүлэглэл түхай хөөрөөнһөө. 7.45— 8.10—«Тоонто нютаг». Хяагтадахи улаасхоорондын III ярмарка түхай хөөрөөнһөө. 12.10—13.00—Танай бэшэгээр хүгжэмтэ damжуулга. 19.02—19.52— «Үсэгэлдэр, мүнөөдэр, үглөөдэр» — мэдээсэлэй damжуулга.

СУББОТО, 15
6.12—«Худөөгэй байдал». 6.40— Республикын газетэнүүдэй шэнжэлэл. 6.45— 7.00— Мэдээсэлнүүд ба соносхолнууд. 7.22— «Худөөгэй байдал». 7.45—8.00 — Уран зохёолой damжуулга. Мария Спиридонова түхай Г. М. Семина хөөрэнэ. 8.10 —9.00—«Үсэгэлдэр, мүнөөдэр, үглөөдэр»— мэдээсэлэй damжуулга. 19.01—19.58 — «Баян талын аялга»— радиожурнал.

ВОСКРЕСЕНИ, 16
7.22—Мэдээсэлнүүд ба соносхолнууд. 7.30—8.00 — Үглөөнэй концерт. 8.10— 9.00 — «Алтаргана» —уран һайханай damжуулга. К. Карнышевай «Россыни» гэһэн цикл түхай хөөрөөн. 9.10—10.00 — Һургуулиин канал.

Зуһаландаа газарай эдеэ ургуулагшадта

ОРШОН ТОЙРОНОО БОЛБОСОН ТУХЭЛТЭЙ БОЛГОЁЛ

Зуһалан түхеэржэ, газарай эдеэ ургуулха гээшэ хүнгэн хэрэг бэшэ гээшэ ааб даа. Тиигээшье үмсын газартайхан болонхой, тэрэнээ дуран соогоо эдлэжэ, дуратай юумээ тарижа, ургуулжа, илангаяа ургаса хуриажа абахада, ямар аятай гээшэб даа! Энэ үедөө түрүүн хэды зобоһоноо, эсэшэ сусашагүйгөөр хүдэлһэнөө дууһыень мартажархихаш.

Саад, огород эрхилхэ гэһэн газар дээрээ гэрхэниие барихаһаа гадна баһа ондоо юумэнүүд тон шухала байха. Нэгэдэхеэр, зэр зэмсэгээ, үтэгжүүлгэ болон түлишээ хадагалха сарай хэрэгтэй. Хоёрдохёор, машина, мотоциклтай һаатнай, мастерской, гараж гү, али юрэ һарабшашье һаа, шухала байха. Саашань хэлэхэдэ, уһа сасуулха душ гү, али бээ угааха баани, теплицэ, погреб, бээ заһаха газар гэхэ мэтэ мүн лэ хэрэгтэй байха. Эдэ бүгэдээ хайшаагаар тааруулжа табиха, түхеэрхэб — эзэн бүхэнэй өөрынь шидхэхэ хэрэг шуу.

Барилга хэхэһээ гадна участок дээгүүрээ ябаха зуруud харгыхануудые гаргаха, уһанай урдаха түмэр хоолойнуудые татаха гэхэ мэтын ажалшье бии ха юм.

Гэхэ зуура, ямаршье барилга хадаа, проектһээ эхилтэй гээд бү мартая. Тэрэнэйнгээ ёһоор лэ түхеэрхэ хэрэгтэй. Ямар хэмжээтэй барилга, юу барихаб гэхэ мэтэ газарайтнай хэмжээнһээ дулыдаха.

Тиигэбэ яабашье зуһалангай гэр барихадаа хэрэглэгдэһэн материалтнай бусад түхеэрэлгэдэтнай гараха.

Мүнөө барилгын бүхы материалай үнэтэй сэнтэй болошоод байхада, айл бүхэнэй дээрэ хэлэгдэһэн түхеэрэлгые эхилхэнь бэрхэтэй болонхой. Тиигээшье һаань, амитан аргатай гэдэгтэл, юрын һарабша сарайһаа эхилэн, энэ тэрэ юумэ тариха арга хургаа бэдэрнэ гээшэлди даа.

Газараа хорёолхо гээшэ бага бэшэ удха шанартай юм. Хэтэрмэ үндэр хашаа хэжэ, бүхы байра байдалаа далдалһанай хэрэгтэй бэшэ аал даа. Бэрхэ эзэнэй барилга оршон тойроной шэмэг байг лэ.

Хорёолходоо, ганса хилэеэ баримтална бэшэ, харин ургамалнуудаа һалхи сахаһаа, тооһо шороһоо, шуураһаашье хамгаална гээшэбди.

Хоёр метр үндэр аад, хашажа барихан хорёо шуураһай хүсые һуладуулдаг юм. Харин 1—2 сантиметрэй забһартай хорёо һалхинһаа далдалдаг. Иимэ хорёо һалхинай хүсэ-нуларуулжа, тоохорхо ушар болюулдаг байна.

Хашаа хорёогоо шэрдэжэ болохо. Оршон тойронхиингоо ногоон үнгэтэй хадань, улаан, шара, сэнхир, хүрин үнгэтэй шэрээр шэрдэжэ болоно.

Гэбэшье зэргэлһэн участогуудай хоорондо модон хорёо барингүй, ногооруулаа һаа, дээрэ бэшэ гү гэжэ һанагдана. Хэрбээ хилэ дээгүүрээ долоогоно, нохойн хэншоор болон бусад ґаатай ургамалнуудые 30—40 сантиметр забһартайгаар һуулгаа һаатнай. тэдэтнай үдхэнөөр ургажа, ёһотой гоё хилэ болоно таһалха һэн.

Эдэ ургамалнууд шуураһаа, тооһо шороһоо хамгаалха зуураа ямараар тэдэнние хайшалһанһаатнай дулдыдан, эдэб түхэлтэйгөөр ургажа, нюдэнэй шэмэг байхал даа.

ЭДЭ ЗҮБШЭЛНҮҮДЫЕ АНХАРАГТЫ

● Үрэһэтэ мододые хабаршье, намаршье тарижа болохо. Тиихэдээ намартаа газарай хүрэхэнөө һара үрид һуулгахые оролдогты. Тиигэбэлтнай шэнэ үндэһэнүүд гаража үрдеэд, ургамал газартаа бүхөөр абтан ургаха юм.

Үбэлдөө ургамалай шиир нойтониниь дэгдэшэдэг. Тиимэһээ намарынь, хүйтэн болохоһоо урид, ha ха шухала. Тиигэгүй ургамал хосоржо ма

Тиигэбэ яабашье, таригдаашань үлүү ургадаг гээд бү мартаг аргын байгаагүй мартаа бэлдэһэн мо даа газарта булаад, болоходо, һуулгаха абаашажа тарихада гүй.

● Залуухан һөөг һа тарихадаа, х хилэһээ 1 метр тух баримталагты. Хари тэ мододой хоорондо 3 метр байһан дээ

Залуу модо һуулг үлүүсэ түргэнөөр дадажа, ехэ болон ha элихэн байха.

Шэнээр һуулгагд додые түрүүшын жа лони, грушада 2—3 вишни, сливэдэ 1—2 уһан хэрэгтэй.

В. ТОКТОХО

Редактор
Ц. Б. ЦЫРЕНДОРЖИЕВ.

РЕДАКЦИОННО КОЛЛЕГИ: ДАШЕЕВА Г. Х., ДОНДОГОЙ Ц. Ц., ЖИГЖИТОВ Б.М. Ж. (харюусалгата секретарь), НИМАЕВ П. Н. (редакторай орлогшо), ОЧИРОВ С. Д., РИНЧИНОВ С. Д. (редакторай орлогшо), САМБЯЛОВА Т. В.

Эмхидхэн байгуулагшад—Буряад Республикын Президент, Арадай Хурал болон Правительство

Манай адрес:
670000, Улаан-Удэ, Каландаришвилиин үйлсэ, 23, «Буряад үнэн» газетын редакци.

Редакциин телефонууд: редакторай — 2.50.96, приемныи — 2.54.54, редакторай орлогшонорой — 2.68.08, 2.62.62, харюусалгата секретариин—2.50.52, секретариадай—2.60.91, таһагууд: политическэ—2.55.97 (даагшань), 2.61.35, 2.56.23, социально-экономическа—2.64.36 (даагшань), 2.63.86, 2.61.35, 2.67.81, соёлой, эрдэмэй болон һургуулинуудай — 2.60.21 (даагшань), 2.57.63, олониитын хүдэлмэрниин ба мэдээсэлэй—2.54.93 (даагшань), 2.34.05, 2.69.58; оршуулгын—2.60.91; корректорнүүдэй—2.33.61, хэблэлдэ бэлдэгшэдэй—2.35.95, Манай корреспондентнүүд: Агинскда—3.42.19; Закаменскда—30.61, Баргажанда—91.6.40.

Һонинуудые гаргадаг «Бурятия» хэблэлэй телефонууд: директор—2.49.94, оухгалтери—2.23.67, вахта—2.67.95, 2.67.05.

Газетэ хэблэлэй 2 хуудаһан хэмжээтэй. Индекс 50901. Хэһэг 5190. Стереотипта тушаагдаһан саг 18.10.

Буряад Республикын республиканска типографида газетэ хэблэгдэв.
Директорэйнь телефон: 2.40.45.
Б.0079-дэхи номертойгоор бүридхэлдэ абтанхай. Заказ № 124.