МП·СПРАВКА·

ВАС ПРИГЛАШАЮТ

...выставки

В ЗАЛАХ МОСХ на Беговой ул., 7—9, можно посмотреть выставку работ московского скульптора П. М. Кожина, где представлены произведения, созданные им за 40 лет творческой деятельности. Особенно поэтичны его керамические миниатюры, рассказывающие о жизни животных. Здесь же представлены плакаты художников Н. Ватолиной и В. Сурьянинова. Залы МОСХ работают с 12 до 19 часов.

В ВЫСТАВОЧНЫХ залах Союза художников СССР (Кузнецкий мост, 20) развернута экспозиция работ московского художника А. И. Ржезникова (1898—1943 гг.). На ней представлены живопись, акварель, рисунок. Часы работы залов — с 11 до 17.

...театры, концертные залы

Балет «Конек-Горбунок» на музыку Р. Щедрина не слишком частый гость на сцене Большого театра. Завтра вы можете его посмотреть с народной артисткой РСФСР Р. Карельской в главной роли (Царь-Девица), артистом В. Антоновым (Иванушка), народным артистом РСФСР В. Левашевым (Царь) и А. Щербининой (Конек-Горбунок).

●

Поэзией длиною в тысячу лет можно назвать программу, которую исполняет сегодня, 27 апреля, в концертном зале «Поэзия» заслуженная артистка Армянской ССР Лилит Гарагаш. Артистка прочтет на русском и армянском языках произведения армянских поэтов, написанные за много веков до наших дней. Переводы сделаны В. Брюсовым, А. Ахматовой, С. Маршаком и другими.

●

«Смейтесь вместе с нами»— приглашают артисты польской эстрады. Их выступление состоится 27 апреля в концертно-театральном зале гостиницы «Советская» и сопровождается эстрадным ансамблем под руководством Т. Спевак.

●

Любителям скрипичной музыки рекомендуем посетить 27 апреля в концертном зале Института имени Гнесиных концерт лауреата международного конкурса Гидона Кремера. Он включил в программу сочинения редко исполняемых в Москве композиторов Джеминиани, Мишеля, Мессиана и других. Аккомпанирует ему пианистка Марина Бондаренко.

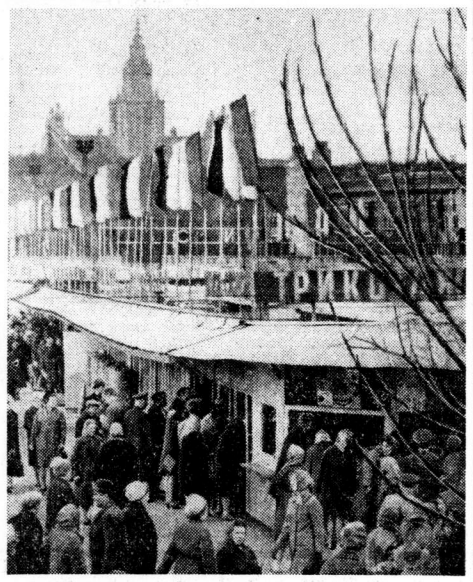

В Москве открылись весенние предпраздничные ярмарки. **На снимке:** традиционная ярмарка в Лужниках.
Фото Б. Ярославцева.

НОВОСТИ ● НОВОСТИ ● НОВОСТИ ● НОВОСТИ ● НОВОСТИ ● НОВОСТИ ● НОВОСТИ

Перепись 1970 года

После пяти дней работы 26 апреля в Москве закрылось Всесоюзное совещание статистиков. Оно обсудило важнейшие проблемы совершенствования государственной статистики, методологические и организационные вопросы предстоящей всесоюзной переписи населения 1970 года.

Совещание в основном одобрило программу всесоюзной переписи населения 1970 года, подготовленную ЦСУ СССР. Программа — это переписной лист, на вопросы которого должен будет ответить каждый житель нашей страны. В отличие от предыдущей переписи (1959 года) в программе имеется в виду учесть, кроме родного языка, также другой язык народов СССР, которым свободно владеет опрашиваемый. Это позволит изучить процесс ассимиляции и консолидации народов нашей страны. Намечено получить и другие данные о жизни советских людей. По некоторым вопросам перепись предполагается провести выборочным методом.

Фредерик Лонге—о Карле Марксе

Вчера в экспозиционных залах отдела гравюры и рисунка Государственного музея изобразительных искусств имени А. С. Пушкина открылась выставка акварелей и рисунков современного французского пейзажиста Фредерика Лонге.

Фредерик Лонге — правнук Карла Маркса. Все акварели и рисунки, — а их около 40 — художник сделал специально к 150-летию К. Маркса.

На его рисунках Трир — город, где родился Маркс, Боннский и Берлинский университеты, живописный остров Сите в Париже.

Рисунки и акварели Фредерика Лонге войдут в альбом, который будет издан в Советском Союзе.

Посвящается творчеству Маркса

Книга «Художественные образы в «Капитале» К. Маркса» выпущена Политиздатом.

Для того чтобы сделать свой научный труд максимально доходчивым и ясным для читателей, Карл Маркс широко пользовался выразительными средствами литературного языка. Автор только что вышедшей книги преподаватель политэкономии А. И. Орлеанский анализирует многочисленные отрывки из «Капитала», где Маркс использует литературные и мифологические образы, цитаты из художественных произведений, народные пословицы и поговорки, меткие слова и изречения.

(ТАСС).

Вальдек Роше—московским пропагандистам

В Музей К. Маркса и Ф. Энгельса поступил автограф Вальдека Роше. Это подлинное письмо пропагандистам Московской городской партийной организации, написанное генеральным секретарем Французской коммунистической партии.

«Братский привет,—говорится в письме,— пропагандистам Москвы, которые успешно распространяют великие идеи Маркса, Энгельса и Ленина в борьбе за коммунизм и всеобщий мир. Да здравствует боевое братство пропагандистов КПСС и ФКП! Вальдек Роше».

Письмо будет включено в экспозицию, посвященную торжеству идей марксизма.

В ИСПОЛКОМЕ МОССОВЕТА

УЛИЦЫ ИМЕНИ ГЕРОЕВ

Пеговский переулок и проектируемый проезд № 415, составляющие единую магистраль, названы улицей Серегина. Решение об этом принял 26 апреля исполком Моссовета.

Эта улица расположена в Ленинградском районе столицы, рядом с Военно-воздушной инженерной академией имени профессора Н. Е. Жуковского, которую окончил В. С. Серегин — Герой Советского Союза, командир авиационной части, погибший 27 марта в авиационной катастрофе вместе с Ю. А. Гагариным.

Исполком Моссовета переименовал также десятую улицу Октябрьского поля в улицу Берзарина — первого советского коменданта Берлина, Героя Советского Союза генерал-полковника Н. Э. Берзарина, Хавско-Шаболовский и Хавский переулки, составляющие единую магистраль, переименованы в улицу Лестева — в память начальника политуправления Западного фронта, дивизионного комиссара Д. А. Лестева, геройски погибшего в боях под Москвой.

(ТАСС).

РАДИО

27 АПРЕЛЯ

ПЕРВАЯ ПРОГРАММА. 8.45— Взрослым о детях. «В семьях замечательных людей» (о Л. К. Штернберге). 9.15 — «Здравствуй, товарищ!». Утренняя программа радиостанции «Юность». 10.10 — Радиожурнал «Здоровье». 10.30 — А. Арендс. Сюита из балета «Саламбо». 11.00 — «Бессилие антимарксистов». Передача. 11.40—Викторина радиоальманаха «Музыка вокруг нас». 12.10 — «Встречи с музыкантами». «Якоб Флиер». 13.00 — «На дальнем пограничье». 13.30 — Выступает молодежный ансамбль Центрального Дома культуры железнодорожников. 14.00 — «По странам и континентам». 14.15 — Радиоуниверситет культуры. «Н. А. Некрасов». 15.00 — «Музыкальный Ленинград». Радиожурнал. 16.00 — В детском радиотеатре. Р. Бредбери. «451° по Фаренгейту». 17.05 — Любителям спорта. 17.15 — «Музыкальный глобус». 18.00 — «Конкретный план строительства социализма». К 50-летию статьи В. И. Ленина «Очередные задачи Советской власти». Беседа. 18.15 — «Лиры на погонах». Музыкальная передача об ансамбле Ленинградского военного округа. 19.20 — Наши комментарии. 19.30 — Авторский вечер композитора В. Мурадели. Трансляция из Концертного зала имени Чайковского. 22.30 — Вечерняя программа радиостанции «Юность». 00.03 — «После полуночи». Музыкальная программа.

ПРОГРАММА УКВ 4,16 м. 15.00 — Стихи эстонского поэта Э. Барбаруса. 15.30 — Произведения Д. Кабалевского. 16.30 — Выступает хор Латвийского радио. 17.00 — Франк. Соната для скрипки и фортепьяно. 17.30 — П. В. Гоголь. «Женитьба». Радиокомпозиция спектакля Центрального детского театра. 19.00 — Концерт артистов социалистических стран. 21.35 — С. Виноградская. «Концерт Шаляпина». Рассказ. 22.05 — Выступают мастера искусств. 23.05 — Стихи поэтов Возрождения. 23.35 — Гайди. Тринадцатая симфония.

«ПО СТРАНАМ И КОНТИНЕНТАМ»

Сегодня в 14 часов по первой программе радио перенесет вас на Виа-Дутра, автостраду, соединяющую Рио-де-Жанейро с другим крупным городом Бразилии —Сан-Пауло. Вместе с корреспондентом Всесоюзного радио вы совершите интересное и увлекательное путешествие по самой оживленной магистрали Латинской Америки.

ТЕЛЕВИДЕНИЕ

27 АПРЕЛЯ

ПЕРВАЯ ПРОГРАММА. 9.00 — Гимнастика для всех. 9.45 — Телевизионные новости. 10.00 — «С днем рождения!». Музыкальная развлекательная передача. 10.30 — «Здоровье». Научно-популярная программа. 11.00 — «Искусство и мы». Телевизионный журнал. 12.00 — «Рыцарь без доспехов». Художественный фильм (Болгария). 13.20— «Новости дня». Киножурнал. 13.30 — «Москва предпраздничная». Субботний репортаж. 14.00 — В эфире — «Молодость». «Родные просторы». Передача из Гомеля. 15.00—Телевизионный театр для юношества. К. Симонов. «Дым отечества». 16.30—Программа цветного телевидения. «Монреаль. Экспо-67». Телевизионный фильм. 18.00 — «На огонек». 19.10 — К 150-летию со дня рождения К. Маркса. «Марксизм-ленинизм и современный мировой революционный процесс». 19.30 — Творческий вечер композитора В. Н. Мурадели. Трансляция из Концертного зала им. Чайковского. В перерыве — «Время». Информационная программа. 22.00 — «Медведь». Художественный фильм. 22.45 — «Шлягеры-68». Передача из ГДР.

ВТОРАЯ ПРОГРАММА. 17.00 — Московские новости. 17.15 — «Москва и москвичи». Телевизионное обозрение. 18.00 — Литературный клуб. 18.55 — «Бегство в безмолвие». Художественный фильм (ГДР). 20.15 — «Спокойной ночи, малыши!». 20.30 — В эфире — «Молодость». 21.30 — «Судите сами». 22.00 — Московские новости. 22.15 — «Мастера искусств». «Итальянский актер Тото».

ЧЕТВЕРТАЯ ПРОГРАММА. 20.00 — Мастера зарубежного спорта. «Эмиль Затопек». 20.30 — Международная панорама. Обзор зарубежной печати. 21.00 — Занимательная информация. 21.15 — Телефильм «Личное первенство». 22.00 — Еженедельное обозрение телевизионной программы. 22.15 — «Музыкальные меридианы». «Большой балет».

«НА ОГОНЕК»

Сегодня в 18 часов в вечернем кафе Центрального телевидения соберутся не только артисты-профессионалы и любители-музыканты. Хозяева вечера — работники столичной милиции, встречи с которыми стали давней и хорошей традицией телевидения.

Эту передачу вы можете посмотреть по первой программе.

Спорт

ПЕРВЫЕ ЛАУРЕАТЫ «СПОРТИВНОЙ ДОБЛЕСТИ»

Первые лауреаты почетного знака Ленинского комсомола «Спортивная доблесть», которым будут награждаться спортсмены, проявившие волю и мужество, высокое спортивное мастерство на олимпиадах, чемпионатах мира и Европы, названы.

Бюро Центрального Комитета ВЛКСМ, как было сообщено 26 апреля на пресс-конференции в ЦК ВЛКСМ, решило вручить награду — серебряный знак с золотой лавровой ветвью на фоне земного шара — заслуженным тренерам СССР А. Чернышеву и А. Тарасову; В. Александрову, В. Викулову, В. Давыдову, О. Зайцеву, В. Полупанову, А. Рагулину, В. Старшинову и А. Фирсову, Л. Жаботинскому, В. Иванову (академическая гребля), А. Иваницкому, Л. Латыниной, И. Новикову, В. Мартемьянову, А. Алиеву, С. Смилдзине, В. Попенченко, Р. Климу, Л. Яшину.

Все эти герои многих соревнований — заслуженные мастера спорта СССР.

Они получат знак «Спортивной доблести» 2 мая в Москве на большом спортивном празднике в Лужниках, посвященном 50-летию Ленинского комсомола.

(ТАСС).

НА СТАДИОНАХ СТРАНЫ И МИРА

ПРАГА. Чемпион СССР москвич Владимир Черкасов стал победителем первого этапа чемпионата Чехословакии по четырехдневной велогонки. По кольцевой трассе он прошел 140 километров за 3 часа 11 минут 07 секунд.

БУХАРЕСТ. Определился первый финалист розыгрыша Кубка европейских чемпионов по волейболу среди женщин. Им стала московская команда ЦСКА. дважды обыгравшая динамовок Бухареста — 3:1 и 3:0.

БАМБЕРГ. Тринадцатый тур не изменил положения в группе лидеров проходящего здесь международного шахматного турнира — большинство партий закончились вничью. По-прежнему впереди идет Паул Керес — 10 очков. У чемпиона мира Тиграна Петросяна — 9 очков, у Лотара Шмида (ФРГ) — 8,5 очка.

ЛЕНИНГРАД. Матч чемпионата страны по хоккею между ленинградскими армейцами и московскими динамовцами закончился победой ленинградцев — 5:4.

Мир заключен... по телефону

БЕЛГРАД, 26 апреля. (ТАСС). Во второй, ранее отложенной партии шахматного матча претендентов на первенство мира Таль—Глигорич по предложению советского гроссмейстера (он это сделал по телефону) был заключен мир. Счет матча стал 1,5 : 0,5 в пользу Глигорича.

В третьей партии Таль играет белыми.

По просьбе наших читателей

Музеи сегодня и завтра

Продолжаем публиковать порядок работы музеев в субботу и воскресенье.

Музей Московского Художественного академического театра Союза ССР имени М. Горького открыт в субботу и воскресенье с 11 до 18 часов. Адрес музея: проезд Художественного театра, 3-а.

Дом-музей К. С. Станиславского открыт в субботу с 13 до 19, а в воскресенье — с 12 до 19 часов. Адрес музея: улица Станиславского, 6.

Музей А. Н. Скрябина открыт в воскресенье с 13 до 17 часов. В субботу москвичи могут услышать здесь концерт. В программе — произведения А. Н. Скрябина в исполнении А. Новицкого. Начало концерта — в 18 часов. Адрес музея: улица Вахтангова, 11.

Филиал Государственного Центрального музея музыкальной культуры имени М. И. Глинки (бывшая квартира А. Б. Гольденвейзера) открыт в субботу и воскресенье с 11.30 до 19.30. Адрес музея: улица Горького, 17.

Государственный Центральный театральный музей имени А. А. Бахрушина открыт в субботу и воскресенье с 12 до 19. В субботу в 16 часов посетители могут прослушать здесь лекцию из цикла «Мастера советского театра». Она посвящается творческой деятельности Г. С. Улановой. Адрес музея: улица Бахрушина, 31/12.

(Продолжение следует)

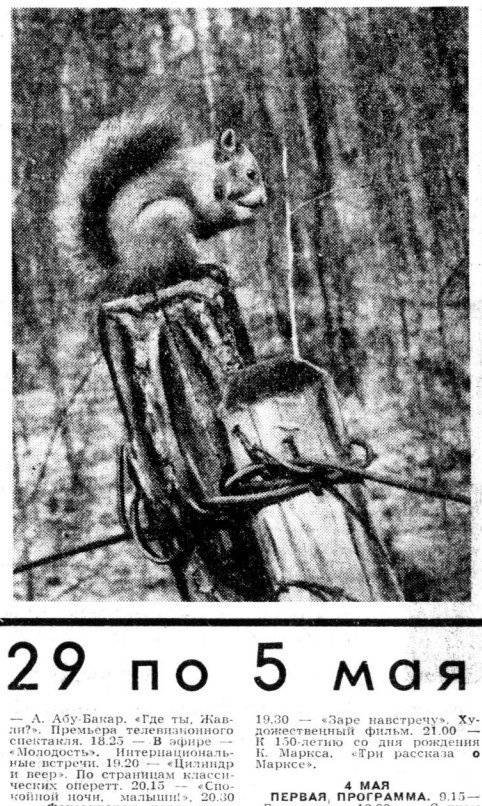

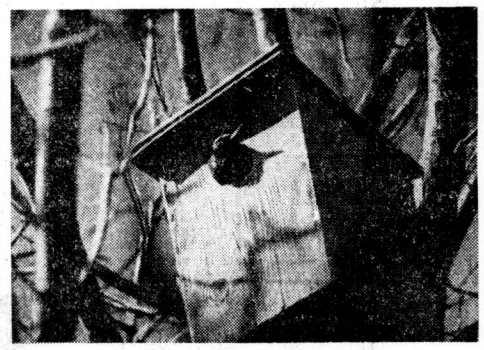

НАШ КОНКУРС

ЛУЧШИЙ «ФОТОВЫСТРЕЛ»

● «А орешки не простые...». Фото И. Купцова.

● «Мой дом — моя крепость». Фото В. Раевского.

Кроссчайнворд

1. Персонаж трагедии В. Шекспира «Отелло». **2.** Перелетная птица. **3.** Спортивное общество. **4.** Промежуток между лекциями. **5.** Советский писатель. **6.** Перерыв между действиями спектакля. **7.** Помещение для разведения и выращивания растений. **8.** Ученый-специалист. **9.** Оперетта И. Кальмана. **10.** Наука о земледелии. **11.** Кремнистая горная порода, применяемая для поделок. **12.** Река в Сибири. **13.** Дорога с рядами деревьев по обеим сторонам. **14.** Государство в Вест-Индии. **15.** Южный плод. **16.** Хвойное дерево. **17.** Картина В. М. Васнецова. **18.** Музей-усадьба под Москвой. **19.** Город в РСФСР. **20.** Низшее позвоночное животное. **21.** Река на Дальнем Востоке. **22.** Роман И. С. Тургенева.

ТЕЛЕВИДЕНИЕ с 29 по 5 мая

29 АПРЕЛЯ

ПЕРВАЯ ПРОГРАММА. 10.15 — Для дошкольников. «Перед праздником». Кукольный спектакль. 10.30 — Репортаж из Музея К. Маркса и Ф. Энгельса. 11.00 — С. Нариньяни. «Послушание». Телевизионный спектакль. 12.15 — «Тебе, юность!». Передача из Свердловска. 17.15 — Для школьников. Телевизионное агентство «Пионерия». 17.45 — «Трудовой гвардии бойцы». Телевизионный очерк. 17.55 — «Карусель». Музыкальная популярная программа. 18.30 — Слушателям школ основ марксизма-ленинизма. «Партия во главе защиты социалистического Отечества». Консультация. 19.00 — А. Масс. «Жестокое солнце». Премьера телевизионного спектакля. Передача из Ростова-на-Дону. 20.30 — «Время». Информационная программа. 21.15 — Кинопанорама.

ВТОРАЯ ПРОГРАММА. 17.00 — Соревнования по прыжкам в воду на приз газеты «Комсомольская правда». Передача из Челябинска. 19.00 — «Москва строится». Телевизионный репортаж. 19.40 — «Журнал технического прогресса». Передача из Катовице. 20.15 — «Спокойной ночи, малыши!». 20.30 — «Мир социализма». 21.15 — Э. Ростан. «Романтики». Премьера телевизионного спектакля. Передача из Ленинграда. 22.30 — «На московской орбите».

ЧЕТВЕРТАЯ ПРОГРАММА. 19.30 — Еженедельное обозрение телевизионной программы. 19.45 — «Сокровища музеев мира». Дрезденская картинная галерея. Передача первая. 20.15 — Занимательная информация. 20.30 — «Окно в мир». Научно-познавательная программа. 21.15 — «Высота». Художественный фильм.

30 АПРЕЛЯ

ПЕРВАЯ ПРОГРАММА. 10.15 — Д. Шостакович. «1905 год». Балетный спектакль Ленинградского государственного академического Малого театра оперы и балета. 11.15 — Для школьников. Телевизионное агентство «Пионерия». 13.00 — «Час Родины». СССР — 30 апреля 1968 г. 17.15 — «Телевизионная афиша». Еженедельное обозрение передач первой программы. 17.45 — «Трудовой гвардии бойцы». Телевизионный очерк. 18.00 — Для школьников. «Почта Алеши и Тепы». 18.30 — «Закон солидарности». К Международному дню солидарности трудящихся. 19.00 — «И снова май». Премьера телевизионного художественного фильма. 20.30 — «Час Родины». СССР — 30 апреля 1968 г.

ВТОРАЯ ПРОГРАММА. 18.15 — «Кинокамера смотрит в мир». 19.00 — Международные соревнования по спортивной гимнастике между сборными мужскими командами СССР — ГДР (в записи). 20.15 — «Спокойной, ночи, малыши!». 20.30 — Ветхозаветные мотивы в творчестве Г. Свиридова. Исполняет солист Московской государственной филармонии М. Рыба. 21.30 — «Сказание о земле сибирской». Художественный фильм.

ЧЕТВЕРТАЯ ПРОГРАММА. 19.30 — «Музыканты — лауреаты Ленинской премии». 20.30 — «Путешествие по Талхе». Телевизионный репортаж. 21.30—«Большая семья». Художественный фильм.

1 МАЯ

ПЕРВАЯ ПРОГРАММА. 9.45— Москва. Красная площадь. Военный парад и демонстрация трудящихся. (Передача транслируется по всем программам Центрального телевидения). По окончании передачи — «Мелодии моей Родины». Концерт. 15.30 — «Путешествие по Талхе». Телевизионный репортаж. 16.00 — Программа цветного телевидения. 1. Концерт Омского русского народного хора. 2. «Неуловимые мстители». Художественный фильм. 18.30 — «Звенит Первомаем весна». Праздничный выпуск «Голубого огонька». 20.00 — Специальный выпуск телевизионных новостей. Репортаж о военном параде и демонстрации трудящихся. 21.00 — Первомайский салют. 21.30 — «Свадебные колокола». Премьера телевизионного художественного фильма.

ВТОРАЯ ПРОГРАММА. 16.10 — Для школьников. «Наши Барабаны празднуют день рождения». Эстрадная программа. Передача из ГДР. 19.00 — Вс. Иванов. «Бронепоезд 14-69». спектакль МХАТа СССР. В перерыве — «Спокойной ночи, малыши!». 22.00 — Музыкальная развлекательная программа.

ЧЕТВЕРТАЯ ПРОГРАММА. 19.30 — «Весна на Заречной улице». Художественный фильм. 21.05 — «Первомайский калейдоскоп». Информационный выпуск.

2 МАЯ

ПЕРВАЯ ПРОГРАММА. 9.15— «Будильник». Праздничный выпуск. 9.45 — Телевизионные новости. 10.00 — «С днем рождения!». Музыкальная развлекательная программа. 10.30 — Для школьников. Концерт. 11.00 — «Семейный альбом К. Маркса». Репортаж из Музея К. Маркса и Ф. Энгельса. 12.20 — «Приготовьтесь... ваш выход». Премьера телевизионного фильма. 12.55 — «Во всем виновата весна». Музыкальная миниатюра. 13.10 — Программа цветного телевидения. 1. Для детей. Мультипликационные фильмы. 2. «Попутного ветра, «Синяя птица»!». Художественный фильм. 15.00 — Открытие летнего спортивного сезона. Передача с Центрального стадиона имени В. И. Ленина. 18.30 — Программе цветного телевидения. Праздничный концерт. 19.30 — «КВН-68». Передача из Кишинева. 21.00 — «Время». Информационная программа. 21.30 — Телевизионный театр миниатюр. «13 стульев». 22.40 — Концерт эстрадного оркестра под управлением О. Лундстрема.

ВТОРАЯ ПРОГРАММА. 16.30 — «Москва, проспект Маркса». Праздничный репортаж. 17.00 — А. Абу-Бакар. «Где ты, Жавли?». Премьера телевизионного спектакля. 18.25 — В эфире — «Молодость». Интернациональные встречи. 19.20 — «Цилиндр и веер». По страницам классических оперетт. 20.15 — «Спокойной ночи, малыши!». 20.30 — «Фотоаппарат рассказывает». Передача для фотолюбителей. 21.15 — «Весна». Художественный фильм.

ЧЕТВЕРТАЯ ПРОГРАММА. 19.30 — «Неподдающиеся». Художественный фильм. 20.55 — «Города и страны». «Магистраль». Документальный фильм.

3 МАЯ

ПЕРВАЯ ПРОГРАММА. 10.00 — Для дошкольников. «Ребятам о зверятах». Передача из Ленинграда. 10.30—Для школьников. Концерт лауреатов 1-го Ленинградского телевизионного конкурса имени В. Андреева. Передача из Ленинграда. 11.00 — Для детей. «Радио утром». Художественный фильм. 14.00 — «Медвежий цирк». Документальный фильм. 14.30 — Для младших школьников. «Веселый городок». 15.00 — «Трудовой гвардии бойцы». Телевизионный очерк. 15.10 — «Мятежная застава». Художественный фильм. 17.15 — Программа цветного телевидения. 1. Кинозал цветного телевидения. 2. «Музыкальный киоск». 18.45 — Клуб юнопутешественников. 19.45 — «Эстафета новостей». 20.30 — Первенство СССР по футболу. «Динамо» (М) — «Динамо» (Мн). 2-й тайм. 21.15 — Оперетта Г. Свиридова «Огонь-кис».

ВТОРАЯ ПРОГРАММА. 17.30 — Для школьников. «Веселые старты». 18.30 — В студии «Объективна». Передача для кинолюбителей. 19.30 — Первенство СССР по футболу. «Динамо» (М) — «Динамо» (Мн). 1-й тайм. 20.15 — «Спокойной ночи, малыши!». 20.30 — Концерт фольклорных коллективов. 21.15 — «Комсомольск». Художественный фильм.

ЧЕТВЕРТАЯ ПРОГРАММА. 19.30 — «Заре навстречу». Художественный фильм. 21.00 — К 150-летию со дня рождения К. Маркса. «Три рассказа о Марксе».

4 МАЯ

ПЕРВАЯ ПРОГРАММА. 9.15— «Будильник». 10.00 — «С днем рождения!». Музыкальная развлекательная программа. 10.30 — «Здоровье». Научно-популярная программа. 12.00 — К 150-летию со дня рождения К. Маркса. «Маркс и печать». 12.30 — В эфире — «Молодость». 13.25 — «В Доме книги». Репортаж. Передача из Ленинграда. 13.50 — К 150-летию со дня рождения К. Маркса. Телевизионный театр для детей. «Юность Маркса». 15.05 — Для юношества. Экспедиция «Теряя инкогнита». 2-й тур географической олимпиады. 17.00 — Программа цветного телевидения. 1. Для детей. «Ларец сказок». 2. Бланшар, «Брудершафт». Кукольный спектакль. 2. Кинозал цветного телевидения. 18.50 — Первенство Европы по футболу. Венгрия — СССР. Передача из Будапешта. В перерыве и по окончании — Телевизионные новости. 22.00 — «Два билета на дневной сеанс». Художественный фильм.

ВТОРАЯ ПРОГРАММА. 16.20— Для детей. «Малая телевизионная энциклопедия». Туризм. 17.00 — «Музыкальная мозаика». Концерт. 18.00 — «Москва интернациональная». 19.00 — «Мелодии друзей». Концерт. 20.15 — «Спокойной ночи, малыши!». 20.30 — «Лестница в небо». Художественный фильм.

ЧЕТВЕРТАЯ ПРОГРАММА. 20.00 — «Спорт на экране». Кинопрограмма. 20.30 — «Международная панорама». Обзор зарубежной печати. 21.00 — К 150-летию со дня рождения К. Маркса. «Маркс и революционная Россия». 22.00 — «Музыкальные меридианы».

5 МАЯ

ПЕРВАЯ ПРОГРАММА. 10.15 — Для детей. Мультипликационный фильм. 10.30 — «Все флаги в гости будут к нам». Репортаж с нового морского вокзала в Одесском порту. Передача из Одессы. 11.00 — Для школьников. «Юные конники». 11.30 — Для школьников. «Операция «Сириус-2». Передача из Ленинграда. 16.55 — Торжественное заседание, посвященное 150-летию со дня рождения К. Маркса. По окончании «Семь дней» — международная программа и «Год, как жизнь». Художественный фильм. 1-я серия

ВТОРАЯ ПРОГРАММА. 18.45— В эфире — «Молодость». 19.30 — Фестиваль искусств «Московские звезды». Концерт Государственного симфонического оркестра СССР. 20.40 — «Спокойной ночи, малыши!». 21.00— К 150-летию со дня рождения К. Маркса. Литературный театр. «Страницы живые».

ЧЕТВЕРТАЯ ПРОГРАММА. 20.00 — К 150-летию со дня рождения К. Маркса. «Мой любимый цвет — красный».

Дирекция, партком и коллектив Института мировой экономики и международных отношений АН СССР с прискорбием сообщают о безвременной кончине старшего научного сотрудника, члена КПСС

Антонины Георгиевны СЕРГЕЕВОЙ

и выражают глубокое соболезнование родным и близким покойной.

Октябрьский райком КПСС, партбюро совета по изучению производительных сил при Госплане СССР с глубоким прискорбием сообщают о скоропостижной смерти члена КПСС с 1917 года, персонального пенсионера

Максима Федоровича КОРНЕЕВА,

последовавшей на 75-м году жизни, и выражают глубокое соболезнование семье покойного.



Ответы на кроссворд, опубликованный 14 апреля

По горизонтали. 5. Пародия. **6.** Арбенин. **10.** Голоцен. **11.** Глинка. **12.** Минута. **16** «Последние». **18.** Акула. **19.** Кефир. **20.** Гротеск. **21.** Премьер. **25.** Гомер. **26.** Ребус. **27.** Жуковский. **30.** Деймос. **33.** Гривна. **34.** Феномен. **35.** Лебедка. **36.** «Березка».

По вертикали. 1. «Бруски». **2.** Лимон. **3.** Орден. **4.** Англия. **7.** «Золушка». **8.** Коллега. **9.** Материк. **13.** Корнейчук. **14.** Кимберлит. **15.** Кларнет. **17.** Лемешев. **22.** Концерт. **23.** Павинол. **24.** Сувенир. **28.** Борьба. **29.** Бронза. **31.** Леска. **32.** «Медея».

ПОГОДА

По сведениям Гидрометеоцентра СССР, сегодня в Москве и области ожидается переменная облачность, на севере области небольшой дождь, ветер западный, умеренный. Температура 15 — 17 градусов тепла.

Вчера в 15 часов давление было 745 мм, влажность — 49 процентов. В ближайшие сутки давление и влажность существенно не изменятся.

Редактор Ю. И. Балаженко.

А—27189 Типография издательства «Московская правда» (Потаповский пер., 3).

АДРЕС РЕДАКЦИИ: Чистопрудный бульвар, 8. ТЕЛЕФОНЫ РЕДАКЦИИ: КОММУТАТОР 94-30-00, ТЕХНИЧЕСКИЙ СЕКРЕТАРИАТ 23-16-50. Отдел партийной жизни 23-83-39. Отдел пропаганды и агитации 23-98-94. Отдел промышленности и транспорта 95-68-95. Отдел строительства и реконструкции 21-01-57. Отдел городского хозяйства и быта 23-47-82. Отдел литературы и искусства 23-73-09. Отдел новостей 23-77-84, доб. 5-61. Отдел науки, вузов и школ 94-30-00, доб. 3-55. Иностранный отдел 94-30-00, доб. Отдел писем и работы с рабкорами 94-30-00, доб. 3-25. Сектор спорта 94-30-00, доб. 6-40. Отдел объявлений 94-18-73.