ШАХМАТЫ

АНАНД И КРАМНИК СЫГРАЛИ ВНИЧЬЮ

В субботу в голландском Вейк-ан-Зее стартовал традиционный, 72-й по счету, супертурнир с участием сильнейших гроссмейстеров мира. В центральной партии второго тура чемпион мира Вишванатан Ананд и россиянин Владимир Крамник разошлись миром, сообщает корреспондент «Советского спорта» Дмитрий СПИРИН.

Крамник, игравший черными, применил интересную новинку в одном из вариантов защиты Нимцовича. Столкнувшись с «домашней заготовкой» соперника, Ананд решил избежать осложнений и форсировать размены, которые привели к тому, что соперники согласились на ничью уже на 22-м ходу.

Благодаря яркой победе в первом туре над экс-чемпионом мира ФИДЕ украинцем **Русланом Пономаревым** индиец входит в группу лидеров турнира. Полтора очка также набрал действующий чемпион России **Ян Непомнящий**.

СТАТИСТИКА

ВЕЙК-АН-ЗЕЕ (ГОЛЛАНДИЯ)

1-й ТУР

Пономарев (Украина) – Ананд (Индия) – 0:1. Л'Ами (Голландия) – Гири (Голландия) – 0,5:0,5. Смитс (Голландия) – Широв (Испания) – 1:0. Карлсен (Норвегия) – Аронян (Армения) – 0,5:0,5. Накамура (США) – **Грищук (Россия)** – 1:0. Вашье-Лаграв (Франция) – Ван Хао (Китай) – 0,5:0,5. **Непомнящий (Россия) – Крамник (Россия)** – 0,5:0,5.

2-й ТУР

Ананд – **Крамник** – 0,5:0,5. **Грищук** – Вашье-Лаграв – 0,5:0,5, Аронян – Накамура – 0,5:0,5. Широв – Карлсен – 0,5:0,5. Гири – Смитс – 0,5:0,5. Пономарев – Л'Ами – 0,5:0,5. Ван Хао – **Непомнящий** – 0:1.

Положение участников: 1-4. Ананд, Смитс, Накамура, **Непомнящий** – по 1,5 очка. 5-11. Карлсен, **Крамник**, Вашье-Лаграв, Аронян, Л'Ами, Гири, Ван Хао – по 1. 12-14. **Грищук**, Пономарев, Широв – по 0,5.

ВЛАДИМИР КРАМНИК.
ФОТО СЕРГЕЯ ПАНКРАТЬЕВА

ФРИСТАЙЛ

АНАСТАСИЯ ГУНЧЕНКО – СЕРЕБРЯНЫЙ ПРИЗЕР ЭТАПА КУБКА МИРА

Сборная России выиграла первую медаль в сезоне: на этапе Кубка мира в канадском Монт-Габриэле чемпионка страны в парном могуле Анастасия Гунченко завоевала серебряную награду, сообщает сайт Федерации фристайла России.

Успех Анастасии в Монт-Габриэле особенно ценен тем, что из квалификации она вышла с предпоследнего, 15-го, места, обеспечив себе тем самым максимально сложную «сетку». В частности, в 1/8 финала она обыграла олимпийскую чемпионку Ванкувера, чемпионку мира-2005 **Ханну Кирни** из США. Уступила Гунченко лишь в финале, проиграв канадке **Жюстин Дюфур-Лапойнт**.

До этого высшим достижением россиянки на этапах Кубка мира были 17-е места в 2010 году в Мерибеле (Франция) и в 2009 году в Ла-Плани (Франция). На этапах Кубка Европы в 2009–2010 годах Гунченко 10 раз поднималась на подиум, правда, ни разу – на первую ступень.

Единственный из российских мужчин, выступавших в Монт-Габриэле, **Александр Смышляев** показал в квалификации 15-й результат, а затем выбыл из борьбы уже в первом раунде.

СТАТИСТИКА

Парный могул. Мужчины. 1. Александр Билодо. 2. Майкл Кингсбери (оба – Канада). 3. Жильбо Кола (Франция).

Женщины. 1. Жюстин Дюфур-Лапойнт (Канада). 2. **Анастасия Гунченко (Россия).** 3. Дженнифер Хейл (Канада).

КОРОТКОВ ВЫИГРАЛ БРОНЗУ ВО ФРАНЦИИ

КУБОК МИРА

Эстафету могулистов, здорово выступивших в Канаде, принял Егор Коротков, завоевавший бронзу этапа Кубка мира во Франции в ски-кроссе.

Коротков успешно преодолел первый раунд, победил в четвертьфинале и в полуфинальном заезде. А в финале оказался третьим. Впереди оказались только канадец **Кристофер Дельбоско** и австриец **Андреас Матт**.

– Коротков физически и технически готов сражаться на равных с лидерами мирового сезона, – прокомментировал выступления подопечного и.о. главного тренера сборных команд России по фристайлу **Алексей Покашников**. – В будущем мы можем рассчитывать на его успешные старты. В том числе на чемпионате мира в США.

В женской части турнира в Ле Кантамине сенсаций не произошло. Победила опытнейшая француженка **Офели Давид**, второй была **Келси Серва** (Канада) и третьей – **Анна Холмлунд** (Швеция).

БАСКЕТБОЛ

ШИШКАУСКАС – MVP ДЕВЯТОГО ТУРА ПБЛ

Форвард ЦСКА Рамунас Шишкаускас стал самым полезным игроком 9-го тура регулярного чемпионата ПБЛ, сообщает сайт Профессиональной баскетбольной лиги.

В матче с «Локомотивом-Кубанью», завершившемся победой ЦСКА в овертайме (**89:87**), Шишкаускас за проведенные на паркете 30 минут набрал 26 очков, сделал 6 подборов, 2 передачи, 1 перехват и 7 раз на литовце сфолили соперники. Его коэффициент полезности составил 36 баллов.

Кроме Шишкаускаса, в символическую пятерку тура вошли: **Маркус Уильямс** («Енисей»), **Террелл Лайдэй** (УНИКС), **Миха Зупан** («Спартак») и **Примож Брезец** («Красные крылья»).

ШОРТ-ТРЕК

У РОССИИ – СЕРЕБРО ЧЕМПИОНАТА ЕВРОПЫ

Вчера российская эстафетная команда стала серебряным призером чемпионата Европы, проходящего в голландском Херенвене. Наши спортсмены пропустили вперед только хозяев соревнования, сообщает корреспондент «Советского спорта» Дмитрий СПИРИН.

В финале россияне **Семен Елистратов, Владимир Григорьев, Евгений Козулин** и **Сергей Пранкевич** сумели опередить сборные Великобритании и Германии. Также отметим успех **Руслана Захарова,** показавшего четвертый результат в финальном забеге на километровой дистанции. Напомним, что в пятницу он завоевал бронзовую медаль на 1500-метровке.

СТАТИСТИКА

Мужчины. Эстафета. 5000 м. 1. Голландия. **2. Россия (Елистратов, Григорьев, Козулин, Пранкевич).** 3. Великобритания. **1000 м.** 1. Факонне (Франция). 2. Силовс (Латвия). 3. Уэлбурн (Великобритания). **4. Захаров… 7. Елистратов (оба – Россия). 1500 м.** 1. Факонне. 2. Кнехт (Голландия). **3. Захаров.**

ВЕСЬ СПОРТ СЕГОДНЯ НА ТВ

РОССИЯ 2

5.00, 7.30, 14.00 «Все включено»
6.00, 23.05, 2.40, 13.00 Top Gear
7.00, 9.00, 12.00, 16.40, 0.10 Вести – спорт
7.15, 11.40, 22.00, 1.25 Вести.ru
8.30 «Основной состав»
9.15, 0.50, 1.40 «Моя планета»
10.40 «В мире животных»
11.10, 0.20 «Наука 2.0»
12.10 «Футбол Ее Величества»
14.50 Биатлон. Кубок мира
16.55* Хоккей. КХЛ. «Металлург» (Магнитогорск) – «Атлант»
19.15 Проф. бокс
20.10 «Иностранец-2. Черный рассвет». Х/ф
22.15, 4.10 «Неделя спорта»
3.40 «Рейтинг Т.Баженова»

РАДИО «КОМСОМОЛЬСКАЯ ПРАВДА» 97.2 FM

7.10–8.00 Шоу «Проснись и пой!»
7.10–7.30 «Реальная погода»
7.35–8.00 «Кухни народов мира»
8.10–9.00, 18.10–18.45 «Эх, проскочу!»
9.10–10.00 «Антонов и Шевцова снова спорят»
10.10–11.00 Шоу «Я–против!»
12.10– 12.50, 15.10–15.45, 19.10–20.00 «Тема дня»
13.10–13.30 «Москва. Среда обитания»
14.10–14.30 «Вопрос дня»
14.35–14.55 «Экспертиза КП»
15.45–16.00 «Классическая оперетта»
16.10–16.50 «Расчетный час»
16.50–17.00 «Обзор «ЭГ»
17.10–17.50 «Час Делягина»
20.10–20.55 «Телепузики»
21.15–23.00 Шоу «Пять вечеров с Кальяном»
21.15–22.00 Актер К.Крюков
22.10–23.00 Писательница А.Маринина
23.10–2.00 «Разговор одиноких сердец. Ночная матрица»

СПОРТ

6.30, 10.00, 14.00, 18.40, 0.35, 3.00 Новости
6.50, 10.20, 18.20, 3.20 «Связь времен»
6.55, 10.40, 18.30, 3.25 «Байки старого болельщика»
7.00 Гандбол. ЧМ. Мужчины. Тунис – Испания, Румыния – Дания
10.25, 14.15 «Личный тренер»
10.45, 22.30 «Давайте танцевать»
11.00 Шахматы
11.30 Американский футбол. NFL. Плей-офф
14.30 WSB Мировой бокс. «Стамбуллз» (Турция) – «Кремлевские медведи» (Россия)
17.00, 22.45 Обзор матчей чемпионата NHL
17.45, 23.30 «Железный фактор»
19.00 «Большой ринг»
21.00 «Эхо»
0.00 Хоккей. NHL. «Финикс» – «Сан-Хосе»
2.30 Волейбол. Обзор матчей ЛЧ
3.30 «Спортивный глобус»
4.00 Баскетбол. NBA. «Бостон» – «Орландо»

ОНЛАЙН

11.00, 2.55 Теннис. Australian Open-2011

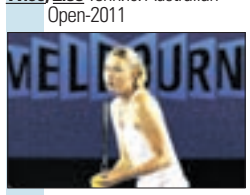

20.25 Гандбол. ЧМ. Мужчины. Испания – Германия
22.10 Гандбол. ЧМ. Мужчины. Дания – Сербия

ТЕННИС

10.55, 17.10, 22.10, 2.55 Australian Open-2011
16.00, 20.50 «Гейм, сет и матч»
22.00 Новости
16.55* Прямая трансляция, здесь и далее время московское

СПОРТ +

6.30 Шахматы
7.00, 10.00, 19.20, 22.00 Новости
7.20, 10.20 «Связь времен»
7.30 Волейбол. Обзор матчей ЛЧ
8.10, 16.50 Футбол. Чемпионат Франции. «Марсель» – «Бордо»
10.25 «Личный тренер»
10.40 Плавание. Гран-при в США
12.40 Новости футбола
13.00 Футбол. Чемпионат Испании. «Альмерия» – «Реал»

14.50, 1.00 Дзюдо
18.40 Обзор матчей чемпионата NHL
19.30 Американский футбол. NFL. Плей-офф. «Питтсбург» – «Балтимор»
22.10 Футбол. Чемпионат Италии. «Лацио» – «Сампдория»
0.00 Футбол. Обзор матчей чемпионата Италии
3.00, 4.00 Горнолыжный спорт. Кубок мира. Мужчины
5.00 WSB Мировой бокс. «Стамбуллз» (Турция) – «Кремлевские медведи» (Россия)

НАШ ФУТБОЛ

6.00 ЧР-2010. 12-й тур. «Рубин» – «Крылья Советов»
8.05 «Наш архив». ЧР-2007. «Москва» – ЦСКА («Локомотив» – «Москва» – **12.00, 23.00**)
9.55 ЧР-2010. 12-й тур. «Ростов» – «Спартак» (Москва)
14.25 ЧР-2010. 13-й тур. «Зенит» – «Сибирь» («Динамо» – «Ростов» – **18.45**)
16.30 «Наш архив». ЧР-2007. «Спартак» (Москва) – «Рубин»
21.05 ЧР-2010. 13-й тур. «Спартак» (Москва) – «Рубин»
1.25 ЧР-2010. 13-й тур. «Терек» – «Амкар» («Локомотив» – «Алания» – **3.25;** «Томь» – «Анжи» – **5.25**)

ФУТБОЛ

6.35 Чемпионат Италии. «Кальяри» – «Палермо» («Лацио» – «Сампдория» – **10.10;** «Лечче» – «Милан» – **14.10**)
8.20 Чемпионат Испании. «Альмерия» – «Реал» («Барселона» – «Малага» – **12.20;** «Атлетико» – «Майорка» – **22.55, 2.45**)
12.00, 15.55 Новости
16.15 Чемпионат Германии. «Айнтрахт» – «Ганновер»
18.05 Чемпионат Италии. «Чезена» – «Рома» («Ювентус» – «Бари» – **0.55;** «Лацио» – «Сампдория» – **4.35**)
19.55 «Международная панорама»
21.00 Обзор матчей чемпионата Италии
21.55 Обзор матчей чемпионата Испании

7.00 КХЛ. «Динамо» (Рига) – СКА
9.00, 10.45, 0.00, 4.30 «Голевая передача»
9.15 «День клуба». «Динамо» (Москва)
11.00, 15.00 Новости
11.20 «Наша игра»
12.00 «Хоккейный тет-а-тет»
12.35 КХЛ. «Динамо» (Москва) – «Спартак»

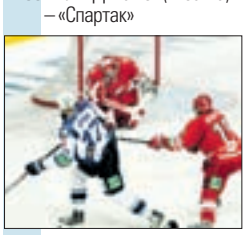

15.10 КХЛ. «Динамо» (Минск) – «Северсталь»
16.55, **0.30** КХЛ. «Салават Юлаев» – «Торпедо»
19.20 КХЛ. «Трактор» – «Локомотив»
21.10 «День клуба». «Металлург» (Магнитогорск)
22.10, 2.30 КХЛ. «Металлург» (Магнитогорск) – «Атлант»

EUROSPORT

11.00, 18.15, 1.30, 3.00, 5.00 Теннис. Турнир «Большого шлема»
16.00, **0.30** Футбол. Кубок Азии. Саудовская Аравия – Япония
19.45, 2.30 Теннис. Гейм, сет и Матс
20.15 Футбол. Евроголы
20.30 Снукер
22.45, 0.25 Все виды спорта
22.50 Вот это да!!!
23.00, 23.30 Про рестлинг

БАСКЕТБОЛ

6.00, 13.35 NBA-2005/06. Финал. «Майами» – «Даллас». 3-й матч
9.00 NBA-1986/87. «Атланта» – «Бостон»
11.00, 16.50 «Щит и мяч»
11.45 Евролига. Мужчины. «Маккаби» (Израиль) – «Химки» (Россия)
16.35, 20.45, 23.30, 2.45 «NBA Live»
17.40 «Гл. тренер»
18.40 Евролига. Мужчины. ЦСКА (Россия) – «Эфес Пилсен» (Турция)
21.00, **3.00** NBA. «Нью-Йорк» – «Финикс» («Голден Стэйт» – «Нью-Джерси» – **0.00**)
2.30 Архив NBA
5.30 Шоу М.Альберта

РАДИО СПОРТ 93.2 FM

С 7.30 каждые 15 минут – Новости
8.00–9.00 «Теория заговора»
9.00–10.00 Викторина «Спортивные страсти»
10.00–11.00 «Деловой час»
16.00–17.00 «Биатлонный постскриптум»
17.00–18.00 «Центральный корт»
19.00–21.00 Эфир с А.Боярским и Р.Вагиным
21.00–22.00 О ХК ЦСКА

ПОГОДА НА ЗАВТРА

Волгоград –1…–3, облачно; **Иркутск** –20…–22, облачно; **Казань** –11…–13, облачно; **Калининград** +1…+3, облачно; **Краснодар** +3…+5, облачно; **Минск** 0…+2, облачно; **Москва** –3…–5, снег; **Н. Новгород** –4…–6, облачно; **Новосибирск** –19…–21, облачно; **Ростов-на-Дону** 0…+2, облачно; **Самара** –9…–11, облачно; **Санкт-Петербург** –1…+1, облачно; **Тель-Авив** +12…+14, дождь; **Хабаровск** –12…–14, облачно; **Челябинск** –15…–17, облачно.

29,95 $
40,13 €
Курсы валют ЦБ РФ

Советский СПОРТ

Газета зарегистрирована в МПТР РФ Рег. № ПИ 77-13001 от 25.06.02.

УЧРЕДИТЕЛИ ГАЗЕТЫ:
ЗАО «Советский спорт», Олимпийский комитет России

РЕДАКЦИЯ:
ЗАО «Советский спорт». Старый Петровско-Разумовский проезд, д. 1/23, стр. 1, Москва, 125993

ИЗДАТЕЛЬ:
ЗАО «Издательский дом «Комсомольская правда» Старый Петровско-Разумовский проезд, д. 1/23, стр. 1, 6-й этаж Москва, 125993

Газета «Советский спорт» | Еженедельник «Советский спорт – Футбол» | Интернет-портал www.sovsport.ru

РЕДАКЦИЯ:
Главный редактор, генеральный директор **Игорь КОЦ**
Первый заместитель главного редактора, шеф-редактор «Совспорта – Футбола» **Сергей ЕМЕЛЬЯНОВ**
Заместитель главного редактора **Александр ЗИЛЬБЕРТ**
Заместитель главного редактора, ответственный секретарь **Игорь ЕМЕЛЬЯНОВ**
Редактор отдела футбола **Сергей ЕГОРОВ**
Редактор отдела хоккея **Вячеслав ПАНИН**
Редактор отдела корсети **Юрий ВОЛОХОВ**
Арт-директор **Наталья ХОХЛОВА**
Зав. отделом фотоиллюстраций **Ольга ЗИГАЛОВА**
Телефон редакции: **(495) 637-6433**
Факс: **(495) 637-6424**
Телефон приемной: **(495) 637-6477**
E-mail: info@sovietsport.ru

Ведущий редактор **Руслан КАРМАНОВ**

РЕКЛАМНАЯ СЛУЖБА:
Телефон: **(495) 777-2772**
Телефон/факс: **(495) 665-7528**
E-mail: reklama@sovietsport.ru

ПРИОБРЕТЕНИЕ АВТОРСКИХ ПРАВ:
Телефон: **(495) 970-1951**
E-mail: mtv@kp.ru

ОТДЕЛ РАСПРОСТРАНЕНИЯ:
Телефоны: **(495) 637-6423**
Факс: **(495) 777-0284, д. 850**
E-mail: sale@kp.ru

СЛУЖБА ПРОДВИЖЕНИЯ ГАЗЕТЫ:
Телефон: **(495) 637-6526**
E-mail: pr@sovietsport.ru

Тираж **99 306 экз.**

Номер подписан в 23.30

Газета отпечатана в ЗАО «Прайм Принт Москва» Адрес: Лихачевский проезд, д. 5В, г. Долгопрудный, Московская обл., 141700
Заказ № 110

Региональные выпуски:
Волгоград – (8442) 91-94-81
Иркутск – (3952) 20-87-70
Казань – (843) 516-86-75
Краснодар – (861) 274-25-66
Калининград – (4012) 38-09-03
Минск – (1037517) 292-64-05
Нижний Новгород – (831) 411-91-70
Новосибирск – (383) 227-78-62
Ростов-на-Дону – (863) 267-42-88
Санкт-Петербург – (812) 310-97-21
Самара – (846) 270-69-10, доб. 114
Тель-Авив – (10972) 56-508-854
Хабаровск – (4212) 30-26-61
Челябинск – (351) 266-69-88

В региональные выпуски газеты могут быть внесены изменения.
График выхода региональных выпусков не всегда совпадает с периодичностью московского выпуска.

ПОДПИСНЫЕ ИНДЕКСЫ:
Газета «Советский спорт»:
Годовая подписка – 29923
Полугодовая подписка – 50122
Еженедельник «Советский спорт – Футбол»
Годовая подписка – 29924
Полугодовая подписка – 42590
Подписка по Интернету:
http://www.presscafe.ru; http://www.periodicals.ru (подписка за рубежом)

Ответственность за содержание рекламных материалов несет рекламодатель.
«Калейдоскоп», «Точка зрения», «Здоровье» – публикации на коммерческой основе.
© – при использовании материалов газеты ссылка на «Советский спорт» обязательна.
В номере использованы материалы информ. агентств: АП, РЕЙТЕР.