# TV program

## NAŠ IZBOR

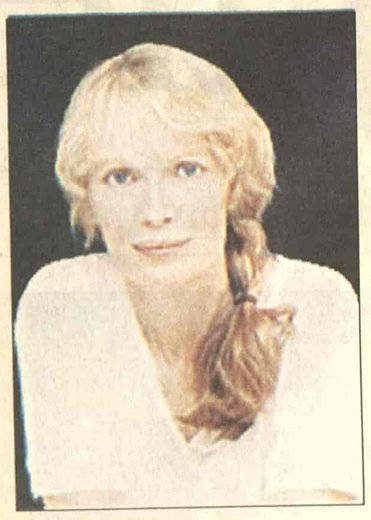

Mia Farou

### Art 13.30

## Životni cilj

Džon Elijas je mladi čovek, na pravom mestu, u pravo vreme i sa pravom idejom. Briljantan student, idealista, on je rešen da promeni nešto svojom kompanijom, koja može da napravi revoluciju na Internetu, promeni način komunikacije čovečanstva. Problemi nastaju kad se obogati i izgubi osnovni smisao života.

Reditelj filma je Alan Lazar, a glavne uloge tumače Mia Farou, Pol Pejzer, Džefri Donovan i Piter Kojoti.

Džad Nelson

### Art 22.30

## Sajber pas

Zlatni retriver Reks nije pas poput ostalih. On je jedina svetla tačka u životu dečaka kome je poginuo otac. Ali i pas doživljava nesreću pokušavajući da spase čoveka iz jednog teškog saobraćajnog udesa.

Reditelj filma je Džordž Miler, a glavne uloge tumače Džad Nelson, Sonja Arango.

Robert Tejlor

### Pink 14.00

## Ajvanho

Ajvanho, proterani vitez pridružuje se Robinu Hudu u borbi za vraćanje kralja Ričarda na presto umesto zlog princa Džona... Igraju: Elizabet Tejlor, Robert Tejlor, Džoan Fontejn...

Režija: Ričard Torp

# Robert de Niro snima film o počecima CIA

Robert de Niro drugi put u životu staje iza kamere u ulozi režisera istorijsko- špijunskog filma o počecima američke obaveštajne agencije CIA, saopštio je filmski studio "Univerzal".

U novom De Nirovom filmu "Dobri pastir" (The Good Shepherd) igraju sve same filmske zvezde, među kojima Met Demon i Anđelina Džoli. Radnja filma je smeštena u 40-te godine prošlog veka i govori o počecima rada CIA kroz prizmu mladog agenta početnika, koga tumači Demon, koji je već glumio jednog špijuna, Džejsona Borna, u filmskim adaptacijama knjiga Roberta Ladlama, javio je AFP.

De Niro (62) je jedan od najistaknutijih i najcenjenijih američkih glumaca. Šest puta je nominovan za Oskara, a dva puta je dobio ovu najprestižniju filmsku nagradu - 1974. za najbolju sporednu mušku ulogu u "Kumu 2" i 1980. za najbolju glavnu mušku ulogu u "Razjarenom biku".

Prvi film koji je režirao - "Bilo jednom u Bronksu", inspirisan njegovim detinjstvom, pojavio se u bioskopima 1993. godine.

Frensis Ford Kopola biće jedan od izvršnih producenata ovog visokobudžetnog filma, koji će biti sniman u Njujorku, Vašingtonu i Dominikanskoj Republici, dodaje se u saopštenju "Univerzala".

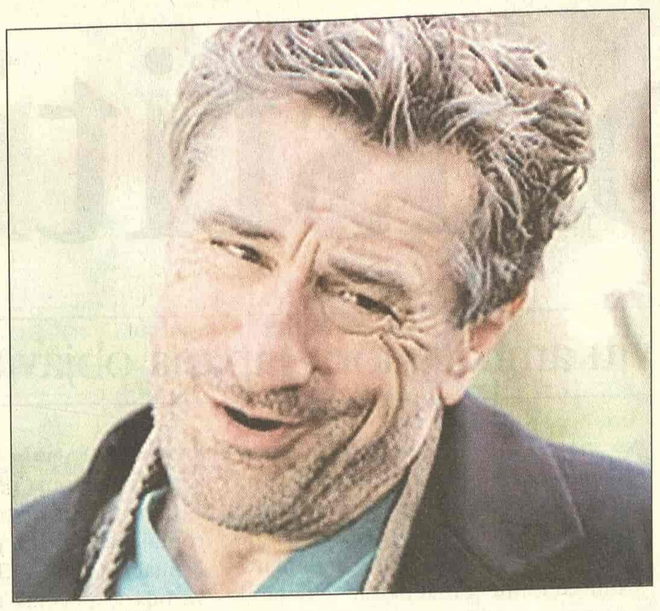

Robert de Niro

### Studio B 23.00

## Proba orkestra

Muzičari orkestra odlučuju posle nesporazuma sa dirigentom da prekinu saradnju sa njim i otpuste ga. Međutim, to se odražava na njihove nastupe i popularnost. Igrom slučaja, oni opet potpadaju pod njegovu palicu... Režija: Federiko Felini. Uloge: Balduin Bas, Klara Kolosimo, Elizabet Labi...

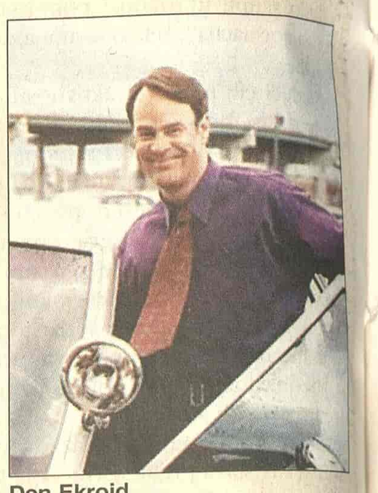

Den Ekrojd

### RTS 1 00.15

## Braća Bluz

Džejk i Elaud Bluz, dva bela momka sa crnom dušom, kreću da ispune zdatak dat od njihove nekadašnje učiteljice, sestre Meri Stigmate. Naime, potrebno je da sakupe pet hiljada dolara kako njihova stara crkva ne bi bila srušena...

Režija: Džon Lendis. Igraju: Džon Beluši, Den Ekrojd, Katlin Frimen, Džejms Braun, Tvigi, Areta Frenklin...

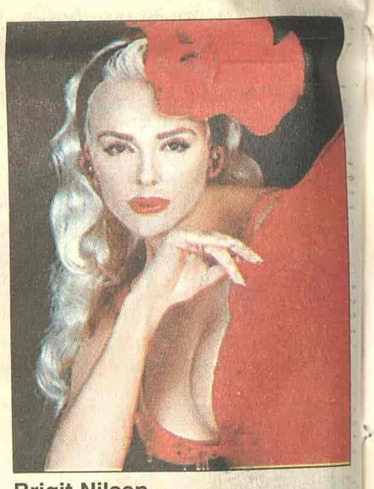

Brigit Nilsen

### Pink 02.15

## Ona je tako visoka

U glamuroznom svetu visoke mode, Veronika, bivša manekenka bavi se dizajniranjem odeće. Čezne da se domogne vrha modnog sveta na kojem se nalazi njen nekadašnji mentor, a sad jedan od najvećih rivala... Igraju: Brigit Nilsen, Nađa Adona, Veronika Bird.

Režija: Redž Mahafej

### Pink 00.40

## Afera

Tamnoputi vojnik, učesnik Drugog svetskog rata, upušta se u ljubavnu vezu s belkinjom čiji je muž takođe vojnik. Ona sumnja u vernost svog muža i veruje da je varao sa svojom sekretaricom... Igraju: Kortni B. Vens, Keri Foks, Liland Grent, Ned Biti, Bil Nan...

Režija: Pol Sid

### TV NS 1 00.23

## Treća generacija

Teroristička grupa je kreacija jednog kompjuterskog magnata, koji je došao do zaključka da terorizam uvećava prodaju uređaja za nadgledanje. Međutim, on ne želi da i sam odigra aktivnu ulogu kao talac...

Režija: Rajner Verner Fazbinder. Igraju: Voker Špengler, Hana Šigula, Hari Baer...

**RTS 1**

**06.00** Vesti (svakog sata)
**06.05** Jutarnji program
**08.00** Jutarnji dnevnik
**08.15** Jutarnji program
**09.05** U zdravom telu
**09.20** Kuvati srcem
**09.35** Slagalica
**10.05** Horizonti: Putovanje kroz vreme
**11.05 SERIJA:** Red i zakon
**12.00** Dnevnik 1
**12.30** Kuvati srcem
**12.45 SERIJA:** Jača od sudbine
**13.35** Šou Đorđa Balaševića
**14.30** Glas razuma
**15.10** Sam protiv svih, kviz
**16.03 SERIJA:** Bolji život
**17.00** Dnevnik 1 TV NS
**17.25** Šta radite, bre
**17.40** Beogradska hronika
**18.25** Mačor superstar
**18.55** Slagalica
**19.30** Dnevnik 2
**20.00 SERIJA:** Bolji život
**21.00** Jedna pesma - jedna želja
**22.05** Ključ: Stranci u Srbiji
**23.02 SERIJA:** Odeljenje za ubistva
**00.00** Dnevnik
**00.15 FILM:** Braća Bluz

**RTS 2**

**06.00** Internac džez i bluz festival - M. Petrović
**06.54** R. Graić - Pevajmo moje pesme
**07.30** Kuvati srcem
**07.45** Agroinfo
**08.00 SERIJA:** Marsupilami
**09.00** Trezor: Pokloni: Prvi i osamdeset treći, kako pobeći od TV
**10.00 SERIJA:** Borko Motorko
**10.11** Deco pevajte sa nama
**10.31** Kapija od žada: Lice terakota
**11.01** Tumačenje književnog dela - Bajron - Čajld Harold
**11.15** Mali pojmovnik građanskog prava: Politika uslovljavanja i poslovna etika
**11.26** Stepenište
**12.00** Violinski koncert
**12.30** Stara planina
**14.00 FILM:** Britanska obaveštajna služba
**16.00** Ovo je Srbija
**17.00** Podijum: Ana Kecojević
**17.30** Superheroji sa ostrva snova
**18.00** Balkanskom ulicom: Balkanskom ulicom u kafanu
**18.55 SERIJA:** Marsupilami
**19.23** Dobro veče, deco
**19.30** Dnevnik
**20.05** Pregled premijer lige
**21.00** Izuzetne žene 20. veka: Nadovršena simfonija, TV drama
**22.35** Brevijar
**23.00** Leksikon
**23.30** Četrdeseti filmski susreti u Nišu
**00.00 SERIJA:** Dosije X
**00.45 FILM:** Britanska obaveštajna služba

**3K**

**09.30** Selo moje
**10.30** Infolek
**11.00** Najtraženiji
**12.00** Skrivena kamera
**13.00** Koncert
**13.30** Gastronomski dnevnik
**13.50** Tajm kod
**15.00** TV lica
**16.00 SERIJA:** Ciganke
**17.00** Ugao
**17.30** Sveže
**18.00** Najtraženiji
**18.30** Brendomanija
**19.00** Tajm kod
**19.30** Triki kviz
**19.55 SERIJA:** Ciganke
**21.00** Koncert: Lajv 8
**23.00** Čitač
**23.30** Skrivena kamera
**00.15** 3K SMS čet

**TV PINK**

**05.10 SERIJA:** Pozorište Reja Bredberija
**05.40 SERIJA:** Čari
**06.30 SERIJA:** Pokemoni
**08.00 SERIJA:** Maćeha
**09.00** Povuci ručnu
**10.00 SERIJA:** Srce u plamenu
**11.00 SERIJA:** Nevina
**12.15 SERIJA:** Melrouz Plejs
**14.00 FILM:** Ajvanho
**16.10 SERIJA:** Čari
**17.00 SERIJA:** Maćeha
**17.50 SERIJA:** Srce u plamenu
**18.45** Skrivena kamera
**19.20 SERIJA:** Pokemoni
**20.00 SERIJA:** Nevina
**20.55** Grand parada
**22.30** Zamka
**00.40 FILM:** Afera
**02.15 FILM:** Ona je tako visoka

**BK**

Naslovi od 05.55 svakog sata
**05.55** Budilnik
**10.10** Crtani film
**11.00** Nije srpski ćutati
**12.00 SERIJA:** Ružna Beti
**14.00 SERIJA:** Prijatelji i suparnici
**15.00 FILM:** Seljaci
**15.55** Telefakt
**17.00 FILM:** Veliko bekstvo
**18.55** Telefakt
**19.00** Sunđer Bob
**19.15** Vesti B 92
**19.50** B92 na Adi
**20.00** Ratni detektivi
**21.00** Špijuni sa Kembridža
**22.00** Vesti B 92
**22.30 SERIJA:** Nepristojni ljudi
**23.00 SERIJA:** Advokatura
**00.05 SERIJA:** Ludo zaljubljeni
**00.30** Jelou keb
**00.55 SERIJA:** Vesele sedamdesete
**01.20** Punk'd

**TV STUDIO B**

(Vesti na sat i pet minuta)
**07.30** Beograde, dobro jutro
**10.10 SERIJA:** Imati ženu za prijatelja
**11.10** Učiteljica života
**12.10 SERIJA:** Opčinjeni
**13.10 FILM:** Zločin u raju
**15.10 SERIJA:** Otkačena plavuša
**15.35** Svetoskop
**16.10** Beograde, dobar dan
**17.15 SERIJA:** Imati ženu za prijatelja
**18.00** Nedelja na Hipodromu
**18.35** Recepti
**19.05** Vesti u 7 i 5
**19.33** Gradski dnevnik
**19.52** Vesti iz sveta
**20.05** Tri tačke
**20.35** Pogled unazad
**21.05 SERIJA:** Opčinjeni
**22.05** Vesti u 10 i 5
**22.40 SERIJA:** Fabrika kobasica
**23.00 FILM:** Proba orkestra

**TV ART**

**11.30** Art moda **12.00** Lek iz prirode **13.30 FILM:** Životni cilj **15.15** Ordinacija Centar **16.00** Art leto **17.30** Kultura stanovanja **18.10** Gde na odmor **18.40** Sportska galaksija **20.00** Art pogled **20.30** Art dokument **21.30** Srpsko srpski rečnik **22.00** Svećice i sveće **22.30 FILM:** Sajber pas **00.15** Svećice i sveće **00.35** Kafanisanje **00.45** SMS noć **03.00** Noćno nebo

**STANKOM**

**08.30 SERIJA:** Kejt i Eli **09.00** Gospodin Mufljuz **10.00** SMS buđenje **12.00 SERIJA:** Druga žena **14.00 SERIJA:** U srcu grada **15.00 SERIJA:** Nestašne godine **16.00 SERIJA:** Snaga ljubavi **17.00** Gospodin Mufljuz **17.30** SMS randevu **19.00 SERIJA:** Nevestin veo **20.00** Za bolji kvalitet života **21.00 SERIJA:** Snaga ljubavi **22.00 SERIJA:** Kejt i Eli **22.30 SERIJA:** Nestašne godine **23.30** SMS randevu

**TV MOST**

**07.00** Oglasnik **08.00** Crtani film **09.15** Oglasnik **09.20** Crtani film **10.00** Muzika **11.00** Prezent **12.15** Dokumentarni film **14.15** Tokovi moći **15.00** Naslovna strana **16.10** Oglasnik **16.30** Dokumentarni film **18.00** Sat info **19.20** Digitalni boks **20.10** Tjuning stajling **21.00** Kviz **22.30** Širom otvorenih očiju **23.00** Tok šou **01.00** Erotski film

**TV KOŠAVA**

**09.00** Bioklinika **10.00** Od Tokija do Milvokija **10.25** Astrologos **11.00** Mirođija **12.00 SERIJA:** Sumnja **13.00** SMS džuboks **16.00** Blender **17.00** Hepi aur **17.25** Astrologos **18.05** SMS oglasi **19.05** SMS džuboks **20.05** Putovanje i banje **21.05 SERIJA:** Sumnja **22.05** Šou tajm **23.05** SMS džuboks **24.00** Fantastik erotika **00.45** Seksi najt

**TV NOVI SAD 1**

**07.00** Jutarnji program **08.30 SERIJA:** Izlog strasti **09.05** Čerevićki potok **10.05** Treće poluvreme **13.02** Emisija o vinu **14.05** Kontakt **15.02 FILM:** Putovanje jednoroga, 2. deo **16.45** Portreti **17.00** Dnevnik **17.30 SERIJA:** Izlog strasti **18.00** Razglednice **19.00** Najsmešnije životinje **19.30** Dnevnik **20.00** Put vina: Šampanja **21.00** Novgorod **22.00** Vojvođanski dnevnik **22.20** Egzit: Sethstat **00.00** Dnevnik **00.23 FILM:** Treća generacija

**TV CG 1**

**07.00 SERIJA:** Bonanca **07.50** Ispeci pa reci **08.00** Vijesti **08.05 FILM:** Samo ljubav 2 **10.00** Vijesti **10.05 FILM:** Granica **12.00** Vijesti **12.10 SERIJA:** Osveta ljubavi **13.00 SERIJA:** Distrikt **14.05** Zlatna pahulja, festival dječje pjesme Rožaje 2005. **15.30** Dnevnik 1 **15.45** Čuvar predanja **17.15** Lajmet **17.30 SERIJA:** Osveta ljubavi **18.30** Dokumentarni program: Vilusi **19.10** Ispeci pa reci **19.30** Dnevnik 2 **20.00 SERIJA:** Distrikt **20.45** Autoportret: Vlatko Vuković **21.15** Omniobus: Slike iz izloga **21.45** Mali koncert: Joe Cocker **22.00** Dizajn **22.30** Meridijani **22.45** Dnevnik 3 **23.15 FILM:** Nijema od straha **01.30 SERIJA:** Distrikt

**POLITIKA**

**07.00** Politikino jutro
**08.10** Putujmo zajedno
**09.00** Zdravo je pravo
**09.30 SERIJA:** Romantična opsesija
**11.30** Leks medika
**12.00** Zdravo je pravo
**13.00** Gejt A 3
**14.00** Auto fleš
**15.00 SERIJA:** Romantična opsesija
**16.00** Putujmo zajedno
**18.30** Vitafon
**19.00** Dan
**20.00 SERIJA:** Romantična opsesija
**21.00** Presing
**22.00** Dokumentarni
**23.00** Dan
**23.30 FILM**

**TV B 92**

**08.30** Ren i Stimpi
**09.30** Proces TV
**14.10 SERIJA:** Kneginja Anastazija
**15.03** Istinite priče
**16.00 SERIJA:** Advokatura
**17.00 SERIJA:** Ludo zaljubljeni
**17.30 SERIJA:** Nepristojni ljudi
**18.00 SERIJA:** Nove avanture Tekile i Bonetija
**20.10 SERIJA:** Kapelski kresovi
**21.30 FILM:** Govor oružja
**23.55** Telefakt
**00.35** Glas Amerike
**02.00** Ulovi trofej
**02.30** Konji ponovo jure

Eliazbet Tejlor "Ajvanho", (Pink, 14.00)

**Televizije zadržavaju pravo izmene programa na dan emitovanja**