TV program

NAŠ IZBOR

Neprevaziđeni glamur

U anketi nedavno sprovedenoj među 1000 Britanaca, na pitanje ko je najlepši srcelomac među glumcima, na prvom mestu su Merilin Monro (u ženskoj konkurenciji) i Elvis Prisli (u muškoj).

Iako više odavno nisu živi oni su potisnuli mnogo mlađe i aktuelnije kolege. Među njima su Anđelina Džoli, Madona i Hali Beri, a među muškarcima iza Prislija su Tom Kruz, Bred Pit kao i Robert De Niro.

Interesantno je da je u anketi učestvovala i najmlađa publika i dokazala da je glamur nekadašnjih zvezda i dalje neprevaziđen. **T. P.**

Merlin Monro

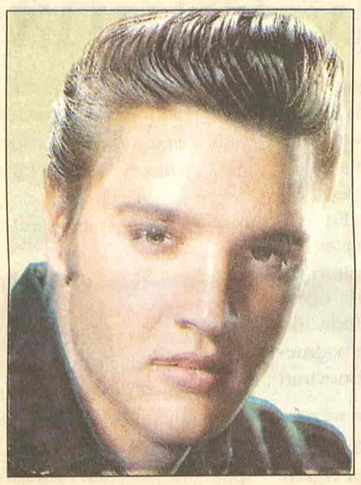

Elvis Prisli

Betmenov protivnik

Sve se više čuju priče o tome da će Džastin Timberlejk ući u izbor za ulogu Betmenovog protivnika u novom nastavku o ovom junaku.

Izvori iz filmskih krugova tvrde da bi to bio savršen izbor a Džastin je već glumio u dva filma: "Alfa Dog" i "Edison". Angažovan je i u trećem pod nazivom "Killshot" koji se snima sledeće godine. **T. P.**

Džastin Timberlejk

Art 22.30

Mali Ben

Ben je mladić koji živi od sitnih krađa. Sve izgleda u redu pošto posle velikog posla, smešta se u luksuzni stan, ali blaženstvo prekratko traje. Shvata da je veoma teško prodati ukradeni nakit i bivša devojka mu ostavlja dete za koga tvrdi da je njegov sin.

Reditelj filma je Ismel Feruki, a glavne uloge tumače Sarni Maseri i Filip Leroj Bolije.

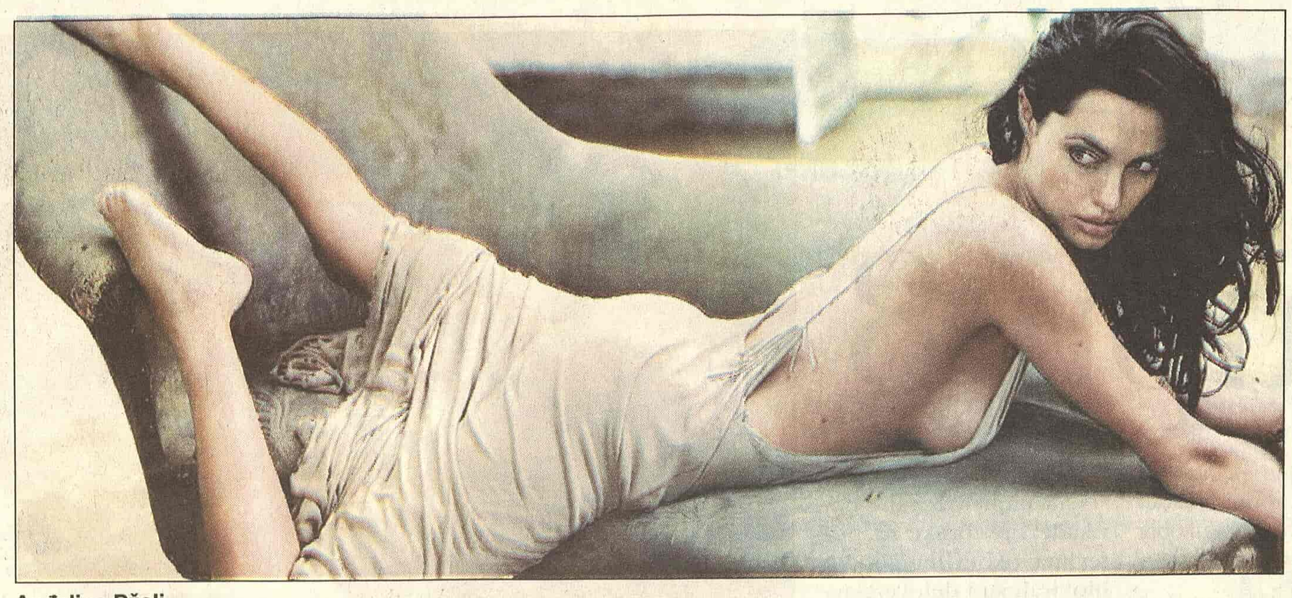

Anđelina Džoli

Širi porodicu

Los Anđeles,- Američka glumica Anđelina Džoli pokrenula je postupak usvajanja jedne bebe iz Etiopije, devojčice koja je ostala siroče, pošto su joj roditelji umrli od side.

Prema pisanju američkog časopisa "Pipl", Džolijeva je izjavila da će se njena usvojena devojčica zvati Zahara Marli Džoli, ali nije otkrila nikakve druge detalje vezane za njen uzrast, visinu ili težinu.

U izjavi za časopis "Pipl", Džolijeva je istakla da su ona i njen sin Medoks (3), koga je usvojila iz jednog sirotišta u Kambodži, "veoma srećni zbog proširenja porodice".

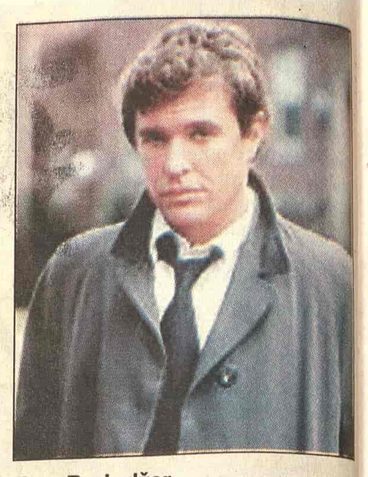

Tom Berindžer

RTS 1 00.45

Pratioci

Pomorski veteran Rok Rajli i njegov partner Edi Divajn dobijaju zadatak da sprovedu zatvorenika u vojni zatvor. Tek u bazi otkrivaju da je zatvorenik zanosna Toni Džonson koja je osuđena na kaznu od deset godina...

Uloge: Tom Berindžer, Vilijem Meknamara, Erika Elenijak. Režija: Denis Hoper.

Vupi Goldberg

Pink 21.00

Fatalna lepota

Rita Rizoli je policajka koja radi u jedinici za borbu protiv narkotika. Na ulicama je nova droga "fatalna lepota", koja vrlo brzo postaje popularna. Majk pomaže Riti u bespoštednom ratu protiv moćnih dilera...

Uloge: Vupi Goldberg, Sem Eliot, Ruben Blejds. Režija: Tom Holand.

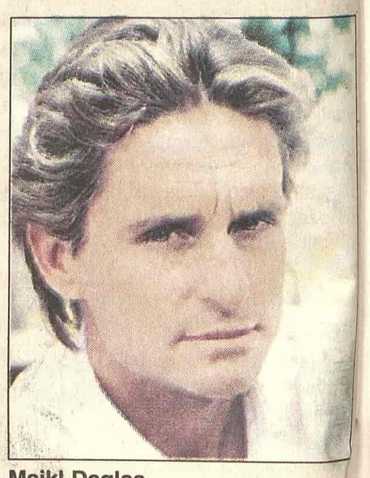

Majkl Daglas

RTS 1 21.00

Igra

Uspešni bankar Nikolas van Orton živi usamljeničkim životom. Za 48. rođendan Nikolas dobija neuobičajen poklon. Njegov brat Konrad obezbedio mu je pristup u kompaniju koja se bavi kreiranjem kompjuterskih igara. Ubrzo postaje deo opasne igre...

Uloge: Majkl Daglas, Šon Pen, Debora Kara Anger. Režija: Dejvid Finčer.

Pink 00.40

Oni žive

Frenk pronalazi neobične naočare, kroz koje vidi potpuno drugačiju sliku sveta koji nas okružuje. Sa užasom će otkriti da su se nedobronamerni vanzemaljci u velikom broju infiltrirali među ljude...

Uloge: Rodi Pajper, Kit Dejvid, Meg Foster. Režija: Džon Karpenter.

RTS 1

06.00 Vesti (svakog sata) **06.05** Jutarnji program **08.00** Jutarnji dnevnik **08.15** Jutarnji program **09.05** U zdravom telu **09.20** Kuvati srcem **09.35** Slagalica **10.05** Strani dokumentarni program **11.05 SERIJA:** Red i zakon **12.00** Dnevnik 1 **12.30** Kuvati srcem **12.45 SERIJA:** Jača od sudbine **13.30** Kulturni nokaut **14.00** Rikošet **14.30** U svetu **15.10** 48 sati - Svadba **16.03 SERIJA:** Bolji život **17.00** Dnevnik TV NS **17.25** Šta radite, bre **17.40** Beogradska hronika **18.25** Mačor superstar **18.55** Slagalica, kviz **19.30** Dnevnik 2 **20.00 SERIJA:** Bolji život **21.00 FILM:** Igra **23.02 SERIJA:** Odeljenje za ubistva **00.00** Dnevnik 3 **00.15** Exit 05: Underworld, prenos **00.45 FILM:** Pratioci

RTS 2

06.00 Exit **08.00 SERIJA:** Tintinove avanture **09.00** Trezor: Na današji dan: prva TV kamera, život kamere **10.00 SERIJA** Moji roditelji vanzemaljci **10.31** Enciklopedija za radoznale: Balkanska koza **10.54** Eko psiha - zemlja **11.08** Nauka 2004: Magijski simboli - ogledalo **11.35** Lutkef **12.00** Bicikluzam: Tour de France, report. **12.30** Srbi u svetu **13.45** Kuvati srcem **14.00 FILM:** **16.00** Ovo je Srbija **17.00** Pola sata za džez i bluz **17.30** Superheroji sa ostrva snova **18.00** Bum-bam basket **18.25** Genius domus **18.55 SERIJA:** Tintinove avanture **20.05** U spomen velikom ratu: Na popništima, dok. serija **21.05** Život i standardi **21.30** Eče homo **22.15** Exit 05: Spocalyptica, prenos koncerta **23.30** Biciklizam: Tour de France, reportaža **00.00 SERIJA:** Dosije X **01.00** Exit interaktiv - d. j. arena

3K

09.15 Promo **09.30** Kultomotivator **11.00** PR, prviredni raport **11.50** Tajm kod **12.00** Skrivena kamera **13.00** Scene **14.00** Mozaik **15.00 SERIJA:** Ciganke **16.00** Tur d Frans **18.30** Roštilj priča **19.00** Tajm kod **19.30** Triki kviz **19.55 SERIJA:** Ciganke **20.40** Udar **21.00** TV lica **22.00 SERIJA:** **23.00** U kadru **23.30** Skrivena kamera

PINK

05.55 SERIJA: Pozorište Reja Bredberija **06.30 SERIJA:** Pokemoni **07.00 SERIJA:** Čari **08.00 SERIJA:** Maćeha **20.00 SERIJA:** Maćeha **21.00 FILM:** Fatalna lepota **23.00** Epicentar **00.40 FILM:** Oni žive **02.30 FILM:** Fatalna lepota

BK

Naslovi od 05.55 svakog sata 05.55 Budilnik **10.00** Bau bau **10.10** Konan **11.00 SERIJA:** Prosjaci i sinovi **12.00 SERIJA:** Ružna Beti **14.00 FILM:** Laf u srcu **15.55** Telefakt **16.10 SERIJA:** Prosjaci i sinovi **17.20 FILM:** Porodični album, 2. deo **18.55** Telefakt **20.05** Bez milosti **20.45** Preko ivice **21.00** Suočavanje **22.30** Od bisera grana **23.55** Telefakt **00.35** Glas Amerike

B 92

08.07 Sunđer Bob **08.25** Go Play **08.30** Ren i Stimpi **08.50** e-TV **09.30** Proces **00.05** Go Play **00.10 SERIJA:** Vil i Grejs **00.35 FILM:** Trka v remenom

POLITIKA

07.00 Politikino jutro **08.00** Ordinacija **08.15** Putujmo zajedno **09.00** Zdravo je pravo **09.30 SERIJA:** Romantična opsesija **12.00** Zdravo je pravo **13.00** Paket aranžman **14.00** Pariski krug **15.00 SERIJA:** Romantična opsesija **16.00** Putujmo zajedno **18.00** Svet baleta **18.30** Korak do... **19.00** Dan **20.00 SERIJA:** Romantična opsesija **21.00 FILM:** **22.30** Putna torba **23.00** Dan **23.30 FILM:**

TV STUDIO B

(Vesti na svaki sat i pet minuta) **07.30** Beograde, dobro jutro **10.10 SERIJA:** Imati ženu za prijatelja **FILM:** Lovac na dinosauruse **16.00** Popodne na Art-u **18.10** Gde na odmor **18.30** Program plus **20.00** Boemija **21.15** Priče o muzici **22.30 FILM:** Mali Ben **00.20** Kulinarske majstorije **00.45** Šok koridor

STANKOM

08.30 SERIJA: Kejt i Eli **09.00** Gospodin Mufljuz **10.00** SMS buđenje **13.00 SERIJA:** Nevestin veo **14.00** Hot i kul **15.00 SERIJA:** Nestašne godine **16.00 SERIJA:** Snaga ljubavi **17.00** Gospodin Mufljuz **17.30** SMS randevu **19.00 SERIJA:** Nevestin veo **20.00** Psihologija danas **21.00 SERIJA:** Snaga ljubavi **22.00 SERIJA:** Kejt i Eli **22.30 SERIJA:** Nestašne godine **23.30** SMS randevu Fantastik erotika **00.45** Seksi najt

TV NOVI SAD 1

07.00 Jutarnji program **08.30 SERIJA:** Izlog strasti **10.05** Prozor **12.15** Koncert u podne **13.02 SERIJA:** Kriminalistika **14.05** Letnji obrazovni program **15.02 FILM:** Gaudijevo popodne **16.45** TV baština **17.00** Dnevnik **17.30 SERIJA:** Izlog strasti **18.00** Razglednice **19.30** Dnevnik **20.00 SERIJA:** Kriminalistika **21.00** Kulturno umetnički program **22.00** Vojvođanski dnevnik **22.20** Sa stilom **00.00** Ponoćni dnevnik **00.15 FILM:** Luna papa

TV CRNA GORA 1

07.00 Jutarnji program **09.30** Kotor - festival pozorišta za djecu, hronika **10.00** Vijesti (12.00, 14.00) **10.05** Obrazovni program **12.10 SERIJA:** Osveta ljubavi **13.00 SERIJA:** Distrikt **14.05** Intervju: Ivan Čolović **14.45** Meridijani **15.00** Pokreni se... **15.30** Dnevnik 1 **15.45** Obrazovni program **16.45** Kotor - festival pozorišta za djecu, hronika **17.15** Lajmet **17.30 SERIJA:** Osveta ljubavi **18.30** Natura viva **19.00** Ispeci pa reci **19.30** Dnevnik 2 **20.00 SERIJA:** Distrikt **20.50** Ravnoteža **22.00** Art **22.30** Meridijani **22.45** Dnevnik 3 **23.15 FILM:** Odvojeni životi **00.45 SERIJA:** Osveta ljubavi

Televizije zadržavaju pravo izmene programa na dan emitovanja

Dejvid i Viktorija Bekam

Viktorija kaže - ne

Viktorija Bekam je zabranila svom mužu Dejvidu da posle završenog koncerta Live 8 u londonskom Hajd parku ode na zabavu sa poznatim reperom Snup Dogijem. Ona kaže da je razlog taj što se plaši da će pevač, poznat kao ženskaroš i ljubitelj provoda loše uticati na njenog supruga. **T. P.**

09.00 Balkan Net **10.00 SERIJA:** Srce u plamenu **11.00 SERIJA:** Nevina **12.15** Lepota, zdravlje i još ponešto **14.00** Sav taj Pink **16.10 SERIJA:** Čari **17.00 SERIJA:** Nevina **17.50 SERIJA:** Srce u plamenu **18.45** Skrivena kamera **19.20 SERIJA:** Pokemoni TV **14.00** Vesti **14.10 SERIJA:** Kneginja Anastazija **15.00** Biblijske misterije **16.00 SERIJA:** Bolnica na kraju grada **16.55** Go Play **17.03 SERIJA:** Vil i Grejs **17.30 SERIJA:** Dadilja **18.03 SERIJA:** Kneginja Anastazija **19.00** Sunđer Bob **19.15** Vesti B92 **20.00 SERIJA:** Korak napred **22.00** Vesti B92 **22.30 SERIJA:** Dadilja **23.00 SERIJA:** Istražitelji iz Majamija **11.10** Duhovnici **12.10 SERIJA:** Općinjeni **13.10 FILM:** Nedođija **15.10 SERIJA:** Otkačena plavuša **15.35** Mobil auto **16.10** Beograde, dobar dan **17.15 SERIJA:** Imati ženu za prijatelja **18.00** Kar fešn **18.35** Recepti Laure Ravajoli **19.05** Vesti u 7 i 5 **19.33** Gradski dnevnik **19.52** Vesti iz sveta **20.05** Italijanski reditelji: Roselini **21.05 SERIJA:** Općinjeni **22.05** Vesti u 10 i 5 **22.40 SERIJA:** Otkačena plavuša **23.00 FILM:** Bog je veliki a ja tako mala

ART KANAL

08.30 Kulinarske majstorije **10.05** Program plus **11.30** Video pojmovnik **12.00** Plan grada **12.20** Svećice i sveće **12.30** Kulinarske majstorije **13.30**

PALMA

08.10 SERIJA: Zemlja nade **09.00** Muzika za dobro jutro **11.15** Pusti nešto narodno **12.05** Mali koncert **13.15** Pusti nešto narodno **14.00** Zabavi me **17.00 SERIJA:** Zemlja nade **18.00** Muzički miks **19.30** Pusti nešto narodno **20.00** Kviz: Tragač **21.00** Pod sjajem zvezda **22.00** SMS

TV KOŠAVA

09.00 Bioklinika **10.00** Hepi aur **10.25** Astrologos **11.00** Diskusija **12.00 SERIJA:** Sumnja **13.00** SMS džuboks **16.00** Zujanje **17.00** Hepi aur **17.25** Astrologos **18.05** SMS oglasi **19.05** SMS džuboks **20.05** Okvir za sliku **21.05 SERIJA:** Sumnja **22.05** Reč po reč **23.05** SMS džuboks **24.00**

KABLOVSKA

HRT 1

09.15 SERIJA: Čarolija **10.10 SERIJA:** Glimorice **12.30 SERIJA:** Zrela ljubav **13.20** Maja, talk-show: Bonton **14.10 SERIJA:** Ed **17.50 SERIJA:** Džulija **20.05 SERIJA:** Čarolija **23.05 FILM:** Stigmata **00.45 SERIJA:** Mućke

HRT 2

14.00 SERIJA: Sikvest **16.35 SERIJA:** Pa to je fantastično **17.10 SERIJA:** Parovi **17.45 SERIJA:** Alijas **18.45 SERIJA:** Svet prema Džimu **19.15 SERIJA:** Enterprajz 2 **20.35** Survivor

NOVA TV

10.15 SERIJA: Rubi **11.15 SERIJA:** Zatočenica **12.15 SERIJA:** Ciganke **13.25 SERIJA:** Dream Team **13.55 SERIJA:** Izlog strasti **15.00 SERIJA:** Nauči me voljeti **16.00 SERIJA:** Ciganke **16.55 SERIJA:** Zatočenica **17.50 SERIJA:** Rubi **20.00 SERIJA:** Naša mala klinika **21.00 SERIJA:** Domaćice **22.00 SERIJA:** Kevin Hil **23.15 SERIJA:** JAG **23.50 FILM:** Prigušivač

Marta Hajer (TCM, 22.35)

HALLMARK

07.30 FILM: Brežuljak **09.00 SERIJA:** Barbara Tejlor Bredford: Biti najbolji **10.45 FILM:** Obična pesma **12.30 SERIJA:** Meklaudove ćerke **13.15 FILM:** Znak četvorke **14.45 FILM:** Brežuljak žuči **16.30 SERIJA:** Barbara Tejlor Bredford: Biti najbolji **18.15 SERIJA:** Meklaudove ćerke **19.15 FILM:** Hotel talaca **21.00 SERIJA:** Džordanino raskršće **22.00 SERIJA:** Devojačka posla **24.00 FILM:** Ubistva u Ru Moržu

TCM

21.00 My Favourite Year Ul: Peter O'Toole **22.35** Some Came Runnig Ul: Martha Hyer **00.50** The Seventh Cross Ul: Spencer Tracy