ПОНЕДЕЛЬНИК, 26 НОЯБРЯ

ПЕРВЫЙ КАНАЛ

05.00, **09.00**, **12.00**, **15.00**, **03.00** Новости
05.05 Доброе утро
09.15 Контрольная закупка
09.45 Жить здорово! 12+
10.55 Модный приговор
12.20 Время обедать!
13.00 Дешево и сердито
14.00 Другие новости
14.25 Понять. Простить 12+
15.15 Т/с «УБОЙНАЯ СИЛА» 16+
17.00 Т/с «НЕРАВНЫЙ БРАК» 16+
18.00 Вечерние новости
18.50 Давай поженимся! 16+
19.50 Пусть говорят 16+
21.00 Время
21.30 Т/с «ДОРОГА В ПУСТОТУ» 16+
23.25 Вечерний Ургант 16+
00.00 Свобода и справедливость 16+
01.00 Ночные новости
01.25, **03.05** Х/ф «РАЗРИСОВАННАЯ ВУАЛЬ» 16+
03.45 Т/с «СВЯЗЬ» 12+

РОССИЯ 1

05.00 Утро России
09.00 1000 мелочей
09.45 О самом главном
10.30 Кулагин и партнеры 12+
11.00, **14.00**, **17.00**, **20.00** Вести
11.30, **14.30**, **17.30**, **19.40** Местное время. Вести-Самара
11.50 Т/с «ТАЙНЫ СЛЕДСТВИЯ» 12+
12.50 Дело Х. Следствие продолжается 12+
13.50, **16.45** Вести. Дежурная часть
14.50 Т/с «ЕФРОСИНЬЯ. ТАЕЖНАЯ ЛЮБОВЬ»
15.45 Т/с «КРОВИНУШКА»
17.50 Т/с «ДОЯРКА ИЗ ХАЦАПЕТОВКИ. ВЫЗОВ СУДЬБЕ» 12+
20.30 Спокойной ночи, малыши!
20.40 Прямой эфир 12+
21.30 Т/с «ВСЕГДА ГОВОРИ «ВСЕГДА» - 9» 12+
00.15 Паразиты. Битва за тело 12+
01.15 Девчата 16+
01.55 Вести+
02.20 Х/ф «ЯДОВИТЫЙ ПЛЮЩ-3» 16+
03.55 Комната смеха

ГУБЕРНИЯ

06.00 «Бег». Х/фильм (12+)
07.00 «Точки над i» (12+)
07.30, **14.30**, **19.35** «Азбука потребителя» (12+)
07.35, **14.35** «Первые среди равных» (12+)
07.45 «Место встречи» (12+)
08.00 ТСТ «Товарищ» (6+)
08.20, **14.45** «Лапы и хвост» (6+)
08.35 «Мультимир» (0+)
08.50, **16.05** Т/с «Золотая теща»
09.15 «Рожденная революцией». Многосерийный х/фильм (6+)
10.50, **17.30** «Открытая книга». Многосерийный х/фильм (12+)
12.00, **13.00**, **14.00**, **15.00**, **16.00**, **17.00**, **19.00**, **00.00** «Новости губернии»
12.05, **13.05**, **14.05**, **17.10** «Календарь губернии» (12+)
12.10 «Если невеста - ведьма». Многосерийный х/фильм (16+)
13.10 «Строго на юг». Х/фильм(12+)
14.10, **19.15** Ток-шоу «О чем говорят» (12+)
15.05, **17.15**, **18.40** «Оружие XX века». Д/сериал (12+)
15.30 «Портреты наций». Д/сериал (12+)
16.30 «Кумиры: боль, о которой мы не знаем». Д/сериал (12+)
18.55, **22.20** «Вечерний патруль» (12+)
19.40 «Свое дело» (12+)
19.50 «Репортер» (16+)
20.05 «Самарская губерния. Страницы истории». Д/сериал (12+)
20.40 «Сестры Королевы». Многосерийный х/фильм (16+)
21.30 «Мастер-класс» (12+)
22.00 «Новости губернии» (12+)
22.30 «Граница». Д/сериал(12+)
23.00 «Репортеры». Многосерийный х/фильм (16+)
00.20 «Время желаний». Х/фильм (16+)
02.00 «Полицейские и воры». Х/фильм (12+)
03.40 «Атлантида». Многосерийный х/фильм (16+)

ТЕРРА-РЕН ТВ

05.00 М/с «Шоу Луни Тюнз» 6+
05.30 По закону 16+
06.00 Первые лица 16+
06.20, **07.20**, **12.50**, **20.25**, **23.45** Биржа труда 16+
06.25 Знаки-зодиаки 12+
06.30 Дела семейные 12+
06.45 Отцы и дети 12+
07.00 Все самое лучшее 16+
07.25, **12.55** Открытая дверь 16+
07.30 Чистая работа 12+
08.30, **12.30**, **19.30**, **23.00**, **23.20** Новости 24 16+
09.00 Званый ужин. Лучшее 16+
10.00, **18.00** Верное средство 16+
11.00 Следаки 16+
12.00, **19.00**, **22.30** Экстренный вызов 16+
12.40, **19.55** Мировые новости 16+
12.45 Новостя 12+
13.00 Званый ужин 16+
14.00 Не ври мне! 16+
15.00 Семейные драмы 16+
16.00 Любовь 911 16+
17.00 Засуди меня 16+
20.00 Здравый смысл 16+
20.30 Военная тайна 16+
23.50 Специальный проект 16+
02.00 Т/с «МАТРЕШКИ-2» 18+
04.00 Т/с «СОЛДАТЫ-4» 16+

СТС

06.00 Т/с «МОЯ ПРЕКРАСНАЯ НЯНЯ» 12+
07.00 М/с «Утиные истории» 6+
07.30, **04.20** М/с «Клуб Винкс - школа волшебниц» 12+
08.00, **09.00**, **13.00**, **13.30** Животный смех 0+
09.30, **18.30**, **00.00**, **01.30** 6 кадров 16+
10.30 Т/с «КУХНЯ» 16+
14.00 Х/ф «ТРАНСФОРМЕРЫ-3. ТЕМНАЯ СТОРОНА ЛУНЫ» 16+
17.00 Галилео 0+
18.00 Даешь молодежь! 16+
19.00 Т/с «ПАПИНЫ ДОЧКИ. СУПЕРНЕВЕСТЫ» 12+
20.00 Т/с «ВОРОНИНЫ» 16+
21.00 Т/с «ДНЕВНИК ДОКТОРА ЗАЙЦЕВОЙ» 16+
22.00 Х/ф «ГОЛУБАЯ ЛАГУНА» 16+
00.30 Кино в деталях 16+
01.45 Х/ф «ЩЕДРОЕ ЛЕТО» 0+
03.25 Т/с «ВСЕ ТИП-ТОП, ИЛИ ЖИЗНЬ НА БОРТУ» 12+
05.20 М/ф «Верните Рекса» 0+
05.40 Музыка на СТС

СКАТ-ТНТ

07.10 Дума 12+
07.20, **19.22** СТВ. Дежурный по городу 12+
07.30 Важное 12+
08.00 Смешарики 6+
08.15 Стеклим балкон 12+
08.20, **18.00** Мой дом 12+
08.25 Тайна знака 12+
08.30 Про декор 12+
09.00 М/ф «Веселые мелодии» 12+
09.30 Х/ф «ГАРРИ ПОТТЕР И ПРИНЦ-ПОЛУКРОВКА» 12+
12.30 Дом-2. Lite 16+
14.30, **17.00**, **20.30** Т/с «ИНТЕРНЫ» 16+
15.30 Т/с «РЕАЛЬНЫЕ ПАЦАНЫ» 16+
16.30, **20.00** Т/с «УНИВЕР. НОВАЯ ОБЩАГА» 16+
17.30 Т/с «УНИВЕР» 16+
18.10 Стройэксперт 12+
18.30 Большая перемена 12+
18.50, **06.00** Т/с «СИНИЕ НОЧИ» 16+
19.15 Твой застекленный балкон 12+
19.30, **00.30** СТВ
19.55, **00.55** Абзац 16+
21.00 Х/ф «ВИД СВЕРХУ ЛУЧШЕ» 12+
22.40 Комеди Клаб. Лучшее 16+
23.00 Дом-2. Город любви
00.00 Дом-2. После заката 16+
01.00 Х/ф «МАГНОЛИЯ» 18+
04.40 Наша музыка 16+
05.00 Т/с «БАРВИХА 2. ЗОЛОТЫЕ» 16+

ТВ3

06.00 Мультфильмы СМФ 0+
08.00 Д/ф «Неразгаданный мир» 12+
09.00 Д/ф «Магия чисел» 12+
10.00, **17.00** Д/ф «Параллельный мир» 12+
11.00, **18.00**, **22.30** Х-Версии. Другие новости 12+
12.00, **18.30** Д/ф «Охотники за привидениями» 12+
12.30 Д/ф «Городские легенды» 12+
13.15 Х/ф «РЕАЛЬНАЯ ЛЮБОВЬ» 16+
16.00, **16.30** Д/ф «Гадалка» 12+
19.00 У моего ребенка Шестое чувство 12+
20.00 Д/ф «13 знаков Зодиака» 12+
20.50 Д/ф «Апокалипсис. Когда Земля остановилась» 12+
21.50 Д/ф «Апокалипсис. Нечем дышать» 12+
23.00 Х/ф «ХРАНИТЕЛЬ» 16+
01.00 Х/ф «РОБИН ГУД» 12+
01.45 Профилактика

5-Й КАНАЛ

06.00, **10.00**, **12.00**, **15.30**, **18.30**, **22.00** Сейчас
06.10 Д/ф «Морская выдра» 6+
07.00 Утро на «5» 6+
09.45, **15.00**, **18.00** Место происшествия
10.30, **12.30** Х/ф «НЕСЛУЖЕБНОЕ ЗАДАНИЕ» 16+
13.05 Х/ф «ВЗРЫВ НА РАССВЕТЕ» 16+
16.00 Открытая студия
17.00, **17.30**, **01.45**, **02.20** Вне закона 16+
19.00, **19.30**, **20.00** Т/с «ДЕТЕКТИВЫ» 16+
20.30, **21.15**, **22.25** Т/с «СЛЕД» 16+
23.10 Момент истины 16+
00.10 Место происшествия. О главном 16+
01.10 Правда жизни 16+
02.50 Х/ф «БЕЗ ЦЕНЗУРЫ»
04.15 Х/ф «ТЕТРО» 16+

ПЕРЕЦ

06.00 Мультфильмы
08.00 Полезное утро
08.30, **14.00** Обмен бытовой техники
09.00, **19.30**, **22.30** Улетное видео 16+
09.30 Х/ф «ЛИЧНЫЙ НОМЕР»
11.30, **17.30** С.У.П. 16+
12.00, **19.00** Улетные животные 16+
12.30, **18.30** Каламбур 16+
13.00, **21.00**, **01.00** Скетчком «Анекдоты» 16+
14.30, **18.00**, **00.00** Автошкола 16+
15.00, **20.00**, **23.00** Дорожные войны
16.00, **16.30**, **17.00** Вне закона
22.00, **00.30** Чо происходит? 16+
23.30 Голые и смешные 18+
01.30 Удачная ночь
02.00 Х/ф «БРАТСТВО ПО КРОВИ»
04.00 Т/с «CSI»
05.00 Неизвестная планета

ДОМАШНИЙ

06.30 Д/ф «Моя правда» 16+
07.00 Джейми 0+
07.30, **19.30**, **23.00**, **01.25** Одна за всех 16+
08.00 Полезное утро 0+
08.30 Т/с «КОРОЛЕВА МАРГО»
09.30 Д/ф «Звездная жизнь» 16+
10.00 Х/ф «ПОД БОЛЬШОЙ МЕДВЕДИЦЕЙ» 16+
18.00 Т/с «МАРГОША» 16+
19.00 Женщины не прощают... 16+
20.00 Т/с «ВЫХОЖУ ТЕБЯ ИСКАТЬ» 16+
22.05 Х/ф «КОРОЛЕВА ЮГА» 16+
23.30 Х/ф «МЕСТЬ» 16+
01.30 Удобный вечер 16+
02.00 Т/с «ХИРОМАНТ. ЛИНИИ СУДЕБ» 16+
05.00 Х/ф «ФАБРИКА ГРЕЗ» 16+
06.00 «Еда» с Алексеем Зиминым 0+

ТВ-ЦЕНТР

06.00 Настроение
08.25 Х/ф «ЗАСТАВА В ГОРАХ»
10.20, **17.50** Петровка, 38
10.40, **05.10** Врачи 12+
11.30, **14.30**, **17.30**, **19.50**, **00.00** События
11.50 Постскриптум 16+
12.55 Доказательства вины 16+
13.25 В центре событий 16+
14.55 Д/ф «Семь стариков и одна девушка» 12+
15.30 М/ф «Зарядка для хвоста»
15.40 Треугольник 16+
16.30 Т/с «СИНДИКАТ» 16+
18.15 Наши любимые животные
18.40 Право голоса 16+
20.15 Городские войны. Перезимуем? 16+
21.05 Д/ф «Сирота» 16+
21.55 Т/с «БАНДЫ» 16+
00.35 Футбольный центр
01.05 Мозговой штурм. Как вырастить гения? 12+
01.35 Х/ф «МЕХАНИК» 16+
03.20 Х/ф «МИСС ФИШЕР» 16+
04.25 Без обмана. Заварка для «чайников» 16+

ТЕРРА-РОССИЯ 2

05.00, **07.45** Все включено 16+
05.50, **03.35** Моя планета
06.40 В мире животных
07.05 Точки над i 12+
07.30 Лапы и хвост 12+
08.40, **11.40**, **03.20** Вести.ru
09.00, **16.35** Вести-спорт
09.10 Фигурное катание. Гран-при Японии
12.00 Местное время. Вести-Спорт
12.30 Футбол.ru
13.15 30 спартанцев
14.20 Х/ф «САХАРА» 16+
16.45 Улицы разбитых фонарей. Новые приключения ментов 16+
19.40 Хоккей. КХЛ. «Динамо» (Москва) - «Атлант» (Московская область). Прямая трансляция
22.00 Новости губернии 12+
22.20 Вечерний патруль 12+
22.25 О чем говорят 12+
22.40 Азбука потребителя 12+
22.45 Репортер 16+
22.50 Мировые новости 16+
22.55 Х/ф «ЗЕМНОЕ ЯДРО» 16+
01.25 Секреты боевых искусств
02.20 Вопрос времени
02.50 Рейтинг Баженова. Человек для опытов

РОССИЯ К

07.00 Канал «Евроньюс»
10.00 Наблюдатель
11.15 Х/ф «ЖИЗНЬ КЛИМА САМГИНА»
12.35 Д/ф «Лики неба и земли»
12.45 Д/ф «Поход динозавров»
14.15 Григорий Остер. Линия жизни
15.10 Пешком...
15.40, **19.30**, **23.30** Новости культуры
15.50 Х/ф «О СТРАННОСТЯХ ЛЮБВИ...»
17.10 Д/ф «Медная бабушка»
17.40 Николай Луганский и Государственный квартет им. А.П. Бородина
18.35 Д/с «Мир Стоунхенджа»
19.45 Главная роль
20.05 Сати. Нескучная классика...
20.45 Те, с которыми я... Под сенью Вайды. Польская тетрадь
21.25, **01.40** Academia
22.15 Тем временем
23.00 Монолог в 4-х частях
23.50 Х/ф «СПАСИТЕ УТОПАЮЩЕГО»
01.00 Кинескоп
02.30 Й.Гайдн. Концерт

ГИС

06.15, **07.20**, **08.15** Семь пятниц (12+)
06.25, **07.30**, **08.25** Дачная жизнь (12+)
06.35, **07.40**, **08.35**, **09.35**, **17.35** «Ералаш»
06.55, **07.55**, **08.55** Зарядка
07.00, **09.00** При своем мнении
09.20, **12.45** Город, история, события
10.10 Х/ф «Отелло»
12.00, **13.00**, **15.00**, **16.00**, **17.00**, **18.00**, **19.00**, **20.00**, **21.00**, **23.00**, **00.00** Информационная программа «События»
12.10, **18.15** Спик-шоу «Город-С»
13.05, **23.20** Универсальный формат
13.45 Х/ф «Вход в лабиринт», 1 с.
15.10 «Трофеи Авалона», программа о рыбалке (12+)
15.30 Здоровье (12+)
16.10 Герой нашего времени (12+)
16.30 Мир увлечений (12+)
16.40 Город, история, события (12+)
17.15 Туризм (12+)
18.50, **19.50**, **20.50** Сыскное дело (12+)
19.35 Право на маму (12+)
20.35, **00.35** Интернет-новости «Репост» (12+)
21.25 Х/ф «Третий тайм»
00.50 Музыкальный блок (12+)

КОМСОМОЛЬСКАЯ ПРАВДА

00.00, **04.28**, **06.01**, **09.55**, **22.55** Народное видео 12+
00.05 Планета МЧС 12+
00.20, **16.40** Отчаянный домохозяин 12+
00.35, **05.00**, **10.20**, **22.01** Заголовки 12+
00.40 Шах без мата 12+
01.00 Неформат 12+
01.55, **05.55**, **07.00**, **18.01**, **23.30** Анекдоты 12+
02.00, **06.00**, **08.00**, **10.00**, **11.00**, **12.00**, **14.00**, **15.00**, **16.00**, **18.00**, **22.00** Погода 0+
02.01, **18.04** Картина дня
02.55, **04.55**, **06.55**, **08.55**, **10.55**, **11.55**, **21.55** Живые новости 12+
03.00 Радио-рубка Полярные взгляды.
03.55, **07.55**, **14.01**, **16.30**, **23.55** Глоток правды 12+
04.00, **10.30**, **14.30**, **21.05** Персона 12+
05.15 Вопрос дня 12+
06.04 Владимир Мукусев - итоги недели
07.04, **13.00** Особый случай
08.05 Мастер путешествий. Зальцбург и озерный край. Д/ф. 12+
08.30 Золотая теща. Комедия. 7 с. 12 +
09.00 Ток-шоу «Без компромиссов»
10.01 Под капотом 12+
11.01 Стерео-типы 12+
12.05, **17.05** «КАК УХОДИЛИ КУМИРЫ. Юрий ГАГАРИН» 12+
12.30 Спортивный клуб 12+
12.55, **13.55**, **14.55**, **15.55**, **16.55**, **17.55**, **18.55** Новости
15.05, **22.05** Час экстрасенса
16.01 По делу 12+
17.30 Золотая теща. Комедия. 8 с., 12+
19.00 «ТЕРРИТОРИЯ ПРАВА» 12+
19.30 «САМАРСКИЕ СУДЬБЫ. Митрополит Мануил ЛЕМЕШЕВСКИЙ» 12+
20.00, **21.00** «КАРТИНА ДНЯ. САМАРА»
20.05 «БАБУШКИН СУНДУК. Адольф ШАПИРО» 12+
23.00 Час Делягина

НТВ

05.55 НТВ утром
08.35 Т/с «ВОЗВРАЩЕНИЕ МУХТАРА» 16+
09.30, **15.30**, **18.30** Чрезвычайное происшествие
10.00, **13.00**, **16.00**, **19.00** Сегодня
10.20 Живут же люди! 0+
10.55 До суда 16+
12.00 Суд присяжных 16+
13.25 Суд присяжных. Окончательный вердикт 16+
14.35 Т/с «УЛИЦЫ РАЗБИТЫХ ФОНАРЕЙ» 16+
16.25 Прокурорская проверка 16+
17.40 Говорим и показываем 16+
19.30 Т/с «ЛИТЕЙНЫЙ» 16+
21.25 Т/с «ДИКИЙ-3» 16+
23.15 Сегодня. Итоги
23.35 Т/с «СЛЕДСТВЕННЫЙ КОМИТЕТ» 16+
01.30 Центр помощи «Анастасия» 16+
02.15 Дикий мир 0+
03.05 Т/с «ВЕРНУТЬ НА ДОСЛЕДОВАНИЕ» 16+
04.55 Т/с «ЧАС ВОЛКОВА» 16+

«МАГНОЛИЯ» 18+
«СКАТ-ТНТ». 01:00. США, 1999 г. Драма
Режиссер: Пол Томас Андерсон
В ролях: Джулианна Мур, Уильям Х.Мейси, Том Круз, Джон К.Рейлли, Филип Бейкер Холл, Филип Сеймур Хоффман, Джейсон Робардс

«Магнолия» - третья полнометражная работа Пола Томаса Андерсона. Фильм рассказывает о двух тяжелобольных мужчинах, которые перед смертью пытаются наладить отношения со своими детьми. Прочитав сценарий, Том Круз согласился сыграть главную роль, несмотря на финансовый ущерб. В 2000-м году на фестивале «Берлинале» фильм был награжден «Золотым медведем» и Призом газеты Berliner Morgenpost.

ВТОРНИК, 27 НОЯБРЯ

ПЕРВЫЙ КАНАЛ

05.00, **09.00**, **12.00**, **15.00**, **03.00** Новости
05.05 Доброе утро
09.15 Контрольная закупка
09.45 Жить здорово! 12+
10.55 Модный приговор
12.20 Время обедать!
13.00 Дешево и сердито
14.00 Другие новости
14.25 Понять. Простить 12+
15.15 Т/с «УБОЙНАЯ СИЛА» 16+
17.00 Т/с «НЕРАВНЫЙ БРАК» 16+
18.00 Вечерние новости
18.50 Давай поженимся! 16+
19.50 Пусть говорят 16+
21.00 Время
21.30 Т/с «ДОРОГА В ПУСТОТУ» 16+
23.25 Вечерний Ургант 16+
00.00 Ночные новости
00.20 Т/с «ОБИТЕЛЬ ЛЖИ» 16+
00.50 Т/с «КАЛИФРЕНИЯ» 18+
01.25 Т/с «ПРОПАВШИЙ БЕЗ ВЕСТИ» 16+
02.10, **03.05** Х/ф «ПОРТНОЙ ИЗ ПАНАМЫ» 12+

РОССИЯ 1

05.00 Утро России
09.00 1000 мелочей
09.45 О самом главном
10.30 Кулагин и партнеры 12+
11.00, **14.00**, **17.00**, **20.00** Вести
11.30, **14.30**, **17.30**, **19.40** Местное время. Вести-Самара
11.50 Т/с «ТАЙНЫ СЛЕДСТВИЯ» 12+
12.50 Дело Х. Следствие продолжается 12+
13.50, **16.45**, **04.45** Вести. Дежурная часть
14.50 Т/с «ЕФРОСИНЬЯ. ТАЕЖНАЯ ЛЮБОВЬ»
15.45 Т/с «КРОВИНУШКА»
17.50 Т/с «ДОЯРКА ИЗ ХАЦАПЕТОВКИ. ВЫЗОВ СУДЬБЕ» 12+
20.30 Спокойной ночи, малыши!
20.40 Прямой эфир 12+
21.30 Т/с «ВСЕГДА ГОВОРИ «ВСЕГДА»-9» 12+
23.25 Специальный корреспондент
00.30 Диалог 12+
01.25 Вести+
01.50 Честный детектив 16+
02.25 Х/ф «ВЫЗЫВАЕМ ОГОНЬ НА СЕБЯ»

ГУБЕРНИЯ

06.00, **20.45** «Сестры Королевы». Многосерийный х/фильм (16+)
07.00, **12.00**, **13.00**, **14.00**, **15.00**, **16.00**, **17.00**, **19.00**, **22.00**, **00.00** «Новости губернии»
07.20, **14.10**, **19.15** Ток-шоу «О чем говорят» (12+)
07.40, **14.30**, **19.35** «Азбука потребителя» (12+)
07.45, **14.35** «Свое дело» (12+)
07.55, **22.25** «Репортер» (16+)
08.10 «Мастер-класс» (12+)
08.40 «Мультимир» (0+)
08.50, **16.05** Т/с «Золотая теща»
09.15 «Рожденная революцией». Многосерийный х/фильм (6+)
10.50, **17.30** «Открытая книга». Многосерийный х/фильм (12+)
12.05, **14.05**, **17.10** «Календарь губернии» (12+)
12.10 «Если невеста - ведьма». Многосерийный х/фильм (16+)
13.10 Т/с «Строго на юг»
14.45 «Мир увлечений» (12+)
15.05 Т/с «Как сказал Джим»
15.30 «Портреты наций». Д/сериал (12+)
16.30 «Кумиры: боль, о которой мы не знаем». Д/сериал (12+)
17.15 «Оружие XX века». Д/сериал (12+)
18.40 «Парламентская трибуна» (12+)
18.55, **22.20** «Вечерний патруль» (12+)
19.40 «Открытый урок» (12+)
19.55 «Поисковый отряд» (12+)
20.10 «Рыбацкое счастье» (12+)
20.25 «Лапы и хвост» (6+)
21.45 «Спорткласс» (12+)
22.30 «Граница». Д/сериал (12+)
23.00 «Репортеры». Многосерийный х/фильм (16+)
00.20 «Одинокий ангел». Х/фильм (16+)
02.00 «Новеллы Ги де Мопассана». Многосерийный х/фильм (16+)
03.05 «Варварины свадьбы». Х/фильм (16+)
04.55 «На музыкальной волне» (16+)

ТЕРРА-РЕН ТВ

06.00 Дачный мир 12+
06.25, **07.20**, **12.50**, **20.25**, **23.45** Биржа труда 16+
06.30, **08.30**, **12.30**, **19.30**, **23.00**, **23.20** Новости 24 16+
06.55 Здравый смысл 16+
07.25 Знаки-зодиаки 12+
07.30 Жадность 16+
09.00 Званый ужин. Лучшее 16+
10.00, **18.00** Верное средство 16+
11.00 Следаки 16+
12.00, **22.30** Экстренный вызов 16+
12.40, **19.55** Мировые новости 16+
12.45 Новостя 12+
12.55, **19.25** Открытая дверь 16+
13.00 Званый ужин 16+
14.00 Не ври мне! 16+
15.00 Семейные драмы 16+
16.00 Любовь 911 16+
17.00 Засуди меня 16+
19.00, **19.50** Капитал 16+
20.00 По мнению 16+
20.10 Тотальный футбол 12+
20.30 Территория заблуждений с Игорем Прокопенко 16+
23.50 Х/ф «ТРЕНИРОВОЧНЫЙ ДЕНЬ» 16+
02.10 Х/ф «С.С.Д.» 16+
04.00 Т/с «СОЛДАТЫ-5» 16+

СТС

06.00 Т/с «МОЯ ПРЕКРАСНАЯ НЯНЯ» 12+
07.00 М/с «Утиные истории» 6+
07.30, **04.35** М/с «Клуб Винкс - школа волшебниц» 12+
08.00, **09.00**, **13.00**, **13.30** Животный смех 0+
09.30, **21.00** Т/с «ДНЕВНИК ДОКТОРА ЗАЙЦЕВОЙ» 16+
10.30, **20.00** Т/с «ВОРОНИНЫ» 16+
11.00, **18.00**, **00.30** Даешь молодежь! 16+
12.00 КВН на бис 16+
14.00, **18.30**, **00.00** 6 кадров 16+
15.00 Х/ф «ГОЛУБАЯ ЛАГУНА» 16+
17.00 Галилео 0+
19.00 Т/с «ПАПИНЫ ДОЧКИ. СУПЕРНЕВЕСТЫ» 12+
22.00 Х/ф «ВОЗВРАЩЕНИЕ В ГОЛУБУЮ ЛАГУНУ» 16+
01.00 Х/ф «ПОВЕЛИТЕЛЬ ЕДЫ» 12+
02.45 Т/с «ВСЕ ТИП-ТОП, ИЛИ ЖИЗНЬ НА БОРТУ» 12+
05.35 М/ф «От двух до пяти» 0+
05.45 Музыка на СТС

СКАТ-ТНТ

07.00 Стопроцентное здоровье 16+
07.20, **19.22** СТВ. Дежурный по городу 12+
07.30, **19.30**, **00.30** СТВ
07.55, **19.55**, **00.55** Абзац 16+
08.00 Смешарики 6+
08.25 Тайна знака 12+
08.30 М/с «Приключения Джимми Нейтрона, мальчика-гения» 12+
09.00 М/ф «Веселые мелодии» 12+
09.25 М/с «Жизнь и приключения робота-подростка» 12+
10.15 Женская лига 16+
10.45 Х/ф «ВИД СВЕРХУ ЛУЧШЕ» 12+
12.30 Дом-2. Lite 16+
14.30, **17.00**, **20.30** Т/с «ИНТЕРНЫ» 16+
15.30 Т/с «РЕАЛЬНЫЕ ПАЦАНЫ» 16+
16.30 Т/с «УНИВЕР. НОВАЯ ОБЩАГА» 16+
17.30 Т/с «УНИВЕР» 16+
18.00 Мой дом 12+
18.10 Открывая панораму 12+
18.15 Твой застекленный балкон 12+
18.20, **06.00** Т/с «СИНИЕ НОЧИ» 16+
19.10 ЖКХ 12+
20.00 Т/с «УНИВЕР. НОВАЯ ОБЩАГА»
21.00 Х/ф «ДЕВУШКА ИЗ ДЖЕРСИ» 12+
23.00 Дом-2. Город любви
00.00 Дом-2. После заката 16+
01.00 Х/ф «С ШИРОКО ЗАКРЫТЫМИ ГЛАЗАМИ» 16+
04.05 Д/с «Миллениум» 16+
05.00 Т/с «БАРВИХА 2. ЗОЛОТЫЕ» 16+

ТВ3

06.00 Мультфильмы СМФ 0+
07.15 Т/с «ГОВОРЯЩАЯ С ПРИЗРАКАМИ» 12+
08.10 Д/ф «Неразгаданный мир» 12+
09.00 Д/ф «Зеркало в доме» 12+
10.00, **17.00** Д/ф «Параллельный мир» 12+
11.00, **18.00**, **22.30** Х-Версии. Другие новости 12+
11.30, **12.00**, **18.30** Д/ф «Охотники за привидениями» 12+
12.30 Д/ф «Городские легенды» 12+
13.00 Д/ф «Апокалипсис. Когда Земля остановилась» 12+
14.00 Т/с «ДЕЖУРНЫЙ АНГЕЛ» 12+
15.00 У моего ребенка Шестое чувство 12+
16.00, **16.30** Д/ф «Гадалка» 12+
19.00, **20.00** Т/с «ОБМАНИ МЕНЯ» 12+
20.50 Д/ф «Апокалипсис. Мир без нефти» 12+
21.50 Д/ф «Апокалипсис. Смертельное лечение» 12+
23.00 Х/ф «СМЕРТЕЛЬНАЯ ГОНКА 2» 16+
01.00 Х/ф «ЧЕЛОВЕК ДОЖДЯ» 16+
04.00 Т/с «ЗВЕЗДНЫЕ ВРАТА» 12+
05.00, **05.30** Т/с «ТРЕТЬЯ ПЛАНЕТА ОТ СОЛНЦА» 12+

5-Й КАНАЛ

06.00, **10.00**, **12.00**, **15.30**, **18.30**, **22.00** Сейчас
06.10, **05.10** Д/с «Рим» 12+
07.00 Утро на «5» 6+
09.45, **15.00**, **18.00** Место происшествия
10.30, **11.20**, **12.30**, **12.55**, **13.55** Т/с «ПОД ЛИВНЕМ ПУЛЬ» 16+
16.00 Открытая студия
17.00 Право на защиту 16+
19.00, **19.30**, **20.00** Т/с «ДЕТЕКТИВЫ» 16+
20.30, **21.15**, **22.25** Т/с «СЛЕД» 16+
23.10 Х/ф «ПЕТРОВКА 38» 12+
01.00 Х/ф «ДОСТОЯНИЕ РЕСПУБЛИКИ» 12+
03.35, **04.20** Д/ф «Мифы о Европе. Болонская бойня» 16+

ПЕРЕЦ

06.00 Мультфильмы
08.00 Полезное утро
08.30, **14.00** Обмен бытовой техники
09.00, **19.30**, **22.30** Улетное видео 16+
09.30 Х/ф «РАТАТУЙ»
11.30, **17.30** С.У.П. 16+
12.00, **19.00** Улетные животные 16+
12.30, **18.30** Каламбур 16+
13.00, **21.00**, **01.00** Скетчком «Анекдоты» 16+
14.30, **18.00**, **00.00** Автошкола 16+
15.00, **20.00**, **23.00** Дорожные войны
16.00, **16.30**, **17.00** Вне закона
22.00, **00.30** Чо происходит? 16+
23.30 Голые и смешные 18+
01.30 Удачная ночь
02.00 Х/ф «НАИЗНАНКУ»
04.00 Т/с «CSI»
04.50 Неизвестная планета
05.50 Шоу «Телефонный розыгрыш» 16+

ДОМАШНИЙ

06.30 Д/ф «Моя правда» 16+
07.00 Джейми 0+
07.30, **19.30**, **23.00**, **01.15** Одна за всех 16+
08.00 Полезное утро 0+
08.30 Т/с «КОРОЛЕВА МАРГО» 16+
09.30 По делам несовершеннолетних 16+
11.30 Д/ф «Звездная жизнь» 16+
12.00 Скажи, что не так?! 16+
13.00 Х/ф «РАЗЛУЧНИЦА» 16+
17.00 Звездная территория 16+
18.00 Т/с «МАРГОША» 16+
19.00 Женщины не прощают... 16+
20.00 Т/с «ВЫХОЖУ ТЕБЯ ИСКАТЬ» 16+
22.05 Х/ф «КОРОЛЕВА ЮГА» 16+
23.30 Х/ф «ОТВЕТЬ МНЕ» 16+
01.30 Удобный вечер 16+
02.00 Т/с «ХИРОМАНТ. ЛИНИИ СУДЕБ» 16+
05.05 Х/ф «ФАБРИКА ГРЕЗ» 16+
06.00 «Еда» с Алексеем Зиминым 0+

ТВ-ЦЕНТР

06.00 Настроение
08.40 Х/ф «ОНИ ВСТРЕТИЛИСЬ В ПУТИ» 6+
10.20, **17.50** Петровка, 38
10.40, **05.10** Врачи 12+
11.30, **14.30**, **17.30**, **19.50**, **00.00** События
11.50 Х/ф «НЕ МОГУ СКАЗАТЬ «ПРОЩАЙ» 6+
13.40 Pro жизнь 16+
14.50 Д/ф «За витриной универмага» 12+
15.30 М/ф «Ну, погоди!»
15.40 Треугольник 16+
16.30 Т/с «СИНДИКАТ» 16+
18.15 Барышня и кулинар 6+
18.40 Право голоса 16+
20.15 Д/ф «Фарцовщики. Опасное дело» 16+
21.55 Т/с «БАНДЫ» 16+
00.35 Х/ф «ГОНКА С ПРЕСЛЕДОВАНИЕМ» 12+
02.20 Х/ф «АНТИКИЛЛЕР» 16+
04.40 Доказательства вины 16+

ТЕРРА-РОССИЯ 2

05.00, **07.45** Все включено 16+
05.50 Вопрос времени
06.15, **02.25** Моя планета
07.05, **22.00** Новости губернии 12+
07.25 Киногид 12+
07.35 Мир увлечений 12+
08.40, **11.30**, **02.55** Вести.ru
09.00, **11.50**, **17.45** Вести-спорт
09.10 Х/ф «И ГРЯНУЛ ГРОМ» 16+
11.00 Наука 2.0. Большой скачок
12.00 Плавание. Чемпионат Европы на короткой воде. Трансляция из Франции
13.30 Биатлон. Кубок мира. Смешанная эстафета. Трансляция из Швеции
15.20 Х/ф «ЗЕМНОЕ ЯДРО» 16+
18.00 Улицы разбитых фонарей. Новые приключения ментов 16+
22.20 Вечерний патруль 12+
22.25 О чем говорят 12+
22.40 Поисковый отряд 12+
22.55 Спорткласс 12+
23.10 Х/ф «ТЕНЬ ЯКУДЗА» 16+
01.00 Вечная жизнь 16+
03.15 Хоккей. КХЛ. «Барыс» (Астана) - «Югра» (Ханты-Мансийск)

РОССИЯ К

06.30 Канал «Евроньюс»
10.00 Наблюдатель
11.15 Х/ф «ЖИЗНЬ КЛИМА САМГИНА»
12.30 Д/ф «Начало. Республика Саха (Якутия)»
13.15 Д/ф «Магия стекла»
13.25, **18.35** Д/с «Мир Стоунхенджа»
14.15 Д/ф «Герард Меркатор»
14.25, **21.25**, **01.55** Academia
15.10 Мой Эрмитаж
15.40, **19.30**, **23.30** Новости культуры
15.50 Х/ф «ЛЮБИМАЯ ДЕВУШКА»
17.20 Д/ф «Санчи - храм в честь Будды»
17.40 Филипп Жарусски и Барочный квартет Юрия Мартынова
19.45 Главная роль
20.05 Власть факта. «Диктатура на штыках»
20.45 Те, с которыми я... Под сенью Вайды. Польская тетрадь
22.15 Александр Герцен. «Былое и думы»
23.00 Монолог 4-х частях
23.50 Х/ф «КОРОЛЕВА-ДЕВСТВЕННИЦА»
01.30 Пир на весь мир

ГИС

06.00, **07.00**, **08.00**, **09.00**, **10.00**, **12.00**, **13.00**, **15.00**, **16.00**, **17.00**, **18.00**, **19.00**, **20.00**, **21.00**, **23.00**, **00.00** Информационная программа «События»
06.30, **07.30**, **08.30**, **17.15** Туризм (12+)
06.45, **07.45**, **08.45**, **09.45**, **17.35**, **18.45** «Ералаш»
06.55, **07.55**, **08.55** Зарядка
09.30, **16.40** Город, история, события (12+)
10.10 Х/ф «Третий тайм»
12.10, **18.15** Спик-шоу «Город-С»
12.40 Интернет-новости «Репост» (12+)
13.05, **23.20** Универсальный формат
13.45 Х/ф «Вход в лабиринт», 2 с.
15.10 Х/ф «Пятые Дельфийские игры»
15.40 Семь пятниц (12+)
16.10 Герой нашего времени (12+)
16.30 Мир увлечений (12+)
19.30 Мастер спорта (12+)
19.45 Дачная жизнь (12+)
20.30 Просто о вере
21.25 Х/ф «Три дня в Москве», 1 с.
00.30 Музыкальный блок (12+)

КОМСОМОЛЬСКАЯ ПРАВДА

00.00, **04.28**, **06.01**, **18.01**, **22.01** Народное видео 12+
00.05 Планета МЧС 12+
00.20, **05.15** Вопрос дня 12+
00.35, **05.00**, **09.55** Заголовки 12+
00.40 Каково?! 18+ Программа Отара КУШАНАШВИЛИ
01.00, **02.01**, **06.04**, **18.04** Картина дня
01.55, **05.55**, **07.00**, **22.55** Анекдоты 12+
02.00, **06.00**, **08.00**, **11.00**, **14.00**, **15.00**, **16.00**, **18.00**, **22.00** Погода 0+
02.55, **04.55**, **06.55**, **08.55**, **10.55**, **11.55**, **21.55** Живые новости 12+
03.00 Радио-рубка. Полярные взгляды.
03.55, **07.55**, **23.55** Глоток правды 12+
04.00, **08.05**, **09.00**, **11.01**, **21.30** Персона 12+
07.04, **13.00** Особый случай
08.30 Золотая теща. Комедия. 8 с. 12+
10.00, **12.00**, **20.00**, **21.00** «КАРТИНА ДНЯ. САМАРА»
10.05 Раскадровка 12+
10.20 Твиттер звезд 12+
10.30 Шах без мата 12+
12.05, **17.05** «КАК УХОДИЛИ КУМИРЫ. Лев ЛАНДАУ» (12+)
12.30 Мир большого капитала
12.55, **13.55**, **14.55**, **15.55**, **16.55**, **17.55**, **18.55** Новости
14.01 Весточки 12+ Забавные новости
14.30 Под капотом 12+
15.05, **22.05** Час экстрасенса
16.01 И ты, Брут! 13 с. Д/ф. 12+
17.30 Золотая теща. Комедия. 9 с.
19.00 «ТЮТЕЛЬКА В ТЮТЕЛЬКУ».
19.30 «САМАРСКИЕ СУДЬБЫ. Валентин СТОЛЯРОВ» (12+)
20.05 «НА ГРУШИНСКОЙ ВОЛНЕ с Борисом Кейльманом» (12+)
21.05 Золотая теща. Комедия. 10 с., 12+
23.00 Время доверия с протоиереем Всеволодом Чаплиным

НТВ

05.55 НТВ утром
08.35 Т/с «ВОЗВРАЩЕНИЕ МУХТАРА» 16+
09.30, **15.30**, **18.30** Чрезвычайное происшествие
10.00, **13.00**, **16.00**, **19.00** Сегодня
10.20 Профессия - репортер 16+
10.55 До суда 16+
12.00 Суд присяжных 16+
13.25 Суд присяжных. Окончательный вердикт 16+
14.35 Т/с «УЛИЦЫ РАЗБИТЫХ ФОНАРЕЙ» 16+
16.25 Прокурорская проверка 16+
17.40 Говорим и показываем 16+
19.30 Т/с «ЛИТЕЙНЫЙ» 16+
21.25 Т/с «ДИКИЙ-3» 16+
23.15 Сегодня. Итоги
23.35 Т/с «СЛЕДСТВЕННЫЙ КОМИТЕТ» 16+
01.30 Главная дорога 16+
02.05 Дикий мир 0+
02.55 Т/с «ВЕРНУТЬ НА ДОСЛЕДОВАНИЕ» 16+
04.55 Т/с «ЧАС ВОЛКОВА» 16+

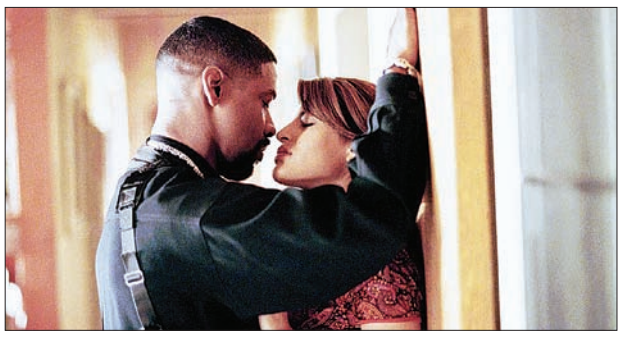

«ТРЕНИРОВОЧНЫЙ ДЕНЬ» 16+
«ТЕРРА-РЕН ТВ». 23:50. США, Австралия, 2001 г. Драма
Режиссер: Антуан Фукуа
В ролях: Дензел Вашингтон, Итан Хоук, Том Беренджер, Скотт Гленн, Харрис Юлин, Реймонд Джей Барри, Клифф Кертис

Устав патрулировать улицы, Джейк Хойт переходит в отдел по борьбе с наркотиками. На новом месте его вводит в курс дела многоопытный, но хитрый коррумпированный коп Алонзо. В первый день Хойт подвергнется множеству испытаний, в результате которых приятели-напарники превратятся в лютых врагов и вступят в смертельный поединок. В 2002-м роль Алонзо принесла Дензелу Вашингтону «Оскар».

СРЕДА, 28 НОЯБРЯ

ПЕРВЫЙ КАНАЛ

05.00, **09.00**, **12.00**, **15.00**, **03.00** Новости
05.05 Доброе утро
09.15, **04.20** Контрольная закупка
09.45 Жить здорово! 12+
10.55 Модный приговор
12.20 Время обедать!
13.00 Дешево и сердито
14.00 Другие новости
14.25 Понять. Простить 12+
15.15 Т/с «УБОЙНАЯ СИЛА» 16+
17.00 Т/с «НЕРАВНЫЙ БРАК» 16+
18.00 Вечерние новости
18.50 Давай поженимся! 16+
19.50 Пусть говорят 16+
21.00 Время
21.30 Т/с «СИНДРОМ ДРАКОНА» 16+
23.30 Вечерний Ургант 16+
00.00 Ночные новости
00.25 Т/с «БЕЛЫЙ ВОРОТНИЧОК» 16+
01.10, **03.05** Х/ф «ШКАТУЛКА» 12+
03.30 Т/с «СВЯЗЬ» 12+

РОССИЯ 1

05.00 Утро России
09.00 1000 мелочей
09.45 О самом главном
10.30 Кулагин и партнеры 12+
11.00, **14.00**, **17.00**, **20.00** Вести
11.30, **14.30**, **17.30**, **19.40** Местное время. Вести-Самара
11.50 Т/с «ТАЙНЫ СЛЕДСТВИЯ» 12+
12.50 Дело Х. Следствие продолжается 12+
13.50, **16.45** Вести. Дежурная часть
14.50 Т/с «ЕФРОСИНЬЯ. ТАЕЖНАЯ ЛЮБОВЬ»
15.45 Т/с «КРОВИНУШКА»
17.50 Т/с «ЦЫГАНОЧКА С ВЫХОДОМ» 12+
20.30 Спокойной ночи, малыши!
20.40 Прямой эфир 12+
21.30 Т/с «ВСЕГДА ГОВОРИ «ВСЕГДА»-9» 12+
22.30 Т/с «ПО ГОРЯЧИМ СЛЕДАМ» 12+
00.20 Смертельный друг Р 12+
01.20 Вести+
01.45 Х/ф «ВЫЗЫВАЕМ ОГОНЬ НА СЕБЯ»

ГУБЕРНИЯ

06.00, **20.35** «Сестры Королевы». Многосерийный х/фильм (16+)
07.00, **12.00**, **14.00**, **15.00**, **16.00**, **17.00**, **19.00**, **22.00**, **00.00** «Новости губернии»
07.20, **14.10** Ток-шоу «О чем говорят» (12+)
07.35, **14.25**, **19.35** «Азбука потребителя» (12+)
07.40, **14.30** «Открытый урок» (12+)
07.55, **14.45** «Поисковый отряд» (12+)
08.10 «Рыбацкое счастье» (12+)
08.25 «Спорткласс» (12+)
08.40 «Мультимир»(0+)
09.45, **16.05** Т/с «Золотая теща»
10.15 «Граница». Д/сериал(12+)
10.35 «Открытая книга». Многосерийный х/фильм (12+)
12.05, **13.05**, **14.05** «Календарь губернии» (12+)
12.10 «Если невеста - ведьма». Многосерийный х/фильм(16+)
13.00 «Новости губернии»
13.10, **03.05** «Строго на юг». Многосерийный х/фильм (12+)
15.05 Т/с «Как сказал Джим»
15.30 «Портреты наций». Д/сериал (12+)
16.30 «Кумиры: боль, о которой мы не знаем». Д/сериал (12+)
17.10 «Открытая книга». Многосерийный х/фильм (12+)
18.35 «Больше, чем работа» (12+)
18.55, **22.20** «Вечерний патруль» (12+)
19.15 «Агрокурьер» (12+)
19.40 «F1» (12+)
19.50 «Дом дружбы» (12+)
20.05 «Мир увлечений» (12+)
20.15 «Футбольный регион» (12+)
21.30 «Есть вопросы» (12+)
22.25 «Репортер» (16+)
22.30 «Граница». Д/сериал (12+)
23.00, **05.00** «Репортеры». Многосерийный х/фильм (16+)
00.20 «Дьявол и госпожа Д». Х/фильм (16+)
02.00 «Новеллы Ги де Мопассана». Многосерийный х/фильм (16+)
04.45 «На музыкальной волне» (16+)

ТЕРРА-РЕН ТВ

06.00, **06.55**, **12.40** Капитал 16+
06.25, **07.20**, **12.55**, **20.25**, **23.45** Биржа труда 16+
06.30, **08.30**, **12.30**, **19.30**, **23.00**, **23.20** Новости 24 16+
07.00 Тотальный футбол 12+
07.10 Территория искусства 16+
07.30 Территория заблуждений с Игорем Прокопенко 16+
09.00 Званый ужин. Лучшее 16+
10.00, **18.00** Верное средство 16+
11.00 Следаки 16+
12.00, **19.00**, **22.30** Экстренный вызов 16+
12.45, **19.55** Мировые новости 16+
12.50 Новостя 12+
13.00 Званый ужин 16+
14.00 Не ври мне! 16+
15.00 Семейные драмы 16+
16.00 Любовь 911 16+
17.00 Засуди меня 16+
20.00 Дачный мир 12+
20.30 Специальный проект 16+
23.50 Х/ф «БЛЭКДЖЕК» 16+
02.10 Х/ф «ДАЖЕ НЕ ДУМАЙ!» 16+
03.50 Т/с «СОЛДАТЫ-5» 16+

СТС

06.00 Т/с «МОЯ ПРЕКРАСНАЯ НЯНЯ» 12+
07.00 М/с «Утиные истории» 6+
07.30, **04.15** М/с «Клуб Винкс - школа волшебниц» 12+
08.00, **09.00**, **13.00**, **13.30** Животный смех 0+
09.30, **21.00** Т/с «ДНЕВНИК ДОКТОРА ЗАЙЦЕВОЙ» 16+
10.30, **20.00** Т/с «ВОРОНИНЫ» 16+
11.00, **18.00**, **00.30** Даешь молодежь! 16+
12.00 КВН на бис 16+
14.00, **18.30**, **00.00** 6 кадров 16+
15.05 Х/ф «ВОЗВРАЩЕНИЕ В ГОЛУБУЮ ЛАГУНУ» 16+
17.00 Галилео 0+
19.00 Т/с «ПАПИНЫ ДОЧКИ. СУПЕРНЕВЕСТЫ» 12+
22.00 Х/ф «ГРЯЗНЫЕ ТАНЦЫ» 16+
01.00 Х/ф «ПОЛИЦЕЙСКИЙ ИЗ БЕВЕРЛИ-ХИЛЛЗ-3» 16+
02.55 Т/с «ВСЕ ТИП-ТОП, ИЛИ ЖИЗНЬ НА БОРТУ» 12+
05.15 М/ф «Фантик» 0+
05.40 Музыка на СТС

СКАТ-ТНТ

07.00 Мужская территория 16+
07.20, **19.22** СТВ. Дежурный по городу 12+
07.30, **19.30**, **00.30** СТВ
07.55, **19.55**, **00.55** Абзац 16+
08.00 Смешарики 6+
08.20 Мой дом 12+
08.25 Тайна знака 12+
08.30 М/с «Приключения Джимми Нейтрона, мальчика-гения» 12+
09.00 М/ф «Веселые мелодии» 12+
09.25 М/с «Жизнь и приключения робота-подростка» 12+
10.25 Х/ф «ДЕВУШКА ИЗ ДЖЕРСИ» 12+
12.30 Дом-2. Lite 16+
14.30, **17.00**, **20.30** Т/с «ИНТЕРНЫ» 16+
15.30 Т/с «РЕАЛЬНЫЕ ПАЦАНЫ» 16+
16.30, **20.00** Т/с «УНИВЕР. НОВАЯ ОБЩАГА» 16+
17.30 Т/с «УНИВЕР» 16+
18.00 Студия 1 16+
21.00 Х/ф «ПЕНЕЛОПА» 12+
23.00 Дом-2. Город любви
00.00 Дом-2. После заката 16+
01.00 Х/ф «ДОМ ВДРЕБЕЗГИ» 16+
02.45 Д/с «Миллениум» 16+
03.40 Необъяснимо, но факт 16+
04.40 Наша музыка 16+
05.00 Т/с «БАРВИХА 2. ЗОЛОТЫЕ» 16+
06.00 Т/с «СИНИЕ НОЧИ» 16+

ТВ3

06.00 Мультфильмы СМФ 0+
07.15 Т/с «ГОВОРЯЩАЯ С ПРИЗРАКАМИ» 12+
08.10, **09.00**, **19.00**, **20.00** Т/с «ОБМАНИ МЕНЯ» 12+
10.00, **17.00** Д/ф «Параллельный мир» 12+
11.00, **18.00**, **22.30** Х-Версии. Другие новости 12+
11.30, **12.00**, **18.30** Д/ф «Охотники за привидениями» 12+
12.30 Д/ф «Городские легенды» 12+
13.00 Д/ф «Апокалипсис. Мир без нефти» 12+
14.00 Т/с «ДЕЖУРНЫЙ АНГЕЛ» 12+
15.00 Д/ф «13 знаков Зодиака» 12+
16.00, **16.30** Д/ф «Гадалка» 12+
20.50 Д/ф «Апокалипсис. Красный гигант» 12+
21.50 Д/ф «Апокалипсис. Кислородное голодание» 12+
23.00 Х/ф «ПРОРОЧЕСТВО О СУДНОМ ДНЕ» 16+
00.45 Победи Покер Старз ПРО 16+
01.45 Х/ф «ОСТИН ПАУЭРС» 16+
04.00 Т/с «ЗВЕЗДНЫЕ ВРАТА» 12+
05.00, **05.30** Т/с «ТРЕТЬЯ ПЛАНЕТА ОТ СОЛНЦА» 12+

5-Й КАНАЛ

06.00, **10.00**, **12.00**, **15.30**, **18.30**, **22.00** Сейчас
06.10, **05.10** Д/с «Рим» 12+
07.00 Утро на «5» 6+
09.45, **15.00**, **18.00** Место происшествия
10.30, **11.20**, **12.30**, **13.00**, **13.55** Т/с «ОПЕРАЦИЯ «ГОРГОНА» 16+
16.00 Открытая студия
17.00 Право на защиту 16+
19.00, **19.30**, **20.00** Т/с «ДЕТЕКТИВЫ» 16+
20.30, **21.15**, **22.25** Т/с «СЛЕД» 16+
23.10 Х/ф «ОГАРЕВА 6» 12+
01.00 Х/ф «ЭТО МЫ НЕ ПРОХОДИЛИ» 12+
03.00, **03.50** Д/ф «Разрушители заблуждений» 12+
04.35 Д/ф «Утраченный Тибет» 6+

ПЕРЕЦ

06.00 Мультфильмы
08.00 Полезное утро
08.30, **14.00** Обмен бытовой техники
09.00, **19.30**, **22.30**, **05.50** Улетное видео 16+
09.30 Х/ф «МАФИЯ БЕССМЕРТНА»
11.30, **17.30** С.У.П. 16+
12.00, **19.00** Улетные животные 16+
12.30, **18.30** Каламбур 16+
13.00, **21.00**, **01.00** Скетчком «Анекдоты» 16+
14.30, **18.00**, **00.00** Автошкола 16+
15.00, **20.00**, **23.00** Дорожные войны
16.00, **16.30**, **17.00** Вне закона
22.00, **00.30** Чо происходит? 16+
23.30 Голые и смешные 18+
01.30 Удачная ночь
02.00 Х/ф «ДЕВЯТЫЕ ВРАТА»
04.50 Т/с «CSI»

ДОМАШНИЙ

06.30 Д/ф «Моя правда» 16+
07.00 Джейми 0+
07.30, **19.30**, **23.00** Одна за всех 16+
08.00 Полезное утро 0+
08.30 Т/с «КОРОЛЕВА МАРГО» 16+
09.30 По делам несовершеннолетних 16+
10.30 Д/ф «Звездная жизнь» 16+
11.30 Итальянские уроки 12+
12.00 Скажи, что не так?! 16+
13.00 Х/ф «РАЗЛУЧНИЦА» 16+
17.00 Звездная территория 16+
18.00 Т/с «МАРГОША» 16+
19.00 Женщины не прощают... 16+
20.00 Т/с «ВЫХОЖУ ТЕБЯ ИСКАТЬ» 16+
22.05 Х/ф «КОРОЛЕВА ЮГА» 16+
23.30 Х/ф «РОЗЫ ДЛЯ ЭЛЬЗЫ» 16+
01.35 Удобный вечер 16+
02.00 Т/с «ХИРОМАНТ. ЛИНИИ СУДЕБ» 16+
05.05 Х/ф «ФАБРИКА ГРЕЗ» 16+
06.00 «Еда» с Алексеем Зиминым 0+

ТВ-ЦЕНТР

06.00 Настроение
08.30 Х/ф «ВОЗВРАТА НЕТ» 6+
10.20, **17.50** Петровка, 38
10.40, **05.05** Врачи 12+
11.30, **14.30**, **17.30**, **19.50**, **00.00** События
11.50 Х/ф «РЕЦЕПТ КОЛДУНЬИ» 12+
13.45 Pro жизнь 16+
14.55 Д/ф «Служебный роман» 12+
15.30 М/ф «Самый маленький гном»
15.40 Треугольник 16+
16.30 Х/ф «ПЛАТЬЕ ОТ КУТЮР» 12+
18.15 Приглашает Борис Ноткин 12+
18.40 Право голоса 16+
20.15 Русский вопрос 12+
21.05 Без обмана. Сладкий ужас 16+
21.55 Т/с «БАНДЫ» 16+
00.35 Х/ф «ТАЙНА ЗАПИСНОЙ КНИЖКИ» 12+
02.15 Х/ф «ЗАСТАВА В ГОРАХ»
04.15 Д/ф «Сирота» 16+

ТЕРРА-РОССИЯ 2

05.20, **07.40** Все включено 16+
06.05 Экспресс-курс Ричарда Хаммонда
07.00, **22.15** Новости губернии 12+
07.20 Поисковый отряд 12+
07.35, **23.15** Азбука потребителя 12+
08.35, **11.25**, **02.55** Вести.ru
08.55, **11.45** Вести-спорт
09.05 Х/ф «ТЕНЬ ЯКУДЗА» 16+
10.55 FAQ
11.55 Хоккей. КХЛ. «Амур» (Хабаровск) - «Слован» (Братислава). Прямая трансляция
14.15 Профессиональный бокс. Антон Новиков (Россия) против Карло Табагуа (Швеция)
15.25 Хоккей России
15.55 Хоккей. КХЛ. «Металлург» (Новокузнецк) - ЦСКА. Прямая трансляция
18.15 Футбол. Товарищеский матч. Россия - Италия
20.20 Биатлон. Кубок мира. Индивидуальная гонка. Мужчины. Прямая трансляция из Швеции
22.35 Вечерний патруль 12+
22.40 Есть вопросы 12+
23.05 F1 12+
23.20 Футбольный регион 12+
23.35 Футбол. Чемпионат Англии. «Челси» - «Фулхэм». Прямая трансляция
01.40 Рейтинг Баженова. Человек для опытов
02.10 Моя планета
03.10 Хоккей. КХЛ. «Локомотив» (Ярославль) - «Ак Барс» (Казань)

РОССИЯ К

06.30 Канал «Евроньюс»
10.00 Наблюдатель
11.15 Х/ф «ЖИЗНЬ КЛИМА САМГИНА»
12.35 Д/ф «Древо жизни»
12.45 Больше, чем любовь
13.25, **18.35** Д/с «Мир Стоунхенджа»
14.25, **21.25**, **01.55** Academia
15.10 Красуйся, град Петров! Зодчий Смарагд Шустов
15.40, **19.30**, **23.30** Новости культуры
15.50 Х/ф «СТАРЫЙ НАЕЗДНИК»
17.30 Д/ф «Оноре де Бальзак»
17.40 Майкл Коллинз, ансамбль London Winds и Российский национальный оркестр
19.45 Главная роль
20.05 Абсолютный слух
20.45 Те, с которыми я... Под сенью Вайды. Польская тетрадь
22.15 Магия кино
23.00 Монолог 4-х частях
23.50 Х/ф «КОРОЛЕВА-ДЕВСТВЕННИЦА»
01.30 С.Рахманинов. Рапсодия на тему Паганини

ГИС

06.00, **07.00**, **08.00**, **09.00**, **10.00**, **12.00**, **13.00**, **15.00**, **16.00**, **17.00**, **18.00**, **19.00**, **20.00**, **21.00**, **23.00**, **00.00** Информационная программа «События»
06.25, **07.25**, **08.25**, **12.40** Мастер спорта (12+)
06.45, **07.45**, **08.45**, **09.40**, **17.35**, **18.45** «Ералаш»
06.55, **07.55**, **08.55** Зарядка
09.25, **16.45** Город, история, события (12+)
10.10 Х/ф «Три дня в Москве», 1 с.
12.10, **18.15** Спик-шоу «Город-С»
13.05, **23.20** Универсальный формат
13.45 Х/ф «Вход в лабиринт», 3 с.
15.10 Право на маму (12+)
15.20 Дачная жизнь (12+)
15.35 Просто о вере
16.10, **19.35** Герой нашего времени (12+)
16.30 Мир увлечений (12+)
17.15 Туризм (12+)
20.30 Здоровье (12+)
21.25 Х/ф «Три дня в Москве», 2 с.
00.30 Музыкальный блок (12+)

КОМСОМОЛЬСКАЯ ПРАВДА

00.00, **04.28**, **06.01**, **18.01** Народное видео 12+
00.05 Планета МЧС 12+
00.20, **05.15**, **14.30** Вопрос дня 12+
00.35, **05.00**, **09.55**, **22.01** Заголовки 12+
00.40 Весточки 12+ Забавные новости
01.00, **02.01**, **06.04**, **18.04** Картина дня
01.55, **05.55**, **07.00** Анекдоты 12+
02.00, **06.00**, **08.00**, **11.00**, **14.00**, **15.00**, **16.00**, **18.00**, **22.00** Погода 0+
02.55, **04.55**, **06.55**, **08.55**, **10.55**, **11.55**, **21.55** Живые новости 12+
03.00 Радио-рубка. Полярные взгляды.
03.55, **07.55**, **23.55** Глоток правды 12+
04.00, **08.05**, **09.00**, **10.05**, **11.01**, **14.01** Персона 12+
07.04, **13.00** Особый случай
08.30 Золотая теща. Комедия. 9 с. 12+
10.00, **12.00**, **20.00**, **21.00** «КАРТИНА ДНЯ. САМАРА»
10.30, **21.30** Целебная кулинария с Геннадием Малаховым 12+
12.05, **17.05** «КАК УХОДИЛИ КУМИРЫ. Рина ЗЕЛЕНАЯ» (12+)
12.30 Время доверия с протоиереем Всеволодом Чаплиным
12.55, **13.55**, **14.55**, **15.55**, **16.55**, **17.55**, **18.55** Новости
15.05, **22.05** Час экстрасенса
16.01 И ты, Брут! 14 с. Д/ф. 12+
17.30 Золотая тёща. Комедия. 10 с. 12+
19.00 «ЗДОРОВЫЙ ВЕС» с Марком Добрусиным (12+)
20.05 «САМАРСКИЕ СУДЬБЫ. «САМАРСКОЕ ЗНАМЯ» (12+)
20.35 «ПОГОВОРИМ О БИБЛИИ» (12+)
21.05 Золотая теща. Комедия. 11 с.
22.55 Народное видео 12+
23.00 Национальный вопрос

НТВ

05.55 НТВ утром
08.35 Т/с «ВОЗВРАЩЕНИЕ МУХТАРА» 16+
09.30, **15.30**, **18.30** Чрезвычайное происшествие
10.00, **13.00**, **16.00**, **19.00** Сегодня
10.20 Профессия - репортер 16+
10.55 До суда 16+
12.00 Суд присяжных 16+
13.25 Суд присяжных. Окончательный вердикт 16+
14.35 Т/с «УЛИЦЫ РАЗБИТЫХ ФОНАРЕЙ» 16+
16.25 Прокурорская проверка 16+
17.40 Говорим и показываем 16+
19.30 Т/с «ЛИТЕЙНЫЙ» 16+
21.25 Т/с «ДИКИЙ-3» 16+
23.15 Сегодня. Итоги
23.35 Т/с «СЛЕДСТВЕННЫЙ КОМИТЕТ» 16+
01.30 Квартирный вопрос 0+
02.30 Дикий мир 0+
03.00 Т/с «ВЕРНУТЬ НА ДОСЛЕДОВАНИЕ» 16+
04.55 Т/с «ЧАС ВОЛКОВА» 16+

«БЛЭКДЖЕК» 16+
«ТЕРРА-РЕН ТВ». 23:50. США, 1998 г. Боевик
Режиссер: Джон Ву
В ролях: Дольф Лундгрен, Кейт Вернон, Кэм Хескин, Фред Уилльямсон, Сол Рубинек, Филлип МакКензи, Питер Келеган

Супермодель, на которую охотится беспощадный убийца, нанимает телохранителя Джека Девлина. Как боец он практически неуязвим, но у него есть одна маленькая слабость — боязнь белого цвета . Ее-то и использует киллер, пытаясь устранить Джека. Мировым сообществом фильм признан не самым удачным творением Джона Ву в жанре экшн. Однако фанаты едины во мнении, что Дольф Лундгрен сыграл одну из своих лучших ролей.

ЧЕТВЕРГ, 29 НОЯБРЯ

ПЕРВЫЙ КАНАЛ

05.00, **09.00**, **12.00**, **15.00**, **03.00** Новости
05.05 Доброе утро
09.15 Контрольная закупка
09.45 Жить здорово! 12+
10.55 Модный приговор
12.20 Время обедать!
13.00 Дешево и сердито
14.00 Другие новости
14.25 Понять. Простить 12+
15.15 Т/с «УБОЙНАЯ СИЛА» 16+
17.00 Т/с «НЕРАВНЫЙ БРАК» 16+
18.00 Вечерние новости
18.50 Давай поженимся! 16+
19.50 Пусть говорят 16+
21.00 Время
21.30 Т/с «СИНДРОМ ДРАКОНА» 16+
23.30 Вечерний Ургант 16+
00.00 Ночные новости
00.25 Т/с «ГРИММ» 16+
01.25, **03.05** Х/ф «НЕКУДА БЕЖАТЬ» 16+
03.15 Т/с «СВЯЗЬ» 12+

РОССИЯ 1

05.00 Утро России
09.00 1000 мелочей
09.45 О самом главном
10.30 Кулагин и партнеры 12+
11.00, **14.00**, **17.00**, **20.00** Вести
11.30, **14.30**, **17.30**, **19.40** Местное время. Вести-Самара
11.50 Т/с «ТАЙНЫ СЛЕДСТВИЯ» 12+
12.50 Дело Х. Следствие продолжается 12+
13.50, **16.45**, **04.45** Вести. Дежурная часть
14.50 Т/с «ЕФРОСИНЬЯ. ТАЕЖНАЯ ЛЮБОВЬ»
15.45 Т/с «КРОВИНУШКА»
17.50 Т/с «ЦЫГАНОЧКА С ВЫХОДОМ» 12+
20.30 Спокойной ночи, малыши!
20.40 Прямой эфир 12+
21.30 Т/с «ПО ГОРЯЧИМ СЛЕДАМ» 12+
23.20 Поединок 12+
01.00 Вести+
01.25 Х/ф «ВЫЗЫВАЕМ ОГОНЬ НА СЕБЯ»
02.45 Х/ф «ЗАПОМНИТЕ МЕНЯ ТАКОЙ»

ГУБЕРНИЯ

06.00, **20.35** «Сестры Королевы». Многосерийный х/фильм (16+)
07.00, **12.00**, **13.00**, **14.00**, **15.00**, **16.00**, **17.00**, **19.00**, **22.00**, **00.00** «Новости губернии»
07.20, **14.10** «Агрокурьер» (12+)
07.40, **14.25**, **19.35** «Азбука потребителя» (12+)
07.45 «F1» (12+)
07.55 «Дом дружбы» (12+)
08.10, **14.30** «Мир увлечений» (12+)
08.20, **14.40** «Футбольный регион» (12+)
08.40 «Мультимир» (0+)
09.50, **16.05** Т/с «Золотая теща»
10.20, **16.30**, **22.30** «Граница». Д/сериал (12+)
10.50, **17.35** «Открытая книга». Многосерийный х/фильм (12+)
12.05, **14.05** «Календарь губернии» (12+)
12.10 «Если невеста - ведьма». Многосерийный х/фильм (16+)
13.10, **03.05** «Строго на юг». Многосерийный х/фильм (12+)
15.05 Т/с «Как сказал Джим»
15.30 «Самарская губерния. Страницы истории». Д/сериал (12+)
17.10 «Календарь губернии» (12+)
17.15 «Оружие XX века». Д/сериал (12+)
18.45 «Агрокурьер»
18.55, **22.20** «Вечерний патруль» (12+)
19.15 Ток-шоу «О чем говорят» (12+)
19.40 «Земля Самарская» (12+)
19.55 «Дачные советы» (12+)
20.15 «Кто в доме хозяин» (12+)
21.30 «Южная трибуна» (12+)
22.25 «Репортер» (16+)
23.00, **05.00** «Репортеры». Многосерийный х/фильм (16+)
00.20 «Больше, чем жизнь». Х/фильм (6+)
02.00 «Новеллы Ги де Мопассана». Многосерийный х/фильм (16+)
04.45 «На музыкальной волне» (16+)

ТЕРРА-РЕН ТВ

06.00 Дела семейные 12+
06.15, **12.55**, **20.15** Открытая дверь 16+
06.20, **07.20**, **12.50**, **20.25**, **23.45** Биржа труда 16+
06.30, **08.30**, **12.30**, **19.30**, **23.00**, **23.20** Новости 24 16+
06.50 Знаки-зодиаки 12+
06.55 Дачный мир 12+
07.30 Территория заблуждений с Игорем Прокопенко 16+
09.00 Званый ужин. Лучшее 16+
10.00, **18.00** Верное средство 16+
11.00 Следаки 16+
12.00, **22.30** Экстренный вызов 16+
12.40, **19.55** Мировые новости 16+
12.45, **20.20** Новостя 12+
13.00 Званый ужин 16+
14.00 Не ври мне! 16+
15.00 Семейные драмы 16+
16.00 Любовь 911 16+
17.00 Засуди меня 16+
19.00 Стройэксперт 16+
19.20 Территория искусства 16+
20.00 Первые лица 16+
20.30 Тайны мира с Анной Чапман 16+
21.30 Какие люди! 16+
23.50 Конвои 16+
02.00 Х/ф «ДАЖЕ НЕ ДУМАЙ-2» 16+
03.50 Т/с «СОЛДАТЫ-5» 16+

СТС

06.00 Т/с «МОЯ ПРЕКРАСНАЯ НЯНЯ» 12+
07.00 М/с «Утиные истории» 6+
07.30, **04.30** М/с «Клуб Винкс - школа волшебниц» 12+
08.00, **09.00**, **13.00**, **13.30** Животный смех 0+
09.30, **21.00** Т/с «ДНЕВНИК ДОКТОРА ЗАЙЦЕВОЙ» 16+
10.30, **20.00** Т/с «ВОРОНИНЫ» 16+
11.00, **18.00**, **00.30** Даешь молодежь! 16+
12.00 КВН на бис 16+
14.00, **18.30**, **00.00** 6 кадров 16+
15.05 Х/ф «ГРЯЗНЫЕ ТАНЦЫ» 16+
17.00 Галилео 0+
19.00 Т/с «ПАПИНЫ ДОЧКИ. СУПЕРНЕВЕСТЫ» 12+
22.00 Х/ф «ДАВАЙТЕ ПОТАНЦУЕМ!» 12+
01.00 Х/ф «КУБАНСКИЕ КАЗАКИ» 0+
03.10 Т/с «ВСЕ ТИП-ТОП, ИЛИ ЖИЗНЬ НА БОРТУ» 12+
05.30 М/ф «Три мушкетера» 0+
05.45 Музыка на СТС

СКАТ-ТНТ

07.00 Бюро стильных идей 16+
07.20, **19.22** СТВ. Дежурный по городу 12+
07.30, **19.30**, **00.30** СТВ
07.55, **19.55**, **00.55** Абзац 16+
08.00 Смешарики 6+
08.20 Балконный вопрос 12+
08.25 Тайна знака 12+
08.30 М/с «Приключения Джимми Нейтрона, мальчика-гения» 12+
09.00 М/ф «Веселые мелодии» 12+
09.25 М/с «Жизнь и приключения робота-подростка» 12+
10.25 Х/ф «ПЕНЕЛОПА» 12+
12.30 Дом-2. Lite 16+
14.30, **17.00**, **20.30** Т/с «ИНТЕРНЫ» 16+
15.30 Т/с «РЕАЛЬНЫЕ ПАЦАНЫ» 16+
16.30, **20.00** Т/с «УНИВЕР. НОВАЯ ОБЩАГА» 16+
17.30 Т/с «УНИВЕР» 16+
18.00 Смех с доставкой на дом 12+
18.15 Твой застекленный балкон 12+
18.20 Самарская полиция. Закон и порядок 16+
18.30 Студия 1 16+
19.10 В центре внимания 16+
21.00 Х/ф «ДЮПЛЕКС» 16+
22.40 Комеди Клаб. Лучшее 16+
23.00 Дом-2. Город любви
00.00 Дом-2. После заката 16+
01.00 Х/ф «АНДРЕ» 12+
02.55 Д/с «Миллениум» 16+
03.45 Необъяснимо, но факт 16+
05.00 Т/с «БАРВИХА-2. ЗОЛОТЫЕ» 16+
06.00 Т/с «СИНИЕ НОЧИ» 16+

ТВ3

06.00 Мультфильмы СМФ 0+
07.15 Т/с «ГОВОРЯЩАЯ С ПРИЗРАКАМИ» 12+
08.10, **09.00**, **19.00**, **20.00** Т/с «ОБМАНИ МЕНЯ» 12+
10.00, **17.00** Д/ф «Параллельный мир» 12+
11.00, **18.00**, **22.30** Х-Версии. Другие новости 12+
11.30, **12.00**, **18.30** Д/ф «Охотники за привидениями» 12+
12.30, **03.30** Д/ф «Городские легенды» 12+
13.00 Д/ф «Апокалипсис. Красный гигант» 12+
14.00 Т/с «ДЕЖУРНЫЙ АНГЕЛ» 12+
15.00 Д/ф «Святые. Забытый праведник Александр Свирский» 12+
16.00, **16.30** Д/ф «Гадалка» 12+
20.50 Д/ф «Апокалипсис. Нас слишком много» 12+
21.50 Д/ф «Апокалипсис. Восстание машин» 12+
23.00 Х/ф «СУПЕРИЗВЕРЖЕНИЕ» 16+
00.45 Большая Игра Покер Старз 16+
01.45 Х/ф «ПРОРОЧЕСТВО О СУДНОМ ДНЕ» 16+
04.00 Т/с «ЗВЕЗДНЫЕ ВРАТА» 12+
05.00, **05.30** Т/с «ТРЕТЬЯ ПЛАНЕТА ОТ СОЛНЦА» 12+

5-Й КАНАЛ

06.00, **10.00**, **12.00**, **15.30**, **18.30**, **22.00** Сейчас
06.10, **05.10** Д/с «Рим» 12+
07.00 Утро на «5» 6+
09.45, **15.00**, **18.00** Место происшествия
10.30, **12.30** Х/ф «ПЕТРОВКА, 38» 12+
12.55 Х/ф «ОГАРЕВА, 6» 12+
16.00 Открытая студия
17.00 Право на защиту 16+
19.00, **19.30**, **20.00** Т/с «ДЕТЕКТИВЫ» 16+
20.30, **21.15**, **22.25** Т/с «СЛЕД» 16+
23.10 Х/ф «ЧУЖАЯ РОДНЯ» 12+
01.10 Х/ф «ДВЕ СТРОЧКИ МЕЛКИМ ШРИФТОМ» 12+
03.05 Х/ф «КРЕПОСТНАЯ АКТРИСА» 12+
04.40 Д/ф «Тайны черной смерти» 12+

ПЕРЕЦ

06.00 Мультфильмы
08.00 Полезное утро
08.30, **14.00** Обмен бытовой техники
09.00, **19.30**, **22.30** Улетное видео 16+
09.30 Х/ф «ОТЕЛЬ «У ПОГИБШЕГО АЛЬПИНИСТА»
11.30, **17.30** С.У.П. 16+
12.00, **19.00** Улетные животные 16+
12.30, **18.30** Каламбур 16+
13.00, **21.00**, **01.00** Скетчком «Анекдоты» 16+
14.30, **18.00**, **00.00** Автошкола 16+
15.00, **20.00**, **23.00** Дорожные войны
16.00, **16.30**, **17.00** Вне закона
22.00, **00.30** Чо происходит? 16+
23.30 Голые и смешные 18+
01.30 Удачная ночь
02.00 Х/ф «МАФИЯ БЕССМЕРТНА»
04.00 Т/с «CSI»
04.50 Неизвестная планета
05.55 Шоу «Телефонный розыгрыш» 16+

ДОМАШНИЙ

06.30 Д/ф «Моя правда» 16+
07.00 Джейми 0+
07.30, **19.30**, **23.00** Одна за всех 16+
08.00 Полезное утро 0+
08.30 Т/с «КОРОЛЕВА МАРГО» 16+
09.30 По делам несовершеннолетних 16+
10.30 Д/ф «Звездная жизнь» 16+
11.30 Итальянские уроки 12+
12.00 Скажи, что не так?! 16+
13.00 Х/ф «РАЗЛУЧНИЦА» 16+
17.00 Звездная территория 16+
18.00 Т/с «МАРГОША» 16+
19.00 Женщины не прощают... 16+
20.00 Т/с «ВЫХОЖУ ТЕБЯ ИСКАТЬ» 16+
22.05 Х/ф «КОРОЛЕВА ЮГА» 16+
23.30 Х/ф «В ТВОИХ ГЛАЗАХ» 16+
01.30 Удобный вечер 16+
02.00 Т/с «ХИРОМАНТ. ЛИНИИ СУДЕБ» 16+
05.05 Х/ф «ФАБРИКА ГРЕЗ» 16+
06.00 «Еда» с Алексеем Зиминым 0+

ТВ-ЦЕНТР

06.00 Настроение
08.45 Х/ф «ШЕСТОЙ» 6+
10.20, **17.50** Петровка, 38
10.40 Врачи 12+
11.30, **14.30**, **17.30**, **19.50**, **00.00** События
11.50 Х/ф «ТАКСИ ДЛЯ АНГЕЛА» 12+
13.40 Pro жизнь 16+
14.55 Д/ф «Вий» 12+
15.30 М/ф «Чужой голос»
15.40 Треугольник 16+
16.30 Х/ф «ПЛАТЬЕ ОТ КУТЮР» 12+
18.15 Города мира 16+
18.40 Право голоса 16+
20.15 Д/ф «Не родись красивой» 12+
21.55 Т/с «БАНДЫ» 16+
00.35 Х/ф «СУВЕНИР ДЛЯ ПРОКУРОРА» 12+
02.25 Х/ф «ВТОРЖЕНИЕ» 6+
04.15 Хроники московского быта. Внебрачные дети 12+
05.05 Д/ф «Совершенно секретно» 12+

ТЕРРА-РОССИЯ 2

05.15, **07.45** Все включено 16+
06.05 Секреты боевых искусств
07.05, **22.10** Новости губернии 12+
07.25, **23.25** Мир увлечений 12+
07.35 F1 12+
08.40, **11.40**, **02.30** Вести.ru
09.00, **12.00**, **17.10**, **00.40** Вести-спорт
09.10 Х/ф «ЗЕМНОЕ ЯДРО» 16+
12.10 Большой тест-драйв со Стиллавиным
13.05 Х/ф «ТЕНЬ ЯКУДЗА» 16+
15.05 Полигон
16.05, **01.25** Удар головой
17.20 «Улицы разбитых фонарей». «Менты-3» 16+
20.20 Биатлон. Кубок мира. Индивидуальная гонка. Женщины. Прямая трансляция из Швеции
22.30 Вечерний патруль 12+
22.35 О чем говорят 12+
22.50 Азбука потребителя 12+
22.55 Южная трибуна 12+
23.35 Репортер 16+
23.40 Фан-клуб
00.05 Тотальный футбол 12+
00.20 Ваше право 16+
00.55 Наука 2.0. Программа на будущее
02.45 Хоккей. КХЛ. «Динамо» (Рига) - «Динамо» (Москва)

РОССИЯ К

06.30 Канал «Евроньюс»
10.00 Наблюдатель
11.15 Х/ф «ЖИЗНЬ КЛИМА САМГИНА»
12.25, **02.40** Д/ф «Фивы. Сердце Египта»
12.45 Д/ф «Мама Карлсона. Астрид Линдгрен»
13.25, **18.35** Д/с «Мир Стоунхенджа»
14.15 Д/ф «Роберт Фолкон Скотт»
14.25, **21.25**, **01.55** Academia
15.10 Письма из провинции. Саяногорск
15.40, **19.30**, **23.30** Новости культуры
15.50 Х/ф «ГДЕ ВЫ, РЫЦАРИ?»
17.05 Д/ф «Комик-Трест» в пути...»
17.40 Денис Мацуев и Государственный квартет им.А.П.Бородина
18.25 Д/ф «Франсиско Гойя»
19.45 Главная роль
20.05 Черные дыры. Белые пятна
20.45 «Те, с которыми я...» Под сенью Вайды. Польская тетрадь
22.15 Культурная революция
23.00 Монолог в 4-х частях
23.50 Х/ф «АННА И ПРИНЦ»

ГИС

06.00, **07.00**, **08.00**, **09.00**, **10.00**, **12.00**, **13.00**, **15.00**, **16.00**, **17.00**, **18.00**, **19.00**, **20.00**, **21.00**, **23.00**, **00.00** Информационная программа «События»
06.30, **07.30**, **08.30**, **12.45** Дачная жизнь (12+)
06.45, **07.45**, **08.45**, **09.45**, **17.35**, **18.45** «Ералаш»
06.55, **07.55**, **08.55** Зарядка
09.30, **16.45**, **19.45** Город, история, события (12+)
10.10 Х/ф «Три дня в Москве», 2 с.
12.10, **18.15** Спик-шоу «Город-С»
13.05, **23.20** Универсальный формат
13.45 Молодежный проект «Я и мир вокруг» (0+)
13.55 Х/ф «Вход в лабиринт», 4 с.
15.10 Мастер спорта (12+)
15.25 Здоровье (12+)
16.10 Герой нашего времени (12+)
16.30 Мир увлечений (12+)
17.15 Туризм (12+)
19.30, **20.30** Личные деньги (12+)
20.45 Сделано в Самаре (12+)
21.25 Х/ф «Случай в квадрате 36-80»
00.30 Музыкальный блок (12+)

КОМСОМОЛЬСКАЯ ПРАВДА

00.00, **04.28**, **06.01**, **18.01** Народное видео 12+
00.05 Планета МЧС 12+
00.20, **05.15** Вопрос дня 12+
00.35, **05.00**, **09.55**, **22.01** Заголовки 12+
00.40, **14.30** Отчаянный домохозяин 12+
01.00, **02.01**, **06.04**, **18.04** Картина дня
01.55, **05.55**, **07.00** Анекдоты 12+
02.00, **06.00**, **08.00**, **11.00**, **14.00**, **15.00**, **16.00**, **18.00**, **22.00** Погода 0+
02.55, **04.55**, **06.55**, **08.55**, **10.55**, **11.55**, **21.55** Живые новости 12+
03.00, **07.04**, **13.00** Особый случай
03.55, **07.55**, **23.55** Глоток правды 12+
04.00, **08.05**, **09.00**, **10.05**, **11.01**, **16.01** Персона 12+
08.30 Золотая теща. Комедия. 10 с. 12+
10.00, **12.00**, **20.00**, **21.00** «КАРТИНА ДНЯ. САМАРА»
10.30, **14.01**, **16.30** По делу 12+
12.05, **17.05**, **20.05** «КАК УХОДИЛИ КУМИРЫ. Осип ШОР» 12+
12.30 Национальный вопрос
12.55, **13.55**, **14.55**, **15.55**, **16.55**, **17.55**, **18.55** Новости
15.05, **22.05** Час экстрасенса
17.30 Золотая теща. Комедия. 11 с. 12+
19.00 «ТРОФЕИ АВАЛОНА» 12+
19.25 «САМАРСКИЕ СУДЬБЫ. Евгений ПАВЛОВИЧ» 12+
20.30 «ТЮТЕЛЬКА В ТЮТЕЛЬКУ». 6+
21.05 Золотая теща. Комедия. 12 с., 12+
21.30 С пультом по жизни 12+
23.00 Ток-шоу «БЕЗ КОМПРОМИССОВ»

НТВ

05.55 НТВ утром
08.35 Т/с «ВОЗВРАЩЕНИЕ МУХТАРА» 16+
09.30, **15.30**, **18.30** Чрезвычайное происшествие
10.00, **13.00**, **16.00**, **19.00** Сегодня
10.20 Медицинские тайны 16+
10.55 До суда 16+
12.00 Суд присяжных 16+
13.25 Суд присяжных. Окончательный вердикт 16+
14.35 Т/с «УЛИЦЫ РАЗБИТЫХ ФОНАРЕЙ» 16+
16.25 Прокурорская проверка 16+
17.40 Говорим и показываем 16+
19.30 Т/с «ЛИТЕЙНЫЙ» 16+
21.25 Т/с «ДИКИЙ-3» 16+
23.15 Сегодня. Итоги
23.35 Т/с «СЛЕДСТВЕННЫЙ КОМИТЕТ» 16+
01.30 Дачный ответ 0+
02.30 Дикий мир 0+
03.00 Т/с «ВЕРНУТЬ НА ДОСЛЕДОВАНИЕ» 16+
04.55 Т/с «ЧАС ВОЛКОВА» 16+

«ДЮПЛЕКС» 16+
«СКАТ-ТНТ». 21:00. США, 2003 г. Комедия
Режиссер: Дэнни ДеВито
В ролях: Бен Стиллер, Дрю Бэрримор, Эйлин Эсселл, Джеймс Ремар, Роберт Уисдом, Свузи Курц, Джастин Теру

Фильм Денни ДеВито снят в любимом им жанре черной комедии на его излюбленную тему устранения проблемы в лице женщины. Молодые супруги Алекс и Нэнси находят квартиру, о которой давно мечтали, — двухэтажные апартаменты в мирном районе. Единственной проблемой героев становится дряхлая старушка: она никак не хочет съезжать и делает все, чтобы отравить новоселам жизнь.

ПЯТНИЦА, 30 НОЯБРЯ

ПЕРВЫЙ КАНАЛ

05.00, **09.00**, **12.00**, **15.00** Новости
05.05 Доброе утро
09.15, **05.25** Контрольная закупка
09.45 Жить здорово! 12+
10.55 Модный приговор
12.20 Время обедать!
13.00 Дешево и сердито
14.00 Другие новости
14.25 Понять. Простить 12+
15.15 Т/с «УБОЙНАЯ СИЛА» 16+
17.00 Жди меня
18.00 Вечерние новости
18.50 Поле чудес
19.50 Пусть говорят 16+
21.00 Время
21.30 Голос 12+
23.40 Вечерний Ургант 16+
00.35 Т/с «ПОСЛЕ ШКОЛЫ» 12+
01.35 Х/ф «МАЛЕНА» 18+
03.15 Х/ф «ЛЕДИ-ЯСТРЕБ» 12+

РОССИЯ 1

05.00 Утро России
08.55 Мусульмане
09.05 1000 мелочей
09.45 О самом главном
10.30 Кулагин и партнеры 12+
11.00, **14.00**, **17.00**, **20.00** Вести
11.30, **14.30**, **17.30**, **19.40** Местное время. Вести-Самара
11.50 Т/с «ТАЙНЫ СЛЕДСТВИЯ» 12+
12.50 Дело Х. Следствие продолжается 12+
13.50, **16.45** Вести. Дежурная часть
14.50 Т/с «ЕФРОСИНЬЯ. ТАЕЖНАЯ ЛЮБОВЬ»
15.45 Т/с «КРОВИНУШКА»
17.50 Т/с «ЦЫГАНОЧКА С ВЫХОДОМ» 12+
20.30 Спокойной ночи, малыши!
20.40 Прямой эфир 12+
21.30 Новый концерт Максима Галкина 12+
23.55 Х/ф «ЧТО СКРЫВАЕТ ЛЮБОВЬ» 12+
01.50 Х/ф «ГОЛОВОКРУЖЕНИЕ» 16+
03.25 Х/ф «ЗАПОМНИТЕ МЕНЯ ТАКОЙ»

ГУБЕРНИЯ

06.00 «Сестры Королевы». Многосерийный х/фильм (16+)
07.00, **12.00**, **13.00**, **14.00**, **15.00**, **16.00**, **17.00**, **19.00**, **22.00**, **00.00** «Новости губернии»
07.20, **14.10**, **19.15** Ток-шоу «О чем говорят» (12+)
07.35, **14.25**, **19.35**, **21.45** «Азбука потребителя» (12+)
07.40 «Земля Самарская» (12+)
08.00 «Дачные советы» (12+)
08.20 «Больше, чем работа» (12+)
08.35 «Поэты и музы Серебряного века. Взгляд из Самары» (12+)
08.55 «Мультимир» (0+)
09.10, **16.05** Т/с «Золотая теща»
09.40, **16.30**, **22.20** «Граница». Д/сериал (12+)
10.10, **17.30** «Открытая книга». Многосерийный х/фильм (12+)
11.20, **12.05** Д/ф «Бермудский треугольник под водой»
13.10, **03.10** «Строго на юг». Многосерийный х/фильм (12+)
14.05, **17.10** «Календарь губернии» (12+)
14.30 «Южная трибуна» (12+)
15.05 Т/с «Как сказал Джим»
15.30 «Губернские портреты». Д/сериал (12+)
17.15, **23.45** «Оружие XX века». Д/сериал (12+)
18.40 «Слово прокурору» (12+)
18.55, **21.55** «Вечерний патруль» (12+)
19.40 «Первые среди равных» (12+)
19.50 «Место встречи» (12+)
20.05 «Мир увлечений» (12+)
20.15 «Очарованный странник» (12+)
20.35 «Евромакс: окно в Европу». Д/сериал(12+)
21.30 «Губерния. Итоги» (12+)
21.50 «Репортер» (16+)
22.50 «Репортеры». Многосерийный х/фильм (16+)
00.15 «Мужская интуиция». Х/фильм (16+)
02.05 «Новеллы Ги де Мопассана». Многосерийный х/фильм (16+)
04.00 «Премьер-парад» (16+)
05.00 «На музыкальной волне» (16+)

ТЕРРА-РЕН ТВ

06.00 Ваше право 16+
06.20, **07.20**, **12.50**, **20.25**, **23.55** Биржа труда 16+
06.30, **08.30**, **12.30**, **19.30**, **23.30** Новости 24 16+
06.55, **12.40**, **20.00** Мировые новости 16+
07.00 Стройэксперт 16+
07.15, **12.45**, **20.20** Новостя 12+
07.30 Какие люди! 16+
09.00 Званый ужин. Лучшее 16+
10.00, **18.00** Верное средство 16+
11.00 Следаки 16+
12.00 Экстренный вызов 16+
12.55 Открытая дверь 16+
13.00 Званый ужин 16+
14.00 Не ври мне! 16+
15.00 Семейные драмы 16+
16.00 Любовь 911 16+
17.00 Засуди меня 16+
19.00 Все самое лучшее 16+
19.20 Территория искусства 16+
20.05 Самарская городская дума 16+
20.30 Живая тема 16+
21.30 Странное дело 16+
22.30 Секретные территории 16+
00.00 Смотреть всем! 16+
01.00 Т/с «НЕИЗВЕСТНЫЕ ЛИЦА» 16+
02.00 Х/ф «КНИГА СЕКСА» 18+
03.50 Т/с «СОЛДАТЫ-5» 16+

СТС

06.00 Т/с «МОЯ ПРЕКРАСНАЯ НЯНЯ» 12+
07.00 М/с «Утиные истории» 6+
07.30, **04.20** М/с «Клуб Винкс - школа волшебниц» 12+
08.00, **09.00**, **12.55**, **13.30** Животный смех 0+
09.30 Т/с «ДНЕВНИК ДОКТОРА ЗАЙЦЕВОЙ» 16+
10.30, **19.00** Т/с «ВОРОНИНЫ» 16+
11.00, **18.00**, **00.40** Даешь молодежь! 16+
11.55 КВН на бис 16+
14.00, **18.30** 6 кадров 16+
15.00 Х/ф «ДАВАЙТЕ ПОТАНЦУЕМ!» 12+
17.00 Галилео 0+
21.00 Х/ф «ПИРАТЫ КАРИБСКОГО МОРЯ» 16+
23.45 Шоу «Уральских пельменей» 16+
01.35 Х/ф «СТАРИННЫЙ ВОДЕВИЛЬ» 0+
02.55 Т/с «ВСЕ ТИП-ТОП, ИЛИ ЖИЗНЬ НА БОРТУ» 12+
05.20 М/ф «Когда зажигаются елки» 0+
05.45 Музыка на СТС

СКАТ-ТНТ

07.00 Ешь и худей 12+
07.20, **19.22** СТВ. Дежурный по городу 12+
07.30, **19.30**, **00.30** СТВ
07.55, **19.55**, **00.55** Абзац 16+
08.00 Смешарики 6+
08.25 Тайна знака 12+
08.30 М/с «Приключения Джимми Нейтрона, мальчика-гения» 12+
09.00 М/ф «Веселые мелодии» 12+
09.25 М/с «Жизнь и приключения робота-подростка» 12+
10.15 Женская лига 16+
10.40 Х/ф «ДЮПЛЕКС» 16+
12.30 Дом-2. Lite 16+
14.30, **17.00** Т/с «ИНТЕРНЫ» 16+
15.30 Т/с «РЕАЛЬНЫЕ ПАЦАНЫ» 16+
16.30 Т/с «УНИВЕР. НОВАЯ ОБЩАГА» 16+
17.30 Т/с «УНИВЕР» 16+
18.00 Т/с «СИНИЕ НОЧИ» 16+
18.45 Важное 12+
19.15 Думай! 12+
20.00 Битва экстрасенсов 16+
21.00 Комеди Клаб 16+
22.00 Comedy баттл
23.00 Дом-2. Город любви
00.00 Дом-2. После заката 16+
01.00 Х/ф «ДВОЙНОЙ УДАР» 16+
03.10 Интуиция 16+
04.10 Т/с «БАРВИХА-2. ЗОЛОТЫЕ» 16+
06.05 М/с «Пингвины из «Мадагаскара» 12+

ТВ3

06.00 Мультфильмы СМФ 0+
07.15 Т/с «ГОВОРЯЩАЯ С ПРИЗРАКАМИ» 12+
08.10, **09.00** Т/с «ОБМАНИ МЕНЯ» 12+
10.00, **17.00** Д/ф «Параллельный мир» 12+
11.00, **18.00** Х-Версии. Другие новости 12+
11.30, **12.00** Д/ф «Охотники за привидениями» 12+
12.30 Д/ф «Городские легенды» 12+
13.00 Д/ф «Апокалипсис. Нас слишком много» 12+
14.00 Т/с «ДЕЖУРНЫЙ АНГЕЛ» 12+
15.00 Д/ф «Святые. Раскаявшиеся грешники» 12+
16.00, **16.30** Д/ф «Гадалка» 12+
19.00 Х/ф «ДЕНЬ КАТАСТРОФЫ» 12+
22.30 Х/ф «ДЖЕЙСОН Х» 16+
00.30 «Европейский покерный тур». Монте Карло 16+
01.30 Х/ф «СУПЕРИЗВЕРЖЕНИЕ» 16+
03.15 Д/ф «Апокалипсис. Восстание машин» 12+
04.00 Т/с «ЗВЕЗДНЫЕ ВРАТА» 12+
05.00, **05.30** Т/с «ТРЕТЬЯ ПЛАНЕТА ОТ СОЛНЦА» 12+

5-Й КАНАЛ

06.00, **10.00**, **12.00**, **15.30**, **18.30** Сейчас
06.10 Момент истины 16+
07.00 Утро на «5» 6+
09.45, **18.00** Место происшествия
10.30, **11.45**, **12.30**, **16.00**, **17.00**, **02.20**, **03.30**, **04.35**, **06.10**, **07.10**, **13.30**, **15.15** Т/с «ОСВОБОЖДЕНИЕ» 12+
19.00, **19.30** Т/с «ДЕТЕКТИВЫ» 16+
20.00, **20.50**, **21.35**, **22.25**, **23.10**, **00.00**, **00.45**, **01.35** Т/с «СЛЕД» 16+

ПЕРЕЦ

06.00 Мультфильмы
08.00 Полезное утро
08.30, **14.00** Обмен бытовой техники
09.00, **19.30**, **05.30** Улетное видео 16+
09.30 Х/ф «ПОСЛЕДНЯЯ РЕЛИКВИЯ»
11.30, **17.30** С.У.П. 16+
12.00, **19.00** Улетные животные 16+
12.30, **18.30** Каламбур 16+
13.00, **01.00** Скетчком «Анекдоты» 16+
14.30, **18.00**, **00.00** Автошкола 16+
15.00, **20.00**, **23.00** Дорожные войны
16.00, **16.30**, **17.00** Вне закона
21.00 Х/ф «ФЕЙЕРВЕРК»
23.30 Стыдно, когда видно! 18+
00.30 Голые и смешные 18+
01.30 Удачная ночь
02.00 Х/ф «ОТЕЛЬ «У ПОГИБШЕГО АЛЬПИНИСТА»
03.50 Т/с «CSI»
04.45 Неизвестная планета
05.50 Шоу «Телефонный розыгрыш» 16+

ДОМАШНИЙ

06.30 Д/ф «Моя правда» 16+
07.00 Джейми 0+
07.30, **23.00** Одна за всех 16+
08.00 Полезное утро 0+
08.30 Х/ф «ЖЕНЩИН ОБИЖАТЬ НЕ РЕКОМЕНДУЕТСЯ» 16+
10.10 Дело Астахова 16+
13.10, **18.00**, **01.00** Д/ф «Звездные истории» 16+
13.45 Т/с «ВЫХОЖУ ТЕБЯ ИСКАТЬ» 16+
19.00 Х/ф «ОДИНОЧКИ» 16+
20.50 Х/ф «ПОСЛЕДНЕЕ ДЕЛО КАЗАНОВЫ» 16+
22.35 Достать звезду 16+
23.30 Х/ф «ВИЙ» 16+
01.30 Удобный вечер 16+
02.00 Х/ф «ЧЕТВЕРО»
03.45 Вкусы мира 0+
04.00 Х/ф «НАД ТИССОЙ»
05.35 Города мира 0+
06.00 «Еда» с Алексеем Зиминым 0+

ТВ-ЦЕНТР

06.00 Настроение
08.40 Х/ф «СХВАТКА В ПУРГЕ» 6+
10.20, **17.50** Петровка, 38
10.40 Врачи 12+
11.30, **14.30**, **17.30**, **19.50**, **23.40** События
11.50 Х/ф «ТАКСИ ДЛЯ АНГЕЛА» 12+
13.45 Pro жизнь 16+
14.55 Новая Москва 12+
15.30 М/ф «Сказка о царевиче и трех лекарях»
15.40 Треугольник 16+
16.30 Клуб юмора 12+
18.15 Реальные истории 12+
18.40 Право голоса 16+
20.15 Х/ф «КВАРТИРАНТКА» 12+
22.10 Жена 12+
23.55 Х/ф «ВНИМАНИЕ! ВСЕМ ПОСТАМ...» 6+
01.35 Х/ф «ВОЗВРАТА НЕТ» 6+
03.30 Городские войны. Перезимуем? 16+
04.20 Д/ф «Совершенно секретно» 12+

ТЕРРА-РОССИЯ 2

04.50, **07.40** Все включено 16+
05.40 Моя планета
07.00, **22.30** Новости губернии 12+
07.20 О чем говорят 12+
07.35 Азбука потребителя 12+
08.35 Вести.ru
08.55, **11.35**, **18.10** Вести-спорт
09.10 Х/ф «НАВОДЧИК» 16+
11.05, **02.00** ВЕСТИ.ru. Пятница
11.50 Хоккей. КХЛ. «Амур» (Хабаровск) - ЦСКА. Прямая трансляция
14.15 Профессиональный бокс. Рикки Хаттон (Великобритания) против Вячеслава Сенченко (Украина). Трансляция из Великобритании
15.25 Лыжный спорт. Кубок мира. Спринт. Прямая трансляция из Финляндии
17.10 30 спартанцев
18.25 «Улицы разбитых фонарей». «Менты-3» 16+
22.45 Профессиональный бокс
00.15 Х/ф «ЛУЧШИЕ ИЗ ЛУЧШИХ-4» 16+
02.25 Вопрос времени
02.55 Хоккей. КХЛ. «Локомотив» (Ярославль) - «Салават Юлаев» (Уфа)

РОССИЯ К

06.30 Канал «Евроньюс»
10.00, **15.40**, **19.30**, **23.00** Новости культуры
10.20 Х/ф «ВЕЛИКИЙ ВОИН АЛБАНИИ СКАНДЕРБЕГ»
12.30, **02.40** Д/ф «Картахена. Испанская крепость на Карибском море»
12.45 Д/ф «Русская душа»
13.25 Д/с «Мир Стоунхенджа»
14.25 Academia
15.10 Личное время. Юрий Энтин
15.50 Х/ф «МУЖЧИНЫ»
17.05 Д/ф «Остров Фрейзер. Спящая богиня»
17.20 Билет в Большой
18.05 В Вашем доме. Владимир Деревянко
18.45 Д/ф «Возрожденный шедевр. Загадки Йорданса»
19.45 Эдуард Артемьев. «Чужой среди своих»
20.25 Х/ф «ОТЕЦ ГОРИО»
22.05 Линия жизни. Владимир Минин
23.20 Х/ф «ГОВАРДС-ЭНД»

ГИС

06.00, **07.00**, **08.00**, **09.00**, **10.00**, **12.00**, **13.00**, **15.00**, **16.00**, **17.00**, **18.00**, **19.00**, **20.00**, **21.00**, **23.00**, **00.00** Информационная программа «События»
06.25, **07.25**, **08.40**, **12.40** Личные деньги (12+)
06.40, **07.40**, **08.35**, **09.25**, **16.45** Город, история, события (12+)
06.55, **07.55**, **08.55** Зарядка
09.40, **17.35**, **18.45** «Ералаш»
10.10 Х/ф «Случай в квадрате 36-80»
12.10 Спик-шоу «Город-С» (12+)
13.05, **23.20** Универсальный формат
13.45 Х/ф «Вход в лабиринт», 5 с.
15.10 Сделано в Самаре (12+)
15.25 Лекции А.И. Осипова
16.10 Герой нашего времени (12+)
16.30 Мир увлечений (12+)
17.15 Туризм (12+)
18.15 Игровое шоу «Я знаю!»
19.30 Спик-шоу «Город-С»
20.35 Семь пятниц (12+)
20.45 «Трофеи Авалона», программа о рыбалке (12+)
21.25 Х/ф «Попрыгунья»
00.30 Музыкальный блок (12+)

КОМСОМОЛЬСКАЯ ПРАВДА

00.00, **04.28**, **06.01**, **22.01** Народное видео 12+
00.05 Планета МЧС 12+
00.20, **05.15** Вопрос дня 12+
00.35, **05.00**, **09.55** Заголовки 12+
00.40, **08.30**, **12.30**, **21.05** По делу 12+ Эксклюзив из первых уст.
01.00, **02.01**, **06.04** Картина дня
01.55, **05.55**, **07.00**, **22.55** Анекдоты 12+
02.00, **06.00**, **08.00**, **11.00**, **14.00**, **15.00**, **16.00**, **22.00** Погода 0+
02.55, **04.55**, **06.55**, **08.55**, **10.55**, **11.55**, **21.55** Живые новости 12+
03.00, **07.04**, **13.00** Особый случай
03.55, **07.55** Глоток правды 12+
04.00, **08.05**, **09.00**, **11.30**, **14.01**, **21.30** Персона 12+
10.00, **12.00**, **20.00**, **21.00** «КАРТИНА ДНЯ. САМАРА»
10.05 Весточки 12+ Забавные новости
10.30 Целебная кулинария с Геннадием Малаховым 12+
11.01 С пультом по жизни 12+
12.05 «КАК УХОДИЛИ КУМИРЫ. Динара АСАНОВА» 12+
12.55, **13.55**, **14.55**, **15.55**, **16.55**, **17.55** Новости
15.05, **22.05** Час экстрасенса
16.01 Национальный вопрос
17.00 Ток-шоу «Без компромиссов»
18.05 «БАБУШКИН СУНДУК. Адольф ШАПИРО» 12+
19.00 «СИМВОЛ ВЕРЫ» 12+
19.15 «ВОЛГА-ФИЛЬМ ПРЕДСТАВЛЯЕТ: «ТРУДОМ И МОЛИТВОЙ» 12+
19.30 «САМАРСКИЕ СУДЬБЫ. БЕЗЫМЯНЛАГ» 12+
20.05 «НА ГРУШИНСКОЙ ВОЛНЕ с Борисом Кейльманом» 12+
23.00 Неформат 12+
23.50 Каково?! 18+ Программа Отара КУШАНАШВИЛИ

НТВ

05.55 НТВ утром
08.40 Женский взгляд 0+
09.30, **15.30**, **18.30** Чрезвычайное происшествие
10.00, **13.00**, **16.00**, **19.00** Сегодня
10.20 Спасатели 16+
10.55 До суда 16+
12.00 Суд присяжных 16+
13.25 Суд присяжных. Окончательный вердикт 16+
14.35 Т/с «УЛИЦЫ РАЗБИТЫХ ФОНАРЕЙ» 16+
16.25 Прокурорская проверка 16+
17.40 Говорим и показываем 16+
19.30 Т/с «ЛИТЕЙНЫЙ» 16+
21.25 Х/ф «ОТПУСК» 16+
23.25 Т/с «СЛЕДСТВЕННЫЙ КОМИТЕТ» 16+
01.15 Х/ф «ЛЮБОВЬ ВНЕ ПРАВИЛ» 16+
03.30 Т/с «ВЕРНУТЬ НА ДОСЛЕДОВАНИЕ» 16+

«МАЛЕНА» 18+
«ПЕРВЫЙ КАНАЛ». 01:35. США, Италия, 2000 г. Мелодрама
Режиссер: Джузеппе Торнаторе
В ролях: Моника Беллуччи, Лучано Федерико, Джузеппе Сульфаро, Мария Терранова, Анджело Пеллегрино, Марчелло Каталано

В июне 1940 года красавица Малена проводила на войну своего мужа, солдата армии Муссолини, и вскоре овдовела. Весь город сгорал от зависти к ее красоте, женщины распускали сплетни, а мужчины фантазировали на тему сексуальных забав с Маленой. Единственным, кто по-настоящему безумно влюбился в красотку, был 13-летний Ренато Аморозо.

СУББОТА, 1 ДЕКАБРЯ

ПЕРВЫЙ КАНАЛ

06.00, **10.00**, **12.00**, **15.00** Новости
06.10 Х/ф «ХОТИТЕ - ЛЮБИТЕ, ХОТИТЕ - НЕТ» 12+
07.30 Играй, гармонь любимая!
08.20 М/с «Джейк и пираты Нетландии»
08.45 М/с «Смешарики. Новые приключения»
09.00 Умницы и умники 12+
09.45 Слово пастыря
10.15 Смак 12+
10.55 Эдуард Артемьев. В своем фантастическом мире 12+
12.15 Абракадабра 16+
15.15 Т/с «ФАРФОРОВАЯ СВАДЬБА»
18.00 Вечерние новости
18.10 Человек и закон 16+
19.15 Минута славы 12+
21.00 Время
21.20 Сегодня вечером 16+
22.50 Что? Где? Когда?
00.00 Сверхновый Шерлок Холмс. «Элементарно» 16+
01.05 Х/ф «МАКС ПЭЙН» 16+
02.50 Х/ф «ТЕЗКИ» 16+
05.05 Контрольная закупка

РОССИЯ 1

04.50 Х/ф «ВЫКУП»
06.35 Сельское утро
07.05 Диалог
08.00, **11.00**, **14.00** Вести
08.10, **11.10**, **14.20** Местное время. Вести-Самара
08.20 Военная программа
08.50 Планета собак
09.25 Субботник
10.05 Человек и миръ
10.45 Моя команда
11.20 Городок
11.55 Минутное дело
12.55 Вести. Дежурная часть
13.25 Честный детектив 12+
14.30 Погоня
15.35 Новая волна-2012. Лучшее
17.45 Танцы со Звездами. Сезон-2012.
20.00 Вести в субботу
20.55 Х/ф «ПРОДАЕТСЯ КОШКА» 12+
23.15 Евровидение-2012.
01.20 Х/ф «БЕЗ ИЗЪЯНА» 16+
03.25 Горячая десятка 12+
04.25 Комната смеха

ГУБЕРНИЯ

06.00 «Репортеры». Многосерийный х/фильм (16+)
07.00, **12.00**, **13.00**, **16.00**, **17.00** «Новости губернии»
07.15 Ток-шоу «О чем говорят» (12+)
07.35 «Южная трибуна» (12+)
08.05 «Мир увлечений» (12+)
08.15 «Мультимир» (0+)
09.20 Т/с «Как сказал Джим»
10.05 «Ведьмак». Многосерийный х/фильм (12+)
12.05 «Календарь губернии» (12+)
12.10 «Экологика» (12+)
12.20 «Путь паломника» (12+)
12.45 «Дорога к храму» (12+)
13.05 «Бермудский треугольник под водой». Д/ф (12+)
14.20, **02.40** «Атлантида». Многосерийный х/фильм (16+)
16.05 «Кумиры: боль, о которой мы не знаем». Д/сериал (12+)
16.30 «Евромакс: окно в Европу». Д/сериал (12+)
17.05 «Сестры Королевы». Многосерийный х/фильм (16+)
19.00 «Поэты и музы Серебряного века. Взгляд из Самары». Д/сериал (12+)
19.20 «Битва интеллектов»
20.10 «Шерлок Холмс. «Знак четырех». Х/фильм (16+)
22.00 «Мужская интуиция». Х/фильм (16+)
23.45 «Губерния. Итоги» (12+)
00.00 «Новеллы Ги де Мопассана». Многосерийный х/фильм (16+)
01.05 «Дьявол и госпожа Д». Х/фильм (16+)
04.25 «На музыкальной волне» (16+)

ТЕРРА-РЕН ТВ

06.00 Т/с «ПРАПОРЩИК ШМАТКО, ИЛИ Е-МОЕ!» 16+
09.15 100 процентов 12+
09.50 Чистая работа 12+
10.30 Специальный проект 16+
12.30 Дела семейные 12+
12.50 Отцы и дети 12+
13.00 Военная тайна 16+
15.00 Странное дело 16+
16.00 Секретные территории 16+
17.00 Тайны мира с Анной Чапман 16+
18.00 Представьте себе 16+
18.30 Репортерские истории 16+
19.00 Неделя с Марианной Максимовской 16+
20.00 Х/ф «ЖМУРКИ» 16+
22.20, **03.45** Т/с «ПРОВОКАТОР» 16+
02.00 Х/ф «ДУРНОЕ ВЛИЯНИЕ» 18+

СТС

06.00 Мультфильмы 0+
07.30 М/с «Монсуно» 12+
08.00 М/с «Смешарики» 0+
08.30 М/с «Флиппер и Лопака» 6+
09.00 М/с «Король Лев. Тимон и Пумба» 6+
10.30 М/с «Маленький принц» 6+
11.00 Это мой ребенок! 0+
12.00 Т/с «ВОРОНИНЫ» 16+
14.00, **15.30**, **23.40** Шоу «Уральских пельменей» 16+
16.00, **16.30** 6 кадров 16+
19.15 М/ф «Дом-монстр» 12+
21.00 Х/ф «ГОЛОДНЫЕ ИГРЫ» 16+
01.05 Даешь молодежь! 16+
02.00 Х/ф «КОНЕК-ГОРБУНОК» 0+
03.25 Т/с «ВСЕ ТИП-ТОП, ИЛИ ЖИЗНЬ НА БОРТУ» 12+
04.20 М/с «Клуб Винкс - школа волшебниц» 12+
05.20 М/ф «Приключения пингвиненка Лоло» 0+
05.50 Музыка на СТС

СКАТ-ТНТ

07.00 Два с половиной повара 12+
07.30 СТВ
07.50 Абзац 16+
08.00 Дурнушек.net 16+
09.00 Школа ремонта 12+
10.00 Ваше утро 12+
11.25 Стеклим балкон 12+
11.45 Окна будущего 12+
12.00 Мой дом 12+
12.05 Балконный вопрос 12+
12.30, **18.30** Comedy Woman 16+
13.30 Комеди Клаб 16+
14.30 Битва экстрасенсов 16+
15.30 Интуиция 16+
16.30 Т/с «ИНТЕРНЫ» 16+
19.30 Женская лига 16+
19.50 Салон 12+
19.55 Тайна знака 12+
20.00 Х/ф «БРОСОК КОБРЫ» 16+
22.25 Комеди Клаб. Лучшее 16+
23.00, **02.55** Дом-2. Город любви
00.00 Дом-2. После заката 16+
00.30 Х/ф «ОТВАЖНАЯ» 16+
03.55 Х/ф «ЖЕНИХ НАПРОКАТ» 16+
06.05 М/с «Пингвины из «Мадагаскара» 12+
06.30 Про декор 12+

ТВ3

06.00, **05.45** Мультфильмы
СМФ 0+
08.15, **04.15** Х/ф «ЦЫГАНСКОЕ СЧАСТЬЕ» 12+
09.45 Звезды и мистика с Константином Крюковым 12+
10.30 Вспомнить все 12+
11.30 Х/ф «БЕССТРАШНЫЙ» 16+
13.30 Х/ф «ДЕНЬ КАТАСТРОФЫ» 12+
17.00 Х/ф «НЕБЕСНЫЙ КАПИТАН И МИР БУДУЩЕГО» 12+
19.00 Х/ф «ХЕЛЛБОЙ II» 16+
21.30 Х/ф «БЭТМЕН» 12+
00.15 Х/ф «ЧЕЛОВЕК ТЬМЫ» 16+
02.15 Х/ф «ДЖЕЙСОН Х» 16+

5-Й КАНАЛ

08.00 Мультфильмы
10.00, **18.30** Сейчас
10.10, **10.55**, **11.40**, **12.25**, **13.10**, **13.55**, **14.40**, **15.25**, **16.10**, **16.55**, **17.40** Т/с «СЛЕД» 16+
19.00 Правда жизни 16+
19.30, **20.30**, **21.30**, **22.30** Т/с «МОСКОВСКИЙ ДВОРИК» 16+
23.30, **00.30**, **01.30**, **02.35** Т/с «АГЕНТ НАЦИОНАЛЬНОЙ БЕЗОПАСНОСТИ» 16+
03.25 Х/ф «АМАДЕЙ» 16+

«АМАДЕЙ» 16+
«5-Й КАНАЛ». 03:25.
США, 1984 г. Драма
Режиссер:
Милош Форман
В ролях: Ф. Мюррей Абрахам, Том Халс, Элизабет Берридж, Саймон Каллоу, Рой Дотрис

Биографическая драма по пьесе Питера Шеффера о классике Вольфганге Амадее Моцарте и его непростых отношениях с придворным композитором Антонио Сальери. Фильм удостоен 8 премий «Оскар».

ПЕРЕЦ

06.00 Х/ф «ПОСЛЕДНЯЯ РЕЛИКВИЯ»
08.00 Полезное утро
08.30 Мультфильмы
09.20 Х/ф «ДЖОКЕР»
11.10 Т/с «ДАША ВАСИЛЬЕВА. ЛЮБИТЕЛЬНИЦА ЧАСТНОГО СЫСКА. ДАМА С КОГОТКАМИ»
13.30, **04.55** Смешно до боли 16+
14.30, **05.20** Дорожные войны
15.30 Х/ф «ТАНКЕР ТАНГО»
18.00, **02.00** Х/ф «МЕХАНИК»
20.00 33 квадратных метра 16+
21.00 Осторожно, модерн! 16+
22.00 Каламбур 16+
23.00 100500 18+
23.30 Стыдно, когда видно! 18+
00.00 Т/с «ДЕКСТЕР. 1 СЕЗОН»
01.00 Вне закона
01.30 Удачная ночь
04.00 Т/с «ОТРЯД «АНТИТЕРРОР»-3»

ДОМАШНИЙ

06.30, **02.00** Д/ф «Моя правда» 16+
07.00 Джейми 0+
07.30, **17.50**, **22.50**, **23.00** Одна за всех 16+
08.00 Полезное утро 0+
08.30 Х/ф «ДЕЛОВЫЕ ЛЮДИ»
10.10 Х/ф «ПОКРОВСКИЕ ВОРОТА»
12.45 Спросите повара 0+
13.45 Х/ф «САБРИНА» 12+
16.00 Х/ф «КОСНУТЬСЯ НЕБА» 16+
18.00 Т/с «ОТЧАЯННЫЕ ДОМОХОЗЯЙКИ» 16+
19.00 Х/ф «САГА О ФОРСАЙТАХ» 16+
23.30 Х/ф «ВЛЮБЛЕННЫЕ» 16+
01.30 Удобный вечер 16+
05.50 Улицы мира 0+
06.00 «Еда» с Алексеем Зиминым 0+

ТВ-ЦЕНТР

05.10 Марш-бросок 12+
05.45 Мультпарад
07.45 АБВГДейка
08.10 Города мира 16+
08.45 День аиста 6+
09.10 Православная энциклопедия 6+
09.40 Наши любимые животные
10.10 Х/ф «КОРОЛЕВСТВО КРИВЫХ ЗЕРКАЛ»
11.30, **17.30**, **00.00** События
11.45 Петровка, 38
11.55 Городское собрание 12+
12.40 Д/ф «Ирина Аллегрова. По лезвию любви» 12+
13.35 Х/ф «ВЕЛИКОЛЕПНАЯ АНЖЕЛИКА» 12+
15.35 День города 6+
16.35, **17.45** Х/ф «ЗАПАСНОЙ ИНСТИНКТ» 16+
21.00 Постскриптум
22.00 Х/ф «ВОЙНА ФОЙЛА» 16+
00.20 Культурный обмен 12+
00.55 Х/ф «НАЙТИ И ОБЕЗВРЕДИТЬ» 12+
02.40 Д/ф «Фарцовщики. Опасное дело» 16+
04.15 Д/ф «Совершенно секретно» 12+

ТЕРРА-РОССИЯ 2

05.00 Смешанные единоборства. BELLATOR. Андрей Корешков против Лаймана Гуда. Прямая трансляция из США
08.45 ВЕСТИ.ru. Пятница
09.15, **11.45** Вести-спорт
09.25 Рыбацкое счастье 12+
09.40 Мир увлечений 12+
09.50 Первые среди равных 12+
10.00 Х/ф «ЛУЧШИЕ ИЗ ЛУЧШИХ-4» 16+
12.00 Магия приключений 16+
12.55 Лыжный спорт. Кубок мира. Женщины. 5 км. Прямая трансляция из Финляндии
14.00 Наука 2.0. Поможет ли прививка против гриппа
14.25 Лыжный спорт. Кубок мира. Мужчины. 10 км. Прямая трансляция из Финляндии
15.45 Биатлон с Дмитрием Губерниевым
16.25 Биатлон. Кубок мира. Спринт. Мужчины. Прямая трансляция из Швеции
18.00 Биатлон. Кубок мира. Индивидуальная гонка. Трансляция из Швеции
19.20 Биатлон. Кубок мира. Спринт. Женщины. Прямая трансляция из Швеции
21.00 Новости губернии 12+
21.05 Место встречи 12+
21.20 Футбол. Чемпионат Англии. «Рединг» - «Манчестер Юнайтед». Прямая трансляция
23.25 Профессиональный бокс
00.40 Индустрия кино
01.10 Секреты боевых искусств
02.10 Моя планета

РОССИЯ К

06.30 Канал «Евроньюс»
10.00 Библейский сюжет
10.35 Х/ф «ПРОЩАНИЕ С ПЕТЕРБУРГОМ»
12.10 Большая семья. Людмила Чурсина
13.05 Пряничный домик
13.30 Х/ф «МЕНЯЮ СОБАКУ НА ПАРОВОЗ»
14.35 Мультфильмы
15.20 Уроки рисования
15.45 История с географией, или как влияет климат на исторические события?
16.15 Гении и злодеи. Бруно Понтекорво
16.45 Д/с «Планета людей»
17.35 Вслух. Поэзия сегодня
18.20 Больше, чем любовь
19.00 Д/ф «Один в четырех стенах»
20.35 Романтика романса
21.30 «Белая студия». Резо Габриадзе
22.00 Х/ф «ТАНЦЫ С ВОЛКАМИ»
01.10 Джазовые композиции
01.55 Легенды мирового кино

ГИС

06.00, **07.00**, **08.00**, **09.00** Информационная программа «События»
06.30, **08.30**, **18.45** Мастер спорта (12+)
06.45, **08.45**, **11.00**, **19.00** Личные деньги (12+)
07.30, **09.30**, **13.30**, **20.35** «Ералаш»
07.45, **09.45**, **11.45** Город, история, события (12+)
10.10 Телепутеводитель (12+)
10.35, **19.45** Дачная жизнь (12+)
10.45 Открытый урок (12+)
11.20 Простые вещи (12+)
11.35, **19.20** Семь пятниц (12+)
12.00 Герой нашего времени (12+)
12.25 Сделано в Самаре
12.35 Х/ф «Седьмые Дельфийские игры»
13.10, **19.35** Право на маму (12+)
13.20 Молодежный проект «Я и мир вокруг» (0+)
14.00 Х/ф «Автомобиль, скрипка и собака Клякса»
15.40 Х/ф «Попрыгунья»
17.05 Лекции А.И. Осипова
17.35 «Трофеи Авалона», программа о рыбалке
18.15 Здоровье (12+)
20.00 При своем мнении
20.20 Туризм (12+)
21.00 «Смешные люди»
00.00 Музыкальный блок (12+)

КОМСОМОЛЬСКАЯ ПРАВДА

00.00, **04.28**, **06.01**, **22.01** Народное видео 12+
00.05 Планета МЧС 12+
00.20 Неформат 12+
00.35, **05.00**, **09.55**, **17.55** Заголовки 12+
00.40, **04.00**, **10.05** Персона 12+
01.00, **02.01**, **06.04** Картина дня
01.55, **05.55**, **07.00**, **10.55** Анекдоты 12+
02.00, **06.00**, **08.00**, **11.00**, **14.00**, **15.00**, **16.00**, **22.00** Погода 0+
02.55, **04.55**, **06.55**, **08.55**, **11.55**, **12.55**, **15.55**, **16.55**, **21.55** Живые новости 12+
03.00, **07.04**, **13.00** Особый случай
03.55, **07.55**, **14.55** Глоток правды 12+
05.15, **09.50**, **13.55** Вопрос дня 12+
08.01, **14.01** Тютелька в тютельку 6+
09.00, **14.30** С пультом по жизни 12+
09.20 Раскадровка 12+
09.30 Мешковина 16+
09.40 Весточки 12+
10.00, **12.00** «КАРТИНА ДНЯ. САМАРА»
10.30 Отчаянный домохозяин 12+
11.01 Под капотом 12+
11.20 900 секунд с «Советским спортом» 12+
11.35 Спортивный клуб 12+
12.05 Стерео-типы 12+
15.05, **21.00** Час экстрасенса
16.01 Ток-шоу «Без компромиссов»
17.00 Радио-рубка Полярные взгляды.
18.00 «ЗДОРОВЫЙ ВЕС» с Марком Добрусиным. 12+
19.00 «ВОЛГА-ФИЛЬМ ПРЕДСТАВЛЯЕТ: «ЖИЗНЬ И СМЕРТЬ ГЛЕБА ДРОЗДОВА». 12+
19.35 ПРЕМЬЕРА. «САМАРСКИЕ СУДЬБЫ. Борис ТРЕГУБОВ». 12+
20.15 «ТЕРРИТОРИЯ ПРАВА». 12+
20.45 «ГОЛОС ИЗ ХРАМА». 12+
22.05 Корабль пришельцев. Художественный фильм 12+
23.30 Каково?! Программа Отара КУШАНАШВИЛИ 18+

НТВ

05.40 Т/с «ХВОСТ» 16+
07.25 Смотр 0+
08.00, **10.00**, **13.00**, **16.00**, **19.00** Сегодня
08.15 Лотерея «Золотой ключ» 0+
08.45 Государственная жилищная лотерея 0+
09.25 Готовим с Алексеем Зиминым 0+
10.20 Главная дорога 16+
10.55 Кулинарный поединок 0+
12.00 Квартирный вопрос 0+
13.25 Т/с «ШЕРИФ» 16+
15.10 Своя игра 0+
16.20 Следствие вели... 16+
17.20 Очная ставка 16+
18.20 Чрезвычайное происшествие
19.25 Профессия - репортер 16+
19.55 Программа максимум 16+
21.00 Русские сенсации 16+
22.00 Ты не поверишь! 16+
22.55 Реакция Вассермана 16+
23.30 Метла 16+
00.30 Луч Света 16+
01.00 Школа злословия 16+
01.45 Т/с «ДЕЛО КРАПИВИНЫХ» 16+
03.40 Т/с «ВЕРНУТЬ НА ДОСЛЕДОВАНИЕ» 16+
05.30 Спасатели 16+

РАСЦЕНКИ НА РАЗМЕЩЕНИЕ ПЛАТНЫХ ОБЪЯВЛЕНИЙ

ПРОСТОЕ ОБЪЯВЛЕНИЕ, СТРОЧКА (33 ПЕЧАТНЫХ ЗНАКА)		130 руб.
ПРОСТОЕ ОБЪЯВЛЕНИЕ ЖИРНЫМ ШРИФТОМ, СТРОЧКА (33 ПЕЧАТНЫХ ЗНАКА)		180 руб.
ПРОСТОЕ ОБЪЯВЛЕНИЕ В РАМКЕ, СТРОЧКА (33 ПЕЧАТНЫХ ЗНАКА)		240 руб.
КЛАССИФАЙД	5 СМ²	250 руб.
	10 СМ²	500 руб.

ПУБЛИКАЦИЯ ПРОИЗВОДИТСЯ ОДНОВРЕМЕННО В ТРЕХ ИЗДАНИЯХ (ПО ЦЕНЕ ОДНОГО)
СОВОКУПНЫЙ ТИРАЖ - 197 000 ЭКЗ.

- газета **«Панорама Тольятти»**, день выхода - **понедельник**, тираж - **150 000 экз.** Бесплатная доставка по почтовым ящикам, фирменные стойки в активных точках г. Тольятти
- газета **«Волжская коммуна»**, день выхода - **суббота**, тираж - **17 000 экз.**
- газета **«Репортер»**, день выхода - **воскресенье**, тираж - **30 000 экз.**

ПРИЕМ ОБЪЯВЛЕНИЙ ПО АДРЕСАМ:

ул. Стара-Загора, 27, оф. 415, **т.: 932-22-12, 373-84-20, 8 909 329 09 78**
пр. Кирова, 72а, ДК «Победа», каб. 3, **т. 995-05-88**
ул. Антонова-Овсеенко, 44б, оф. 508, **т. 276-86-34**
пр. Карла Маркса, 192, оф. 505, **т. 979-92-31**
Московское шоссе, 3, оф. 211, **т. 276-85-61**
ОЦ «Караван», оф. 212, **т. 227-55-62**
ул. Фрунзе, 69, **т. 333-30-81**
100 Газет: «Электроника», Ул. Стара-Загора, 130, офис 14 (Здание Росбанка) **Тел. 956-93-06, 8-937-647-44-66**
«Телецентр», Ул. Советской Армии, 217, корп. 2, **Тел. 979-88-22**
«Космопорт», Ул. Дыбенко, 30, 2 этаж, офис 2-27 (напротив «Ашана») **Тел. 373-6-373, 8-927-692-58-32**
ООО «Мега», ул. Мичурина,52, оф. 100, **тел. 302-15-78**
Объявления по телефону 8 800 200 04 18
КРУГЛОСУТОЧНО 066

ВОСКРЕСЕНЬЕ, 2 ДЕКАБРЯ

ПЕРВЫЙ КАНАЛ

05.50, **06.10** Х/ф «МОЛОДЫЕ»
06.00, **10.00**, **12.00** Новости
07.40 Армейский магазин 16+
08.15 Аладдин
08.45 М/с «Смешарики. ПИН-код»
08.55 Здоровье 16+
10.15 Непутевые заметки 12+
10.35 Пока все дома
11.25 Фазенда
12.15 Среда обитания 12+
13.10 Х/ф «БЕЛЫЕ РОСЫ»
14.50 Тайные знаки конца света 16+
15.55 Кто хочет стать миллионером?
17.00 Большие гонки. Братство колец 12+
18.25 Х/ф «ПИРАТЫ КАРИБСКОГО МОРЯ» 12+
21.00 Воскресное «Время»
22.00 Юбилейное шоу Евгения Плющенко «Всего лишь 30!»
23.30 Познер 16+
00.35 Х/ф «ТАКСИСТ» 16+
02.30 Х/ф «НА ТОМ СВЕТЕ» 16+
04.20 Контрольная закупка

РОССИЯ 1

05.25 Х/ф «У ОПАСНОЙ ЧЕРТЫ»
07.20 Вся Россия
07.30 Сам себе режиссер
08.20 Смехопанорама
08.50 Утренняя почта
09.30 Сто к одному
10.20 Местное время. Вести-Самара. События недели
11.00, **14.00** Вести
11.10, **14.30** Х/ф «В ОЖИДАНИИ ЛЮБВИ» 12+
14.20 Местное время. Вести-Самара
15.25 Рецепт ее молодости
15.55 Евгений Петросян. Большой бенефис «50 лет на эстраде». 16+
18.00 Х/ф «СРОЧНО ИЩУ МУЖА» 12+
20.00 Вести недели
21.30 Х/ф «ОАЗИС ЛЮБВИ» 12+
23.30 Воскресный вечер с Владимиром Соловьевым 12+
01.20 Х/ф «БОЛЬШАЯ КРАЖА» 16+
03.05 Тайная власть генов
04.00 Комната смеха

ГУБЕРНИЯ

06.00, **06.00** «Репортеры». Многосерийный х/фильм (16+)
07.00 «Губерния. Итоги» (12+)
07.15 «Дом дружбы» (12+)
07.30 «Поисковый отряд» (12+)
07.45 «Рыбацкое счастье» (12+)
08.00 «Экологика» (12+)
08.10, **11.55** «Календарь губернии» (12+)
08.15 «Мультимир» (0+)
09.15 Т/с «Как сказал Джим»
10.00 «Ведьмак». Многосерийный х/фильм (12+)
11.00 Телестудия «Товарищ» (0+)
11.20 «Лапы и хвост» (0+)
11.35 «Оружие XX века». Д/сериал (12+)
12.00, **16.00** «Новости губернии»
12.05 «Города Самарской губернии. Кинель». Д/сериал (6+)
12.40 «Больше, чем жизнь». Х/фильм (6+)
14.20, **04.00** «Атлантида». Многосерийный х/фильм (16+)
16.05 «Сестры Королевы». Многосерийный х/фильм (16+)
17.50 Баскетбол. Лига ВТБ. «Красные Крылья» (Самара) - «УНИКС» (Казань) Прямая трансляция
20.00, **00.00** «Точки над i» (12+)
20.30 «Киногид» (12+)
20.40 «Мир увлечений» (12+)
21.00 Х/ф «Спасибо небесам»
22.30 «Враг №1». Х/фильм (16+)
00.30 «Новеллы Ги де Мопассана». Многосерийный х/фильм (16+)
01.35 «Шерлок Холмс. «Знак четырех». Х/фильм (16+)
05.40 «На музыкальной волне» (16+)

ТЕРРА-РЕН ТВ

05.00 Т/с «ПРОВОКАТОР» 16+
07.30 Х/ф «ЖМУРКИ» 16+
09.40 Контактеры 16+
10.40 Война за человеческое тело 16+
11.40 Шамбала для Гитлера 16+
12.40 Бессмертие. В поисках живой и мертвой воды. НКВД против СС 16+
13.40 Снежный человек 16+
14.40 Всемирный потоп, в поисках Ноева ковчега 16+
15.40 Царство мертвых 16+
16.40 Эволюция - перезагрузка 16+
17.40 Правда об НЛО! 16+
18.40 Всемирный заговор. Вторжение НЛО! 16+
19.40 Запретная химия 16+
20.40 Великая тайна античного мира 16+
21.40 Тайны космоса 16+
22.40 Тайна потерянных знаний 16+
23.45 Неделя с Марианной Максимовской 16+
01.10 Х/ф «ЦЕНТР ЛЮБВИ» 18+
02.40 Т/с «СОЛДАТЫ-5» 16+

СТС

06.00 Мультфильмы 0+
07.30 М/с «Монсуно» 12+
08.00 М/с «Смешарики» 0+
08.30 М/с «Флиппер и Лопака» 6+
09.00 Самый умный 12+
10.45 М/с «Чаплин» 6+
11.00 Галилео 0+
12.00 Снимите это немедленно! 16+
13.00 М/ф «Дом-монстр» 12+
14.45, **16.00**, **16.30** 6 кадров 16+
17.00 Х/ф «ГОЛОДНЫЕ ИГРЫ» 16+
19.40 М/ф «Шевели ластами!» 6+
21.00 Х/ф «ВЕДЬМИНА ГОРА» 12+
22.55 Шоу «Уральских пельменей» 16+
00.15 Даешь молодежь! 16+
01.10 Х/ф «СКАЗАНИЕ О ЗЕМЛЕ СИБИРСКОЙ» 0+
03.10 Т/с «ВСЕ ТИП-ТОП, ИЛИ ЖИЗНЬ НА БОРТУ» 12+
04.30 М/с «Клуб Винкс - школа волшебниц» 12+
05.00 М/ф «Каштанка» 0+
05.40 Музыка на СТС

СКАТ-ТНТ

07.00 Два с половиной повара. Открытая кухня 12+
07.30 Воскресение 12+
07.45 Смешарики 6+
08.00 Д/ф «Все ради любви» 16+
09.00 Школа ремонта 12+
10.00 Мужская территория 16+
10.30 Бюро стильных идей 16+
11.00 Стопроцентное здоровье 16+
11.25 Балконный вопрос 12+
11.45 Стеклим балкон 12+
12.00 Мой дом 12+
12.05 Твой застекленный балкон 12+
12.25 Большая перемена 12+
13.00 Перезагрузка 16+
14.00 Comedy баттл
15.00 Т/с «УНИВЕР. НОВАЯ ОБЩАГА» 16+
17.00 Х/ф «БРОСОК КОБРЫ» 16+
19.30 Женская лига 16+
19.55 Тайна знака 12+
20.00 Х/ф «НЕИЗВЕСТНЫЙ» 16+
22.20 Комеди Клаб. Лучшее 16+
23.00, **02.35** Дом-2. Город любви
00.00 Дом-2. После заката 16+
00.30 Х/ф «БЕЛАЯ МГЛА» 16+
03.35 Х/ф «ИНТЕРВЬЮ С ВАМПИРОМ» 16+
06.00 Т/с «БАРВИХА-2. ЗОЛОТЫЕ» 16+

ТВ3

06.00 Мультфильмы СМФ 0+
08.00 Х/ф «ЧЕЛОВЕК С БУЛЬВАРА КАПУЦИНОВ» 0+
10.00 Звезды и мистика с Константином Крюковым 12+
10.45 Д/ф «13 знаков Зодиака» 12+
11.45 У моего ребенка Шестое чувство 12+
12.45 Х-Версии. Другие новости 12+
13.45 Х/ф «БЭТМЕН» 12+
16.30 Х/ф «ХЕЛЛБОЙ II» 16+
19.00 Х/ф «КОНСТАНТИН» 16+
21.30 Х/ф «ТЕМНЫЙ РЫЦАРЬ» 16+
00.30 Х/ф «ЧЕЛОВЕК ТЬМЫ-2» 16+
02.15 Х/ф «ЧЕЛОВЕК ТЬМЫ-3» 16+
04.00 Х/ф «ЧЕЛОВЕК ТЬМЫ» 16+

5-Й КАНАЛ

06.00, **06.30** Д/с «Оружие Второй мировой» 12+
07.00 Д/ф «Тигр-шпион в джунглях» 12+
08.00 Мультфильмы
10.00 Сейчас
10.10 Истории из будущего 0+
11.00, **11.35**, **12.05**, **12.40**, **13.10**, **13.40**, **14.15**, **14.50**, **15.20**, **15.50**, **16.20**, **16.55** Т/с «ДЕТЕКТИВЫ» 16+
17.30 Место происшествия. О главном
18.30 Главное
19.30, **20.30**, **21.25**, **22.25** Московский дворик 16+
23.30, **00.25**, **01.30**, **02.30** Агент национальной безопасности 16+
03.25 Х/ф «ВХОД В ПУСТОТУ» 18+

ПЕРЕЦ

06.05 Х/ф «ДЖОКЕР»
08.00 Полезное утро
08.30 Мультфильмы
09.25 Х/ф «БЕЗ ПАНИКИ, МАЙОР КАРДОШ!»
11.15 Т/с «ДАША ВАСИЛЬЕВА. ЛЮБИТЕЛЬНИЦА ЧАСТНОГО СЫСКА. ДАМА С КОГОТКАМИ»
13.30, **05.25** Смешно до боли 16+
14.30 Дорожные войны
15.30 Х/ф «ФЕЙЕРВЕРК»
17.20, **02.00** Х/ф «И ГРЯНУЛ ГРОМ»
20.00 33 квадратных метра 16+
21.00 Осторожно, модерн! 16+
22.00 Каламбур 16+
23.00 100500 18+
23.30 Стыдно, когда видно! 18+
00.00 Т/с «ДЕКСТЕР. 1 СЕЗОН»
01.00 Вне закона
01.30 Удачная ночь
04.30 Т/с «ОТРЯД «АНТИТЕРРОР»-3»
05.50 Шоу «Телефонный розыгрыш» 16+

ДОМАШНИЙ

06.30 Д/ф «Моя правда» 16+
07.00 Джейми 0+
07.30, **22.50**, **23.00** Одна за всех 16+
08.00 Полезное утро 0+
08.30 Х/ф «СВЕРСТНИЦЫ» 12+
10.10 Наш Новый год 12+
11.10 Х/ф «ПЕСОЧНЫЙ ДОЖДЬ» 16+
13.05 Д/ф «Звездные истории» 16+
14.05, **16.00** Х/ф «ЗАГАДОЧНЫЕ УБИЙСТВА АГАТЫ КРИСТИ» 16+
18.00 Т/с «ОТЧАЯННЫЕ ДОМОХОЗЯЙКИ» 16+
19.00 Х/ф «САГА О ФОРСАЙТАХ» 16+
23.30 Х/ф «ДЕРЕВЕНСКАЯ ДЕВУШКА» 16+
01.30 Удобный вечер 16+
02.00 Х/ф «ДЛИННЫЙ ДЕНЬ» 16+
03.45 Вкусы мира 0+
04.00 Х/ф «РАНО УТРОМ» 12+
05.50 Улицы мира 0+
06.00 «Еда» с Алексеем Зиминым 0+

ТВ-ЦЕНТР

05.10 Мультпарад
06.05 Х/ф «КОРОЛЕВСТВО КРИВЫХ ЗЕРКАЛ»
07.25 Крестьянская застава 6+
08.00 Взрослые люди 12+
08.35 Фактор жизни 6+
09.05 Врача вызывали? 16+
09.40 Сто вопросов взрослому 6+
10.20 Барышня и кулинар 6+
10.55 Кольская сверхглубокая. Дорога в ад 12+
11.30, **00.00** События
11.45 Х/ф «БОЛЬШАЯ СЕМЬЯ»
13.50 Смех с доставкой на дом 12+
14.20 Приглашает Борис Ноткин 12+
14.50 Московская неделя
15.20 Т/с «ПУАРО АГАТЫ КРИСТИ» 12+
17.10 Х/ф «БИТВЫ БОЖЬИХ КОРОВОК» 12+
21.00 В центре событий
22.00 Х/ф «ВЕСЬЕГОНСКАЯ ВОЛЧИЦА» 6+
00.20 Временно доступен 12+
01.25 Х/ф «БЛИЗНЕЦ» 12+
03.35 Д/ф «Не родись красивой» 12+
05.10 Без обмана. Сладкий ужас 16+

ТЕРРА-РОССИЯ 2

05.00 В мире животных
05.30, **01.50** Моя планета
07.00, **11.50**, **16.25** Вести-спорт
07.10 Моя рыбалка
07.40 Язь против еды
08.10 Рейтинг Баженова. Человек для опытов
08.40 Битва интеллектов 12+
09.20 Х/ф «ОХОТА НА ПИРАНЬЮ» 16+
12.00 АвтоВести
12.15 Большой тест-драйв со Стиллавиным
13.10 Полигон
13.40 Лыжный спорт. Кубок мира. Гонка преследования. Прямая трансляция из Финляндии
15.20 Биатлон. Кубок мира. Гонка преследования. Мужчины. Прямая трансляция из Швеции
16.40 Биатлон с Дмитрием Губерниевым
17.20 Биатлон. Кубок мира. Гонка преследования. Женщины. Прямая трансляция из Швеции
18.10 Х/ф «ШПИОН» 16+
21.30 Смешанные единоборства
23.15 Новости губернии 12+
23.20 Точки над i 12+
23.45 Территория искусства 16+
23.55 Х/ф «В ПОГОНЕ ЗА ТЕНЬЮ» 16+

РОССИЯ К

06.30 Канал «Евроньюс»
10.00 Обыкновенный концерт
10.35 Х/ф «ЗАГАДКА КАЛЬМАНА»
12.40 Легенды мирового кино
13.10 Мультфильмы
14.15, **00.35** Д/с «Краски воды»
15.10 Что делать?
15.55 Кто там...
16.25, **01.55** Искатели
17.10 Итоговая программа «Контекст»
17.50 Д/ф «Мир после динозавров»
19.30 Большой балет. Финал
22.10 Д/с «Выдающиеся женщины XX столетия. Мадам Чан Кайши»
23.05 Х/ф «ОДНАЖДЫ В АВГУСТЕ»
01.30 Мультфильмы для взрослых

ГИС

07.15, **15.15** Герой нашего времени (12+)
07.35, **14.00**, **19.15** Город, история, события (12+)
07.50, **16.50** «Трофеи Авалона», программа о рыбалке (12+)
08.10, **14.30** Личные деньги (12+)
08.25, **13.45** Дачная жизнь (12+)
08.35 Просто о вере
09.15, **13.30** Туризм (12+)
09.30 Здоровье (12+)
10.00 Право на маму (12+)
10.20 Молодежный проект «Я и мир вокруг» (0+)
10.30 Х/ф «Седьмые Дельфийские игры»
11.00 Х/ф «Автомобиль, скрипка и собака Клякса»
12.35, **20.00** «Ералаш»
13.00 При своем мнении
14.15 Семь пятниц (12+)
14.45 Мастер спорта (12+)
15.00 Сделано в Самаре (12+)
15.35 Клуб суперкниги (6+)
16.10 Ваши документы
17.20 «Смешные люди»
19.30 Простые вещи (12+)
19.25 Открытый урок (12+)
20.30 Телепутеводитель (12+)
21.00 Х/ф «Петербургская ночь»
00.00 Музыкальный блок (12+)

КОМСОМОЛЬСКАЯ ПРАВДА

00.00, **04.28**, **06.01**, **13.55**, **20.01**, **23.30** Народное видео 12+
00.05 Планета МЧС 12+
00.20, **05.15** Вопрос дня 12+
00.35, **05.00**, **09.55**, **10.55**, **12.20**, **17.55**, **22.55** Заголовки 12+
00.40 По делу 12+
01.00, **02.01**, **06.04**, **13.00** Картина дня
01.55, **05.55**, **07.00**, **22.01** Анекдоты 12+
02.00, **06.00**, **08.00**, **10.00**, **11.00**, **12.00**, **14.00**, **15.00**, **16.00**, **20.00**, **22.00** Погода 0+
02.55, **04.55**, **06.55**, **08.55**, **11.55**, **12.55**, **15.55**, **16.55** Живые новости 12+
03.00, **07.04**, **09.00** Особый случай
03.55, **07.55**, **14.55**, **23.55** Глоток правды 12+
04.00, **17.30** Персона 12+
08.05, **14.01** Тютелька в тютельку 6+
10.01 900 секунд с «Советским спортом» 12+
10.20 Спортивный клуб 12+
10.40 Твиттер звезд 12+
11.01 Стерео-типы 12+
12.01 Мешковина 16+
12.40, **20.16** Шах без мата 12+
14.30 Мастер путешествий. Вена и Дунай. Д/ф 12+
15.05, **22.05** Час экстрасенса
16.01 Красавицы и чудовище
17.00 Отчаянный домохозяин 12+
18.00 «ВОЛГА-ФИЛЬМ» ПРЕДСТАВЛЯЕТ: «УХОДЯЩАЯ НАТУРА» 12+
18.20 «КАК УХОДИЛИ КУМИРЫ. Динара АСАНОВА» 12+
18.40 ПРЕМЬЕРА. «САМАРСКИЕ СУДЬБЫ. Борис ТРЕГУБОВ» 12+
19.20 «ТРОФЕИ АВАЛОНА» 12+
19.40 «ПОГОВОРИМ О БИБЛИИ» 12+
20.30 Корабль пришельцев. Художественный фильм 12+
23.00 Под капотом 12+

НТВ

06.05 Т/с «ХВОСТ» 16+
08.00, **10.00**, **13.00**, **16.00** Сегодня
08.15 Лотерея «Русское лото» 0+
08.45 Их нравы 0+
09.25 Едим дома 0+
10.20 Первая передача 16+
10.55 Чудо техники 12+
11.25 Поедем, поедим! 0+
12.00 Дачный ответ 0+
13.20 СОГАЗ - Чемпионат России по футболу 2012/2013. «Анжи» - ЦСКА. Прямая трансляция
15.30 Бывает же такое! 16+
16.20 Развод по-русски 16+
17.20 И снова здравствуйте! 0+
18.20 Чрезвычайное происшествие
19.00 Сегодня. Итоговая программа
20.00 Чистосердечное признание 16+
20.50 Центральное телевидение 16+
21.35 ЦТ. Откровения 16+
22.35 ЦТ. Вечернее 16+
23.15 Х/ф «СНАЙПЕР» 16+
01.10 Т/с «ДЕЛО КРАПИВИНЫХ» 16+
03.10 Т/с «ВЕРНУТЬ НА ДОСЛЕДОВАНИЕ» 16+
05.00 Т/с «ЧАС ВОЛКОВА» 16+

ЛИЧНЫЙ ИНТЕРЕС

ФИНАНСЫ

• деньги в долг даю, в Самаре, т. 8-927-65-85-580

Услуги

• уничтожение насекомых и грызунов. Гарантия, без выходных. Т. 266-26-96

ВОЛЖСКАЯ КОММУНА
Новая. Интересная. Цветная.
РАЗМЕЩЕНИЕ РЕКЛАМЫ
30-30-334
30-30-258
реклама