ЗАВТРА—ВСЕМИРНЫЙ ДЕНЬ ТУРИЗМА

Живое звено общения

В этом году по решению Всемирной туристской организации Всемирный день туризма проходит под девизом «Туризм служит развитию». Этот девиз близок и понятен всем, кто отдает знания и опыт благородному движению человечества — международному туризму, всем тем, кто участвует в этом движении.

Сегодня туризм превратился в индустрию, играющую заметную роль в экономике многих стран. Туристские связи способствуют укреплению человеческих контактов, развитию интересов личности, движения за сохранение исторических памятников, культурного наследия и окружающей среды. Туризм развивает чувство национальной гордости и ответственность перед будущими поколениями за сохранение всех ценностей Земли, накопленных цивилизацией.

Развитие иностранного туризма в нашей стране отвечает этому девизу. Международный туризм рассматривается как важный фактор укрепления взаимопонимания и доверия между народами. Наши гости узнают о процессах социально-экономического развития страны и республики на основе происходящей у нас перестройки, о миролюбивой внешней политике СССР, становятся свидетелями нового исторического этапа революционного обновления советского общества в год 70-летия Октября.

В соответствии с решениями XXVII съезда КПСС осуществляются меры по коренной перестройке иностранного туризма. Перед нами поставлена задача полнее удовлетворять спрос иностранных и советских граждан в туристских услугах, увеличивать поступления в иностранной валюте, значительно повысить культуру обслуживания.

С 1 июля 1987 года предприятия сферы иностранного туризма стали работать на условиях полного хозрасчета, валютной самоокупаемости и самофинансирования. Так работает и коллектив отделения Госкоминтуриста СССР в Душанбе. Часть служб переведена на бригадный подряд с применением коэффициента трудового участия. Переход на новые условия работы способствовал укреплению трудовой дисциплины и ответственности работников за выполнение своих служебных обязанностей, повысилось качество приема и обслуживания иностранных туристов.

За последние годы значительно расширилась география туристских связей Таджикистана с зарубежными странами. В прошлом году туристские центры республики посетили десятки тысяч иностранных туристов из 60 стран мира, а за 8 месяцев 1987 года приняты и обслужены новые тысячи туристов.

Большой интерес у гостей вызывают экскурсии по Душанбе, Пенджикенту, Нуреку, они с удовольствием посещают исторические памятники, музеи, театры, предприятия и хозяйства, участвуют в вечерах дружбы, беседах за «круглым столом», совершают поездки в Варзобское ущелье. Отделение Госкоминтуриста СССР в Душанбе представляет гостям индивидуальные, не отмеченные в путевке маршруты по достопримечательным местам республики.

Организаторы туристского сервиса стремятся показать и в доходчивой форме рассказать, чего добился Советский Таджикистан за годы Советской власти в интернациональной семье народов нашей страны.

Недавно группа туристов из Франции, распространителей газеты «Юманите», посетила Душанбе. Руководитель группы Роже Февр оставил в книге отзывов запись: «Наша группа имеет единое мнение: служба гостиницы безукоризненная, питание в ресторане превосходное. Таджикистан — пример уважения национальностей и различных культур, пример созидательного труда человека по освоению природы. Восхитительно, что это сделано в такое короткое время. Да здравствует социализм! Браво советским революционерам!».

В последние годы возрос интерес иностранных туристов к нашей республике, что создает хорошие предпосылки для изыскания новых резервов. В будущем году для иностранных туристов открывается охотничий туризм. Ведутся проработки тура «Советский Союз: страна и люди», который предусматривает посещение семей советских граждан в городских квартирах, экскурсии на вертолетах для осмотра ледников, хребтов и вершин Памирских гор, экскурсий на теплоходах по Нурекскому водохранилищу.

Республика располагает большими возможностями в развитии лечебно-оздоровительного, горнолыжного и пешеходного иностранного туризма. Широкие перспективы имеет Ленинабадская область.

На приток иностранных туристов в республику большое влияние оказывает уровень приема и обслуживания, который еще не всегда отвечает современным международным требованиям. В гостинице «Пенджикент», например, часты перебои с водой, электроэнергией, низко качество уборки жилых номеров. Туристские автобусы ДГПАП № 1 выпускает на линию с задержками из-за несвоевременной заправки горючим, что вызывает жалобы иностранных туристов. Отдельные министерства и ведомства, руководители объектов, посещаемых иностранными туристами, уделяют недостаточно внимания содержанию их на должном уровне.

Управление по иностранному туризму при Совете Министров Таджикской ССР, отделения Госкоминтуриста СССР в Душанбе и Пенджикенте с помощью партийных и советских органов ведут постоянную работу по повышению уровня приема и обслуживания иностранных туристов, привлечению их в нашу республику.

Ю. БЫКОВ,
заместитель начальника Управления по иностранному туризму при Совете Министров Таджикской ССР.

На старты осеннего бега

Завтра в Душанбе, как и по всей республике, на старт выйдут тысячи энтузиастов бега. По традиции в этот день свой пробег по центрам спортивного праздника в районах столицы совершат активисты клубов любителей бега (КЛБ). Присоединиться к энтузиастам приглашает горожан и гостей Душанбе Зульфат Ахметзянов, преподаватель института физкультуры, председатель советов КЛБ при городском совете добровольного спортивного общества профсоюзов.

— В нашу группу входит около тридцати человек. Это опытные бегуны, участники практически всех крупных пробегов в нашей стране, включая Московский международный марафон мира. Но бежать мы будем в щадящем режиме, не быстрее десяти километров в час. Такой темп выбран для того, чтобы от группы не отстали те, кто захочет присоединиться к ней. На последнем километровом отрезке (от памятника на площади Победы до театра оперы и балета) к нам могут присоединиться родители с детьми.

Итак, старт в 9.30 от театра (до финиша 23,7 км). Далее стадион «Спартак» — 9.40 (22 км), затем кинотеатр «Октябрь» — 10.15 (16,6 км), парк Дружбы народов — 11.00 (9,1 км). Финиш у театра в 11.50. Отклонение от графика в указанных пунктах составит две-три минуты. Присоединиться к нам можно на любом участке

Еще ни разу мы не финишировали тем же составом, которым стартовали. Думаю, что и завтра в наших рядах будет пополнение.

«Коммунист Таджикистана»—«Туркменская искра»

Ваш ход, читатели!

Во второй партии наши читатели имели два основных варианта игры. Первый: сыграв 16... c:e2 и после 17к:e2 Фf5, сделать попытку организовать атаку на крепость белого короля. Но при этом ферзевый фланг черных остался бы без охраны, и белые могли забрать пешки этого фланга. Имели ли черные достаточную инициативу за пожертвованный материал или нет — это практически невозможно оценить. Поэтому читатели избрали вторую возможность, сыграв 16... Cg4—e6 (диаграмма 2), но при этом белые сохраняют небольшую инициативу.

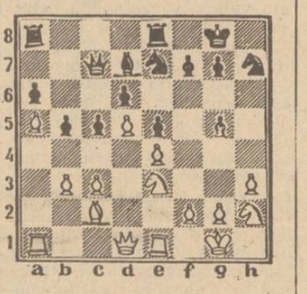

Диаграмма № 1

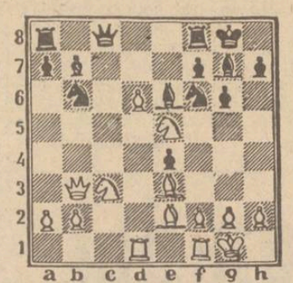

Диаграмма № 2

В первой партии наши друзья-соперники сыграли 21... Кс8—e7 (диаграмма 1). В этом поединке ход за вами, читатели.

Ждем ваших писем по адресу: 734628, г. Душанбе, пр. Ленина, 37, редакция газеты «Коммунист Таджикистана». На конверте не забудьте сделать пометку «Шахматы». Звоните по телефону 23-34-47. Следующий ход 7 октября. Рассматриваться будут письма, поступившие в редакцию до 5 октября.

О. САБИТОВ,
мастер.

ПОГОДА

Сегодня днем в республике без осадков. Ветер восточный, 5 — 10 м/сек. Температура в долинах 24 — 29, по Ленинабадской области и в горах 20 — 25, по западу ГБАО 21—26, по востоку ГБАО 12 — 17, в Душанбе 26 — 28 градусов тепла.

Вчера в 16 часов в столице было плюс 26 градусов.

ТЕАТРЫ

НОВОСИБИРСКИЙ ТЕАТР ЮНОГО ЗРИТЕЛЯ (в помещении драмтеатра им. В. МАЯКОВСКОГО) — «Малыш и Карлсон, который живет на крыше» в 11. «Без страха и упрека» в 19.30. 27 сентября — «Анчутка» в 11. «Дурочка» в 19.30.

ТАДЖИКСКИЙ ГОСУДАРСТВЕННЫЙ АКАДЕМИЧЕСКИЙ ТЕАТР ОПЕРЫ И БАЛЕТА им. С. АЙНИ — 27 сентября — «Тысяча и одна ночь» в 19.30.

ТАДЖИКСКИЙ ГОСУДАРСТВЕННЫЙ АКАДЕМИЧЕСКИЙ ТЕАТР ДРАМЫ им. А. ЛАХУТИ — «На перекрестке» в 19.30. 27 сентября — «Горе от ума» в 19.30.

РЕСПУБЛИКАНСКИЙ ТЕАТР КУКОЛ — «Улыбка клоуна» в 11. 27 сентября — «Улыбка клоуна» в 11, 13.

КИНО

КИНОКОНЦЕРТНЫЙ ЗАЛ — «Пощечина, которой не было» в 10. «Тающие облака» (2 серии) в 11.40, 14.20, 17, 20.

Им. А. ДЖАМИ — Сборник мультфильмов в 10.30. «Вверх тормашками» (2 серии) в 12.30, 15, 17.30. Кинопанорама «Октябрь-87». «Взломщик» в 20.

«КРАСНАЯ ЗВЕЗДА» — «Следователь по прозвищу «Шериф» в 21, 22.30.

«ТАШКЕНТ» — «Крик дельфина» (большая программа) в 21.

«ВАТАН» — «Посторонним вход разрешен» в 10. «Двойник приходит на помощь» в 11.30 удл., 13.10 удл. «Сюрприз Афродиты» в 15.10, 17, 19, 21.

«ВАТАН» (летний) — «Двойник приходит на помощь» в 21 удл.

«ЖЕЛЕЗНОДОРОЖНИК» — «Голова Горгоны» в 21.

«ХРОНИКА» — Фильмы для детей в 10, 11.30. «Как солнце и воздух» в 13, 14, 15, 16, 17, 18, 19. «Посторонним вход разрешен» в 20 удл.

«ТАДЖИКИСТАН» — «Собака в ящике» в 10. «Опасные гастроли» в 12, 14, 15.40 удл., 18, 19.40, 21.30 удл.

«СОВЕТСКИЙ» — «С неба на землю» (большая программа) в 21.

«8 МАРТА» — Б. зал — «Дочь командира» в 10. «Как три мушкетера» (2 серии) в 12, 15, 18, 20.30. М. зал — Сборник мультфильмов в 11. «Случай в квадрате 36-80» (на тадж. яз.) в 17, 21. «Редкая порода» в 13, 15, 19.

«ДЖАВОНОН» — «Скальпель, пожалуйста!» в 21.

«МИР» — «Двое на острове слез» (большая программа) в 21.

КЛУБ ЦЕМКОМБИНАТА — «Стрелы Робин Гуда» в 20 удл.

«ОРЛЕНОК» — Б. зал — «Снежные крылья» в 10, 12, 14, 16. «Одинокая женщина желает познакомиться» в 18, 19.45, 21.30. М. зал — «Голова Горгоны» в 17, 19, 21.

«СИТОРА» — «Восоногий Ген» в 10. «Трое мужчин и младенец в люльке» в 12, 14, 16, 18, 19.45, 21.30 (большая программа).

«ОКТЯБРЬ» — «Одинокая женщина желает познакомиться» (большая программа) в 21.

«ВЕСНА» — «Ягуар» (большая программа) в 21.

«ЗАРАВШОН» — «Алый камень» в 15, 19.30. «Этот безумный, безумный, безумный мир» (2 серии) в 12, 16.30, 21.

Им. ЗЕБУННИСО — Б. зал — «Дорогие мои москвичи» в 10. «Детская площадка» в 13 удл., 15 удл. «Продавец лотерейных билетов» в 17 удл., 19, 20.30.

М. зал — Сборник мультфильмов в 10.30. «Арифметика любви» в 12 удл., 14. «Любовь моя, печаль моя» (на тадж. яз.) в 16 удл.

«СПУТНИК» — «Перехват» в 21 удл.

«ГАЛАБА» — «Френсис» (2 серии) в 21.

«ПАМИР» — «Случай в Черной пещере» в 10. «Вверх тормашками» (2 серии) в 11.30, 14, 16.30, 19. «Человек-оркестр» в 21.30.

«МЕХНАТ» — «Вариант «Зомби» в 21, 22.30.

«ФЕСТИВАЛЬ» — «Вверх тормашками» (2 серии) в 21.

Им. М. ГОРЬКОГО — «Сын Белой Лошади» в 10.30. «Вверх тормашками» (2 серии) в 11.30, 14.10, 16.40, 19.10, 21.40.

Им. М. ГОРЬКОГО (летний) — «Подлинная история дамы с камелиями» (большая программа) в 21.15.

ДВОРЕЦ КУЛЬТУРЫ ПРОФСОЮЗОВ — «Король Дроздовик» в 12. «Оскар» в 13.30, 15.20, 17, 18.40, 20.30.

АЭРОФЛОТ НАПОМИНАЕТ,

что в 03 часа 00 минут 27 сентября стрелки всех часов нашей страны будут переведены на 1 час назад, поэтому рейсы 629 из Москвы и 4900 из Ленинграда — Уфы прибудут в аэропорт Душанбе на 1 час раньше указанного в расписании времени:

рейс 629 из Москвы в 05 часов 45 минут,

рейс 4900 из Ленинграда — Уфы в 04 часа 10 минут.

Авнареклама.

ВНИМАНИЮ КИНОЗРИТЕЛЕЙ!

26 сентября

в кинотеатре им. А. ДЖАМИ

состоится вечер кинопанорамы **«Октябрь-87».**

В заключение — новый художественный фильм

«ВЗЛОМЩИК»
(«Ленфильм»).

Автор сценария — В. Приемыхов.

Режиссер — В. Огородников.

В главных ролях: солист рок-группы «Алиса» К. Кинчев и юный дебютант О. Елыкомов.

Начало в 19 часов.

ВНИМАНИЮ ГРАЖДАН!

По многочисленным просьбам трудящихся городов Душанбе и Ленинабада для исключения шумов над городами и создания нормальных условий для отдыха жителей Таджикское управление гражданской авиации с 22 сентября 1987 года

ввело новый режим работы аэропортов Душанбе и Ленинабада:

с 6.00 до 24 часов (время местное).

Авнареклама.

Редактор
В. П. НАУМОВ.

Телепрограмма с 28 сентября по 4 октября

Спутник телепрограммы

ПОЗЫВНЫЕ БЕЛОЙ СТРАДЫ

Как обычно в начале хлопкоуборочной кампании, на телеэкранах появится рубрика «Хлопок юбилейного года». Передачи этого цикла будут выходить в эфир три раза в неделю, объемом по сорок минут каждая. Значительное место в них отводится сообщениям о ходе страды в областях и районах, телепортретам лучших тружеников полей, комментариям специалистов, выступлениям ученых, публицистов, писателей. Но не констатация фактов станет главным в передачах. В них будут подниматься проблемы, которые требуют скорого решения.

В цикле передач «Хлопок юбилейного года» предусмотрена и музыкальная часть. Это песни в исполнении ведущих артистов республики, популярные мелодии и танцевальные номера.

Первую передачу нового цикла можно увидеть 29 сентября в 22 часа.

НА КРЫЛЬЯХ МУЗЫКИ

Кто может сказать сегодня, как звучали древние музыкальные инструменты, верные спутники таджикского народа во времена великого Рудаки и ранее? Нам остается лишь гадать об этом. Немногие из инструментов далекого прошлого возрождены ныне руками умельцев по описаниям и скупым словам преданий.

Увлекательные истории восстановления таких инструментов звучат регулярно в передаче «Мелодии Борбада», которые готовит музыкальная редакция республиканского телевидения. Но 2 октября в 20 часов 50 минут в передаче речь пойдет не о забытых инструментах, а об одном из тех, который хорошо знаком нам всем и возможности которого вскрыты далеко не полностью, — о дутаре.

Ведущий передачи — журналист А. Хасанов расскажет об истории и путях совершенствования дутара, месте, которое он занимает по праву в нашей музыкальной культуре. Прозвучат мелодии, исполненные на дутаре Х. Пулатовым и группой музыкантов Таджикского института искусств, редкие фондовые записи.

«ДРУЖБА НАРОДОВ — ДРУЖБА ЛИТЕРАТУР»

Название этой передачи, подготовленной литературной редакцией, говорит само за себя. Точно быстрые ручейки, сливаются воедино литературы братских народов нашей страны, образуя могучий полноводный поток советской литературы.

Много интересного можно узнать из книг, хранящихся в библиотеке имени Фирдоуси, скажем, о Ленинграде и той помощи, которую оказывают ленинградцы Таджикистану в развитии народного хозяйства и культуры. Но и ленинградская публичная библиотека имени Салтыкова-Щедрина хранит в своих фондах уникальные публикации о нашей республике. Включите телевизоры 29 сентября в 18 часов 45 минут и, не покидая квартиры, вы посетите выставку книг, прибывших к нам из Ленинграда. Редкие издания, вышедшие в свет сто и семьдесят лет назад, содержат любопытные сведения об археологических изысканиях на территории Таджикистана, его флоре и фауне, научных работах на Памире. Здесь же первые плакаты, призывающие рабочих и крестьян далекого Туркестана крепить Советскую власть.

Комментарий сотрудницы ленинградской библиотеки Л. Леонтьевой поможет нам суммировать впечатления о выставке в единое целое.

Понедельник, 28

ДУШАНБЕ

18.45 — Новости дня (т.). 18.55 — Телешкола «Знание». Урок общей физики для студентов-заочников (т.). 19.30 — Новости. 19.50 — В объективе — перестройка. 20.00 — «Озаренные Октябрем» (т.). 20.30 — Ахбор. 20.50 — «Музыкальные встречи». Лауреат Государственной премии СССР композитор Л. Афанасьев. 21.30 — Время. 22.05 — Фестиваль Индии в СССР. Художественный фильм «Приключения Али-Бабы и сорока разбойников». 1-я серия.

МОСКВА ПРОГРАММА «ВОСТОК»

8.00 — 90 минут. 9.35 — Футбольное обозрение. 10.05 — Герои Ю. Яковлева на экране. «Девочка, хочешь сниматься в кино?». 11.25, 16.25 — Новости. 16.35 — Прожектор перестройки. 16.45 — Здравствуй, музыка. 17.30 — Призвание. 18.00 — Это вы можете. 18.45 — Футбольное обозрение. 19.15 — Сегодня в мире. 19.30 — Ускорение и перестройка. 20.00 — Все пьесы М. Горького. «Достигаев и другие». Фильм-спектакль. 21.30 — Время. 22.05 — Прожектор перестройки. 22.15 — «Достигаев и другие» (продолжение). 23,10 — Счастье Мухтара Ауэзова. 23.55 — Сегодня в мире.

ВТОРАЯ ПРОГРАММА

9.00 — Утренняя гимнастика. 9.15 — Премьера документального фильма «Натюрморт с мясом и без мяса». 9.35, 10.35 — История. 8 класс. Якобинская диктатура. 10.05 — Итальянский язык. 11.05 — Наука и жизнь. 11.35, 12.40 — История. 5 класс. Возникновение искусства и религиозных верований. 12.00 — Д. Дефо и его книга «Робинзон Крузо». 12.30 — «Здесь властвуют мелодии и спорт». 13.05 — «Карусель». Художественный телефильм. 14.15 — Учителю — урок музыки. 7 класс. 15.10, 18.35 — Новости. 18.45 — Служу Советскому Союзу. 19.45 — Международная панорама. 20.30 — Спокойной ночи, малыши. 20.45 — Музыкальный экспромт. 21.00 — Футбольное обозрение. 21.30 — Время. 22.05 — Прожектор перестройки. 22.15 — «Мама вышла замуж». Художественный фильм. 23.35 — Новости. 23.40 — Волейбол. Чемпионат Европы. Мужчины. Сборная СССР — сборная Югославии.

Вторник, 29

ДУШАНБЕ

10.00 — Ахбор. 10.25 — Художественный телефильм «Однажды осенью». 17.40 — Новости дня (т.). 17.50 — «Цвети, мой край». Школа №№ 4 и 30 Гиссарского района (т.). 18.25 — Новости. 18.45 — «Дружба народов — дружба литератур». Выставка книг из фонда публичной библиотеки им. Салтыкова-Щедрина. 19.10 — Ахбор. Показывает Москва: 19.30 — К 70-летию Великой Октябрьской социалистической революции. «Советский Азербайджан». Программа Азербайджанского телевидения. 21.30 — Время. Показывает Душанбе: 22.00 — Хлопок юбилейного года (т.). 22.40 — Фестиваль Индии в СССР. «Приключения Али-Бабы и сорока разбойников». 2-я серия.

МОСКВА ПРОГРАММА «ВОСТОК»

8.00 — 90 минут. 9.35 — «Достигаев и другие». Фильм-спектакль. 11.55, 16.30 — Новости. 16.40 — Прожектор перестройки. 16.55 — Зеленый остров Мадагаскар». Киноочерк. 17.15 — Веселые старты. 18.00 — «В. И. Ленин. Последнее подсолье». Научно-популярный фильм. 18.20 — Программа телевидения Нидерландов. 19.15— Сегодня в мире. 19.30 — К 70-летию Великой Октябрьской социалистической революции. «Советский Азербайджан». 21.30 — Время. 22.00 — Прожектор перестройки. 22.10 — Премьера художественного телефильма «Рембрандт». 23.55 —Сегодня в мире.

ВТОРАЯ ПРОГРАММА

9.00 — Утренняя гимнастика. 9.15 — Премьера документального фильма «Где теряются реки». 9.35, 10.35 — Природоведение. 2 класс. Приметы осени. 9.55 — «Научно - техническое творчество молодых электротехников». 10.05 — Французский язык. 10.55 — «В литейном цехе — МДН». 11.05 — Учащимся СПТУ. Общая биология. Биоэнергетика. 11.35, 12.35 — История. 6 класс. Средневековая деревня. 12.05 — Русская речь. 13.05 — «Мама вышла замуж». Художественный фильм. 14.25 — Программа Ворошиловградской телестудии. 15.45, 18.35 — Новости. 18.45 — Ритмическая гимнастика. 19.15 — Мотоспорт. Международные соревнования. 19.45 — «Жизнь, отданная революции». Н. Островский. 20.30 — Спокойной ночи, малыши. 20.45 — До шестнадцати и старше. 21.30 — Время. 22.00 — Прожектор перестройки. 22.10 — Премьера телефильма «Формула света». 23.10 — Новости.

Среда, 30

ДУШАНБЕ

10.00 — Ахбор. 10.25 — Телефильм «Послесловие к приговору». 10.40 — Телешкола «Знание». Урок таджикского языка для учащихся 6-х классов. 18.00 — Новости дня (т.). 18.10 — К 70-летию Великого Октября. «Планета детей — планета друзей». Программа Белорусского телевидения. 18.40 — Музыкальная программа. 19.20 — В объективе — перестройка (т.). 19.30 — Новости. 19.50 — «Поэзия молодых» (т.). 20.30 — Ахбор. 20.50 — «Поэзия молодых» (продолжение). 21.30 — Время. 22.00 — «Потехе — час».

МОСКВА ПРОГРАММА «ВОСТОК»

8.00 — 90 минут. 9.35 — «Оранжевое горлышко». Мультфильм. 9.55 — В мире животных. 10.55 — Веселые старты. 11.40, 16.25 — Новости. 16.35 — Прожектор перестройки. 16.45 — «Разбитсе сердце Афродиты». Телефильм. 17.15 — До шестнадцати и старше. 18.00 — Наш сад. 18.30 — Сегодня в мире. 18.45 — К национальному празднику Китая — Дню провозглашения республики. «Путешествие по Китаю». 19.45 — Художественный фильм «Исполняющий обязанности». 21.20 — Прожектор перестройки. 21.30 — Время. 22.00 — Спортивная программа. Футбол. Европейские кубки. В перерыве (22.45) — Сегодня в мире. 24.00 — Спутник телезрителя.

ВТОРАЯ ПРОГРАММА

9.00 — Утренняя гимнастика. 9.15 — Премьера документального фильма «Скоро лето». 9.35, 10.35 — Обществоведение. 10 класс. Мир глазами материалиста. 10.05 — Немецкий язык. 11.05 — Учащимся СПТУ. Этика и психология семейной жизни. Последствия нарушений семейных отношений. 11.35, 12.40 — Н. В. Гоголь. «Тарас Бульба». 6 класс. 12.05 — Научно-популярные фильмы. 13.10 — Сельский час. 14.10 — Твоя ленинская библиотека. В. И. Ленин. «Материализм и эмпириокритицизм». 14.50, 18.35 — Новости. 18.45 — «Вечный огонь Краснодона». 19.00 — Музыкальный киоск. 19.30 — «Скульптор Михаил Аникушин». Телефильм. 20.20 — Спокойной ночи, малыши. 20.35 — Содружество. 21.05 — «Кто ты будешь такой?». Телеочерк. 21.20 — Прожектор перестройки. 21.30 — Время. 22.00 — «Легенда серебряного озера». Художественный фильм. 23.35 — Новости. 23.40 — Премьера телефильма «Работа мастера славит». 24.00 — Волейбол. Чемпионат Европы. Мужчины. Сборная СССР — сборная Италии.

Четверг, 1

ДУШАНБЕ

10.00 — Ахбор. 10.25 — Художественный фильм «Без свидетелей». 18.00 — Новости дня (т.). 18.10 — Телефильмы. 18.50 — «Пусть всегда будет солнце». IX Всесоюзный слет пионеров в Артеке (т.). 19.30 — Новости. 19.50 — Музыкальная программа с участием артистов народного театра Московского района (т.). 20.30 — Ахбор. 20.50 — Еще одно напутствие (т.). 21.30 — Время. 22.05 — Хлопок юбилейного года (т.). 22.45 — «Совет да любовь» (т.).

МОСКВА ПРОГРАММА «ВОСТОК»

8.00 — 90 минут. 9.35 — Мультфильм. 9.55 — «Хрустальный глобус». Телефильм. 10.55 — «Лунный вальс». Фильм-концерт. 11.40, 16.30 — Новости. 16.45 — Прожектор перестройки. 16.55 — Ребятам о зверятах. 17.25 — Премьера телефильма «Миллион Хиросим». 18.15 — «Прикарпатские самоцветы». Концерт. 18.45 — «Строчка зигзагом». 18.55 — Сегодня в мире. 19.10 — Спортивная программа. Футбол. Европейские кубки. 21.30 — Время. 22.05 — Прожектор перестройки. 22.15 — Премьера телефильма «Чтобы был театр». 23.30 — Сегодня в мире. 23.45 — К Международному дню музыки. Концерт мастеров искусств (ПНР).

ВТОРАЯ ПРОГРАММА

9.00 — Утренняя гимнастика. 9.15 — Премьера документального фильма «Время сеять». 9.35, 10.35 — Окружающий нас мир. 1 класс. Школа и мои товарищи. 9.55 — «По заповедным тропам». 10.05 — Испанский язык. 10.55 — «Робот Пеструха». Научно - популярный фильм. 11.05 — Учащимся СПТУ. История. Культурная революция в СССР. 11.35, 12.40 — Биология. 7 класс. Насекомые. 12.00 — Поэзия. Н. Асеев. 13.05 — «Легенда серебряного озера». Художественный фильм. 14.40 — Твоя ленинская библиотека. В. И. Ленин. «Материализм и эмпириокритицизм». 15.10 — Новости. 15.20 — Программа Грузинского телевидения. 18.35 — Новости. 18.45 — Спидвей. Международные соревнования. «Золотой шлем». 19.10 — Ритмическая гимнастика. 19.40 — Из сокровищницы мировой музыкальной культуры. Я. Сибелиус. Симфония № 2 ре мажор. 20.30 — Спокойной ночи, малыши. 20.45 — За безопасность движения. 20.50 — Для всех и для каждого. 21.20 — «Учительница первая моя». Документальный фильм. 21.30 — Время. 22.05 — Прожектор перестройки. 22.15 — «Прости меня, Алеша». Художественный фильм. 23.45 — Новости.

Пятница, 2

ДУШАНБЕ

10.00 — Ахбор. 10.25 — Телефильм «Кокле». 10.40 — Телешкола «Знание». Урок физики для учащихся 10-х классов (т.). 11.25 — Телефильм «Что ты умеешь, то ты и есть». 18.00 — Новости дня (т.). 18.10 — Фильм для детей «Серебристый колокольчик». 18.25 — Имени Индиры Ганди. 19.05 — Телефильм «Делу — время». 19.30 — Новости. 19.50 — В объективе — перестройка. 20.00 — «Сделай сам». Консервирование овощей в домашних условиях (т.). 20.30 — Ахбор. 20.50 — Мелодии Борбада. 21.30 — Время. 22.05 — Выступление Государственного Кубанского казачьего хора.

МОСКВА ПРОГРАММА «ВОСТОК»

8.00 — 90 минут. 9.35 — «Исполняющий обязанности». Художественный фильм. 11.10— Обратная связь. 11.45, 16.30 — Новости. 16.45 — Прожектор перестройки. 16.55 — Герои Ю. Яковлева на экране «Зимородок». 18.10 — Призвание. 18.35 — «Ближний Восток: это касается всех». Теледискуссия в Женеве. 19.35 — Фотоконкурс «Родина любимая моя». 19.40— «Ни пуха, ни пера». Телеочерк. 20.00 — К Дню учителя. Встреча в Концертной студии Останкино с народным учителем СССР директором школы-интерната № 2 Владивостока Н. Н. Дубининым. 21.30 — Время. 22.05 — Прожектор перестройки. 22.15 — Знакомьтесь — молодые кинематографисты. «Нескладуха», «Размолвка». 23.35 — Сегодня в мире. 23.50 — Вечерняя программа для молодежи.

ВТОРАЯ ПРОГРАММА

9.00 — Утренняя гимнастика. 9.15 — Премьера документальных фильмов: «Ради сильной пшеницы», «Как рождается завтра» («Таджикфильм»). 9.35, 10.40 — История. 4 класс. В крепостной деревне. 10.00 — Английский язык. 10.50 — «Будь здоров, малыш». 11.05 — Учащимся СПТУ. Обществоведение и марксистско - ленинское учение о государстве. 11.35, 12.40 — А. С. Пушкин. «Песнь о вещем Олеге». 5 класс. 12.05 — Наш сад. 13.10 — «Прости меня, Алеша». Художественный фильм. 14.35 — Встречи с А. Грином. 15.20 — Новости. 15.30 — «Страницы истории». «Не подлежит забвению». 18.35 — Новости. 18.45 — Концерт. 19.15 — Клуб путешественников. 20.15 — «Контакт». Телефильм (Душанбе). 20.30 — Спокойной ночи, малыши. 20.45 — Поет и танцует молодость. 21.00 — Волейбол. Чемпионат Европы. Мужчины. Сборная Франции — сборная СССР. 21.30 — Время. 22.05 — Прожектор перестройки. 22.15 — Приглашает телетеатр. Ж. Сименон. «Мегрэ и старая дама». 00.50 — Новости.

Суббота, 3

ДУШАНБЕ

10.00 — Ахбор. 10.25 — Песни и танцы народов СССР. 11.25 — Художественный фильм. 17.50 — Реклама «Каждому и всем». 18.00 — Чемпионат СССР по футболу. «Памир» (Душанбе) — «Черноморец» (Одесса). 2-й тайм. 18.45 — Дела пионерские. 19.15 — Мир за неделю (т.). 19.30 — Новости. 19.50 — «Тропою судьбы». Теленовелла (т.). 20.20 — Кинозарисовка. 20.30 — Ахбор. 20.50 — Цирковая программа. 21.30 — Время. 22.00 — Хлопок юбилейного года (т.). 22.40 — «Память». А. Лахути (т.).

МОСКВА ПРОГРАММА «ВОСТОК»

8.00 — 90 минут. 9.30 — Отчего и почему. 10.00 — Человек. Земля. Вселенная. 10.30 — Телефильм «Всадник революции». 11.30 — «Научная фантастика и будущее человечества». 12.00 — Для всех и для каждого. 12.30 — Содружество. 13.00 — Сегодня в мире. 13.15 — «Радуга», «Луковый рынок в Веймаре» (ГДР). 13.50 — «Человек сильнее крепости». Мультфильм. 14.00 — К Дню учителя. Родительский день — суббота. 15.30 — Телемост СССР — США. «Вместе к Марсу». 16.45 — К юбилею Великого Октября. Художественный фильм «Старые стены». 18.30 — Премьера телефильма «Фундамент». 19.00 — 9-я студия. 20.00 — «Впервые на экране ЦТ». «Дайте нам мужчин». 21.20 — Прожектор перестройки. 21.30 — Время. 22.00 — Футбол. Чемпионат СССР. ЦСКА — «Днепр». 2-й тайм. 22.45 — Новости. 22.50 — Песня-87.

ВТОРАЯ ПРОГРАММА

9.00 — Утренняя гимнастика. 9.15 — Прыжки на лыжах с трамплина. Чемпионат СССР. 10.05 — Утренняя почта. 10.35 — Ритмическая гимнастика. 11.05 — «Перечитывая Маяковского». Фильм-концерт. 12.10 — Фестиваль национальных театров страны. «Хаос». 14.55 — Реклама. 15.00 — «Сказка странствий». Художественный фильм. 16.45 — «Вокруг смеха». 18.15 — Концерт С. Захарова. 19.20 — Теннис. Кубок Дэвиса. Сборная СССР — сборная Швейцарии. 20.20 — Спокойной ночи, малыши. 20.35 — Здоровье. 21.20 — Прожектор перестройки 21.30 — Время. 22.05 — Премьера художественного телефильма «Дом отца твоего». 2 серии. В перерыве — Новости.

Воскресенье, 4

ДУШАНБЕ

ДЕНЬ УЧИТЕЛЯ

10.00 — Ахбор. 10.25 — «Букет учителю» (т.). 11.00 — Художественный фильм «Странная история доктора Джекила и мистера Хайда». 18.25 — К 70-летию Великого Октября. Художественный телефильм «Рожденная революцией». 1-я серия «Трудная осень». 19.30 — Новости. 19.45 — «Муаллим». Телеочерк о деятельности доктора исторических наук М. Р. Шукурова (т.). 20.10 — Телефильм «Я русский бы выучил». 20.30 — Ахбор. 20.45 — Музыкальная программа, посвященная Дню учителя. 21.30 — Время. 22.00 — «Шоми Душанбе».

МОСКВА ПРОГРАММА «ВОСТОК»

8.00 — 90 минут. 9.30 — Минуты поэзии. 9.35 — Ритмическая гимнастика. 10.20 — Тираж «Спортлото». 10.35 — Будильник. 11.05 — Служу Советскому Союзу. 12.05 — Утренняя почта. 12.35 — К 30-летию запуска первого в мире искусственного спутника Земли. «Прелюдия старта». 13.10 — С. Есенин. «Песнь о великом походе». 13.35 — Музыкальный киоск. 14.05 — Сельский час. 15.05 — Здоровье. 15.50 — Детский юмористический журнал «Ералаш». 16.00 — «Впервые на экране ЦТ». «Вина лейтенанта Некрасова». 17.30 — Волейбол. Чемпионат Европы. Женщины. Финал. 18.15 — «Здравствуй, Москва». Заключительная выставка Второго всесоюзного фестиваля народного творчества. 19.00 — Международная панорама. 19.45 — Мультфильмы. 20.10 — «Крупным планом — человек». Учитель, которого ждут. 21.20 — Прожектор перестройки. 21.30 — Время. 22.00 — Футбол. Чемпионат СССР. «Торпедо» — «Спартак». 2-й тайм. 22.45 — Новости. 22.50 — Жизнь, отданная песне.

ВТОРАЯ ПРОГРАММА

9.00 — На зарядку становись. 9.20 — К Дню учителя. Телефильмы. 10.20 — Из сокровищницы мировой музыкальной культуры. А. Хачатурян. 11.25 — «Круг звезд» (продолжение). 22.30 — Художественный фильм «Мимино».

МОСКВА ПРОГРАММА «ВОСТОК»

8.00 — 90 минут. 9.35 — «Место встречи изменить нельзя». 4-я и 5-я серии. 12.15 — Второй Всесоюзный фестиваль народного творчества. 12.45 — Для всех и для каждого. 13.15 — Мастера исполнительского искусства. 14.10 — «Разговор по существу». 15.30 — Сегодня в мире. 15.45 — К Дню пропагандиста. Вопросы теории. 16.15 — «Радуга» Культурное наследие Йемена (НАР). 16.50 — В мире животных. 17.50 — «Узорная сказка». «Портрет». Мультфильмы. 18.20 — Премьера телефильма «Хрустальный глобус». 19.25 — Переход на зимнее время. 19.40 — К юбилею Великого Октября. Художественный фильм «Белорусский вокзал». 21.30 — Время. 22.05 — Прожектор перестройки. 22.15 — «В субботу вечером». «Приглашает Михаил Жванецкий». 23.35 — Новости. 23.40 — Премьера телефильма «Созвездие «Динамо».

ВТОРАЯ ПРОГРАММА

9.00 — Утренняя гимнастика. 9.20 — «А ельник зелен и тенист». 9.30 — Ритмическая гимнастика. 10.00 — Утренняя почта. 10.30 — Программа Туркменского телевидения. 11.50 — Наш сад. 12.20 — Волейбол. Чемпионат Европы. Мужчины. Сборная СССР — сборная Румынии. 12.50 — «Незваный друг». Художественный фильм. 14.15 — «Тео Адам приглашает». 15.30 — «Даурия». Художественный фильм. 2 серии. 18.30 — «Москва. Большой зал консерватории». Русская хоровая музыка. 20.30 — Спокойной ночи, малыши. 20.45 — Здоровье. 21.30 — Время. 22.05 — Прожектор перестройки. 22.15 — Премьера художественного телефильма «Трава зелена». 2 серии. 00.15 — Новости.

СЕГОДНЯ

ДУШАНБЕ

10.00 — Ахбор. 10.25 — Художественный фильм «Восход над Гангом». 1-я серия. 17.40 — Новости дня (т.). 17.50 — Реклама «Каждому и всем». 18.00 — «Экран дружбы». Совместная программа телевидения республик Средней Азии и Казахстана. 19.00 — «Мир, в котором я живу». 19.30 — Новости. 19.50 — А. Фирдоуси