Хото, худөөгэй һонин

Бокс

ЕХЭ НААДАНДА УРИНАБДИ

Ажалай Улаан Тугай орденто авиационно заводой «Рассвет» клуб соо боксоор уласхоорондын ехэ мүрысөөн үнгэргэгдэхэ болобо. Манай Буряад ороной мэдээжэ боксер, Мельбурн хотодо үнгэргэгдэһэн Олимпиин наадануудай түрүүшын чемпион Владимир Сафроновой дурасхаалда зорюулагдаһан энэ мүрысөөндэ олон тоото спортсменүүд хабаадалсаха байнаная мэдүүлээ.

— Корейн, Монгол ороной арһан бээлэйн эзэд хабаадалсаха дуратай байнаная бусадһаа түрүүлэн мэдүүлээ һэн. Корейн арадай республикаһаа арба гаран боксер хабаадаха болоно,— гэжэ залуушуулай, аншалгын болон физкультура, спортын талаар республикын комитедэй мэргэжэлтэ В. Б. Цыбикдоржиев хөөрэвэ.

Ямар городуд, республика, область, хизаарнуудһаа командануд ерэхээр хүлеэгдэнэб гэхэдэ, Белоруси, Үзбекистанһаа, Тува, Саха-Яхадһаа, Красноярскын, Хабаровскын хизаарһаа, Эрхүүгэй, Шэтын областьнуудһаа, Москва хотоһоо ороноймай мэдээжэ боксернүүд сугларха юм.

Жэл бүри үнгэргэдэжэ байдаг энэ наадан ноябрийн 30-һаа декабрийн 3 болотор үргэлжэлхөөр хараалагдана. Түрүүшын уулзалга 5 часһаа эхилхэ юм.

Мүрысөөнэй ахамад судьягаар Олимпийн наадануудай мүнгэн медальда хүртэһэн, Европын чемпион В. И. Баранников томилогдонхой.

Б. ЦЫРЕМПИЛОВЭЙ фото.

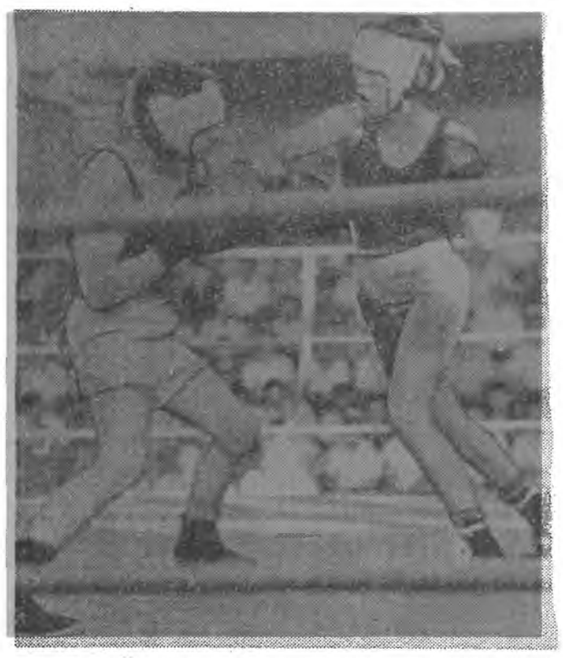

АЖАЛДАА ГАРАНАГҮЙ

Загарайн аймагай 28 дунда һургуулинуудай дундаһаа 11 һургуулийн багшанар ноябрийн 10-най үдэр ажалдаа гараагүй. Гол шалтагаанинь гэхэдэ, багшанарай салин тон бага, гиигээд саг соогоо үгтэдэггүй ушар, Һургуулинуудай техническэ худэлмэрилэгшэдэй салин ороймоол 46.000 түхэриг, 7—8 разрядтай залуу багшанар 52.992 түхэриг салин абана ха юм.

Багшанарта гэр байрын, зайн галай, түлеэнэй түлөө түлбэрийн мүнгэн үгтэнэгүй, август һарын салин багшанарта һаял үгтэжэ эхилһэн байна. Олон хүүгэдтэй гэр бүлэнүүдтэ гүрэнэй зүгһөө туһаламжа үзүүлэгдэнэгүй, һурагшадай үдын халуун хоол һургуулинуудта таһалагдана. Захын һуурин нютагуудай үхибүүд, амаралтын үдэрнүүдтэ интернатуудһаа гэртээ эөөгдэнэгүй.

Багшанарай салингые 1,4 дахин нэмэхэ гэһэн Загарайн аймагай һургуулинуудай багшанарай эриглые алишье талаһаань дэмжэхыень уряалһан нөөмэл бэшэгтэйгээр бусад һургуулинуудай багшанарта хандаба.

В. БАТОРОВ.

ЦЕХЭЙ ВЕТЕРАНУУД

Улаан-Удын локомотив-вагон заводой шэрэм шудхалгын цехэй худэлмэри хүнэй махабата хүндэ нүлөөтэй гэжэ бултанда мэдээжэ. Ушар тинмэнээ эрэгтэйшүүл 10 жэлдэ, эхэнэрнүүд 7,5 жэлдэ худэлөөд байхадаа, бусадта орходоо 10 жэлээр урид, эмэгтэйшүүлынь 40 гү. алн 45 наһандаа наһанайнгаа амаралтада гараха эрхэ олодог юм.

Гэхэтэй хамта энэ цехтэ олон эхэнэрнүүдэй үүн удаан сагта худэлдэгынь гайхалтай.

Жэшээлхэдэ, складые даагша Е. М. Носкова 42 жэлдэ, хэбшэдэй мастер С. В. Бузаева 35, хэбшэд Г. Мантыкова, Н. Ф. Козлова 27, М. М. Борисова, И. М. Тапхарова гэгшэд 23 жэлдэ таһалгарлагүй ажаллана.

— Эндэ худэлхэдэ хүнэй бэедэ һайн юумэ юун байха һэм даа. Минин һанахада, хүшэр байдал коллективые бэхижүүлдэг гэжэ һанадагби. Юуб гэхэдэ, нэгэ һаналтай, нэгэ зорилготой ябахадаа, ямаршье бэрхэшээл хамтынгаа хүсөөр дабана ха юмбибди. Хоёрдохёор, хүн наһанайнгаа мэргэжэл шэлэхэ гэжэ байдаг. Мүнөө сагта энэ ажалһаа гараад, ямар һайн худэлмэри олохобибди даа, —гэжэ Ирина Михайловна Тапхарова хөөрөө һэн.

Минин һанахада, хүн ямаршье эрхэ байдалда дададаг гээшэ ааб даа. Тинмэнээ шэрэм шудхалаагай хэб хэлгэ эдэ баатарлиг эхэнэрнүүдэй наһанайнь хэрэг болоо гээшэ ха.

Т. НИМБУЕВ.

Аглаг һайхан Ага нютагта

Амжалтаяа арьбадхана

Могойтын районой Ага станци дээрэ һуурижаһан ажахы мяхалиг үүлтэрэй мал үсхэбэрилжэ эхилһээр хэдэн жэл болобо.

Казахстанай хүри малаан бухануудые асараад, эндэхи симментал үүлтэрэй үнеэдтэ табижа, яһала һайн үрэ дүнгүүдые туйлаба. Жэл хахадтай болоһон хашараануудынь 350—450 килограмм шэгнүүр татана. Мяхалиг үүлтэрэй мал үсхэбэрилгэ яһала баринштай. Энээнһээ урид нэгэ үхэрые адагынь гурбан жэл харуулһалжа, мяхан болгодог һаа, энэ үүлтэрэй мал жэл хахад соо тобшр тарган болодог байна. Гадна энэ ажахы гарзагүй шахуу худэлнэ.

Мяхалиг үүлтэрэй эбэртэ малай мяха үнэгүйгөөр үйлэдбэрилхэ аргатай. Эндэ мяханай комбинат бии, тинмэнээ харгын гаргашагүйгөөр, яһала үнэгүйгөөр мяхан үйлэдбэрилэгдэн болбосоруулагдана гээшэ. Энээнһээ гадна 20 мянган толгой хони ажахынхид үсхэбэрилнэ. Иигэжэ тэдэнэр ажмалтаяа улам арьбадхахые оролдоно.

Һүмын хонхо зэдэлээ

Ага һууринай дунда ородой Никольско һүмэ бии юм. Үнэн алдарта шажанай гуламта 1930-аад онуудай үедэ һандаргадаһан аад, һүүлэй жэлнүүдтэ бага сага һэргээгдэжэ байнхай. Урданайнь гэр байра һуэргтэйшүүлдэ үгтэнхэй, досоохи хэрэгсэл, шажанай зүйлнүүдынь хүсэлдүүлэгдэн суглуулагдана. Томо зэд хонхо Доодо-Тагилда шудхагдажа, тодхогдоо.

Һүүлэй үедэ эндэ шажанай уншалга, мүргэл болодог болобо. Улаан-Удэһөө Андрей санаартан ерэжэ, энэ һүмэдэ саг үргэлжэ худэлнэ. Энэ хүнород хэлэнэй, литературын багшаар худэлжэ байтараа, тэрэнээ орхёод, шажан мүргэлэй хэрэг шэлэнэн байна. Омск, Эрхүү, Улаан-Удэ хотонуудаар бурханай үйлэ суглуулагдана. Томо зэд хонхо Доодо-Тагилда шудхагдажа, тодхогдоо.

Һүүлэй үедэ эндэ шажанай уншалга, мүргэл болодог болобо. Улаан-Удэһөө Андрей санаартан ерэжэ, энэ һүмэдэ саг үргэлжэ худэлнэ. Энэ хүнород хэлэнэй, литературын багшаар худэлжэ байтараа, тэрэнээ орхёод, шажан мүргэлэй хэрэг шэлэнэн байна. Омск, Эрхүү, Улаан-Удэ хотонуудаар бурханай үйлэ суглуулагдана. Томо зэд хонхо Доодо-Тагилда шудхагдажа, тодхогдоо.

Һүүлэй үедэ эндэ шажа-

МВД-һээ мэдээсэнэ

МАЛГАЙ, БУУ ХУЛГАЙЛАГДАНА

Үнгэрөөд байһан долоон хоногой туршада республика дотор 257 гэмтэ ябуулга хэгдэһэн байна. Тэдэнэй 30-нинь хүндэ добтолжо сохиһон, тоноһон ушар байха юм. Энэ ааша гаргаһан зоной 13-нинь баригдаа.

ЛВРЗ-гэй худэлмэришэдэй байрладаг госхоной нэгэ үйлсэдэ нааданхайн пистолетдээр айлгаһан нэгэ хулиган наһатай хүнэй норкын арһаар оёгдоһон малгай, 2100 түхэриг мүнгыень абаад тэрьелээ ха. Гэмтэн холошье ошонгүй баригдажа, эзэндэнь малгай, мүнгэнинь бусаагдаа.

Үбэлэй эхилхэдэ, хүнэй малгай буллаха ябадал олошорбо. Эдэ хулгайшадтай тэмсэхын зорилгоор мүнөө республика дотор «Квадрат» гэһэн хэмжээ ябуулга үнгэргэгдэнэ. Һүүлэй мэдээнэй бөөр хэдэн хулгайшад баригдаһан байна. Советскэ районой бүлэг худэлмэрилэгшэд үдэшын 7 часта Смолиной нэрэмжэтэ үйлсэдэ норко малгай буляаһан эрхэтэнийе тэрэ доронь барибa. Энэнь хэн байгааб гэхэдэ, Сотниковой шубуунай фабрикын сантехник байба.

Үнгэрөөд байһан үе соо 5 хүн алуулаа. Алуур хэгшэд булта баригдаа.

Кабанскын районой ан үсхэбэрилдэг фермын газаа һуунин дунда бии болоһон хулгайшанийе харуулшанинь саг соонь обёоржо, буудаха баатай болоо. Шархатаһан хулгайшан тэрэ дороо наһа бараа. Хэжэнгын аймагай нэгэ гэрэй эзэн һуниин үедэ сонхоорнь орожо ябаһан хулгайшанийе буудаа.

Үнгэрһэн долоон хоногой туршада мүнөөхил архи уугаад, гэр бүлэдөө, нинтын газарнуудта шуурга татадаг худхэшүүлэй тоо олон байнаар. Улаан-Удын Октябрьска райондо ажаһуудаг нэгэ айлай хүбүүнинь эсэгээ хутагаар хадхажа, больницада оруулба. Мүн нимэ муу муухай хэрэг Загарайн аймагта болоһон байна. Эндэ гэрэй эзэн эхэнэр хамта һуудаг нүхэрөө тархинень модоор сохиходоо, наһыень сохоробо. Хяатын аймагта нэгэ эрэ хамта һуудаг эхэнэрэй шанагаар шааһан байгаа. Тэрэ эхэнэрынь дахин бодоогүй. Энэ аймагай эрэлгын фабрикын худэлмэришэн эхэнэр туулмагаар нүхэрөө боожо алаа... Эдэ бүгэдые уншаха, дуулахада, хуухын үнэн урэшэл даа. Үшөө тинхэдэ Тарбагатайн районой нэгэ һургуулийн физкультурын багша табадахи класста һуралаг журам муутай нурагшаяа баруун гүбее руунь удьхэлжэ, больницада оруулһан байгаа. Тэрэнь эндээ наһа бараа.

Энэ үе соо 130 хулгай хэгджэ, 56-нинь тэрэ дороо эльрүүлэгдээ. Мүн хулгайлагдаһан 7 автомашиныь 5-нинь эзэдтээ бусаагдаа.

Республика дотор гэмтэ ябадал хэгшэдтэй тэмсэл ябуулха МВД-гэй управлениин худэлмэрилэгшэд «Заслон» гэһэн хэмжээ ябуулгын гэшүүд һуниин сагуудта нэгжүүл хэхэдээ, хоёр айлай гэр соohоо 8 карабин олоһон байгаа. Хулгайшад эдэ буунуудые Улаан-Удын Госпромхозой байраһаа һуниин сагта хаяньень эбдэжэ абаһан байба. Хулгай, тонуул хэһэн эдэ хоёр хаанашье худэлдэггүй, 3—4 удаа түрмэдэ һууһан байха юм.

Долоон хоногой туршада республика дотор харгынтранспортна 15 аюул боложо, 11 хүн наһа бараһан, 11-нинь хүндөөр шархатаһан байна. Энэ үе соо 3 түймэр носоо 3 гэнэ усал болоһон, 11 хүн өорыгөө хоорооһон байха юм.

Д. КОРКИН,
Буряад Республикын МВД-гэй хэблэлэй бүлэгэй таһагые даагша.

ҺАЙХАН ЖЭШЭЭ

Жэмһэгэй дунда һургуулийн багшанар хүүгэдые Эхэ байгаалидаа дуратайгаар хүмүүжүүлэх хэрэгтэ шухала анхарал хандуулдаг. Нэн түрүүн һуурингаа холо бэшэ оршодог Хонгор-Уулын, Вышкын аршаан булагуудай удха шанар тухай Түнхэнэй байгаалийн үзэсхэлэн һайхан нөөсэ баялигуудые—ой модо, уна гол гамнаха, зүбөөр ашаглаха тухай хөөрэлдөөн болодог, элдэб олон экскурси, аяншалга үнгэрдэг юм.

Һургуулида байгаалийн булан эмхидхэн түхеэрэгдэнхэй. Хонгор-Уулын аршаан хүрэтэр экологическа зүргэ байгуулха талаар шухала хэрэгые ахалагша классуудай һурагшад бэелүүлээ. Охор-Шэбэр шадар эхин классуудай хүүгэдые хүмүүжүүлхэ зорилготойгоор Экологическа бага зүргэ эмхидхэгдээ һэн.

Олюун-Маани газарта ойн соорхойнууд сэбэрлэгдээ, шубуухайнуудай уурхайнуудые хүүгэд дархалжа, эндэ тодхоһон байна. Энээнһээ гадна тус һургуулиин шабинар Бог-Горхон, Улаан-Горхон, Охор-Шэбэр гэһэн бага уһа горхонуудай өёор, эрье шадарыень сэбэрлэдэг заншалтай.

Һургуулида түхэреэн жэлэй туршада «Шубуухайнуудай үдэр», «Ургасын үдэр», «Сэсэгүүдэй һайндэр» гэхэ мэтын һайндэрнүүд үнгэржэл байдаг.

Һургуулиин шаби байһан Эржена Дармаева һурагшадай республиканска экологическа конференцидэ эрхим түрүү һуури ээлэлэд, байгша ондо шалгалтагүйгөөр дээдэ һургуулида ороһон байха юм.

Манай корр.

Телевидени

НОЯБРИИН 28-һаа ДЕКАБРИИН 4. ХҮРЭТЭР

Понедельник, 28

«Останкино» канал
7.30 — Үглөө. 10.00 — Мультфильмнүүд. 10.25 — «Дикая Роза». 16.50—Шэнэ һонин. 17.00—«Комикс-бум». 17.30—Одото саг. 17.50 — Шэнэ һонин. 18.00— Одото саг (үргэлжэлэл). 18.20 — «Элен и ребята». 18.50 — Шэнэ һонин. 19.00—«Лабиринт». 19.30 — Асуудалай тэмдэг. 19.40 — Документнүүд ба хуби заданууд. 19.50—Шэнэ һонин. 20.00—«Час пик». 20.30— «Дикая Роза». 21.00—Сергей Бондарчуктай һүүлшын хөөрэлдөөн. 21.40—«Амгалан нойрсогты, багашуул!». 22.00 — Шэнэ һонин. 22.40—А. Солженицынтэй уулзалга. 23.00 —«Иванов и другие»—А. П. Чеховэй пьесээр Москвагай эдир харагшадай театрай теле-зүжэг. 00.10 — Агуу Илалтын 50 жэлэй ойдо зорюулагдаһан Челябинскын концерт. (Забһарлалгада). 00.50—Түби дэлхэй мүнөөдэр. 01.50 — Шэнэ һонин. 02.00—Спортивна уик-энд.

«Росси» канал.
8.30—Формуло 730. 9,00 — Мэдээнүүд 9.20—«Автомиг». 9.25—Хэрэгтэй, хэрэгтэй. 9.30—Шуран бэрхэ хүнүүдэй саг. 10.00—Бүхэдэлхэйн һонинууд. 10.25— Антракт. 10.35—«Обратный адрес». 11.05—«Швед, пропавший без вести»—фильм. 12.35—Телегазетэ. 12.40 — Таряашадай асуудал. 13.00 —Мэдээнүүд.

Буряадай ТВ.
17.00— Мультфильмнүүд. 17.55— Хадануудай аялганууд. 18.35—Байгал. 18.45 —Курьер. 19.15—«Лад» видеоканал. Улаан-Удын П. И. Чайковскийн нэрэмжэтэ хүгжэмэй училищиин презентаци. 19.55—Зүндөө түрэһэн бодолнууд. 20.35— Буряадаар хэлэебди. 20.[illegible] гал.

«Росси» канал.
21.00— Мэдээнүүд — Хэншье март[illegible] 21.30—«Спрут 6», 1-дэхи сери. 1-дэхи хуби. Спортивна дамжуулга —«Момент истины» —Репортер. 24.00—[illegible]нүүд. 00.45 — [illegible] 00.25—Ye сагай [illegible] 00.30—Дээдэ гарай [illegible] Москвада. 00.40—[illegible]гэрэл. 01.10—Хуби[illegible] луулбари. 01.40—[illegible]рэнэ.

Вторник, 29

«Останкино» канал.
7.30 — Үглөө. 10.00 — Мультфильмнүүд. 10.25 — «Дикая Роза». 10.50 — М. Таратута Америкэ тухай. 11.20— Мультфильм. 11.40 —«Пресс-экспресс». 16.50— Шэнэ һонин. 17.00—«Жар-птица». 17.30— Басагадууд өөр хоорондоо. 17.50—Шэнэ һонин. 18.00 — «Джем». 18.20—«Элен и ребята». 18.50—Шэнэ һонин. 19.00 —Ород дэлхэй. 19.30 — СБ-гэй таабари. 19.40—Документнүүд ба хуби заяанууд. 19.50— Шэнэ һонин. 20.00—«Час пик». 20.30— Мультфильм. 20.40 — «Дикая Роза». 21.10 — Гоол. 21.40—«Амгалан нойрсогты, багашуул!». 22.00 — Шэнэ һонин. 22.40 — «Троих убрать»—фильм. 00.50—Түбидэлхэй—мүнөөдэр. 01.00 — Хоккейгээр МХЛ-эй чемпионат. «Крылья Советов» — «Динамо».

«Росси» канал.
8.30—Формуло 730. 9.00 —Мэдээнүүд. 9.20—«Автомиг». 9.25—«Хэрэгтэй, хэрэгтэй». 9.30—Шуран бэрхэ хүнүүдэй саг. 10.00—Бүхэдэлхэйн һонинууд. 10.25 — Худалдаа наймаанай гэр. 10.40—Таряашадай асуудал. 11.00—Мэдээнүүд.

Буряадай ТВ.
17.00— Мультфильмнүүд. 17.45—«Контакт» дамжуулга—Агуу Илалтын 50 жэлэй ойдо. 18.45 — Байкал. 18.55—«Курьер». 19.25 — «Пульс» видеоканал. 20.35 —Буряадаар хэлэебди. 20.[illegible] —Байгал.

«Росси» канал.
21.00— Мэдээнүүд — Тодорхойгоор. «Прикосновение» фильм. 23.40—Гэмтэ[illegible] далнуудай мэдээсэл[illegible] —Мэдээнүүд. 00.05[illegible] он». 00.25—Ye сагай [illegible] хал. 00.30—Спорт[illegible] жуулга. 00.35—«[illegible]гий»—фильм. 02.2[illegible] хөөрэнэ.

Среда, 30

«Останкино» канал
7.30 — Үглөө. 10.00 — Мультфильм. 10.25— Концерт. 10.50— Аяншалагшадай клуб. 11.40—«Пресс-экспресс». 18.50—Шэнэ һонин. 17.00 — Хара, шагна. 17.20—Харюунууд. 17.50— Шэнэ һонин. 18.00— «Мир» телерадиокомпани. 18.25 — Шүлэгүүд, шүлэгүүд... 18.45 — Документнүүд ба хуби заяанууд. 19.50—Шэнэ һонин. 20.00— «Час пик». 20.30—«Курочка Ряба» — фильм. 21.40 — «Амгалан нойрсогты, багашуул!» — 22.00—Шэнэ һонин. 22.40 —«Курочка Ряба»— фильм. (Үргэлжэлэл). 23.35— Эгээл түрүүлэн. 23.45 — «Пресс-клуб». 00.40 — «Монолог». 00.50—Түби дэлхэй мүнөөдэр. 01.00 — Хоккейгээр МХЛ-эй чемпионат. ЦСКА —«Спартак».

«Росси» канал.
8.30—Формуло 730. 9.00 —Мэдээнүүд. 9.20—«Автомиг». 9.25—Хэрэгтэй, хэрэгтэй. 9.30—Шуран бэрхэ хүнүүдэй саг. 10.00—Бүхэдэлхэйн һонинууд. 10.25— Худалдаа наймаанай гэр. 10.40 — Дурсалгануud. 11.05 — Үглөөнэй концерт. 11.30 — Һайн байнаш. 11.45—«Санта-Барбара». 12.35— Телегазетэ. 12.40— Таряашадай асуудал. 13.00—Мэдээнүүд.

Буряадай ТВ.
16.55 — «Бамбаахай». 17.20— Мультфильм. 17.40 — Толи. 18.15 — Байкал. —18.25 — «Курьер». 18.55 —«Ракурс» дурадхана. 18.55 —Эрхэтэн ба хуули. 20.35 —Буряадаар хэлэебди. 20.40 —Байгал.

«Росси» канал.
21.00— Мэдээнүүд — Тодорхойгоор. «Санта-Барбара». Таба минута соо [illegible] байдал тухай. 22.[illegible] дер-прогноз». 23.0[illegible] тивна дамжуулга. [illegible] Газетэнүүдэй түүх[illegible] —Мэдээнүүд. 00.05[illegible] он». 00.25—Ye са[illegible] хал. 00.30—Гэмтэ[illegible] нуудай мэдээсэлнүү[illegible] —Россида хүрэжэ е[illegible] жэм. 01.40—Одод [illegible]

Четверг, 1

«Останкино» канал.
7.30—Үглөө. 10.00 — Мультфильм. 10.25— Концерт. 10.50—Ан амитадай аймагта. 11.30 — Мультфильм. 11.40— «Пресс-экспресс». 16.50—Шэнэ һонин. 17.00 — «Мультитроллия». 17.30 — Золушкодо айлшаар. 17.50—Шэнэ һонин. 18.00—«Тет-а-тет». 18.20— «Элен и ребята». 18.50 — Шэнэ һонин. 19.00—16-тай ба тэрээнһээ дээшэ наһатайшуулда. 18.30—Россин дуушадай һайхан хоолой. 18.45 —Документнүүд ба хуби заяанууд. 18.50—Шэнэ һонин. 20.00—Пензэ хото минии зүрхэндэ дүтэ. 20.20— Магомаевта айлшаар. 21.00 —Гээһэнээ бэдэрэлгэ. Д. Лолобриджида. 21.40—«Амгалан нойрсогты, багашуул!». 22.00—Шэнэ һонин. 22.40 —Москва. Кремль. 23.05— Зүжэгшэ бэшэ киногой нөөмэл фестиваль. 23.35—Футболоор түби дэлхэйн хоорондохи кубок. Милан (Италия)—Велес (Сарсфил). Аргентина). Забһарлаллгада. 00.25—Түби дэлхэй мүнөөдэр. 01.30 — «Автошоу». 01.45—Шэнэ һонин.

«Росси» канал.
8.30—Формуло 730. 9.00 —Мэдээнүүд. 9.20—«Автомиг». 9.25—Хэрэгтэй, хэрэгтэй. 9.30—Шуран бэрхэ хүнүүдэй саг. 10.00—Бүхэдэлхэйн һонинууд. 10.25—«Непопулярная тема». 10.40 — Ябаабди. 10.50 — «Момент истины». 11.45 — «Санта-Барбара». 12.35—Телегазетэ. 12.40—Таряашадай асуудал. 13.00—Мэдээнүүд.

Буряадай ТВ.
16.00 — С. Цырендоржиевай зохёохы портрет. 16.50 —«Царица Мандухай» — фильм. 1-дэхи сери (МНР). 18.00— Байкал. 18.25 — «Курьер». 18.55 — Аяншалагшадай клуб. 17.55—Европо руу хараһан сонхо. 18.25—Россин бишыхан хотонууд. Калуга. 18.55 — Мультфильмнүүд. 19.50 —Шэнэ һонин. 20.05—«Время связующая нить»—хүгжэмтэ фильм. 21.00—«Найдешь друга—обретешь сокровище»—фильм. 23.00 — Воскресени. 23.55 — Ехэшүүлдэ мультфильм. 00.10 —«Любовь с первого взгляда». 00.50 — Шэнэ һонин. 01.00—Шатарай олимпиадада. 01.05—Теннисээр Дэвисэй кубок. Россин суглуулагдамал команда — Швециин суглуулагдамал команда. Түгэсхэл.

«Росси» канал
9.00—Мэдээнүүд. 9.20 — «Автомиг». 9.25—«На тебя, Господи, уповаю!». 9.45 — «Продленка». 10.15—Манай саад. 10.45— Парламентын долоон хоног. 11.30—Үглөөнэй амар мэндэ. 12.30—Кинофестиваль. «Они сражались за Родину». 2-дохи сери. 13.45—Бүхэдэлхэйн шатарай олимпиадада. 14.15— Концерт. 14.40—Таряашадай асуудал. 15.00— Мэдээнүүд. 15.20 — Абажа [illegible] 15.35—«Эдера». [illegible] ри. 16.25—Испан[illegible] портаж. 16.55 — [illegible] эрхим нааданууд. [illegible] «Белая ворона». Диснейн шэдитэ[illegible] 19.40—Үдэр бүхэ[illegible] дэр. 19.55—Спорт[illegible] жуулга. 21.00— [illegible] 21.25—Спортивна[illegible] га. 21.30— «Им[illegible] фильм. 23.05—[illegible] мультфильм. 23.20 [illegible] дэ. 23.55— Ye са[illegible] хал. 24.00—Шатар[illegible] Үдэшын салон. 01.[illegible] хөөрэнэ.

Суббото, 3

«Останкино» канал.
8.30—Шуран бэрхэ хүнэй субботын үглөө. 9.15— «Спорт-шанс». 9.45 — Санаартанай үгэ. 10.00—«Зов джунглей». 10.30— «Мир» телерадиокомпани. 12.00 — Үглөөнэй почто. 12.30—Инвалидуудай үласхоорондын удэртэ зорюулагдаһан дамжуулга. 13.00— Забһарлаллгүйгоор. 13.10 — «Смак». 13.20—«Великий утешитель» —фильм. 15.20— Дмитрий Крыловой мүргүй тэмдэглэлнүүд. 15.50—Шэнэ һонин. 16.00 — Демократиин үнэсэн. 9-дэхи фильм. 16.55— Ан амитадай аймагта. 17.35 —Золтой ушар. 18.30—«До и после». 19.25—«...И правосудие для всех»— фильм. 21.40—«Амгалан нойрсогты, багашуул!». 22.00—«Плюс» һонинууд. 22.45—Юун? Хэзээ? Хаана? 23.55—Академи. 00.30—Шатарай олимпиадада. 00.40—Шэнэ һонин. 00.50—«Смерть неаполитанского математика». — фильм. 01.45—«Пресс-экспресс». 01.55—«Смерть неаполитанского математика» — үргэлжэлэл.

«Росси» канал.
9.00—Мэдээнүүд. 9.20 — Тодорхойгоор. 9.30 — «Автомиг». 9.35—«Рост» студи. 10.05—Россин аяншалагшадай бюро. 10.50—Хилэгүй футбол. 11.35—Бүхы үеэнүүдэй аялга хүгжэм. 12.05 —Кинофестиваль «Они сражались за Родину». 1-дэхи сери. 13.55—Үнэн зүрхэнһөө Танай... 14.40— Таряашадай асуудал. 15.00—Мэдээнүүд. 15.20—«Де факто». 15.35—Бүхэдэлхэйн шатарай олимпиадада. 16.05 — Хайшан гээд ажаһуухабиди? 16.50—«Эдера» [illegible] хи сери. 17.45—[illegible] дамжуулга. 18.40— Зенды»—мультфил[illegible] —Удэр бүхэнэй [illegible] 19.50—Спортивна [illegible] га. 19.55— «Шар[illegible] 21.00—Мэдээнүүд [illegible] «Антракт». 21.30 [illegible] минания о Геркулес[illegible] дах»—фильм. 23.1[illegible] нюуса. 00.05—Ye с[illegible] хал. 00.10—Шатар[illegible] «Предостережение [illegible] блудницы»—фильм [illegible] «А» программа. [illegible] Одод хөөрэнэ.

Воскресени, 4

«Останкино» канал.
9.15 — Олимпиин үглөө. 9.50—Спортлото. 10.00 — Марафон-15. 10.30 — Эртэ үглөөнһөө. 11.00—Полигон. 11.30—Бултанай гэртээ байхада. 12.00—Үглөөнэй одод. 12.50—«Пи» тэмдэг доро. 13.35—«Радуга» телефестиваль. 13.55— Мультфильм. 15.00—«Подводная одиссея команды Кусто». 15.50 — Шэнэ һонин. 16.00— Баяан наадаша. 16.10—Агуу Илалтын 50 жэлэй ойдо. «Освобождая Европу». 10-дахи фильм. 1-дэхи хуби. 17.05 — Аяншалагшадай клуб. 17.55—Европо руу хараһан сонхо. 18.25—Россин бишыхан хотонууд. Калуга. 18.55 — Мультфильмнүүд. 19.50 —Шэнэ һонин. 20.05—«Время связующая нить»—хүгжэмтэ фильм. 21.00—«Найдешь друга—обретешь сокровище»—фильм. 23.00 — Воскресени. 23.55 — Ехэшүүлдэ мультфильм. 00.10 —«Любовь с первого взгляда». 00.50 — Шэнэ һонин. 01.00—Шатарай олимпиадада. 01.05—Теннисээр Дэвисэй кубок. Россин суглуулагдамал команда — Швециин суглуулагдамал команда. Түгэсхэл.

«Росси» канал
9.00—Мэдээнүүд. 9.20 — «Автомиг». 9.25—«На тебя, Господи, уповаю!». 9.45 — «Продленка». 10.15—Манай саад. 10.45— Парламентын долоон хоног. 11.30—Үглөөнэй амар мэндэ. 12.30—Кинофестиваль. «Они сражались за Родину». 2-дохи сери. 13.45—Бүхэдэлхэйн шатарай олимпиадада. 14.15— Концерт. 14.40—Таряашадай асуудал. 15.00— Мэдээнүүд. 15.20 — Абажа [illegible] 15.35—«Эдера». [illegible] ри. 16.25—Испан[illegible] портаж. 16.55 — [illegible] эрхим нааданууд. [illegible] «Белая ворона». Диснейн шэдитэ[illegible] 19.40—Үдэр бүхэ[illegible] дэр. 19.55—Спорт[illegible] жуулга. 21.00— [illegible] 21.25—Спортивна[illegible] га. 21.30— «Им[illegible] фильм. 23.05—[illegible] мультфильм. 23.20 [illegible] дэ. 23.55— Ye са[illegible] хал. 24.00—Шатар[illegible] Үдэшын салон. 01.[illegible] хөөрэнэ.

Редактор
Ц. Б. ЦЫРЕНДОРЖИЕВ.

РЕДАКЦИОННО КОЛЛЕГИ: ДАШЕЕВА Г. Х., ДОНДОГОЙ Ц. Ц., ЖИГЖИТОВ Б.М. Ж. (харюусалгата секретарь), НИМАЕВ П. И. (редакторай орлогшо), ОЧИРОВ С. Д., РИНЧИНОВ С. Д. (редакторай орлогшо).

Эмхидхэн байгуулагшад—Буряад Республикын Президент, Арадай Хурал болон Правительство

Манай адрес:
670000, Улаан-Удэ, Каландаришвилиин үйлсэ, 23, «Буряад үнэн» газетын редакци.

Редакциин телефонууд: редакторай— 2-50-96, приемныи — 2-54-54, редакторай орлогшонорой — 2-68-08, 2-62-62, харюусалгата секретариин—2-50-52, секретариадай—2-66-76, таһагууд, нинтын-политическэ—2-55-97 (даагшань), 2-6135, 2-56-23, социально-экономическа—2-64-36 (даагшань) 2-63-86, 2-61-35, соёлой, эрдэмэй болон һургуулинуудай 2-60-21 (даагшань), 2-57-63, 2-69-58, олонинтын худэлмэриин ба мэдээсэлэй—2-54-93 (даагшань), 2-34-05, 2-69-58; оршуулгын—2-60-91; корректорнуудэй 2-33-61 хэблэлдэ оолдэгшэдэй—2-35-95. Манай корреспондентнуд: Агинскда—3-42-19, Закаменскда—30-61, Баргажанда—91-6-40.
Һонинуудые таргадаг «Бурятия» хэблэлэй телефонууд: директор—2-49-94, бухгалтери—2-23-67, вахта—2-67-95, 2-67-05.

Газетэ хэблэлэй 2 хуудаһан хэмжээтэй Индекс 50901. Хэһэг 4902. Стереотипта тушаагдаһан саг: 19.00

Буряад Республикын республиканска типографида газетэ хэблэгдээ. Директорэйнь телефон: 2-40-45.
Мүн 69-дэхи номертойгоор буулгаһалдэ абтанхай. Заказ № 229.