Планината е здраве

Лека атлетика

Девет върха

ПЛЕВЕН, 7 юли. Приключи лекоатлетическият турнир „Плевенска панорама". Може с увереност да се твърди, че амбициите на участници и организатори са реализирани напълно. Младите, които тези дни бяха доминираща сила тук, зарадваха с воля и дух, с насърчителни резултати — девет рекорда на турнира, един републикански рекорд за девойки. Какъв по-хубав атестат за състезанието? Участието на лекоатлети от побратимения с Плевен град Ростов на Дон обогати още повече турнира, направи надпреварата по-съдържателна и интересна. Плевенчани се радваха от сърце на хубавата изява на съветските лекоатлети, записали победи в девет дисциплини, станали рекордьори в четири. Хубава, сърдечна и топла бе и атмосферата на състезанието, организацията като цяло — обстоятелства, които дават много плюсове на този турнир, обстоятелства, които задължават и Българската федерация по лека атлетика да прояви по-голямо внимание към него.

Вторият ден не отстъпи по нищо на първия — състезанията бяха все така завладяващи и интересни. Нови рекорди поставиха: Ем. Ангелов („Спартак" Пл) на копие — 81,04 м, Ат. Атанасов („Тракия") на 400 м с препятствия — 52,85 сек., Ж. Желев („Сливен") на 1500 м — 3:50,59 мин., Г. Буранов (Ростов на Дон) на 5000 м — 14:18,12 мин., М. Тетенченко (Ростов на Дон) на копие (жени) — 55,10 м, М. Мелешкова („ЖСК-Спартак") на гюлле — 16,60.

За най-добри състезатели на турнира бяха отличени в спринта М. Бабенко (Ростов на Дон) и Пл. Борисов („Дунав" Рс), в препятствията Ан. Сухова и С. Стрелченко (Ростов на Дон), в скока Св. Исаева и Евг. Пеев („Спартак" Пл), в средните бягания Ир. Лебединская (Ростов на Дон) и Ж. Желев („Сливен"), в хвърлянията Д. Христова (Ихтиман) и Ив. Петков (ЦСКА „Септ. знаме").

Иван КРЪСТЕВ

ОФИЦИАЛНА ХРОНИКА

По покана на правителството на НР България на посещение у нас пристигна председателят на Изпълнителния съвет на Скупщината на Социалистическа република Босна и Херцеговина Гойко Убипарип. Той се придружава от изтъкнати стопански ръководители на републиката.

На столичната аерогара гостът бе посрещнат от заместник-председателя на Министерския съвет Андрей Луканов.

Тук бе и извънредният и пълномощен посланик на СФР Югославия у нас Илия Джукич.

● ● ●

От Москва се завърна кандидат-членът на Политбюро на ЦК на БКП, заместник-председател на Министерския съвет и председател на Комитета за култура Георги Йорданов, който бе почетен гост на XIV международен московски кинофестивал.

В съветската столица той има сърдечни срещи със завеждащия отдел „Култура" на ЦК на КПСС Василий Шауро, председателя на Държавния комитет по кинематография Филип Ермаш, първия секретар на ръководството на Съюза на съветските кинематографисти Лев Кулиджанов и други изтъкнати дейци на съветската култура. В разговорите бяха обсъдени въпроси на по-нататъшното развитие и укрепване на културното сътрудничество между двете братски страни.

На аерогара София другарят Георги Йорданов бе посрещнат от заместник-председателите на Комитета за култура.

Присъствува и посланикът на СССР у нас Леонид Греков.

● ● ●

Вчера за Найроби, столицата на Кения, замина наша делегация, водена от Елена Лагадинова — член на Държавния съвет и председателка на Комитета на движението на българските жени. Делегацията ще участвува в световната конференция за преглед и оценка на резултатите от десетилетието на ООН за жената, преминало под лозунга: „Равенство, развитие, мир". (БТА)

В ДЪРЖАВНИЯ СЪВЕТ

Държавният съвет е издал указ, с който награжда на Петър Ячев Стойков от София с орден „Народна република България" — втора степен, за активно участие в борбата против фашизма и капитализма, за дългогодишна журналистическа дейност и във връзка с неговата 60-годишнина.

(БТА)

Хандбал

Титла, извоювана с чест

СЪСТЕЗАТЕЛИТЕ НА „КРЕМИКОВЦИ" — РЕПУБЛИКАНСКИ ШАМПИОНИ

Въпросът за титлата в републиканското първенство по хандбал за мъже бе решен още преди последния ден на многомесечната борба. Отборът на „Кремиковци" (треньор Христофор Хубчев) не само че имаше преднина от точки пред миналогодишния първенец ЦСКА „Септ. знаме", но и с постигнатите три победи над армейците бе теоретически и практически недостижим. Мобилизирани да докажат закономерността на своя голям успех, състезателите на „Кремиковци" играха като шампиони в заключителния двубой вчера, за четвърти път (от пет срещи) надиграха основните си съперници и още веднъж потвърдиха, че през тази година са най-силният мъжки състав. След купата на НР България шампионската титла е второто им отличие за тази година. Много отдавна бе известен и носителят на бронзовите медали — ВИФ „Георги Димитров". От „А" група отпада съставът на „Локомотив" (Вн), а „Шумен" ще играе два квалификационни мача с „Люлин". Новият член на „А" група е отборът на „Бенковски-Септемврие" (Долна Митрополия).

Резултати: „Кремиковци" — ЦСКА „Септ. знаме" 23:20, ВИФ „Георги Димитров" — „Химмаш" 24:22.

Крайно класиране в челната шестица: „Кремиковци" 52 т., ЦСКА „Септ. знаме" 46, ВИФ „Георги Димитров" 35, „Химмаш" 22, „Беласица" 20, „Балкан" 17.

ОГЛЕДАЛО НА СПОРТА

Предварителните намерения на организаторите последният ден от първенството да бъде венец на борбата за титлата се оказаха напразни. След като на върха всичко бе ясно, новият шампион и неговият предшественик изиграха двубой без конкретно турнирно значение, но в никакъв случай не протоколен. Съперниците хвърлиха всичките си сили в срещата за престиж, сблъсъкът бе неотстъпчив, амбициите — ярко изразени, не липсваха нерви и наказания... В крайна сметка, след като почти 50 минути се играеше гол за гол и изравняванията следваха едно след друго, в оставащото време съставът на „Кремиковци" категорично разкри силните си страни, донесли му успеха — 23:20 (11:13). Последните минути като в огледало отразиха съотношението на силите на двата челни отбора. Шампионите отново разчитаха на Мачков на вратата, доказал, че за него невъзможни топки сякаш не съществуват. Изобретателни, мощни и точни бяха Игн. Върбанов, Матуски и Машев, а играещият треньор Хубчев бе в основата на трайно овладения колективен стил.

Състави: **„Кремиковци"** — Мачков, Хубчев 1, Матуски 5, Машев 5, Върбанов 8, Константинов 1, Данаилов 3 (Ботев, Герзийски, Гещевски, Вутов, Денчев); **ЦСКА „Септ. знаме"** — Пипов, Георгиев 1, Апостолов 1, Начев 2, Митев 1, Търкаланов 5, Хаджиев (Блажев, Петров 6, Давидков 3, Мичев 1).

* * *

Републиканското първенство за сетен път откри многобройните проблеми на българския мъжки хандбал. Все по-тревожно е изоставането на повечето отбори от челниците. Дори състав с възможности и традиции като ВИФ „Георги Димитров" през по-голямата част от шампионата бе в ролята на статист. Не е нормално това състояние на нещата в студентския отбор. Без никакво преувеличение може да се твърди, че изпитания за „Кремиковци" и ЦСКА „Септ. знаме" бяха единствено срещите помежду им. Как при тази недопустима поляризация на силите най-добрите ни състезатели да шлифоват уменията си, да каляват моралните си качества? Извените на международния терен са най-точната илюстрация на анемичната, често несъществуваща вътрешна конкуренция. Сериозни са слабостите в тренировъчната работа на редица състави (именно с добра подготовка се открои „Кремиковци"), липсва стремеж за догонване на най-силните. Съвременните тенденции на играта — бързина, мощ, експлозивност, далечна стрелба са в сферата на пожеланията. Затова равнището на първенството не задоволи, затова класата на нашите хандбалисти е основана на критерии от вчерашния, а не от днешния ден!

Георги АТАНАСОВ

Изключително

През миналата година лекоатлетката на „Тракия" Стефка Костадинова (треньор Николай Петров) преодоля 200 см и раздели четвърто-пето място в света за сезона. Нейният спортен възход от януари насам е забележителен — седемнадесет поредни победи. И нито една загуба! През зимата тя зае първите места на световните игри по лека атлетика на закрито в Париж и на европейското първенство в зала в Атина. Изключителната й серия продължи и през лятото. Неотдавна с 201 см пловдивската спортистка надмина в нашата столица личния си рекорд в скока на височина — най-добър резултат в света за годината.

Двадесетгодишната Стефка Костадинова се включи повече от успешно и в състезанията за „Голямата награда на Мобил". От пет старта тя има пет победи и набра максималния брой точки — 45! Победите й в това тежко изпитание бяха отбелязани последователно в Сан Хосе (САЩ), Москва, Прага, Стокхолм и Хелзинки. Нашата изтъкната спортистка е начело не само в скока на височина, но и в общото класиране сред лекоатлетките в света.

През настоящата година Стефка Костадинова уверено победи в различни турнири и състезания всички най-известни скачачки на планетата (някои по два, три и повече пъти). Пред нея бяха принудени да отстъпят световната рекордьорка Л. Жечева—Андонова, световната шампионка Бикова (СССР), Лорентсон (Швеция), Коста (Куба), Ритер (САЩ), Брил (Канада), Белковска (Полша), Хелм (ГДР), Матай (Унгария), Сотевей (Белгия), Турчак и Доронина (СССР) и редица други опитни спортистки. А италианката Симеони, олимпийска шампионка от Москва и бивша световна рекордьорка, не намери смелост да премери сили със Стефка Костадинова и Людмила Жечева—Андонова в срещата между националните отбори на Италия, Куба и България във Верона...

До края на годината освен в отделни турнири на Стефка Костадинова й предстои да стартира в балканските игри в Стара Загора, във финала за купата на Европа през август в Москва, в заключителните състезания за „Голямата награда на Мобил" през септември в Рим и евентуално във финала за световната купа през октомври в Австралия. Много трудно е, ала не е изключено и тогава тя да триумфира все така победоносно. **(Соб. инф.)**

СПОРТ ТОТО. Резултати от 27-ия тираж: тото 1 — **X, 2, 1, 2, 2, 1, X, X, 1, 1, 1, 1, 1,**; тото 2 — първо теглене — **2, 3, 5, 6, 10, 49 (7, 9)**; второ теглене — **5, 16, 19, 36, 37, 47 (2, 49).**

Водно спасяване

Разширени позиции

Приключи републиканското първенство по водно спасяване. Станаха известни победителите в дисциплините хвърляне топка и 150 м спасяване с лодка, както и комплексните победители в спасителния четирибой — индивидуално и отборно. Главният съдия **Илия Коцев** даде следната оценка: „В републиканското първенство най-силно впечатление направи масовото участие. Това показва, че позициите на тази хуманна дисциплина се разширяват у нас. В същото време обаче някои състезатели бяха недостатъчно добре подготвени. Видим напредък показаха отборите на Благоевградски окръг също добре се представи женският отбор от Варна. От редица години женският състав на София е първенец и сега неговите състезателки показаха, че са най-силните в страната. В дисциплината 200 м плуване с препятствия постиженията на Св. Янева и Т. Томова са най-добри в света. Не така категорично се представи мъжкият отбор на София, който отстъпи извоюваното в предното републиканско първенство челно място".

С какви мисли и вълнения приключват състезанието неговите първенци? **Теодора Томова** — световен шампион в четирибоя за 1983 г. и тази година републикански шампион: „Бих си пожелала повече състезания — и наши, и международни. Така ще се усъвършенстват нашите спортно-технически умения — като търсим силни съперници."

Владимир Деспотов — първенец в четирибоя: „Водното спасяване трябва да получи по-голяма масовост, особено сред младежта. То е комплексна дисциплина, която многостранно развива спортиста, а е непосредствено свързано и с опазване живота на хората."

В програмата на републиканското състезание бе включена и международна среща по спасителен четирибой между отборите на ГДР, Испания, Италия, Полша и България. В крайното класиране при жените най-силни бяха българските състезателки, следвани от отборите на Италия и Полша, а при мъжете — участниците от Полша, след които се подредиха България и Италия.

Класиране: **хвърляне топка — жени** — Св. Дамянова (София), Т. Томова (София), Н. Дойчинова (Варна); **мъже** — Р. Спириев (Благоевград), Вл. Деспотов (София), Г. Кушев (Благоевград); **150 м спасяване с лодка — жени** Св. Дамянова, Я. Янкова (Благоевград), Св. Янева (София); **мъже** — Б. Боев (Пловдив), В. Стефанов (В. Търново) Вл. Деспотов; **спасителен четирибой — жени** — Т. Томова, Св. Дамянова, Св. Янева; **мъже** — Вл. Деспотов, Р. Спириев, Б. Боев.

Крайно отборно класиране: **жени** — София, Варна, Благоевград; **мъже** — Благоевград, София, Велико Търново.

Люба ИГНАТОВА

Новини от страната

ЗАВЪРШИ в столицата републиканското първенство по синхронно плуване. В ансамблевите съчетания победиха представителките на София. Крайно отборно класиране: „Академик", „Български спортен тотализатор", „Младост" (Варна).

МЕЖДУНАРОДНИЯТ туристически колоездачен поход под девиза „Спорт, дружба, мир" завърши вчера с последния етап от Бургас до Приморско. Участвуваха спортисти-инвалиди от Норвегия и България, които за седем дни изминаха разстоянието от София до Приморско с велосипеди — тандем.

ПОБЕДИТЕЛКИ в пет от дисциплините на турнира „Дружба" по гребане за девойки, който се състоя на язовир „Пчелина", са представителки на ГДР, а в една — на СССР. Състезателки от България заеха едно второ и две трети места.

СТЪПИ вчера на българска земя гръцкият спортист Вангелис Казан, който в своя 45-дневен 1200-километров маратон на мира през град Сандански, Благоевград и София ще пристигне на 2 август в Стара Загора — за началото на балканските игри по лека атлетика.

Бокс

Две победи преднина

В зимния стадион „Славия" вчера се игра първата финал на среща от републиканското отборно първенство по бокс. И тази година правото да се борят за титлата извоюваха традиционните съперници — ЦСКА „Септ. знаме" и „Славия". В първия двубой армейците спечелиха със 7:5 и преди реванша на 15 септември имат две победи преднина. Регламентът на първенството е интересен. Той не предвижда трета среща при евентуален успех на „Славия" в реванша. Шампионът ще се определя по други показатели — брой на победите, времето на ринга, необходимо за тях... Така че е напълно възможно играните на ринга секунди да се окажат решаващи.

Резултати в първата среща: **48 кг** — Кр. Чолаков (ЦСКА „Септ. знаме") — Ан. Шишманов („Славия") 3:2, **51 кг** — М. Видински (ЦСКА „Септ. знаме") — Д. Благоев („Славия") 3:2, **54 кг** — Ал. Христов (ЦСКА „Септ. знаме") — К. Благоев („Славия") 5:0, **57 кг** — Д. Нанев (ЦСКА „Септ. знаме") — Йор. Стоянов („Славия") прекратяване от рефера, **60 кг** — Ем. Чупренски („Славия") — Т. Тенев (ЦСКА „Септ. знаме") 5:0, **63,5 кг** — Б. Абаджиев („Славия") — Хр. Фурнигов (ЦСКА „Септ. знаме") 5:0, **67 кг** — Т. Христов („Славия") — Н. Стойнов (ЦСКА „Септ. знаме") нокаут, **71 кг** — М. Таков (ЦСКА „Септ. знаме") — Кр. Дойнов („Славия") 5:0 **75 кг** — Ф. Русчуклиев (ЦСКА „Септ. знаме") — Ив. Сотиров („Славия") превъзходство **81 кг** — М. Дановски (ЦСКА „Септ. знаме") — П. Юруков нокаут, **91 кг** — Б. Иванов („Славия") — Св. Русинов (ЦСКА „Септ. знаме") 5:0, **над 91 кг** — П. Стоименов („Славия") — Л. Каменов (ЦСКА „Септ. знаме") 5:0.

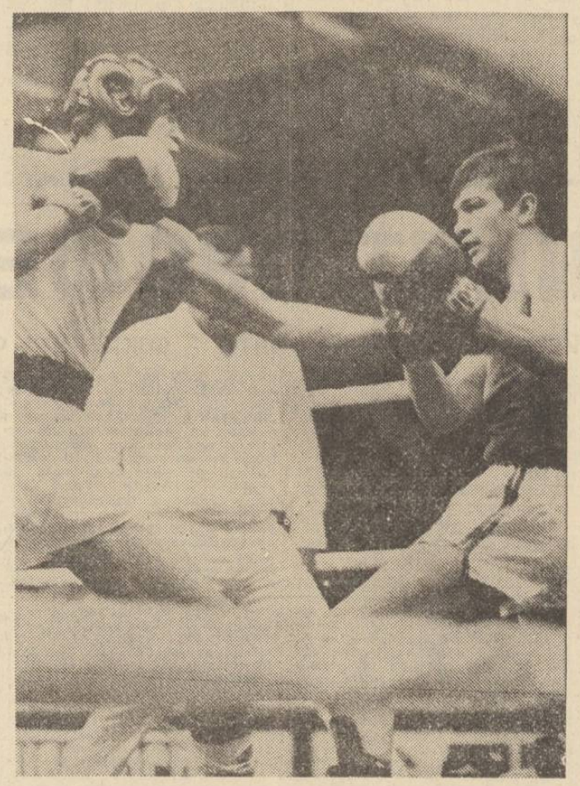

Успешна акция на европейския шампион Емил Чупренски

Стойността на отборната титла очевидно е висока и за двата отбора, които бяха включили в съставите си най-силните боксьори, с които разполагат. Хубаво бе, че на ринга излязоха и всички национални състезатели от ЦСКА „Септ. знаме" и „Славия" (общо девет на брой), които преди един месец с успех се завърнаха от шампионата на Европа. Отборните интереси принудиха треньорите да променят категориите на някои национални титуляри. Така до 63,5 кг се срещнаха двама от представителния състав в Будапеща — Хр. Фурнигов и Б. Абаджиев. Мачът между тях бе най-оспорван и равностоен. Макар и „отслабнал" с три килограма, Б. Абаджиев повече заслужаваше победата и я спечели убедително.

Общо взето, предварителните прогнози в първата среща се оправдаха. Не бе трудно да се предвиди, че М. Таков, Ал. Христов, Ф. Русчуклиев, Кр. Чолаков ще донесат сигурните точки за ЦСКА „Септ. знаме", както Ем. Чупренски, П. Стоименов, Б. Абаджиев ще направят това за „Славия". Изненада бе загубата на опитния Йор. Стоянов от младия армеец Д. Нанев и поражението на Св. Русинов от Б. Иванов. Без принос за отбора си слязоха от ринга и амбициозните братя Димитър и Коце Благоеви („Славия"). В два от двубоите резултатите бяха оспорвани — съдиите определиха с по 3:2 гласа победи за армейците Кр. Чолаков и М. Видински, макар че можеше да бъде и точно обратното.

Времето между първия и втория финален мач е твърде голямо. До есента предстоят и други състезания. Преднината на ЦСКА „Септ. знаме" от две победи съвсем не означава, че въпросът за отборната титла е решен.

Борислав КОНСТАНТИНОВ

Вести от чужбина

КОЛОРАДО СПРИНГС. Завърши и световното първенство за младежи по свободна борба. Крайното отборно класиране: СССР 53 т., България 44, Канада 21, Турция 17, САЩ 14 т. и др. Съветските борци спечелиха 12 златни медала, а българските — 8.

ОСЛО. „Младежта е за взаимно разбирателство и дружба", „Северна Европа — безядрена зона", „Никога вече Хирошима", под такива лозунги започна многодневният колоездачен Пробег на мира в памет на жертвите от атомната бомбардировка на американската авиация над японските градове Хирошима и Нагазаки. Участниците, представители на младежки организации от северноевропейските страни, САЩ и Япония ще пресекат Норвегия, Швеция и Финландия и със самолет ще се отправят за Токио. На 6 август те ще пристигнат в Хирошима, а след това ще се отправят за Нагазаки.

Състезания, резултати, класиране

КОЛОЕЗДЕНЕ. Победител в бягането на 161 км от балканиадата в Югославия е представителят на домакините Папеж, следван със същото време от В. Хубенов и П. Петров. Останалите български колоездачи се класираха: 8. И. Пенчев, 13. Хр. Зайков, 14. Д. Салпаров, 18. Н. Стайков, 29. Ас. Асенов. В. Ангелов не завърши състезанието.

Победител в деветия етап от обиколката на Франция е Дукрот (Холандия). В главното класиране води Нно (Франция).

Световни рекорди на 200 м с летящ старт на пистата в Колорадо Спрингс за жени и мъже поставиха: Параскевин (САЩ) 11,29 сек. и Хеслих (ГДР) 10,190 сек.

ФУТБОЛ. В среща от турнира на „Интертото" отборите на ЛАСК (Австрия) и „Локомотив" (Сф) завършиха при резултат 2:2.

ВОЛЕЙБОЛ. Крайно класиране на турнира за юноши в Татабаня: България, Чехословакия, Полша, Унгария, ГДР, ФРГ, Румъния.

КОРАБОМОДЕЛИЗЪМ. Във водната база „Синкевица" завърши републиканското първенство. Победители в отделните класове са Евг. Генов (Габрово), Алт. Воденичаров (Габрово) и В. Маринов (Варна). Отборно: Габрово, Варна, Стара Загора.

ПОДВОДНО ОРИЕНТИРАНЕ. Победители в груповото упражнение на турнира в Талин за жени и мъже са отборите на СССР. Представителите на България заеха съответно седмо и шесто място. Отборно: 1. СССР, ... 6. България.

ВОДНА ТОПКА. В Банкя завърши първият турнир за купата на списание „Обществено и право". В отборите не бяха включени националните състезатели. Купата спечелиха ватерполистите на ЦСКА „Септ. знаме", следвани от „Младост", „Локомотив" и др.

ТЕНИС. Финални срещи на турнира в Уимбълдън: **мъже** — Бекер (ФРГ) — Кърън (САЩ) 6:3, 6:7 (4:7), 7:6 (7:3), 6:4; **смесени двойки** — Фиджералд и Смайли (Австралия) — Едмъндсън (Австралия) и Джордан (САЩ) 7:6, 7:5; **двойки — жени** — Джордан и Смайли — Навратилова и Шрайвър (САЩ) 5:7, 6:3, 6:4.

ШАХМАТ. Класиране след петия кръг от международния турнир в Бил (Швейцария): Соколов 4,5 т., Ван дер Вил 4, Ваганян 3 (1) т. и др.

АВТОМОБИЛИЗЪМ. Пикет (Бразилия) с „Брабам" спечели „Голямата награда на Франция" от световното първенство във „Формула 1". Генералното класиране при пилотите:ألборето (Италия) 31 т., Прост (Франция) и Анжелис (Италия) 26, Розберг (Финландия) 18 точки.

ВЕТРОХОДСТВО. Първото място в третата регата от световното първенство в клас „Летящ холандец" край Гарняно (Италия) зае екипажът Бодо и Боровски (ГДР). Генералното класиране: братята Диш (ФРГ) 18 нак. точки, Бодо и Боровски 27, Спилко и Буданцев (СССР) 30 нак. т. и др.

Телевизия

Понеделник, 8 юли

ПЪРВА ПРОГРАМА

17,30 — Новини.
17,40 — За децата: „Сребърен звън в град Лил" и „Златина и златната рибка".
18,30 — Воин: „Радар".
19,00 — Икономическа политика: „Интеграцията: земя — завод".
19,30 — БТ за Интервизия: „България — родина на асамблеята".
19,50 — Лека нощ, деца!.
20,00 — По света и у нас.
20,30 — Актуална антена.
20,50 — Театрални меридиани: „Голямата страст на Фредерика Б." от Карл Ян Сет.
22,20 — Изберете.
22,25 — БТ за Интервизия: Светът в действие: „Това горещо лято в Бейрут".
22,55 — В края на деня.

ВТОРА ПРОГРАМА

19,30 — Лято '85— новини на руски, немски, френски и английски език и програма на английски език.
20,30 — София — нашата столица.
20,50 — „Език мой".
20,55 — Спортен екран.
21,25 — Днес.
21,35 — Студио „Х": „В долината" — тв филм на ГДР.

Вторник, 9 юли

ПЪРВА ПРОГРАМА

17,30 — Новини.
17,40 — Памет: „Срещи с времето".
18,10 — „Граф Монте Кристо" — анимационен филм (II епизод).
18,40 — За децата: „Ателие 7 цвята": „Арабела" — тв филм (III епизод) и „Здравей, асамблея".
19,50 — Лека нощ, деца!
20,00 — По света и у нас.
20,30 — Дневник на асамблеята.
20,45 — „Дядо Йоцо гледа" — тв новела по едноименния разказ на Иван Вазов по случай 135 години от рождението му.
21,15 — Изберете.
21,20 — Предконгресни диалози: „Грижата за човека".
22,20 — Поздравителен концерт за колектива на завод „Владо Георгиев" — Самоков.
22,45 — В края на деня.

ВТОРА ПРОГРАМА

19,30 — Лято '85 — новини на френски, немски, английски и руски език и програма на руски език.
20,30 — Класическа музика: Арии из опери на Верди, Пучини, Доницети, Росини и Бойто.
21,00 — Весели гости.
21,25 — „Обикновена пепелянка" — научнопопулярен филм.
21,50 — Днес.
21,55 — „400-те номера на Вирджини" — френски тв филм (V епизод).

Сряда, 10 юли

ПЪРВА ПРОГРАМА

17,30 — Новини.
17,40 — Добре дошла, асамблея: „Детство с песен" — концерт.
18,00 — Тържествено откриване на Международната детска асамблея „Знаме на мира" — София '85 — пряко предаване от НДК „Л. Живкова".
19,50 — Лека нощ, деца!.
20,00 — По света и у нас.
20,30 — Дневник на асамблеята.
20,45 — „Какво ще избереш" — съветски игрален филм.
22,00 — Изберете.
22,05 — „Гимнастика — фантастика" — спектакъл с участието на нашите състезателки по художествена гимнастика.
22,35 — В края на деня.

ВТОРА ПРОГРАМА

19,30 — Лято '85 — новини на френски, английски, руски и немски език и програма на немски език.
20,30 — „Еленската дасналоливница" — документален филм.
20,50 — Разговор с подателя: „Небе в кладенец".
21,20 — Концерт № 2 за цигулка и оркестър от Виенявски (II и III ч.).
21,35 — Днес.
21,45 — Пожелахте да видите: „Ванина Ванини" — игрален филм на ГДР.

Четвъртък, 11 юли

ПЪРВА ПРОГРАМА

17,30 — Новини.
17,40 — Слово на извънредния и пълномощен посланик на Монголската народна република у нас Легдендийн Дамдинжав по случай националния празник на страната.
17,50 — Очерк за колектива на Строително-монтажен комбинат — Шумен.
17,55 — За децата: „Поздрав от децата на света" — изпълнения на участници в асамблеята: „Арабела" — тв филм (IV епизод); „Септемврийчета — внуци на септемврийци".
19,00 — Програма за Монголия (I част).
19,45 — Лека нощ, деца!.
20,00 — По света и у нас.
20,30 — Дневник на асамблеята.
20,45 — „Казвам се Вилла Лобуш" — бразилски игрален филм.
22,05 — Изберете.
22,10 — Програма за Монголия (II част).
22,40 — Хора на път.
22,50 — В края на деня.

ВТОРА ПРОГРАМА

19,30 — Лято '85 — новини на английски, руски, немски и френски език и програма на френски език.
20,30 — Музикален свят: „Млади лауреати на международни конкурси".
20,50 — Четвъртък вечер: „Аз живея в град-музей".
21,30 — С нас в планината.
21,40 — Днес.
21,50 — „400-те номера на Вирджини" — френски тв филм (VI епизод).

Петък, 12 юли

ПЪРВА ПРОГРАМА

17,30 — Новини.
17,40 — „Завод на дружбата" — очерк (излъчва се на руски език).
18,10 — Концерт на вокално-инструментален ансамбъл „Песняри".
18,30 — За децата: „Поздрав от децата на света" — изпълнение на участници в асамблеята; „Будилник"; „Щастливо, звънко детство" — концерт и „Капризната принцеса" — анимационен филм.
19,50 — Лека нощ, деца!.
20,00 — Време — информационна програма на Централната съветска телевизия.
20,35 — Новини.
20,45 — Дневник на асамблеята.
20,55 — „ТАСС е упълномощена да заяви" — съветски тв филм (IV серия).
22,00 — Изберете.
22,05 — „Няма време" — тв състезание.
22,55 — „Алегро" — забавен музикален спектакъл.
23,35 — Хора на път.
23,40 — В края на деня.

ВТОРА ПРОГРАМА

19,30 — Култура '85: 1. „Време за театър"; „Вновь я посетил..." — стихове на Пушкин в изпълнение на И. Смоктуновски (излъчва се на руски език).
20,20 — Воин: „Магистрали".
20,50 — Студио „Младост".
21,50 — Днес.
22,00 — Море.
22,25 — Десета муза: „Девет месеца" — унгарски игрален филм.

Събота, 13 юли

ПЪРВА ПРОГРАМА

10,00 — Новини.
10,05 — Изберете.
10,10 — За децата: „Телефеерия" и „Капризната принцеса" — анимационен филм.
11,30 — Български меридиани: „Новите идеи и технологии — резерв на утрешния ден".
12,00 — Писма на зрители.
12,30 — Новини.
12,40 — ТВ калейдоскоп.
13,20 — „ТАСС е упълномощена да заяви" — съветски тв филм (III серия).
14,25 — Очерк за колектива на вълненотекстилния комбинат „Димитър Благоев".
14,40 — Стил.
15,20 — „Какъв съм аз" — тв състезание.
16,10 — Спорт: Автомобилизъм (високопланински шампионат) — репортаж от Самоков.
16,40 — Час по всичко — програма за средношколците.
17,30 — Новини.
17,40 — За децата: „Поздрав от децата на света" — изпълнение на участници в асамблеята: „Музика в картини: „Приятелството".
18,15 — ТТДЮ: „Замъкът на мъртвите пеперуди" от Сюзън Хил.
19,20 — Наранената планета: „Няма избор" — научнопопулярен филм (13-а серия).
19,50 — Лека нощ, деца!.
20,00 — Панорама.
20,40 — Новини.
20,45 — Дневник на асамблеята.
20,55 — „Вила край морето" — игрален филм на ГДР.
22,20 — Изберете.
22,25 — В края на деня.
22,35 — Студио „Х": „Измамникът" — френски тв филм.

ВТОРА ПРОГРАМА

19,35 — ТВ информация за граждани с увредено слух.
19,50 — Театрални меридиани: „Волоколамското шосе" (II част).
20,40 — Поетична антология: „Покрив".
20,50 — Събота по същото време.
21,20 — Художествена самодейност: „Екран на кинолюбителя".
21,50 — Днес.
22,00 — Портрети: Пионери на съвременната живопис: Жорж Сьора — Голове, метри, секунди.
22,40 — Днес.

Неделя 14 юли

ПЪРВА ПРОГРАМА

10,00 — Новини.
10,05 — Изберете.
10,10 — Аеробна гимнастика (II предаване).
10,30 — За децата: Неделен експрес.
11,10 — Седем дни за вас, деца!.
11,30 — „Здравейте, курсанти" — предаване за ВНВСУ „Благой Иванов".
12,30 — Новини.
12,40 — Бразди.
13,40 — Музикален преглед.
14,00 — „ТАСС е упълномощена да заяви" — съветски тв филм (IV серия).
15,05 — Празничен концерт по случай деня на строителя.
15,40 — Природа: „Морето живее".
16,00 — Времена и хора: „Бачо Киро" — по повод 150 години от рождението му.
16,20 — Атлас: „Мексико между миналото и настоящето".
16,50 — „Арабела" — детски тв филм (V епизод).
17,20 — „Поздрав от децата на света" — изпълнения на участници в асамблеята.
17,30 — Всяка неделя.
19,50 — Лека нощ, деца!.
20,00 — По света и у нас.
20,30 — Дневник на асамблеята.
20,45 — „ТАСС е упълномощена да заяви" — (V серия).
21,50 — Изберете.
21,55 — Музикален спектър.
22,20 — В края на деня.

ВТОРА ПРОГРАМА

19,10 — „Здраве" — тв журнал.
19,40 — „Сватбата на мишока Мики" — детски тв мюзикъл.
20,50 — Голове, метри, секунди.
21,50 — Днес.
22,00 — Програма за Ирак — по случай националния празник на страната.

Времето

Днес над западната половина от страната ще преобладава слънчево време, а в Източна България все още ще има разкъсана и променлива облачност и на отделни места предимно в следобедните часове ще превали и пръгърми. Максималните температури ще бъдат между 22 и 27 градуса, в югозападните райони — до 29 градуса. В района на София ще преобладава слънчево време, максимална температура около 23 градуса.

По Черноморието ще има разкъсана облачност, по-значителна над северното крайбрежие. Максималните температури ще бъдат между 23 и 26 градуса, на морската вода по северния участък — 15—17 градуса, до 21 градуса по южното Черноморие.

Изгледи за вторник и сряда: Ще преобладава слънчево време с временни увеличения на облачността. Максималните температури между 24 и 28 градуса.

Температурите в 15 ч. на 7 юли

В някои столици и други градове

София — 20, Москва — 15, Ленинград — 21, Киев — 16, Сиктивкар — 18, Букурещ — 16, Белград — 24, Будапеща — 24, Берлин — 20, Бон — 21, Прага — 16, Варшава — 21, Виена — 25, Атина — 25, Рим — 28, Анкара — 26, Стокхолм — 25, Хелзинки — 20, Осло — 21, Лондон — 20, Париж — 22, Мадрид — 30, Алжир — 29, Тунис — 30, Триполи — 30, Бенгази — 28.

Пролетарии на всички страни, съединявайте се!
РАБОТНИЧЕСКО ДЕЛО
ОРГАН НА ЦЕНТРАЛНИЯ КОМИТЕТ НА БЪЛГАРСКАТА КОМУНИСТИЧЕСКА ПАРТИЯ
РЕДАКЦИОННА КОЛЕГИЯ
АДРЕС НА РЕДАКЦИЯТА
1000 София, бул. „В. И. Ленин" 47. Телефонна централа за връзка с всички звена на редакцията — № 46—31. Директно избиране на всички вътрешни номера — тел. 71-41. Приемна на в. „Работническо дело" — бул. „В. И. Ленин" 47, тел. 46-31. Телекс 547
Държавна печатница „Димитър Благоев" 21100