Наш шахматный клуб

Проверьте свои решения

Позиция на **диаграмме № 13** сложилась во время встречи 11-го чемпиона мира Фишера с Дели в Скопле (1967 г.). У белых за пожертвованную пешку — большой перевес в развитии: застрявший черный король приносит много хлопот своему войску, у черных единственная активная фигура — ферзь, и Фишер, пожертвовав качеством, отправляет его в пассивную позицию.

1. Л:f8!+Ф:f8; 2. Фа4+! (именно этот шах решает все, если теперь 2. ...Крd8; 3. Сb6 Крс8; 4. Фс4); 2. ...b5, как известно, чем больше пешек уйдет вперед, тем больше ослабляется собственный лагерь; 3. Ф:e4 Лd8 — самый правильный ход в этой позиции. Остальные ответы проигрывают еще быстрее. 4. Фс6 Лd7; 5. Лd! Фе7; 6. Сb6! (на 6. Сg5? 0—0! или 6. Сс5? Фс5+!). Теперь в случае 6. ...0—0Л:d7. Поле g1 защищается слоном, поэтому черные сдались, так как от хода 6. Фс8 нет удовлетворительной защиты.

Ну что тут решать, пишут многие члены нашего клуба, анализируя позицию на **диаграмме № 14**: после 1. с7 черные не могут задержать пешку, и ферзь против ладьи легко выигрывается. Это все, конечно, так, если бы не одно обстоятельство. Итак, после 1. ...Лd6+; 2. Крb5 Лb5+; 3. Крb4 Лd4+; 4. Крb3 Лd3; 5. Крс2 Лd4!; 6. с8Л (на 6. с8Ф последует 6. ...Лс4+! и после 7. Ф:c4, пат. Вот чего не учли многие читатели) грозит мат, поэтому 6. ...Лa4 вынужденно. Но на это последовало 7. Крb3! Теперь мат грозит с другой стороны, а черная ладья под боем, и поэтому черные сдались.

Позиция на **диаграмме № 17** (б.—Крg1, Фb2, Лa1, Лf1, Се2, Кd1, Кd2, п.п. — a2, b3, c4, d5, f4, h2; ч. — Крg8, Фd8, Лa8, Лf8, Сh3, Ка5, Ке5, п. п. — a6, b5, c5. d6, h7; 13+12). Это одно из сложных заданий конкурса «Как бы вы продолжили?». Здесь идет тактическая борьба, но она основана на солидной стратегии. Поэтому тот, кто найдет правильный план игры за белых, получит 5 очков.

В позиции на **диаграмме № 18** (б.—Крa2, Фс2, Лf4, Лg6, Cd4, п.—h3; ч. — Крd5, Лh5, Ка5, Кh3 п. п.—a7, b7, d6, f2; 6+8). Мат в два хода. За правильное решение вы получите 2 очка.

Ответы на это задание присылайте не позднее 29 апреля (по почтовому штемпелю).

Многие члены нашего клуба просят опубликовать предварительные итоги. В конкурсе участвуют очень много любителей шахмат, и поэтому перечислить всех мы просто не имеем возможности. Жюри решило опубликовать пока лидеров турнира после пяти туров.

Итак, из 33 возможных 33 очка набрали только два участника — В. Зенин (Душанбе) — работник Минавтотранса и инженер-механик совхоза им. 50-летия СССР Яванского района К. Тухтаров. На одно очко от лидеров отстает авиатор В. Разборов (Душанбе), по 31 очку имеют пенсионер А. Нелидов, А. Гарманов (оба — Душанбе).

О. САБИТОВ,
мастер спорта.

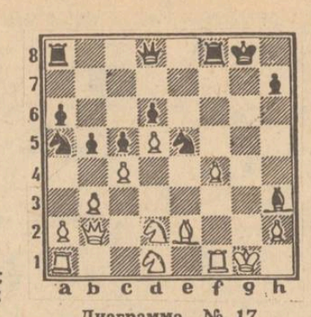

Диаграмма № 17



Диаграмма № 18

СРЕДИ ВУЗОВ— ПЕРВЫМИ

Непременные участники городской эстафеты в День печати в столице — студенты Таджикского государственного медицинского института. В этом году еще до публикации положения о проведении эстафеты на кафедре физвоспитания вуза уже были распределены преподаватели, которые будут ответственны за подготовку эстафетных команд. Старшим тренером команд-участниц назначен старший преподаватель кафедры физического воспитания Владимир Гургенович Давидянц.

После проведения легкоатлетического кросса по аллеям вокруг Комсомольского озера в День космонавтики начался окончательный отбор кандидатов в команды вуза. Основу команд составляют спортсмены, специализирующиеся на коротких и средних дистанциях.

Последний раз в составе студенческой дружины на одном из этапов пробежит в День печати в эстафете на приз «Коммуниста Таджикистана» выпускник стоматологического факультета перворазрядник в беге на 400 м с барьерами Надиршоев. За успех своей команды в год пятидесятилетия родного института будет вести напряженную борьбу на этапе Владимир Поганяйченко — студент второго курса педиатрического факультета, перворазрядник в беге на 400 метров. Впервые за команду института эстафетную палочку пронесет на своем этапе первокурсник лечебного факультета спринтер Рустам Ибрагимов.

На одном из женских этапов эстафеты борьбу поведет одна из сильнейших спортсменок института отличница учебы кандидат в мастера спорта в беге на 800 и 1500 метров студентка четвертого курса лечебного факультета Наталья Зайцева. Поддержат подругу по команде студентки третьего курса педиатрического факультета Наталья Слепкова и Ирина Овчинникова.

Эстафета проводится в День печати, поэтому основу оформления этапа, который закреплен за мединститутом, составят номера стенных газет учебных групп, факультетов института, отобранные в ходе конкурса, который будет проведен накануне.

Продолжая разговор о том, как лучше проводить эстафету, чтобы она была более зрелищной, старший преподаватель В. Давидянц заметил, что в ее организации нужны значительные перемены. Немало еще проблем в организации более четкого судейства на этапах эстафеты, на старте и финише. Важно решить вопрос меток эстафетных палочек — скажем «Эстафета-88». Это позволило бы избежать случаев выхвата или их подмены во время проведения спортивного праздника. Оргкомитету по проведению эстафеты нужно решать еще немало проблем, чтобы самые массовые соревнования стали бы и самыми безупречными в их проведении.

Ю. АНАТОВСКИЙ.

ИЗВЕЩЕНИЕ

17 апреля в 17 часов в Центральном лектории общества «Знание» Таджикской ССР (ул. Орджоникидзе, 3) состоится публичная лекция «Юмор и сатира Михаила Зощенко» (рассказы 20—40-х годов: «Лимонад», «Сильное средство», «Прелести культуры», «Нервные люди», «Гости», «Баня», «Аристократка» и др., фрагменты из кинокомедий «Веселое приключение», «Свадебное происшествие» и др.). Выступает лауреат всероссийских конкурсов артистов-чтецов, лауреат международного конкурса в Габрове С. Кузьмин.

ТАБЛО ДНЯ

АКРОБАТИКА. Сто тридцать спортсменов из девяти городов страны приняли участие в открытом чемпионате республики. В командном первенстве лучшими стали акробаты столицы, на втором месте — волгоградцы и на третьем — алмаатинцы. В состязании женских пар победили А. Шабрина и Г. Кобозева из Волгограда, в смешанных парах — А. Золотухина и В. Салтыков из Кургана. В остальных видах программы первенствовали душанбинцы: Д. Косьянчук и А. Штыркова — в акробатических прыжках, С. Давыдкин и Ю. Гребенников — в мужских парах, С. Разина, Е. Трегубова и Н. Гамазова — в женских тройках и Э. Шатханов, Ю. Гилязутдинов, С. Беляев и В. Маслов в групповых упражнениях четверок.

ВОДНОЕ ПОЛО. Закончился первый круг чемпионата СССР среди команд первой лиги. В последнем туре ватерполисты Таджикистана играли в Жданове. Они обыграли ленинградцев (10:8) и бакинцев (7:6), проиграли московскому «Маяку» (6:8) и, набрав 14 очков, заняли третью строку в турнирной таблице.

РУЧНОЙ МЯЧ. В Душанбе завершился чемпионат республики, в котором приняли участие гандболисты столицы (четыре команды), Кулябской и Курган-Тюбинской областей, районов республиканского подчинения. Уверенную победу в турнире одержали гандболисты команды «ФИРО», представлявшие столичную фабрику индпошива и ремонта обуви. Серебряные награды вручены студентам ТИФКа, бронзовыми призерами чемпионата стали гандболисты Минпроса республики.

БОКС. В Исфаре, в городском Дворце культуры, завершился всесоюзный турнир среди воспитанников детско-юношеских спортивных школ. В командном первенстве лучшими были юные боксеры Казахстана.

Спутник телепрограммы

ПОБУЖДАЕТ ВРЕМЯ
18 апреля, 18 часов 30 минут, «Заботы депутатские».

Перестройка активно вторгается в нашу жизнь, побуждает мыслить и действовать по-новому, творчески подходя к задачам каждого дня. Таково вкратце основное содержание передачи о ткачихе Душанбинского производственного хлопчатобумажного объединения, депутате Верховного Совета СССР С. Кадыровой.

Сегодня депутат — не просто исполнитель наказов избирателей. Его деятельность дает импульс новым начинаниям, он активно участвует в реализации социальной программы, помогает решать производственные вопросы. Главная редакция общественно - политических программ Таджикского телевидения, готовя эту передачу, на примере С. Кадыровой задалась целью определить депутатское «место в рабочем строю».

РЕЛИГИЯ И МЫ
20 апреля, 20 часов 35 минут, «Атеистическое воспитание на этапе перестройки».

Религия — опиум народа. Это определение религии, данное классиками марксизма, должно нацеливать каждого из нас на осуществление конкретных дел в сфере атеистической пропаганды, формировать из подрастающего поколения убежденных материалистов. Но что происходит на самом деле? В чем сильные и слабые стороны атеизма на современном этапе? В основу подготовленной передачи республиканского телевидения легли материалы проведенной в Душанбе Всесоюзной зональной конференции атеистов. Но передача — не просто фиксация события. Интервью участников конференции, их раздумья позволяют критически осмыслить проделанную работу.

В ЗЕРКАЛЕ МНЕНИЙ
23 апреля, 18 часов, «Театральные встречи».

Сегодня трудно достать билеты на спектакль «Дорогая Елена Сергеевна», с большим успехом идущий на сцене столичного театра имени Маяковского. И это не может не радовать. Образно говоря, зрители и актеры нашли общий язык... Уже одно это могло бы стать основой очередной передачи главной редакции литературно - драматических программ Таджикского телевидения. Но ее создатели использовали новую работу театра как повод для интересного эксперимента. Они заключили договор с душанбинской школой № 66, старшеклассники которой побывали в театре и теперь дают спектаклю свои оценки. Столкновение мнений, непринужденная обстановка, в которой учителя и ученики откровенны и искренни, дают возможность воссоздать обобщенные образы идеального педагога и идеального ученика...

ТУРНИР ЗНАТОКОВ
23 апреля, 22 часа 15 минут, «Маърифат»

Герою одного из произведений известного фантаста Г. Уэллса было значительно проще совершать удивительные путешествия в минувшие века с помощью машины времени, нежели участникам телевизионного конкурса «Таджикский народ в период арабского нашествия и возникновения государства Саманидов», которым для проникновения в глубь времен потребовались обширные знания и знакомства с историческими первоисточниками.

В конкурсе принимали участие преподаватели и студенты университета им. Ленина и Душанбинского пединститута, известные ученые и писатели.

Кто же показал себя подлинным знатоком истории таджикского народа? Чтобы узнать это, достаточно включить телевизоры в указанный день и час.

Зам. редактора
Т. П. КАРАТЫГИНА.

Телепрограмма на 18—24 апреля

Понедельник, 18

ДУШАНБЕ

Показывает Москва: 7.00 — 120 минут. 9.05 — Футбольное обозрение. 9.35 — «Жизнь Клима Самгина». 11-я серия. 10.50 — «Кошки-мышки». Мультфильм. 11.10 — Новости. Показывает Душанбе: 18.00 — Телешкола «Знание». Урок научного коммунизма для студентов-заочников. 18.30 — «Заботы депутатские». Депутат Верховного Совета СССР С. Г. Кадырова (р.). 19.00 — Новости. 19.20 — Камерный концерт. 20.00 — Ахбор. 20,20 — Телефильм «Разлив». 20.30 — Театр и зритель. 21.30 — Время. Прожектор перестройки. 22.15 — Художественный фильм «Пора красных яблок» (т.).

МОСКВА ПРОГРАММА «ВОСТОК»

15.55 — Новости. 16.05 — Прожектор перестройки. 16.15 — К Международному дню охраны памятников. Телефильмы. 16.45 — «Поет Валерий Алиев». 17.15 — Мультфильмы. 17.45 — «Я, ты и все мы вместе». 18.30 — Мелодии Гюмри. 19.05 — «Зимбабве: 8-й год независимости». Телеочерк. 19.25 — «Пульс». 19.55 — Футбольное обозрение. 20.25 — «Балет, балет...». 21.30 — Время. Прожектор перестройки. 22.15 — «Жизнь Клима Самгина». 11-я серия. 23.30 — Сегодня в мире. 23.40 — Антология короткого рассказа. А. Платонов. «На заре туманной юности».

ВТОРАЯ ПРОГРАММА

18.35 — Новости. 18.45 — Служу Советскому Союзу. 19.45 — Играет духовой оркестр «Геликон». 20.00 — Премьера документального фильма «Сказание о празднике». 20.30 — Спокойной ночи, малыши. 20.45 — Международная панорама. 21.30 — Время. Прожектор перестройки. 22.15 — К Международному дню охраны памятников. «Разговоры с реставратором Александром Поповым». 23.05 — Новости. 23.10 — Утренняя почта.

Вторник, 19

ДУШАНБЕ

10.00 — Ахбор. 10.25 — Художественный фильм «Нет худа без добра» (т.). 17.55 — Изучаем язык Ильича (р.). 18.30 — Спортпрограмма. 19.00 — Новости. 19.20 — Путешествие с кинокамерой. 20.00 — Ахбор. 20.20 — В объективе — перестройка (р.). 20.35 — Командировка по письму. 20.50 — Танцует Государственный ансамбль «Лола». 21.30 — Время. Прожектор перестройки. 22.15 — Художественный фильм «Нужна солистка».

МОСКВА ПРОГРАММА «ВОСТОК»

7.00 — 120 минут. 9.05 — Телефильмы. 9.35 — «Жизнь Клима Самгина». 11-я и 12-я серии. 12.00, 16.00 — Новости. 16.10 — Прожектор перестройки. 16.20 — Программа Калмыцкой телестудии. 17.05 — Играет народный артист РСФСР В. Климов (скрипка). 17.30 — Мультфильмы. 18.00 — «Дмитрий Налбандян». Телефильм. 19.00 — Навстречу XIX Всесоюзной партийной конференции. Учимся демократии. «Кооперация как одна из форм советской демократии». 19.30 — Сегодня в мире. 19.50 — «Сохранить город». Художественный фильм. 21.30 — Время. Прожектор перестройки. 22.15 — «Жизнь Клима Самгина». 12-я серия. 23.25 — Сегодня в мире. 23.35 — «Предостережение».

ВТОРАЯ ПРОГРАММА

9.00 — Утренняя гимнастика. 9.15 — «Внимание, шестилетки». 9.35, 10.35 — Природоведение. 2-й класс. Весенние гости. 9.55 — «Репин рисует Толстого». 10.05 — Французский язык. 1-й год обучения. 10.55 — «Снова в стране геометрии». 11.05 — Учащимся СПТУ. Эстетическое воспитание. 11.35, 12.35 — Музыка. 1-й класс. Инструменты симфонического оркестра. 12.05 — Французский язык. 2-й год обучения. 13.05 — «По данным уголовного розыска». Художественный фильм. 14.15 — Премьера документального фильма «Артист». 14.40 — Поет В. Прокушева. 15.05 — Новости. 15.15 — Дневной сеанс повторного телефильма. «Крах инженера Гарина». 1-я серия. 18.35 — Новости. 18.45 — До шестнадцати и старше. 19.30 — Ритмическая гимнастика. 20.00 — Музыкальный киоск. 20.30— Спокойной ночи, малыши. 20.45 — «Восточная Сибирь». Киножурнал. 21.00 — Для всех и для каждого. 21.30 — Время. Прожектор перестройки. 22.15 — «Песни твои и мои». 23.05 — Экран документального фильма. «Обращаюсь к друзьям». 00.00 — Новости.

Среда, 20

ДУШАНБЕ

10.00 — Ахбор. 10.25 — Документальный фильм «Ароматы «Дзинтарса». 10.45 — Телешкола «Знание». Урок математики для учащихся 8-х классов. 11.30 — Художественный фильм «Проводы невесты». 17.05 — «Не думайте, что я маленький» (р.). 17.35 — В мире кино (р.). 18.30 — «И молодость за все в ответе». Теледиспут с участием студентов мединститута (р.). 19.00 — Новости. 19.20 — Агропром: проблемы и перспективы. 20.00 —Ахбор. 20.20 — В объективе— перестройка. 20.35 — Атеистическое воспитание на этапе перестройки. 21.30 — Время. Прожектор перестройки. 22.15 — Музыкальная программа.

МОСКВА ПРОГРАММА «ВОСТОК»

7.00 — 120 минут. 9.05 — «Жизнь Клима Самгина». 12-я и 13-я серии. 11.30, 16.00 — Новости. 16.10 — Прожектор перестройки. 16.20 — Здравствуй, музыка. 17.05 — Как мы отдыхаем. 17.35 — «Пятилетка: дела и люди». Премьера телефильмов. 18.30 — До шестнадцати и старше. 19.15 — «Легенда озера Парвана». Мультфильм. 19.30 — «С лирой Церетели». Сюита. 20.10 — Сегодня в мире. 20.30 — Премьера документального фильма «Вспоминая Ильича». 21.30 — Время. Прожектор перестройки. 22.15 — «Жизнь Клима Самгина». 13-я серия. 23.30 — Сегодня в мире. 23.40 — Действующие лица.

ВТОРАЯ ПРОГРАММА

9.00 — Утренняя гимнастика. 9.15 — «Берег милый для меня». 9.35, 10.35 — Физика. 8 класс. Колебания. Волны. Звук. 10.05 — Немецкий язык. 1-й год обучения. 11.05 — Учащимся СПТУ. Физика. Производство и передача электроэнергии. 11.35, 12.35 — История. 9-й класс. Культурная революция в СССР. 12.05 — Немецкий язык. 2-й год обучения. 13.05 — Концерт. 13.30 — «Наследники традиций». 14.35 — «Времена года». Концерт. 15.10 — Новости. 15.20 — «Крах инженера Гарина», 2-я серия. 18.30 — Новости. 18.40 — «Иван Федоров — друкарь Москвитин». Документальный фильм. 18.50 — Народные мелодии. 19.05 — Мастера московской сцены. Народный артист СССР А. Кторов. 20.15— «Если хочешь быть здоров». 20.30 — Спокойной ночи, малыши. 20.45 — Романсы П. Чайковского. 21.25 — За безопасность движения. 21.30 — Время. Прожектор перестройки. 22.15 — Хоккей. Чемпионат СССР. «Крылья Советов». «Динамо» (Москва). 2-й и 3-й периоды. 23.45 — Новости. 23.50 — Лауреаты международного конкурса им. П. И. Чайковского.

Четверг, 21

ДУШАНБЕ

10.00 — Ахбор. 10.25 — Художественный фильм «Пора красных яблок» (т.). 18.05 — Мультфильм «КОАПП». 6-я серия. 18.15 — Детям о музыке. 19.00 — Новости. 19.20 — День открытого письма (р.). 20.00 — Ахбор. 20.20 — «О времени и о себе». Академик АН Таджикской ССР Х. М. Саидмурадов. 20.50 — Мелодии Борбада. 21.30 — Время. Прожектор перестройки. 22.15 — «Общественное мнение». Обсуждаем проект Закона о кооперации (р.).

МОСКВА ПРОГРАММА «ВОСТОК»

7.00 — 120 минут. 9.05 — Песня далекая и близкая. 9.40 — «Вспоминая Ильича». Документальный фильм. 10.10 — Новости. 10.15 — «Жизнь Клима Самгина». 13-я и 14-я серии. 16.00 — Новости. 16.15 — Прожектор перестройки. 16.25 — «Дела и заботы агропрома». 16.55 — Программа Свердловской телестудии. 18.10 — Фильм — детям. «Операция «Скрипичный футляр». 19.20 — Сегодня в мире. 19.40 — «Шестое июля». Художественный фильм. 21.30 — Время. Прожектор перестройки. 22.15 — «Жизнь Клима Самгина». 14-я серия. 23.40 — Сегодня в мире. 23.50 — «Возьмемся за руки, друзья». Вечер авторской песни.

ВТОРАЯ ПРОГРАММА

9.00 — Утренняя гимнастика. 9.15 — «И мы перевернем Россию. Ульянов». 9.35, 10.35—Общая биология. 10-й класс. Генетика популяций, или Кошки и гены. 10.05 — Испанский язык. 1-й год обучения. 11.05 — Учащимся СПТУ. Физика. Тепловые двигатели и их роль в народном хозяйстве. 11.35, 12.35 — Этика и психология семейной жизни. 12.05 — Испанский язык. 2-й год обучения. 13.05— «Далекое-близкое». 14.15 — «Поклон учителю». Фильм-концерт. 15.20 — Новости. 15.30 — «Крах инженера Гарина». 3-я серия. 18.35 — Новости. 18.45 — Ритмическая гимнастика. 19.15 — Играют ученики Г. Г. Нейгауза. В перерыве — Спокойной ночи, малыши. 21.30 — Время. 22.05 — Прожектор перестройки. 22.15 — Хоккей. Чемпионат СССР. СКА — «Спартак». 2-й и 3-й периоды. 23.45 — Новости.

Пятница, 22

ДУШАНБЕ

10.00 — Ахбор. 10.25 — Телефильм «Грозный». 10.45 — Телешкола «Знание». Урок основ информатики и вычислительной техники для учащихся 9-х классов. 11.20 — Художественный фильм «Сквозь ледяную мглу». 17.20 — Мультфильм «КОАПП». 7-я серия. 17.30 — Ракурс (р.). 18.30 — Новости. 18.50 — «Апассионата». Художественный телефильм. 19.30—Ахбор. 19.55 — Показывает Москва. Торжественное заседание и концерт, посвященные 118-й годовщине со дня рождения В. И. Ленина. В перерыве — Время. По окончании — «В. И. Ленин. Страницы жизни».

МОСКВА ПРОГРАММА «ВОСТОК»

7.00 — 120 минут. 9.05 — «Шестое июля». Художественный фильм. 10.55 — Новости. 11.05 — «Жизнь Клима Самгина». 14-я серия. 16.00 — Новости. 16.10 — «Отчего и почему». 16.35 — «Меридианы дружбы». 17.05 — «В странах социализма». 17.35 — «Шопениана Святослава Рихтера». Фильм-концерт. 18.30 — Премьера телевизионного документального фильма. «Паруса «Дружбы». 19.00— Сегодня в мире. 19.20 — Концерт. 19.55 — Торжественное заседание и концерт, посвященные 118-й годовщине со дня рождения В. И. Ленина. В перерыве — Время. По окончании — «В. И. Ленин. Страницы жизни». 24.00 — «Взгляд».

ВТОРАЯ ПРОГРАММА

9.00 — Утренняя гимнастика. 9.15 — «Вега» сообщает». 9.35, 10.40 — История. 4-й класс. Я — гражданин Советского Союза. 10.00 — «Память Марсова поля». 10.10 — Английский язык. 1-й год обучения. 11.05 — Учащимся СПТУ. История. Ленинский план ГОЭЛРО. 11.35, 12.35 — Музыка в жизни В. И. Ленина. 3-й класс. 12.05 — Английский язык. 2-й год обучения. 13.05 — «Плывы, кораблик». Художественный телефильм. 14.15 — «Взрослые и дети». Документальные фильмы. 15.05 — Новости. 15.15 — «Крах инженера Гарина», 4-я серия. 18.45 — «Если хочешь быть здоров». 19.00 — Сельский час. 19.35 — Новости. 20.00 — Футбол. Чемпионат СССР. «Динамо» (Киев) — «Торпедо». 20.40 Спокойной ночи, малыши. По окончании — Время. 21.40 — «Скакал казак через долину». Художественный фильм. 23.15 — Художественная гимнастика. Чемпионат СССР.

Суббота, 23

ДУШАНБЕ

9.00 — «Сапеда». 10.00 — Человек и закон. 10.50 — «Илюзион». Кинопрограмма. 17.10 — Концерт для детей. Выступление учащихся музыкальной школы № 1 г. Ленинабада. 17.50 — Мир за неделю. 18.00 — «Театральные встречи». Спектакль «Дорогая Елена Сергеевна»: икусство и жизнь (р.). 19.00 — Новости. 19.20 — Мое имя — комсомол. 20.00 — Ахбор. 20.20 — «Наследие». У. Кайковус. «Насихатнома». 20.55 — Выступает эстрадный оркестр «Гульшан». 21.30 — Время. Прожектор перестройки. 22.15 — «Маърифат». Телеконкурс. Таджикский народ в период арабского нашествия и возникновения государства Саманидов.

МОСКВА ПРОГРАММА «ВОСТОК»

7.00 — 120 минут. 8.05 — «Отчего и почему». 9.35 — «Революционер, ученый, поэт». Документальный фильм. 10.00 — «Радуга». Передача по письмам зрителей. 10.40 — Движение без опасности. 11.10 — С. Прокофьев. Классическая симфония. 11.30 — Премьера мультфильма «Весенняя муха». 11.40 — Концерт. 12.30 — Для всех и для каждого. 13.35 — Играет О. Шаров (аккордеон). 14.00 — Родительский день — суббота. 15.25 — Концерт. 15.35 — Н. А. Некрасов. Последние песни. 16.25 — «Фантастика в мультипликации». 17.00 — Народные мелодии. 17.10 — Встреча в Концертной студии Останкино с с министром здравоохранения СССР, академиком Е. И. Чазовым. 18.45 — «26 бакинских комиссаров». Художественный фильм. 20.25 — Вас приглашает Вячеслав Малежик. 21.30 — Время. Прожектор перестройки. 22.15 — «В субботу вечером». «Пишем мемуары». 23.45 — До и после полуночи.

ВТОРАЯ ПРОГРАММА

8.30 — Утренняя гимнастика. 8.45 — Телеобозрение «Перспектива». 9.35 — Театральный телеабонемент. А. П. Чехов. «Три сестры». 10.35 — Религия и политика. Атеизм и интернациональное воспитание трудящихся. 11.05 — «Эрудит». 11.55 — Перестройка и право. 12.10 — В мире животных. 13.15 — Философские беседы. Бытие и природа. 14.00 — Домашняя академия. 15.30 — Спортивная гимнастика. Чемпионат СССР. 16.30 — «Орлиные перья». Художественный фильм. 17.50 — «Бессмертное слово». Телефильм. 18.40 — Музыка в эфире. 20.30 — Спокойной ночи, малыши. 20.45 — «Анна Павлова». Документальный фильм. 21.15 — Играет оркестр. 21.30 — Время. Прожектор перестройки. 22.15 — «Парашюты на деревьях». Художественный телефильм. 2 серии. 00.25 — Новости.

Воскресенье, 24

ДУШАНБЕ

9.00 — «Сапеда». 10.00 — К Дню порожденных городов. «Дорогой дружбы». 10.25 — «Наша любимая поэтесса». Лауреат Государственной премии Таджикской ССР им. Рудаки Г. Сулайманова. 11.15 — Художественный фильм «Фронт в отчем доме». 12.40 — Телефильм «Луга». 13.00 — «Экран дружбы». Совместная программа телестудий республик Средней Азии и Казахстана. 18.10 — Реклама «Каждому и всем». 18.20 — Мультфильм «КОАПП». 8-я серия. 18.30 — Дела и заботы животноводов. 19.00 — Новости. 19.15 — Музыкальный спектакль «Чашма». 20.00 — Ахбор. 20.15 — «Судьба». Телеочерк. 20.40 — «Негатив» (р.). 21.30 — Время. 22.05 — «И молодость за все в ответе». Посвящается Международному дню солидарности молодежи. 23.05 — Фильм-концерт «Утро туманное».

МОСКВА ПРОГРАММА «ВОСТОК»

8.30 — Новости. 8.45 — Ритмическая гимнастика. 9.30 — «Я люблю тебя, жизнь». Телефотоконкурс. 9.45 — Тираж «Спортлото». 10.00 — Будильник. 10.30 — Служу Советскому Союзу. 11.30 — Утренняя почта. 12.00 — Клуб путешественников. 13.00 — Музыкальный киоск. 13.30 — Сельский час. 14.30 — Премьера научно-популярного фильма «Подвиг Карамзина». 14.55 — Поет и танцует молодость. 15.10 — Минуты поэзии. 15.15 — «Жизнь на Земле» (Англия), 8-я серия. «Властелины воздуха». 16.10 — «В гостях у сказки». «Умные вещи». 2 серии. 18.30 — Международная панорама. 19.15 — Воскресный кинозал. «Переменка» (№ 6). «Номер один». Телефильм. 19.55 — «Пацаны». Художественный фильм. 21.30 — Время. 22.05 — СССР — ПНР: к новым горизонтам. 00.05 — Новости.

ВТОРАЯ ПРОГРАММА

8.00 — На зарядку становись! 8.45 — «Сколько стоит пейзаж?». 9.05—Портреты. Н. В. Гоголь. 10.05 — Основы экономических знаний. Тележурнал. 10.35 — Русская речь. 11.10 — «В объективе — животные». 11.30 — Наука: теория, эксперимент, практика. 12.00 — Клуб путешественников. 13.00 «Чернобыль. Раздумья о будущем». 13.35 — «Государственная граница». Фильм 3-й «Восточный рубеж», 2 серии. 16.00 — «Эстафета». Физкультурно - спортивная программа. 17.30 — «Красавка». Телефильм. 17.40 — Музыкальный телеабонемент. Г. Н. Нейгауз и его ученики. 19.00 — Регби. Чемпионат Европы. Сборная СССР — сборная Испании. 19.45 — Действующие лица. 20.30 — Спокойной ночи, малыши. 20.45 — Действующие лица (продолжение). 21.30 — Время. 22.05 — «Моя маленькая жена». Художественный фильм. 23.25 — Новости. 23.30 — Художественная гимнастика. Чемпионат СССР.

СЕГОДНЯ

ДУШАНБЕ

ВСЕСОЮЗНЫЙ КОММУНИСТИЧЕСКИЙ СУББОТНИК

9.00 — «Сапеда». 10.00 — Минуты поэзии. С. Маъмур. 10.30 — Художественный телефильм «Свадебные колокола». 12.20 — «Воспеваем труд». Кинопередача. 18.00 — Мультфильм. 18.10 — Мир за неделю. 18.20 — Концерт коллектива художественной самодеятельности средней школы № 33 г. Душанбе. 19.00 — Новости. 19.20 — Беседа специалиста. 19.45 — В объективе — перестройка. 20.00 — Ахбор. 20.20 — Реклама «Каждому и всем». 20.30 — Концерт дружбы. 21.30 — Время. Прожектор перестройки. 22.15 — Художественный фильм «Проводы невесты» (т.).

МОСКВА ПРОГРАММА «ВОСТОК»

7.00 — 120 минут. 9.05 — Выступает камерный хор Гостелерадио Армении. 9.30 — «Н. П. Горбунов. Штрихи к биографии». 9.40 — «Отчего и почему». 10.10 — В. Серов. «Девушка, освещенная солнцем». 10.50 — Фестиваль Индии в СССР. 11.30 — Р. Шуман. 12.05 — В мире животных. 13.05 — Для всех и для каждого. 13.35 — Сегодня в мире. 13.55 — Минуты поэзии. 14.00 — Навстречу XIX Всесоюзной партийной конференции. Разговор по существу. 15.30 — Дневник субботника. 15.40 — «Наш европейский дом». 16.50 — «Фантастика в мультипликации». 17.10 —Художественный фильм «Мое дело». 2 серии. 19.25 — Концерт. 21.30 — Время. Прожектор перестройки. 22.15 — «Взгляд». 23.05 — «В субботу вечером». «Мир кукольного театра». 23.05 — «Взгляд».

ВТОРАЯ ПРОГРАММА

8.30 — Утренняя гимнастика. 8.45 — «Студия представляет». 9.30 — «Созвучия». Марк Твен. И. Ильф и Е. Петров. 11.10 — Советско - американская телеконференция по проблемам онкологии. 12.10 — Диалог с компьютером. 13.00 — Твоя ленинская библиотека. В. И. Ленин. «Великий почин». 13.40 — Времена года. Апрель. 14.45 — Человек. Земля. Вселенная. 15.45 — «Олеся». Художественный фильм. 17.05 — «Аншлаг». Тележурнал. 18.20 — Концерт. 18.35 — «Восточная Сибирь». 18.45 — К. Ваншенкин. «Поиски себя». 19.45 — Телеобозрение «Перспектива». 20.30 — Спокойной ночи, малыши. 20.45 — Международные соревнования по конному спорту. 21.30 — Время. Прожектор перестройки. 22.15 — Музыкальный портрет. 23.00 — «Тревожное воскресенье». Художественный фильм. 00.25 — Новости.

ТАШКЕНТ

18.00 — Новости. 18.05 — Мультфильм. 18.15 — Передача для юношества «Ровесник». 19.00 — Университет для родителей. 19.30 — Ахбарот. 19.50 — Научно-популярный фильм. 20.00 — Язык — зеркало культуры. 20.30 — Ахбарот. 20.55— Концерт, посвященный Всесоюзному коммунистическому субботнику. 21.30 — Время. Прожектор перестройки. 22.15 — Поет Атаджан Худойкулов. 23.15 — Художественный фильм «Соперницы».

справки

ТЕАТРЫ

ТАДЖИКСКИЙ ГОСУДАРСТВЕННЫЙ АКАДЕМИЧЕСКИЙ ТЕАТР ОПЕРЫ И БАЛЕТА им. С. АЙНИ — «Электра», «Татьяна Ларина» в 19, 17 апреля — Большой вечер балета в 17. «Гамлет» в 19.30.

ТАДЖИКСКИЙ ГОСУДАРСТВЕННЫЙ АКАДЕМИЧЕСКИЙ ДРАМТЕАТР им. А. ЛАХУТИ — «Эдип» в 19.30, 17 апреля — «Извилистая нить» в 19.30.

ГОСУДАРСТВЕННЫЙ РУССКИЙ ДРАМТЕАТР им. В. МАЯКОВСКОГО — «Мастер и Маргарита» в 19.30, 17 апреля — «Сказка зимней ночи» в 11. «Дорогая Елена Сергеевна» в 19.30.

РЕСПУБЛИКАНСКИЙ ТЕАТР КУКОЛ — «Десять царевичей» в 19.30.

КИНО

КИНОКОНЦЕРТНЫЙ ЗАЛ — «Лунная ведьма» в 10. «Правосудия!» (2 серии) в 12, 15, 18, 20.40.

Им. А. ДЖАМИ — «Короткое замыкание» в 11.30, 13.30 удл., 16, 17.50, 19.40, 21.40 удл.

Им. А. ДЖАМИ (видеобар) — «Ну, погоди!» в 10. «Вверх тормашками» (2 серии) в 11.50, 14.20, 16.30, 18.50.

«ВАТАН» — «Коронный номер» в 10. «Кто и как» (2 серии) в 11.30, 14, 16.30, 19, 21.30.

«ХРОНИКА»—Сборник мультфильмов в 10, 11, 12. «Документальное кино» в 13, 14, 15. «Даки» в 17, 19 удл.

«ТАДЖИКИСТАН» — «Последний рейс «Надежды» в 10. «Короткое замыкание» в 12, 14, 16, 18, 19.40 удл., 21.40.

«8 МАРТА» — Б. зал — «Лидер» в 10. «Должники смерти» в 12, 14, 16 удл., 18.30, 20.30 удл. М. зал — «Маленькие проказники» в 11. «Армейская история» в 13, 15, 17, 21. «Интервенция» в 19.

КЛУБ ЦЕМКОМБИНАТА — «Армейская история» в 19.30. «Анжелика в гневе» в 21.

«ОРЛЕНОК» — Б. зал — «Волшебное наследство» в 10, 12, 14, 16. «Дети без матери» (2 серии) в 19, 21.40. М. зал — «Мальчик с большой черной собакой» в 11, 13, 15, 17. «Заложник» в 17, 19, 21.20.

«СИТОРА» — «Саффи» в 10. «С чертями не шутят» в 11.30 удл., 14. «Забытая мелодия для флейты» (2 серии) в 16.30, 19, 21.30.

«ЗАРАВШОН» — «Дочь командира» в 13. «Приключения Али-Бабы и 40 разбойников» (2 серии) в 14.30, 17.30, 20.30 удл.

Им. ЗЕБУННИСО — Б. зал — «Пощечина, которой не было» в 10. «Семь самураев» (2 серии) в 11.30, 14, 17, 20. М. зал — Сборник мультфильмов в 10.30. «Даниил — князь Галицкий» в 12 удл., 14. «Преодоление» (на тадж. яз.) в 16.

«ПАМИР» — «Удивительная находка, или Самые обыкновенные чудеса» в 10. «Забавы молодых» в 12, 14. «Окно спальни» в 16 удл., 18, 19.40 удл., 21.40.

Им. М. ГОРЬКОГО — «Васек Трубачев и его товарищи» в 10.30. «Дети без матери» (2 серии) в 12, 15, 18, 20.30.

ДВОРЕЦ КУЛЬТУРЫ ПРОФСОЮЗОВ — «Талисман» в 12. «Окно спальни» в 13, 15, 17, 19, 21.

ВНИМАНИЮ КИНОЗРИТЕЛЕЙ!
С 18 апреля
в кинотеатрах им. А. ДЖАМИ и «ТАДЖИКИСТАН»
смотрите новый политический детектив
«ЗАГОН»
(СССР — Сирия).

Фильм рассказывает о судьбе главы некоего ближневосточного государства, служившего ЦРУ орудием в политической игре и уничтоженного своими хозяевами, когда он стал им не нужен.

В ролях: Л. Филатов, Г. Шаповловска, А. Фудда, Т. Хадми, Д. Банионис, Г. Жженов, Л. Куравлев, С. Чиаурели, В. Стржельчик.

ТАДЖИКГОСКОНЦЕРТ
18, 19 апреля
в зале Госфилармонии
ВЕЧЕР ВИОЛОНЧЕЛЬНОЙ МУЗЫКИ
Исполнитель—И. ГАВРЫШ.
I отделение: