СУББОТНИЙ СПУТНИК

Светлогорск ~ жемчужина янтарного края

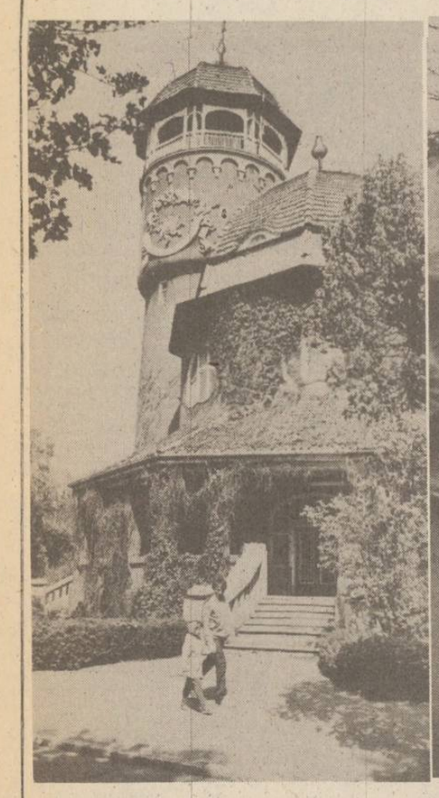

Фото В. Маначина.

СПОРТИВНЫЙ КУРЬЕР

✳ Традиционный военно-спортивный праздник, посвященный Дню Воздушного Флота СССР, состоится сегодня на аэродроме авиационно-спортивного клуба ДОСААФ.

Начало в 12 часов. В программе праздника — показательные выступления мотокроссменов, картингистов, автомобилистов, дельтопланеристов, мастеров рукопашного боя. Можно будет посетить выставку боевой авиационной техники, вооружения и спортивной техники ДОСААФ. Состоятся встречи с воинами-авиаторами и ветеранами Воздушного флота. Завершится праздник показательными выступлениями спортсменов-парашютистов.

✳ В субботу и воскресенье пройдут игры очередного тура областного футбольного чемпионата. На стадионе «Искра» хозяева принимают команду «Рефтрансфлот». Калининградская «Красная звезда» встретится у себя с футболистами «Янтаря». Футболисты «Немана» проведут игру со своими земляками — командой «Рагнит». В Гвардейске будет сыграна пропущенная встреча первого круга между местными спортсменами и спартаковцами. Все эти игры начнутся в 16 часов. А часом позже в Гусеве на поле выйдут «Луч» и «Красная звезда» (Советск). Завтра — две встречи: в Светлом против «Судоремонтника» выступит «Гвардеец», а на стадионе «Трудовые резервы» лидер чемпионата «Кварц» принимает «Вест». Начало обеих встреч в 15 часов.

✳ В спортивном зале «Динамо» начались полуфинальные соревнования Министерства образования РСФСР по волейболу среди девушек. Как известно, в недавнем зональном турнире победу одержали калининградки. Вместе с ними в полуфинал вышли команды Новгорода и Ярославля. Из других зон в Калининград прибыли спортсменки Иваново, Тулы, Московской области, Калуги и Рязани. Турнир восьми команд должен определить трех будущих финалистов. Начало игр ежедневно в 10 часов. Соревнования продлятся до 23 августа.

В ЧАС ДОСУГА — КРОССВОРД

ПО ГОРИЗОНТАЛИ: 7. Ковер, декоративная ткань. 8. Памятник древнеримской архитектуры в столице Италии. 11. Русский поэт и просветитель XVIII века. 12. Советский альпинист, первопокоритель пика Ленина, ряда других вершин. 13. Ручной режущий инструмент для выравнивания выстроганной поверхности. 14. Автор повести «Старик Хоттабыч». 16. Областной центр на Украине. 19. Великий советский театральный режиссер-реформатор. 20. Наука, изучающая ископаемые растения. 25. Исполнение музыки всем составом оркестра, хора. 26. Вид ювелирной техники. 29. Возвышение в христианском храме, с которого произносятся проповеди. 32. Разрушение металлов под действием факторов среды. 33. Одногорбый верблюд. 34. Настоящая фамилия А. Гайдара. 35. Выдающийся русский механик.

ПО ВЕРТИКАЛИ: 1. Упражнение для пения. 2. Летательный аппарат. 3. Вспомогательная теорема. 4. Драгоценный камень. 5. Итальянский композитор, скрипач-виртуоз и дирижер. 6. Судно, предназначенное для плавания в полярных широтах. 9. Переносное жилище кочевых народов. 10. Государство в Африке. 15. Холм близ Иерусалима, место распятия Христа. 17. В дореволюционной России — воспитанник военного училища. 18. Время года. 21. Малая планета (общее название). 22. Работа, проводимая в определенный период для решения какой-либо общественно-политической или производственной задачи. 23. Выдающийся русский полководец. 24. Жизнерадостный, энергичный человек (темперамент). 27. Эскимосская лодка. 28. Литовский курорт на Куршской косе. 30. Человек, отвергнутый обществом. 31. Решение, мнение, выраженное путем голосования.

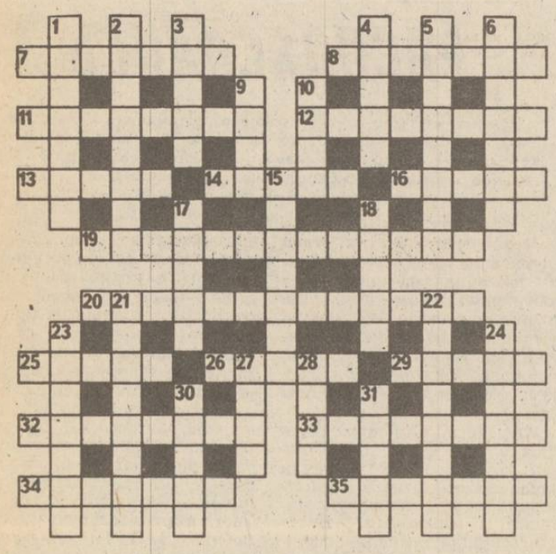

ОТВЕТЫ НА КРОССВОРД, ОПУБЛИКОВАННЫЙ В НОМЕРЕ ЗА 3 АВГУСТА

ПО ГОРИЗОНТАЛИ: 1. Полк. 3. Гопак. 6. Туше. 8. Кибернетика. 10. Кран. 11. Тмин. 12. Минерал. 14. Акация. 15. Нефрит. 17. Спираль. 18. Графика. 20. Кратер. 22. Нокаут. 23. Толстов. 24. Плот. 26. Сова. 28. Реставратор. 29. Туба. 30. «Недра». 31. Омар.

ПО ВЕРТИКАЛИ: 1. Парк. 2. Клин. 3. Греция. 4. Пантера. 5. Катран. 6. Такт. 7. Елин. 8. Катализатор. 9. Амортизатор. 12. Минарет. 13. Легасов. 14. Авсюк. 16. Тракт. 19. Лесовод. 21. Ростан. 22. Новара. 24. Пакт. 25. Тема. 26. Соло. 27. Агар.

СОВЕТУЕТ ЭКСТРАСЕНС

Наш «фирменный» экстрасенс Д. Ефремов продолжает присылать свои прогнозы для калининградцев издалека. Но уже в конце августа он снова будет в Калининграде. С 29 августа по 2 сентября во Дворце культуры железнодорожников — очередная серия его оздоровительных сеансов. А пока — прогноз на следующую неделю.

17—23 АВГУСТА

17—19 августа, суббота — понедельник.

В самый раз сменить обстановку, махнуть куда-нибудь за город или еще дальше. Хотя от себя и от своей судьбы все равно не уедешь. Эффективно лечение легочных заболеваний и активные дыхательные упражнения. Активизируются зарубежные контакты. В общем, вы будете довольны жизнью и даже счастливы в эти два дня.

19 августа

Экстрасенс предвидит «серьезный разговор» в казенном доме, т. е. на работе. Он может оставить неприятный осадок.

На повестке дня вопросы нравственные, философские, религиозные. Повышена вероятность травматизма. Некоторые трудности возникнут в первой половине дня. День гармоничный для Овена, Близнецов, Льва, Весов, Стрельца, Рыб. Тяжелый для Рака.

20—22 августа, вторник—четверг

Рекомендуется осторожное поведение. 21 августа будьте внимательнее к семье. Кому-то из ваших близких может понадобиться помощь и участие. В это время лучше не посещать дантиста, довольно удачно должны пройти операции на желудке. Денежные расходы увеличатся.

20 августа гармоничный день для Тельца, Девы, Козерога и Водолея..

21 августа

Сложный, напряженный день. Особенно для Овена, Близнецов, Льва, Весов, Водолея и Рыб.

22 августа

Гармоничный день для Рака, Льва, Скорпиона, Стрельца. Напротив, Дева и Телец почувствуют некоторую дисгармонию.

23 августа, пятница

Вам предстоит очень приятная встреча со старыми друзьями, родственниками. Не исключен всплеск изобретательских идей. Очень эффективны все формы закаливания воздухом и водой, все формы физической активности.

День гармоничный для Водолея, Весов. Не слишком благоприятный для многих других знаков Зодиака.

КАЛИНИНГРАДСКИЙ ФИЛИАЛ АССОЦИАЦИИ «МИР»

ОРГАНИЗУЕТ ПРОВЕДЕНИЕ ЗАНЯТИЙ ПО ОЗДОРОВИТЕЛЬНОМУ КОМПЛЕКСУ «ЦИГУН»

ЦИГУН — это энергия ЦИ и мудрость жизни.

Для тех, кто хочет освоить методику достижения здоровья и долголетия путем дыхательных и гимнастических упражнений, дистологии, в Доме офицеров Калининградского гарнизона состоится цикл занятий под руководством профессора Пекинского университета Ли Цзишэн.

При помощи занятия ЦИГУН вылечивается и прекращает прогрессирование около 3 тысяч заболеваний, снимается невроз при климаксе, лечатся импотенция, гайморит, тонзиллит и вредные привычки: курение, наркомания, алкоголизм...

Профессор Ли Цзишэн зарядит вас энергией ЦИ, которую при выполнении упражнения вы сможете выработать, аккумулировать сами и заниматься самолечением в течение жизни.

Первый цикл занятий состоится 23—24—25 августа 1991 г., второй — 27—28—29 августа в Доме офицеров Калининградского гарнизона. Начало в 18 часов. Продажа абонементов — в кассе Дома офицеров. Стоимость абонемента на цикл занятий — 100 рублей.

В последующие дни планируются занятия в Балтийске, Светлогорске, Черняховске.

Справки по телефонам: 21-24-91, 21-54-84, 21-72-07.

ОКЕАН ПОРТ ОКЕАН — ДИСПЕТЧЕРСКАЯ СООБЩАЕТ

Снялись с промысла в порт: Пионерский — ТСМ-8351 «Окница», МРТР-304 «Домново»; Абиджан — МТР «Базальтовый». Вышел из порта Кобе в порт Бангкок ТР «Буря».

Прибыли в порт: Ласпальмас — РТМ «Аркадий Чернышев», БСТ «Евгений Преображенский»; Фритаун — СТР-8263 «Тюльпан».

По предварительным данным, ожидается прибытие в порт: 17 августа в Калининград — ТР «Гранитный берег»; МТР «Прегольский», БМРТ «Тимофей Хрюкин»; Ленинград — ТН «Калининградфнефть»; Мурманск — СРТМ-1435 — «Капелла»; 18 августа в Лиссабон — ТСМ-8369 «Ойра»; 19 августа в Осло — МТР «Александритовый».

Вышли на промысел: в Северо-Восточную Атлантику — ПБ «Пионерск»; в Центрально-Восточную Атлантику — ТСМ-8334 «Обша», 8361 «Оричи», МКТМ-8416 «Галатея»; в Юго-Восточную Атлантику — ТР «Крымские горы», ТН «Калининградский нефтяник», БАТМ «Сокольники», ТСМ-8356 «Ольчан»; в антарктическую часть Атлантики — ТР «Уральские горы»; в юго-западную часть Тихого океана — ТР «Приморский берег»; в западную часть Индийского океана — БСТ «Тивела», СРТМ-8062 «Кафф».

ПОГОДА

17.08. Солнце. Восх. 5.16, зах. 20.07. Долг. дня 14.51.

Сегодня по области ожидается переменная облачность, местами небольшой кратковременный дождь. Ветер юго-западный, 3—8. Температура воздуха 18—23, воды в море и заливах 18—21. Атмосферное давление будет повышаться.

На 18—19 августа — облачно, с прояснениями, местами небольшой дождь. Ветер юго-западный, 3—8. Температура воздуха ночью 9—14, днем — 17—22.

ТЕАТР

ГАСТРОЛИ КИРОВСКОГО ОБЛАСТНОГО ДРАМАТИЧЕСКОГО ТЕАТРА ИМ. С. М. КИРОВА

Сегодня — **«Четыре храбреца»** (детский спектакль).
Начало в 10, 13 час.

«Медовый месяц комиссара полиции» (комедия-детектив в 2-х действиях).
Начало в 19 час.

Завтра — **«Четыре храбреца»** (детский спектакль).
Начало в 12 час.

«Ах, как бы нам пришить старушку!» («Дорогая Памела») (комедия в 2-х действиях).
Начало в 19 час.

Понедельник — **«Спокойной ночи, папочка!»** (почти детективная семейная история в 2-х действиях).
Начало в 19 час.

ОБЛАСТНАЯ ФИЛАРМОНИЯ
КОНЦЕРТНЫЙ ЗАЛ

17, 18 августа — **вечера органной и вокальной музыки.** Исполнители — **Галина Мосолова** (сопрано) **и Николай Суханов** (орган).

В программе: произведения Регера, Обрадерс, Юс, Генделя.
Начало в 19 час.

* * *

23 августа — **вечер духовной музыки.** Камерный хор Калининградской филармонии. Художественный руководитель — **Тамара Максимова.** В программе: В. Гаврилин — «Перезвоны», духовная музыка русских композиторов.
Начало в 19 час.

* * *

АССОЦИАЦИЯ УЧРЕЖДЕНИЙ КУЛЬТУРЫ ПРОФСОЮЗОВ

21, 22, 23 августа во Дворце спорта «Юность» состоятся концерты ГРУППЫ «ДДТ». Солист — ЮРИЙ ШЕВЧУК.
Начало в 19 часов. Билеты продаются в кассах ДС «Юность» и кинотеатра «Октябрь».

В ЭТИ ДНИ В КИНОТЕАТРАХ:

«РОССИЯ» — суббота и воскресенье — кинофестиваль «Здравствуй, сказка!» — **«Роня — дочь разбойника»** — в 10; **«Призрак оперы»*** (фильм ужасов, США) — в 12, 14, 16, 18, 20, 22; понедельник — **«Варвара-краса, длинная коса»** — в 10; **«Бум-2»** (Франция) — в 12, 14-20, 16-40, 19, 21-20.

«ОКТЯБРЬ» — суббота и воскресенье — большой зал— **«Безумный Макс»*** (фантастический триллер) — в 10, 12, 14, 16, 18, 20, 21-50; малый зал — **«Возраст любви»** — в 10, 16, 18, 20, 21-50; **«Приключения Питкина в больнице»** — в 12, 14; лекционный зал — **«Синяя птица»** — в 10; **«Повелитель тьмы»** — в 14, 16, 18-10; понедельник — большой зал **«Скорпион»** (триллер-детектив, США) — в 10, 12, 14, 16, 18, 20, 21-50; малый зал — **«Жандарм женится»** (кинокомедия, Франция) — в 10, 12, 14, 16, 18, 20, 21-50; лекционный зал — **«Мешок яблок»** (мультсборник) — в 10; **«Ромео и Джульетта»** (две серии, Великобритания) — в 13, 18-10.

«ЗАРЯ» — суббота и воскресенье — **«Школа девственниц»*** — в 10, 11-50, 13-40, 15-30, 17-20, 19-10, 21; видеозал — **«Гонщик Найт-1»** — в 12-50; **«Вверх по реке»** (кинокомедия) — в 14-50; **«Гонщик Найт-2»** — в 16-50; **«Коктейль»*** — в 18-50; **«Последнее танго в Париже»*** — в 20-40; понедельник — **«Призрак оперы»*** — в 10, 12, 14, 16, 18, 20, 21-50; видеозал — программа та же.

«НОВОСТИ ДНЯ» — суббота и воскресенье — **«Приключения Пифа»** (мультфильм) — в 10-20; **«Пляжные девочки»** — в 11-50, 13-40, 15-30, 17-20, 19-10, 20-50; понедельник — **«Принцесса-павлин»** — в 10; **«Люби и верь»** (две серии) — в 12, 14-50, 17-40, 20-30.

«РОДИНА» — суббота и воскресенье — **«Методичный убийца»** — в 10, 11-50, 13-40, 15-30, 17-20, 19-10, 21-10; видеозал — **«Три беглеца»** — в 11-30, 13-40; **«Анжелика и король»** — в 16, 18-15, 20-30; понедельник — **«Школа девственниц»*** — в 10, 12, 14, 16, 18, 19-40, 21-30; видеозал — программа та же.

«ДРУЖБА» — суббота и воскресенье — **«Рыжая кошка»** — в 10; **«Заячье сердце»** — в 12, 14; **«Побег»** — в 16, 19-50; **«И придет тот день»** — в 18, 21-40; понедельник — **«Легенда о белом драконе»** — в 10, 12, 14, **«Влюбленный мужчина»** — в 16, 18, 19-50, 21-40.

«ПОБЕДА» — суббота и воскресенье — **«Слоненок»** — в 10; **«Оборотень»** — в 11-30, 15-20, 19; **«Бабник»** — в 13-30, 17-20, 21; видеозал — **фильмы популярного кино** — в 14-20, 16-20, 18-20, 20-20; понедельник — **«Бах и Брокколи»** — в 10; **«Методичный убийца»** — в 11-40, 13-20, 15-20, 17-10, 19, 20-50.

«МОСКВА» — суббота и воскресенье — **«Мальчик с пальчик»** (мультсборник) — в 10-20; **«Похищенная»** — в 14-10, 18-30, 20-20, 22; **«Месть и закон»** — в 11-40, 16; понедельник — **«Рыжая фея»** — в 10-20; **«Оборотень»** — в 12, 14, 16, 18-10, 20, 21-50.

«БАРРИКАДЫ» — суббота и воскресенье — **«Полет в страну чудовищ»** — в 10; **«Бум»** — в 11-40, 14-10, 16-40, 19-10, 21-40; понедельник — **«Маленькая волшебница»** — в 10; **«Похищенная»** — в 12, 14, 16, 18, 20, 22.

«ЛЕНИНГРАД» — суббота и воскресенье — **«Осенний подарок фей»** — в 10; **«Невидимый враг»** — в 14-10, 21-30; **«Как три мушкетера»** — в 11-30, 16-10, 18-50; видеосалон — **«Гонщик Найт-1»** — в 11, 13-10; **«Гонщик Найт-2»** — в 15-30; **«Суперкаратист»** — в 18, 20-10; понедельник — **«Мориц из афишной тумбы»** — в 10; **«Бум»** — в 11-20, 13-30 (удл.), 16 (удл.), 18-30, 20-40 (удл.), видеосалон — **«Тысячелетие»** — в 11-30, 13-40; **«Фантазм-1»** — в 16-30, 18-40; **«Фантазм-2»** — в 20-50.

«СТРОИТЕЛЬ» — суббота и воскресенье — **«Лиловый шар»** — в 10; **«Верная рука — друг индейцев»** — в 12, 14, 16; **«Африканец»** — в 18, 19-40, 21-30; понедельник — **«Сказка про Емелю»** — в 10; **«Невидимый враг»** — в 11-30, 13, 14-30, 16, 17-30, 19, 20-30.

«МОЗАИКА» — суббота и воскресенье — **«Смертельный удар»** — в 11, 14-10; **«Вторжение в США»** — в 12-20, 15-30; **«Лучший способ — защита»*** в 17-30.

ВИДЕОЦЕНТР — суббота и воскресенье — большой зал — **«Космические яйца»** — в 13, 15; **«Полицейский из детского сада»** (А. Шварценеггер) — в 17, 19; зеленый зал — **Памяти Виктора Цоя — «Человек в черном»** — в 18-20; **«Школьный бал»*** — в 20-20.

«АЛБЕРТИНА ВИДЕО» (ул. Сергеева, 2) — суббота — **«Избавление»*** — в 17; **«Жестокий мститель»* («Палач»)*** — в 19; **«Любовь и страсть» (Каприччио)*** — в 21; воскресенье — **«Феррис Бьюллер — выходной»*** — в 17; **«Мы — не ангелы»*** — в 19; **«Невинные с грязными руками»*** — в 21.

ДК рыбаков — суббота и воскресенье — **«Приключения Питкина в больнице»** — в 15, 17, 19, 21; понедельник — **«Отпетые мошенники»** — в 17, 19, 21.

ДК тарного комбината — суббота и воскресенье — **«Затянувшаяся расплата»** (две серии, Индия) — в 18.

«ПРИБОЙ» (г. Светлогорск) — суббота — **«Большой приз»** — в 11; **«Звездные войны»** — в 14, 16-30, 18-45, 21; воскресенье — **«Король-дроздовик»** — в 11; остальная программа та же; понедельник — **«Эгрета из слоновой кости»** — в 11; **«Достигая невозможного»** — в 16-30, 18-45, 21.

*** — Фильмы только для взрослых.**

Администрация, профсоюзный комитет управления тралового флота с глубоким прискорбием извещают, что на 64-м году жизни скоропостижно скончался ветеран труда, ветеран рыбной промышленности, капитан дальнего плавания

ГРИДИНСКИЙ Виктор Иванович,

и выражают глубокое соболезнование семье, родным и близким покойного.

СПРАВКИ

Телевидение. Радио

17 АВГУСТА

СУББОТА

ПЕРВАЯ ПРОГРАММА ЦТ

5.30 — Концерт ансамбля «Русский сувенир». **5.50** — Мультфильм. **6.00** — Ритмическая гимнастика. **6.30** — Развлекательная программа. **7.00** — «Наш сад». **7.30 — ТСН. 7.45** — Фильм детям. «Пожалуйста, возьмите меня к себе». **8.45** — Мультфильм. **9.05** — «Бурда моден» предлагает...» **9.35** — «Утренняя звезда». **10.35** — Док. фильм. «Сегодняшний мир Индонезии». **11.10** — Концерт, посвященный памяти композитора М. Фрадкина. **14.00 — ТСН. 14.15** — Фильмы режиссера М. Захарова. «Тот самый Мюнхгаузен». 1-я и 2-я серии. **16.20** — К международному телемарафону «Солдаты XX века против войны». Очерк. **16.35** — Премьера мультфильма «Пчела Майя». 10-я серия. (Германия—Австрия). **17.00 — Международная панорама. 17.45** — Впервые на экране ЦТ. Худ. фильм. **«Отцы».** 1-я и 2-я серии. **20.00 — «Время». 20.40** — «Счастливый случай». Телевикторина. **21.40** — Киноконцерт «Ах, или Старинный киноводевиль». **22.30 — ТСН. 22.45** — Фестиваль «Сан-Винсент-91». **23.50 — «Не любо — не слушай». 0.55 — «Приключения Шерлока Холмса и доктора Ватсона».** Тел. худ. фильм. **«Двадцатый век начинается».** 2-я серия.

ВТОРАЯ ПРОГРАММА ЦТ

7.00 — Утренняя гимнастика. **7.15** — Играет Государственный духовой оркестр РСФСР под управлением А. Мишурина. **7.35** — Мультфильм. **7.45** — Человек. Земля. Вселенная. **8.30** — Видеоканал «Содружество». **11.00** — Видеоканал «Плюс одиннадцать». **13.00** — Русская речь. **13.30** — Мультфильм. **13.45** — Т. Уильямс. «Татуированная роза». Фильм-спектакль МХАТа СССР им. М. Горького. **15.45** — Спорт для всех. **16.00** — Док. фильм. **16.15** — «Театр танца». **16.20** — Чемпионат Европы по водным лыжам. **17.15** — «Искусство высокой моды». **17.45 — «Парламентский вестник России». 18.00** — Футбол. СССР (олимпийская сб.) — США (национальная сб.). 2-й тайм. **19.00 — «Вести». 19.15** — «Спокойной ночи, малыши!» **19.30** — Концерт Государственного Черкасского украинского народного хора. **20.00 — «Время»** (с сурдопереводом). **20.45** — ТПО «Республика» показывает. **21.00** — «Росмуузимпорт». **22.00 — «Вести». 22.15 — «У каждого свой ад».** Худ. фильм. (Франция).

18 АВГУСТА

ВОСКРЕСЕНЬЕ

ПЕРВАЯ ПРОГРАММА ЦТ

7.00 — Ритмическая гимнастика. **7.30 — ТСН. 7.45** — Тираж «Спортлото». **8.00** — «С утра пораньше». **9.00** — «На службе Отечеству». **10.00** — Развлекательная программа. **10.30** — «Клуб путешественников». **12.00** — «Небесный тихоход». Худ. фильм. (1945 г.). **13.15** — Концерт. **13.30** — «Здоровье». **14.00 — ТСН. 14.15** — «Веди». **14.45** — Минуты поэзии. **14.50** — «Новое поколение выбирает...» **16.05** — Сельский час. **17.05** — Народные сказки и притчи разных стран. «Зеркало» (Ирландия). **17.10** — «Уолт Дисней представляет...» **18.00** К. М. Вебер. Увертюра к опере «Оберон». **18.10 — «Ночной экипаж».** Худ. фильм. **20.00 — «Время». 20.40** — Футбольное обозрение. **21.10** — «Воскресенье». Муз. программа. **22.20** — Поет В. Леонтьев. **22.55 — ТСН. 23.10** — Казачий праздник в подмосковном поселке. **23.50** — «Пьер Карден — 40 лет в моде». **1.05** — Оперетта, оперетта...

ВТОРАЯ ПРОГРАММА ЦТ

7.00 — На зарядку становись! **7.15** — К Дню Воздушного Флота. СССР. Тел. док. фильм. **7.45** — Концерт Государственного Бурятского ансамбля песни и танца «Байкал». **8.30** — Видеоканал «Содружество». **11.00** — Программа Фила Донахью. «Мужчина и шесть его любовниц». **11.50 — «Встреча — великое счастье».** Фольклорный фестиваль в Архангельске. **12.20** — «Мы — не в изгнании, мы в послании». Странствия Владимира Чугуева, или 50 лет вне строя. **13.00** — Мир, в котором, мы живем. Фильмы режиссера Ю. Беспалова. «Ты взойди, солнце красное». О Ф. Шаляпине. **13.50** — «Лицо на мишени». Тел. худ. фильм. 1-я и 2-я серии. **16.05** — Святое и вечное. Душеполезные поучения митрополита Владимира. **16.20** — Музыкальная коллекция. **16.35** — Чемпионат Европы по водным лыжам. **17.35** — «Голос Азии». Гала-концерт 2-го Международного конкурса популярной музыки и песни. **19.50** — Премьера науч.-поп. фильма. **20.00 — «Время»** (с сурдопереводом). **20.40** — Коллаж. **20.45** — Угол «Правды» и Ямского поля. «Слово Александра Солженицына». **21.15** — Мультфильм. **21.25 — «Не понимаю».** Фильм с участием М. Задорнова и С. Альтова. **22.00 — «Вести». 22.15 — «Продюссеры».** Худ. фильм.

19 АВГУСТА

ПОНЕДЕЛЬНИК

ПЕРВАЯ ПРОГРАММА ЦТ

5.30 — «Утро». 8.00 — Впервые на экране ЦТ. Худ. фильм **«Только три ночи». 9.20** — Премьера тел. док. фильма «Поручик «Батырхан». **9.45** — Концерт лауреата международных конкурсов Б. Березовского (фортепиано). **10.25** — Футбольное обозрение. **10.55** — Народные сказки и притчи разных стран. «Зеркало». (Ирландия). **11.00 — ТСН. 11.15** — «Контакт». **11.30** — «Новое поколение выбирает». **14.00 — ТСН. 14.15** — «Поцелуй». Тел. худ. фильм. **15.20** — Мир увлеченных. «Домком». **15.35** — Музыкальная сокровищница. Л. Бетховен. Концерт № 2 для фортепиано с оркестром. **16.15** — «Причал». Тел. док. фильм. **16.25** — Фильм — детям. «Удержись в седле». **17.30 — ТСН. 17.45** — «По законам рынка». «Деловые люди: Восток — Запад». **18.15** — «Контакт». **18.30** — Г. Свиридов. «Маленький триптих». **18.40** — Впервые на экране ЦТ. Худ. фильм. **«Только три ночи». 20.00 — «Время». 20.40** — П. И. Чайковский. «Лебединое озеро». Фильм-спектакль Государственного академического Большого театра Союза ССР. **22.35 — ТСН. 22.55** — Премьера тел. док. фильма «Встречи». О судьбе детей русских эмигрантов первой волны. **23.55** — Премьера тел. многосерийного науч-поп. фильма «Метаморфозы живописи». 13-я серия — «Метаморфозы современного искусства» (ФРГ — Швейцария). **0.35** — Концерт органиста Л. Кремера. **1.05** — Впервые на экране ЦТ. Худ. фильм. **«Только три ночи».**

ВТОРАЯ ПРОГРАММА ЦТ

6.00 — Утро делового человека. **7.00** — Утренняя гимнастика. **7.20** — Премьера тел. док. фильма «Мы — Степановы». **7.40** — «Разминка для эрудитов». **8.25** — «Самые невероятные приключения русских в Италии». **8.55** — «Фантадром». Мультфильм. **9.25** — «Семейный альбом». Худ. фильм. **10.30** — Телебиржа. **11.00** — «Мода и музыка Франции». **11.55** — Угол «Правды» и Ямского поля. **12.30** — Выступает лауреат телерадиоконкурса «Голоса России» ансамбль «Лад» г. Саратова. **12.45** — Фильм — детям. «В стране ловушек». **13.45** — Поэзия. М. Цветаева. **16.00** — «Грани».

КАЛИНИНГРАД

17.00 — «Советы садоводам». Уход за малиной. Уборка томатов. Защита растений. **17.40** — «И пока на земле существует любовь...» Концертная программа с участием популярных артистов эстрады. **18.30** — «От имени калининградцев. В передаче принимает участие народный депутат Верховного Совета СССР В. А. Бобликов. **19.30 — «Вчера. Сегодня. Завтра». 19.50 — Реклама. Объявления.**

ВТОРАЯ ПРОГРАММА ЦТ

20.40 — Коллаж. 20.45 — ТПО «Республика» показывает. **21.10** — Третье сословие. «Сергей Абрамчук, капитан, не ставший майором». **21.55 — Реклама. 22.00 — «Вести». 22.15 — Открытие Международного конгресса соотечественников.** 23.30 — Чемпионат Европы по водным видам спорта.

ТРЕТЬЯ ПРОГРАММА ЦТ (6-й канал)

17.00 — Док. фильм. **17.10** — «Что увижу, про то пою...» На концерте авторской песни А. Иващенко и Г. Васильева. **18.00** — «Командировка в Афганистан». **18.50** — «Цирк, цирк, цирк!» **19.00 — «Вести». 19.15** — «Спокойной ночи, малыши!» **19.30** — Чемпионат Европы по водным видам спорта. **20.00 — «Время»** (с сурдопереводом).

Польское ТВ

(Время калининградское)

17 АВГУСТА

СУББОТА

ПЕРВАЯ ПРОГРАММА

8.00 — Информационно-экономический журнал. 8.35 — Католическая программа для детей и родителей. 9.10 — «Телеканикулы». Программа для детей. 10.25 — На здоровье. 10.45 — Публицистический журнал на армейские темы. 11.10 — Программа на сельскохозяйственные темы. 11.35 — «Рожденные в Польше». Тележурнал. 12.05 — Путешествия далекие и близкие. 12.45 — О национальных меньшинствах в Польше. 13.15 — Студия «Спорт». Теннис. 14.45 — Программа Французского спутникового ТВ. 15.15 — «Нет радуги в Ла-Паз». Документальный фильм. 15.45 — Публицистическая программа. 16.30 — Католическая программа. 16.45 — Журнал рок-музыки. 17.35 — Документальный фильм. 18.30 — Телеаудиовидео. 18.55 — С камерой среди животных. 19.15 — «Спокойной ночи, малыши!» 20.05 — «Северо-западный путь». Американский фильм-вестерн. 22.20 — Вечерние новости. 22.40 — Студия «Спорт». 23.00 — Большой концерт Фила Коллинза. 0.00 — Американский художественный фильм.

18 АВГУСТА

ВОСКРЕСЕНЬЕ

ПЕРВАЯ ПРОГРАММА

8.00 — Край за городом. 8.20 — Обзор событий недели. 9.00 — «Телеканикулы». Программа для детей. 10.30 — «Приключения растений» (5). Французский док. фильм. 11.00 — Котировка. 11.25 — Программа на армейские темы. 11.50 — Телеконцерт по заявкам. 12.20 — Публицистическая программа. 12.50 — Журнал «Море». 14.10 — «Семья в семье». 14.50 — Публицистическая программа. 15.20 — Чехословацкий фильм на экологические темы. 15.50 — Из архива телетеатра. 16.50 — Телеглаз. 17.35 — Оперный журнал. 18.15 — Поляки в Литве. 19.00 — Вечоринка. 20.05 — «Кто этот парень?» (4). Французский художественный фильм. 21.05 — Семь дней в мире. 21.35 — Студия «Спорт». 22.05 — Вечерние новости. 22.25 — Из новейшей истории Польши.

Время подписания в печать по графику в 21.00.
Номер подписан в 20.50.

Калининградская ПРАВДА

Главный редактор А. Г. ХМУРЧИК.

Редакционная коллегия:
Г. Т. БЕЛОГЛАЗОВА, Н. Н. БОРОВСКАЯ, О. И. КОТОВ, В. Н. МОИСЕЕВ (директор издательства), Б. А. НИСНЕВИЧ, Л. Е. РОДИМЕНКО (первый зам. главного редактора), О. Ю. СИДОРОВ (ответственный секретарь), Ю. В. ШЕБАЛКИН

УЧРЕДИТЕЛИ:
областная организация КПСС — обком КПСС и трудовой коллектив газеты «Калининградская правда».

АДРЕС РЕДАКЦИИ: 236000, Калининград, ул. Карла Маркса, 18.
ТЕЛЕФОНЫ: приемная отдела писем — 21-99-83; прием объявлений — 21-39-09, для сообщения новостей — 21-14-86; стенографистка — 21-52-18; издательство — 21-92-49; редакторы по отделам — общественно-политических проблем — 21-19-59; социально-экономических проблем — 21-19-58; государственно-правовых проблем — 21-52-05; культуры и молодежной политики — 21-89-16; информации — 21-14-86; зав. отделом писем — 21-49-64. Приемная редакции — 21-49-74.

Письма, рукописи и фотоснимки не рецензируются и не возвращаются.

«Калининградская правда» выходит 260 раз в году. Разовый тираж 156 021 экз. Отпечатана офсетным способом в типографии издательства «Калининградская правда».

Индекс 51570

Заказ 163.