TV program

NAŠ IZBOR

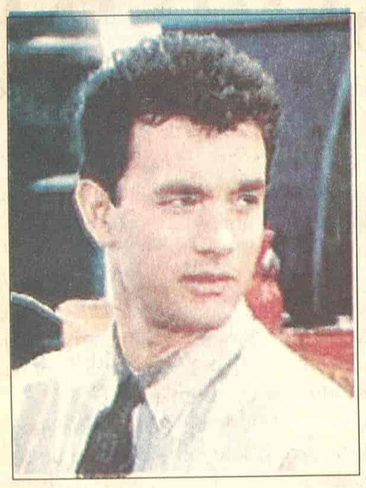

Tom Henks

Pink 21.00

Spasavanje redova Rajana

U toku Drugog svetskog rata, administracija slučajno otkriva da su poginula tri rođena brata. Saznaju da postoji još jedan brat, koji je još uvek živ. Pokreće misiju pronalaženja redova Rajana da bi ga vratila kući...

Režija: Stiven Spilberg

Igraju: Tom Henks, Edvard Burns, Tom Sizmor, Met Dejmon, Džeremi Dejvis...

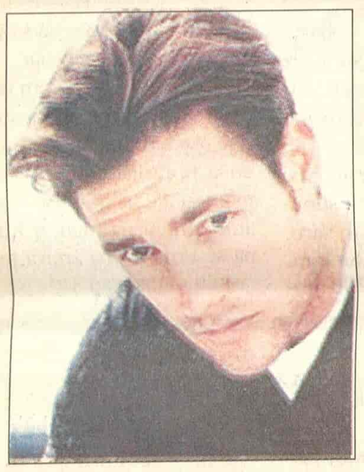

Edvard Burns

RTS 1 00.15

Poslednja destinacija

Mladi Aleks Brauning i njegovi prijatelji iz škole putuju u Pariz. Međutim Aleks ima predosećanje da će se avion srušiti i svi putnici izginuti. On i još nekoliko putnika zahtevaju da napuste avion. Aleksovo predskazanje se obistinjuje kada avion eksplodira prilikom uzletanja...

Režija: Džejms Vong

Glavnu ulogu tumači: Devon Sava

Marija Ford

Pink 00.40

Budući strah

Muž i žena, tim naučnika, izolovali su virus nepoznatog porekla koji izuzetno brzo uništava tkivo. Ali, kad otkrivaju da iza virusa stoji tiranin koji želi da ovlada svetom, odlučuju da mu se suprotstave...

Režija: Luis Baumander.

Uloge: Stejsi Kič, Džef Vinkot, Marija Ford, Šon Tompson...

Novine u programskoj šemi TV Stankom

Beograd. - Televizija Stankom postaje od danas prva i, za sada, jedina specijalizovana televizija u ovom delu Evrope, posvećena kulturi stanovanja i življenja, izjavila je njen generalni direktor Gordana Milivojević.

Milivojevićeva je, u prisustvu srpskog ministra kulture i medija Dragana Kojadinovića i predsednika opštine Čukarica Dragana Tešića, predstavila na konferenciji za novinare novu programsku šemu koja obećava bogat, originalan, edukativan i zabavan program.

Taj program je sastavljen od autorskih i kontakt emisija stranih i domaći programa koji su svi orijentisani na teme koje imaju veze sa stanogradnjom, uređenjem enterijera, poznavanjem gradova, pre svega, Beograda, pitanjima rešavanjem životnih problema vezanih za imovinsko-pravne odnose, kupovinom ili prodajom stanova...

Milivojevićeva je najavila da će ova televizija nastaviti snimanje sopstvenih TV serija, od kojih onu o životu Karađorđa priprema Milovan Vitezović.

Karađorđe

Art 22.30

Zidovi Čelsija

Proslavljeni holivudski glumac Itan Honk režirao je ovu urbanu dramu koja govori o stanovnicima jednog boemskog hotela u Njujorku.

Režija: Itan Honk.

Uloge: Kevin Korigan, Rosario Douson, Uma Turman...

Pola Džaj Parker

B 92 00.30

Zamka

Montel i Klajd su prijatelji, iako su potpuno različiti. Montel je povučen i traži ozbiljniju vezu, dok je Klajd ženskaroš kome je cilj samo dobar provod. Na jednoj žurci upoznaju Adinu i Brendi i stvari počinju da se komplikuju...

Režija: Rasti Kandif

Igraju: Tiša Kembel, Rasti Kandif, Džo Tori, Pola Džaj Parker...

Barbara Bel Gedes

RTS 2 14.00

Četrnaest sati

Priča o mladom čoveku moralno skrhanom strahovima da ga roditelji ne vole kao i da nije u stanju da usreći svoju devojku. Odlazi na ivicu zgrade u nameri da izvrši samoubistvo. Jedan policajac čini sve ne bi li ga ubedio da se predomisli.

Režija: Henri Hatavej

Uloge: Pol Daglas, Ričard Bejshart, Barbara Bel Gedes...

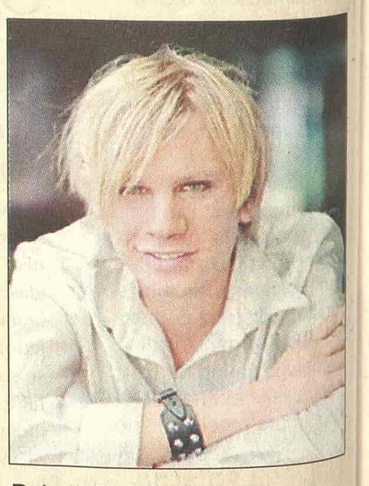

Robert Stadlober

Studio B 23.00

Endžel i Džo

Endžel, panker, sreće Džo odbeglu devojku. Endžel provodi dane bez ikakvog plana dok se Džo ne zaljubi u njega. Džo ostaje trudna i rađa dete. Zbog načina života koji vode socijalni radnici im oduzimaju dete. Međutim, pružaju im još jednu šansu...

Režija: Vanesa Džop.

Igraju: Robert Stadlober, Jana Palaska, Sabina Berg, Mirko Lang...

RTS 1

06.00 Vesti (svakog sata)
06.05 Jutarnji program
08.00 Jutarnji dnevnik
08.15 Jutarnji program
09.05 U zdravom telu
09.20 Kuvati srcem
09.35 Slagalica
10.05 Retrospektiva Žaka Kustoa
11.05 **SERIJA:** Red i zakon
12.00 Dnevnik 1
12.30 Kuvati srcem
12.45 **SERIJA:** Jača od sudbine
13.30 Kulturni nokaut
14.00 Rikošet
14.30 U svetu
15.10 48 sati - svadba
16.03 **SERIJA**: Bolji život
17.00 Dnevnik TV NS
17.25 Šta radite, bre
17.40 Beogradska hronika
18.25 Mačor superstar
18.55 Slagalica
19.30 Dnevnik 2
20.00 **SERIJA:** Bolji život
21.00 Košarka: EP, svečano otvaranje, prenos
22.05 Arsen Dedić u Beogradu, 1. deo
23.02 **SERIJA**: Odeljenje za ubistva
00.00 Dnevnik 3
00.15 **FILM:** Poslednja destinacija

RTS 2

06.00 Apsolutno romantično
06.45 Koncert na vodi
07.30 Mozaik
07.45 Kuvati srcem
08.00 **SERIJA:** Marsupilami
09.00 Trezor
10.00 Moji roditelji vanzemaljci
10.31 Otvoreni interval
11.01 Život žene: Sterilitet
11.31 Eko karavan: Klisurom
12.02 Čelo fest, 2. deo
12.33 Srbi u svetu
14.00 **SERIJA:** Četranest sati
16.00 Ovo je Srbija
17.00 Pola sata za džez i bluz
17.30 Superheroji sa ostrva snova
18.00 Budi košarkaš
18.25 Genius domus
18.55 **SERIJA:** Marsupilami
19.25 Fudbal: Kup UEFA, Makabi - Partizan, prenos
21.20 Fudbal: Kup UEFA, C. zvezda - Braga, snimak
23.15 Evergrin klub
00.00 **SERIJA:** Dosije X
00.45 **SERIJA:** Četranest sati

3 K

09.30 Zdravo je pravo
09.50 Infolek
10.00 Koncertni podijum
11.00 Najtraženiji
12.00 Skrivena kamera
13.00 Koncert
13.30 Tajm kod
15.00 Džez face
16.00 **SERIJA:** Ciganke
17.00 Scene
17.30 Sveže
18.00 Najtraženiji
18.30 Grčka - Evropa na Balkanu
19.00 Tajm kod
19.30 Triki
19.55 **SERIJA:** Ciganke
21.00 TV lica
22.00 Lutkice i krpice
23.00 Skrivena kamera
00.15 3K SMS čet

TV PINK

06.10 **SERIJA**: Pozorište Reja Bredberija
06.40 **SERIJA:** Čari
07.30 **SERIJA**: Pokemoni
08.00 **SERIJA**: Maćeha
09.00 Ruslki rulet šou
10.00 **SERIJA**: Srce u plamenu
11.00 **SERIJA**: Nevina
12.15 Lepota, zdravlje i još ponešto
14.05 Rezervisani termin
16.10 **SERIJA**: Čari
17.00 **SERIJA**: Maćeha
17.50 **SERIJA**: Srce u plamenu
18.45 Skrivena kamera
19.20 **SERIJA**: Pokemoni
20.00 **SERIJA**: Nevina
21.00 **FILM:** Spasavanje redova Rajana
00.40 **FILM:** Budući strah

Tiša Kembel ("Zamka", B 92, 00.30)

BK

Naslovi od 05.55 svakog sata 05.55 Budilnik **10.10** Bau bau **10.10** Crtani film **11.00 SERIJA:** Zavodnici **12.00 SERIJA:** Prijatelji suparnici **13.30** Femili razglednica **15.00 FILM:** Avanture Borivoja Šurdilovića **15.55** Telefakt **17.00 SERIJA:** Velo misto **18.00 SERIJA:** Zavodnici **18.55** Telefakt 4 **20.05** Neženja **21.00** Suočavanje **22.30** Takvi kakvi smo **23.55** Telefakt

TV B 92

08.06 Sunđer Bob Kockalone **08.30** Regretsi **08.45** e-TV **09.30** Proces TV **14.10 SERIJA:** Nove avanture Tekile i Bonetija **15.03** Misterije životinja Australije **16.00 SERIJA:** Advokatura **17.00** Vesti **17.03 SERIJA:** Parovi **17.30 SERIJA:** Nepristojni ljudi **18.03 SERIJA:** Nove avanture Tekile i Bonetija **19.15** Vesti B 92 **20.00 SERIJA:** Korak napred **22.00** Vesti **22.30 SERIJA:** Nepristojni ljudi **23.00 SERIJA:** Advokatura **24.00** Vesti **00.05 SERIJA:** Parovi **00.30 FILM:** Zamka

POLITIKA

07.00 Politikino jutro **08.10** Putujmo zajedno **08.50** Bioklinika **09.00** Zdravo je pravo **09.30 SERIJA:** Romantična opsesija **10.30** Bioklinika **12.00** Zdravo je pravo **13.00** SMS čet **13.30** Bioklinika **14.00** Stem 011 **15.00 SERIJA:** Romantična opsesija **16.00** Putujmo zajedno **18.00** Svet baleta **19.00** Dan **20.00 SERIJA:** Romantična opsesija **21.00 FILM 22.30** Putna torba **23.00** Dan **23.30 FILM**

TV STUDIO B

(Vesti na sat i pet minuta) **07.30** Beograde, dobro jutro **10.10 SERIJA:** Imati ženu za prijatelja **11.10** Iz grada **12.10 SERIJA:** Opčinjeni **13.10 FILM:** U slučaju da... **15.10 SERIJA:** Fabrika kobasica **15.35** Mobil auto **16.10** Beograde, dobar dan **17.15 SERIJA:** Imati ženu za prijatelja **18.00** Kar fešn **18.35** Recepti Laure Ravajoli **19.05** Vesti u **7** i 5 **19.33** Gradski dnevnik **19.52** Vesti iz sveta **20.05** Italijanski reditelji **21.05 SERIJA:** Opčinjeni **22.05** Vesti u 10 i 5 **22.40 SERIJA:** Fabrika kobasica **23.00 FILM:** Endžek i Džo

TV ART

09.00 Art market **09.30** Ordinacija Centar **11.00** Telemegamarket **11.30** Art dokument **12.00** Videopojmovnik **12.20** Svećice i sveće **13.00** Art market **13.30 FILM:** Za ljubav i slavu **16.00** Plan grada **16.30** Gradovi sveta **17.30** Kultura stanovanja **18.10** Gde na odmor **20.00** Boemija **21.15** Priče o muzici **21.30** Art moda **22.30 FILM:** Zidovi Čelzija **00.35** Kafanisanje

STANKOM

08.30 SERIJA: Kejt i Eli **10.00** SMS buđenje **12.00 SERIJA:** Druga žena **13.00** Hot i kul **14.00 SERIJA:** Druga žena **15.00 SERIJA:** Snaga ljubavi **16.00 SERIJA:** Kejt i Eli **16.30** SMS randevu **19.00 SERIJA:** Druga žena **20.00** Psihologija danas **21.00 SERIJA:** Snaga ljubavi **22.00 SERIJA:** Kejt i Eli **23.30 SERIJA:** Druga žena **23.30** SMS randevu

TV MOST

07.00 Oglasnik **08.00** Crtani film **09.15** Oglasnik **09.20** Crtani film **10.00** Muzika **11.00** Film info - R **12.15** Nisi ti više mali - R **14.15** Širom otvorenih očiju - R **14.50** Zlatno polje **16.10** Oglasnik **16.15** Dokumentarni film **18.00** Sat info **19.00** Aktuelno **19.15** Oglasnik **20.10** Prezent **21.00** Željoteka **23.00** Numerologija **01.00** Erotski film

TV KOŠAVA

09.00 Bioklinika **10.00** Hepi aur **10.25** Astrologos **11.00** Diskusija **12.00 SERIJA:** Sumnja **13.00** SMS džuboks **16.00** Zujanje **17.00** Hepi aur **17.25** Astrologos **18.05** SMS oglasi **19.05** SMS džuboks **20.05** Okvir za sliku **21.05 SERIJA:** Sumnja **22.05** Reč po reč **23.05** SMS džuboks **24.00** Fantastik erotika **00.45** Seksi najt

TV NOVI SAD

07.00 Jutarnji program **08.30 SERIJA:** Izlog strasti **10.05** Opet je leto **12.15** Koncert u podne **13.02** Put vina: Španija **14.05** Odiseja filma **14.20** Manastiri pored Dunava **15.02 FILM:** Moja voljena deca **17.00** Dnevnik **17.30 SERIJA:** Izlog strasti **18.00** Razglednice **19.30** Dnevnik **20.00** Put vina: Španija **21.00** Hodočašće **21.15** Fruškogorski manastiri **22.00** Vojvođanski dnevnik **22.20** Opet je leto **24.00** Ponoćni dnevnik **00.15 FILM:** Bilo jednom u Havani

TV CRNA GORA 1

07.00 Jutarnji program **09.10** Meridijani **09.30 SERIJA:** A Jang **10.00** Vijesti (12.00, 14.00) **10.05** Obrazovni program **12.10 SERIJA:** Osveta ljubavi **13.00 SERIJA:** Džesika **14.05** Politička ubistva **15.00** Pokreni se... **15.30** Dnevnik 1 **15.45** Obrazovni program **17.15** Lajmet **17.30 SERIJA:** Osveta ljubavi **18.30** Natura viva **19.00** Crtani film **19.10** Ispeci pa reci **19.30** Dnevnik 2 **20.00 SERIJA:** Džesika **20.50** Ravnoteža **21.50** Art **22.15 SERIJA:** Bolnica **22.45** Dnevnik 3 **23.05** Meridijani **23.30 FILM:** Pakleni dečko

Televizije zadržavaju pravo izmene programa na dan emitovanja

KABLOVSKA

HRT 1

20.05 SERIJA: Čarolija **21.00** Kratki susreti **22.10 FILM:** Iz Rusije s ljubavlju **00.05 SERIJA:** Sikvest **00.50 SERIJA:** Mućke **01.40 SERIJA:** Voker teksaški rendžer

HRT 2

13.15 FILM: Dr No **15.00 SERIJA:** Hari i Hendersonovi **15.30 SERIJA:** Mafijaš **16.15 SERIJA:** Život s Boni **16.35 SERIJA:** Porodične nevolje **18.45 SERIJA:** Niko nije savršen **19.15 SERIJA:**Zvezdane staze **20.05 FILM:** Divlji zapad **21.55 SERIJA:** Mućke **22.50 SERIJA:** Voker, teksaški rendžer **23.35 SERIJA:** CIA **00.20 SERIJA:** Cirkus

NOVA TV

11.05 SERIJA: Izlog strasti **11.45 SERIJA:** Putevi ljubavi **12.40 FILM:** Tako je slatka **14.25** Šaljivi kućni video **15.05 SERIJA:** Vesele sedamdesete **16.05 SERIJA:** Ciganke **17.05 SERIJA:** Naslednica **18.00 SERIJA:** Jelena **20.10** Rijaliti šou: Bar **21.00 SERIJA:** Bumerang **22.00 FILM:** Mornarički istražitelji **22.55 SERIJA:** Medicinska istraga **23.50 SERIJA:** DŽEG **00.45** Bar **01.30 FILM:** Zaplešimo

Vilijam Pauel (TCM, 00.45)

HALLMARK

09.30 Začarani princ **11.15** Merlin **13.00** Meklaudove ćerke **13.45** Afera u Najrobiju **15.30** Povratak u tajnu baštu **17.15** Začarani princ **19.00** Meklaudove ćerke **20.00** Dinastija: Iza scene **21.45** Džordanino raskršće **22.45** Dok me nije bilo **00.30** Slutnja **02.15** Džordanino raskršće

TCM

21.00 Style in Motion - Bruce Oldfield On Dark Victory. Ul. Bruce Oldfield **21.15** Dark Victory Ul. Bette Davis **23.00** Biggest Bundle of Them All Ul. Raquel Welch **00.45** After thin Man Ul. William Powell **02.35** Fury Ul. Spencer Tracy **04.05** Rhapsody Ul. Elizabeth Taylor)