ПРОГРАММА ТВ, радио

САНКТ-ПЕТЕРБУРГСКИЕ ВЕДОМОСТИ 26 августа — 1 сентября

«1-Й КАНАЛ».

6.00 Телеканал «Доброе утро».
9.00 **Новости.**
9.15 «Семейные узы» — т/с.
10.10 «Знатоки» возвращаются. Дело № 10. «Ответный удар» (3).
12.00 **Новости (с субтитрами).**
12.15 «Блэк Джек» — х. ф.
13.55 Поле чудес.
15.00 **Новости (с субтитрами).**
15.15 «Трудный ребенок» — х. ф.
16.55 «Самозванцы» — т/с.
18.00 **Вечерние новости.**
18.20 «Останкинская башня. У всех на виду». Спецрепортаж.
18.40 «Дочь д'Артаньяна» — х. ф.
21.00 **Время.**
21.35 «Убойная сила». Китайский квартал» — т/с.
22.40 «Абсолютные убийцы», «Правда о хищниках» — д. ф.
23.35 «Убойная служба» — т/с.
00.00 **Ночное «Время».**
00.15 Эдвард Радзинский. «Как стать Наполеоном» (1).
00.55 — 1.40 «Человек ниоткуда» — т/с.

«РОССИЯ»:

5.45 — 8.45 Доброе утро, Россия.
6.15 Пестрые новости (СПб).
6.45 **Вести-пресса (СПб).**
7.15 Пестрые новости (СПб).
7.45 **Вести (СПб).**
8.15 **Вести-пресса (СПб).**
8.35 **Вести (СПб).**
8.45 «Райское яблочко» — х. ф.
10.30 «Ха». Маленькие комедии.
10.50 Вести. Дежурная часть.
11.00 **Вести.**
11.20 «Большой магазин» — х. ф.
13.30 **Вести (СПб).**
13.45 Погода в доме (СПб).
14.00 **Вести.**
14.20 Вести-спорт (СПб).
14.25 Что хочет женщина.
15.25 «Дикий ангел. Возвращение» — т/с.
16.20 «Простые истины» — т/с.
17.00 **Вести.**
17.20 Чрезвычайный репортаж. Экстрим (СПб).
17.35 Непровинция (СПб).
17.50 Мой Эрмитаж (СПб).
18.20 **Вести (СПб).**
18.40 Вести-спорт (СПб).
18.50 «Воровка» — т/с.
19.50 Спокойной ночи, малыши!
20.00 **Вести.**
20.35 **Вести (СПб).**
20.55 «Каменская-2» (1); «Украденный сон» — т/с (1).
22.05 «Закон» — т/с.
23.20 **Вести.**
23.35 — 1.30 «Вызов» — х. ф.

«НТВ»:

6.00, 6.30, 7.00, 7.30, 8.00 Сегодня.
6.05 Утро на «НТВ».
8.30 **Сегодня (СПб).**
8.50 «Идеальная пара»: «На белом катере» — т/с (10-я, заключительная, серия).
10.00 **Сегодня.**
10.20 **Сегодня (СПб).**
10.25 «Мой любимый клоун» — х. ф.
12.00 **Сегодня.**
12.20 «Она написала убийство» — т/с (1).
14.00 **Сегодня.**
14.05 Принцип домино.
15.40 **Сегодня (СПб).**
16.00 **Сегодня.**
16.30 «День рождения Буржуя» — т/с (15-я, заключительная, серия).
17.30 «Пейзаж с убийством» — т/с (4-я, заключительная, серия).
18.40 **Сегодня (СПб).**
19.00 **Сегодня.**
19.40 «Улицы разбитых фонарей»: «Собака Сталина» — т/с (50).
20.45 «День рождения Буржуя-2» — т/с (1).
22.00 **Сегодня.**
22.35 «Скорая помощь-4» — т/с (16).
23.30 «Улицы разбитых фонарей»: «Честное пионерское» — т/с.
00.35 — 1.55 Гордон.

«ПЕТЕРБУРГ»:

6.00 Синие страницы (СПб).
7.00 Показывает ЛОТ: «Новости», «Регион», «Роза ветров: прогноз погоды».
8.00 Новое утро (СПб).
10.05, 12.05 Телемагазин (СПб).
10.20 «Трактористы» — х. ф. (СПб).
12.30 **Информ-ТВ.**
12.40, 15.45 Дневной экспресс.
13.05, 14.55, 17.00 Телемагазин.
13.40 Специальный репортаж. «Морская душа».
13.55 «Искрящаяся любовь» — т/с (76).
14.40 Советы садоводам (с/с).
15.30 **Информ-ТВ (с сурдопереводом).**
16.20 Международное обозрение.
17.25 Журнал новостей недели (Немецкая волна).
17.40 «ОБЖ, или Отыскать Билет Живо» — т/с.
18.10 Забавная семейка.
18.25 Показывает ЛОТ: «Новости вечером», «Человек на земле», «Патриот», «Роза ветров: прогноз погоды».
19.30 **Информ-ТВ.**
19.55 Инверсия.
20.15 Семь вечеров.
20.45 «Искрящаяся любовь» — т/с (77).
21.30 Дневник Всемирной ярмарки «Российский фермер».
21.40 Вне закона.
22.00 «Звезды Мариинки». Вадим Репин.
22.30 **Информ-ТВ.**
23.00 Нужное подчеркнуть.
23.15 «д'Артаньян и три мушкетера» — х. ф. (1).
00.50 — 3.57 Синие страницы (СПб).

«6-Й КАНАЛ»:

ПРОФИЛАКТИКА.
14.00 «Тасманский дьявол» — м. ф.
14.30 «Бэтмен» — м. ф.
15.00 «Приключения Вуди и его друзей» — м.ф.
15.30 «Сильвестр и Твитти» — м. ф.
16.00 «Зена — королева воинов» т/с.
17.00 Первое свидание.
18.00 «Зачарованные» — т/с.
19.00, 23.25 Новости.
19.20, 23.45 Хроника происшествий.
19.25, 1.55 Танцкласс. Мимоходом о танцах.
19.35, 23.50 Смотри. Кино.
19.40 Мобильный канал.
20.00 Окна.
21.00 «Папочка-привидение» — х. ф.
22.50 Класс опасности.
23.00 Сделай мне смешно.
23.40 Сего дня.
23.55 Прогноз погоды.
00.00 Тур-шоу.
00.10 Шоу-бизнес.
00.40 «Закон и порядок: специальный корпус» — т/с.
1.35 Арсенал.
2.00 Ночной странник.
2.20 Ночной образовательный канал.

«11-Й КАНАЛ»:

6.00 «Власть желания» — т/с (137).
7.00 Молодежный телевизионный канал.
9.00 «Гонки по вертикали» — х. ф. (1).
10.40 «Грибок-теремок» — м. ф.
10.55 «Первая волна» — т/с (55).
12.00 «Фантагира» — м. ф.
12.30 «Кэнди-Кэнди» — м. ф.
13.00 «Веселая семейка Твист» — т/с (6).
13.30, 20.30, 2.35 Сегоднячко.
14.30, 4.30 О, счастливчик!
15.30, 19.30, 1.35 Окна.
16.30 «Сладкая ложь» — х. ф.
19.00 История одного события.
19.15, 00.25 Вечерняя правда.
19.20, 21.25, 00.35 «Завтречко». Прогноз погоды.
21.30 «Черная кошка, белый кот» — х. ф.
00.40 Империя страсти.
3.35 «Лус-Мария» — т/с (61).
5.15 Доброй ночи.

«NBN»:

6.00, 7.30 Настроение.
7.00 «Реал видеос» (TBN).
9.00, 15.50, 00.30 Стена.
9.05 «Однажды у нас вырастут крылья» — т/с.
9.50, 12.00, 14.00, 16.00, 16.30, 19.15, 19.40, 1.20, 2.15 Импульс.
10.10, 13.30, 23.15 Гранд-вояж.
10.40 Мир красоты.
11.00, 18.00, 22.00, 00.10 События.
11.15 Войди в свой дом.
11.20 Телемагазин.
11.30 Четыре цвета времени.
15.30, 18.15, 00.40 Афиша.
15.40, 19.30, 23.50 Мониторинг.
16.10 На линии огня.
18.30 Здорово.
18.50 Народная проба.
19.00 Рыболов.
20.00 «Килер-2» — х. ф.
22.45 Времечко.
00.50 Мир вокруг нас.
1.40 Райская жизнь.

«25-Й — 7 ТВ»:

7.00 ДвиЖЖение.
7.45, 8.45, 10.45, 13.45, 16.45, 19.45, 22.45 Новости спорта.
9.00 Футбол. Чемпионат России. «Уралан» (Элиста) — «Спартак».
11.00 Водное поло. Кубок мира. Матч за 3-е место. Передача из Белграда.
12.00 Водное поло. Кубок мира. Финал. Передача из Белграда.
13.00 Дела футбольные.
13.35, 16.35, 1.00 Интернет-тайм.
14.00 Дневной марафон.
15.30 Семь дней спорта. Итоги недели.
16.30, 23.00 101 великий нокаут.
17.00 «Загадочное похищение» — х. ф.
18.30 «Нокаут». Новости профессионального бокса.
19.20 Потрясающие каскадерские трюки.
20.00 Футбол. Обзор чемпионата России. 21-й тур.
21.00 «Золотые матчи НБА». «Денвер Наггетс» — «Детройт Пистонс». 1983 г.
23.15 НБА. Женщины. Плей-офф.
1.15 Окончание вещания.

«ТВ-3 — РОССИЯ»:

8.00 Победоносный голос верующего.
8.30 «Небрежные связи» — х. ф.
10.30 «Снежное чувство Смиллы» — х. ф.
13.00 «Патологоанатом» — х. ф.
14.30 «Тактическое нападение» — х. ф.
17.00 «Доброй ночи» — х. ф.
19.00 «Взбесившийся автобус» — х. ф.
21.30 «Золотая баба» — х. ф.
23.30 «Яма» — х. ф.

«КУЛЬТУРА — 29-Й КАНАЛ»:

8.05, 12.30, 16.00, 18.30, 00.00 Новости культуры.
8.30 «Отчий дом» — х. ф.
10.10 Все суры Корана.
10.30 «Кино Европы: Второй Голливуд» (4): «Музыка света» — д. ф.
11.25 «Телетеатр. Классика». Анатолий Эфрос на ТВ.
12.45 За семью печатями.
13.20 «Приключения Болека и Лелека», «Королевские зайцы» — м.ф.
14.05 «Провинциальные музеи России». Рюрик и его Шелтозеро.
14.35 «Страсти по-итальянски» — т/с.
15.30 «Цитаты из жизни». Валерий Лукин.
16.10 «Уроки русского». Н. В. Гоголь. «Тарас Бульба». Читает Алексей Петренко.
16.40 «Изобретатель Алекс» — т/с (3).
17.30 «Кино Европы: второй Голливуд» (4): «Музыка света» — д. ф.
18.50 Мой Эрмитаж.
19.15 «Театральная летопись XX века». Армен Джигарханян (2).
19.45 «Исторические концерты». Л. Бетховен. Симфония № 3 «Героическая». Исполняет Венский филармонический оркестр. Дирижер Л. Бернстайн.
20.45 «Межа» — м. ф.
21.05 «Театральная Россия». У. Шекспир. «Двенадцатая ночь, или Как хотите». Спектакль Театра под руководством А. Джигарханяна. Режиссер К. Азарян. Запись 1998 г.
23.00 Вести.
23.10 «Граф Андрей» — д. ф.
23.30 Джем-5.
00.25 Ночной полет.

«36-Й — НЕВСКИЙ КАНАЛ»:

7.00, 16.15 «Шоу Нудника» — м. ф.
7.30 Утро России.
9.10 ZTV. Discostar.
10.00, 16.45 «Провинциалка» — т/с.
11.00 Петербургская панорама.
13.15 «Анна Павлова» — т/с.
14.25 «Ка-ка-ду» — х. ф.
15.45 Синемания: крупный план.
17.50, 20.25, 1.50 Доска объявлений.
18.00, 20.00, 00.15 Петербургская хроника.
18.10 Базар-неделя.
18.35 Дамский клуб.
19.00 «Отряд специального назначения» — т/с.
20.15 Зона риска. Служба спасения.
20.30 «Дон Жуан» — х. ф.
22.30 Агентство криминальных новостей.
22.45 «Криминальная Россия». «Возвращение Терминатора» (1).
23.20 «Парадайз Фоллс» — т/с.
00.30 Шоу Бенни Хилла.
1.00 ZTV. Хит-мастер.
2.00 — 6.00 Не спать.

«РЕГИОНАЛЬНОЕ ТВ»:

6.00 «Ее звали Никита» — т/с (25).
7.00 «МЭШ» — т/с (96).
7.30 Метро.
7.45 «Высочайшее прославление» (TBN).
8.10, 16.30 «Пауэр рейнджерс, или Могучие рейнджеры» — т/с (53).
8.35, 16.00 «Жизнь с Луи» — м. ф.
9.00 «Инспектор Гаджет» — м. ф.
9.30, 13.30, 17.30, 21.30 24.
9.45 «Плачущий убийца» — х. ф.
12.00, 18.55, 00.05 Региональные новости.
12.10 Компас.
12.30 «Яго, темная страсть» — т/с (75).
13.45 Очевидец.
14.15 «Комнаты смерти» — т/с (10).
15.30 Мультфильмы (с/с).
17.00 «Икс-мен» — м. ф.
17.50 Семейные страсти.
19.05, 00.15 Телеэксперт (с сурдопереводом).
19.10 Интеллектуальное шоу.
19.25 Вавилон.
19.55 «Конференция маньяков» — т/с (1).
21.00 «Гриффины» — м. ф.
22.00 «Один против всех» — х. ф.
00.20 Футбольный курьер.
00.55 — 1.30 Ночной музыкальный канал.

«ТВС МОСКВА — 43-Й КАНАЛ»:

7.00, 7.15, 7.30, 7.45, 8.00, 8.15, 8.30, 8.45, 9.00, 11.00, 15.00, 17.00, 19.00, 21.00 Новости.
7.05, 8.20 Место печати.
7.20, 8.50 Назло.
7.25, 8.25 ABS.
7.35 Паутина.
7.50 «Автомобиль с хвостиком» — м. ф.
8.05 Спорт.
8.35, 9.25 Свободное время.
9.35 «Приключения Шерлока Холмса и доктора Ватсона»: «Охота на тигра» — т/с.
10.45 «Дом для Леопарда» — м. ф.
11.25 «Освободите Вилли-3» — х. ф.
12.55 «Соммерсби» — х. ф.
15.25 «Гарфилд и его друзья» — м. ф.
15.50 100 чудес света. «Планета птиц».
17.30 «Крутые виражи» — т/с (16).
18.30 Публичные люди.
19.30 «Приключения Шерлока Холмса и доктора Ватсона»: «Собака Баскервилей» — т/с (1).
21.40 Тушите свет.
21.55 «Что сказал покойник» — т/с (6).
23.00 Грани.
23.40 «Деньги» — т/с (25).
00.35 US Open. Теннисный турнир.
1.45 Окончание трансляции.

«ОТВ — ДАРЬЯЛ-ТВ»:

7.00, 16.15 «Шоу Нудника» — м. ф.
7.30 Утро России.
9.10 ZTV. Discostar.
10.00, 16.45 «Провинциалка» — т/с.
11.00 Телемагазин «ТВ-клуб».
13.15 «Анна Павлова» — т/с.
14.25 «Ка-ка-ду» — х. ф.
15.45 Синемания.
17.50 Слово.
18.05 Вначале.
18.40 Один в кубе.
19.00 «Отряд специального назначения» — т/с.
20.00, 00.30 Шоу Бенни Хилла.
20.30 «Дон Жуан» — х. ф.
22.30, 00.15 Агентство криминальных новостей.
22.45 Криминальная Россия.
23.20 «Парадайз Фоллс» — т/с.
1.00 ZTV. Хит-мастер.
1.50 Окончание эфира.

«MTV — МУЗЫКАЛЬНОЕ ТВ»:

6.00, 12.00, 16.30, 17.05, 20.00, 00.30 Биоритм.
10.00, 16.00 В пролете.
10.30 Дневник.
11.00 Сводный чарт.
14.00 «Факультет» — т/с.
14.30 Celebrity Death Match.
15.00 Тотальное шоу.
17.00, 21.30, 00.00 News блок.
18.00 Летние каникулы.
18.30 По домам! Фестиваль Ozzfest.
19.00 Танцпол остров MTV.
20.30 ru_zone.
22.00 Любимые клипы Placebo.
23.00 5 Night Stand: Garbage.

Редакция не несет ответственности за изменения в телепрограммах, которые произошли после подписания номера в печать.

анонсы анонсы анонсы анонсы анонсы анонсы

ХУДОЖЕСТВЕННЫЕ ФИЛЬМЫ

«Небрежные связи»
8.30, «ТВ-3 — Россия»
Комедия. Феминистка Салли решает отправиться в автомобильное путешествие из Англии в Германию, но ей не хочется ехать в одиночестве... Режиссер Р. Эйр. В ролях: С. Ри, Л. Дункан. Великобритания, 1983.

«Гонки по вертикали»
9.00, «11-й канал»
Детектив по одноименной повести братьев Вайнеров. Режиссер А. Муратов. В ролях: А. Мягков, В. Гафт, В. Сальников. 1982.

«Плачущий убийца»
9.45, «Региональное ТВ»
Фантастический боевик. Таинственный преступник должен быть разыскан в течение 48 часов, иначе мафиозные группировки начнут войну на улицах города. Режиссер К. Гэнс. В ролях: М. Дакаскос, Д. Кондра, Мако. США, 1995.

«Трактористы»
10.20, «Петербург»
Музыкальная комедия, рассказывающая о жизни колхозной деревни. Режиссер И. Пырьев. В ролях: М. Ладынина, Н. Крючков, Б. Андреев. 1939.

«Мой любимый клоун»
10.25, «НТВ»
Мелодрама. Семейная пара артистов цирка берет из детского дома девочку... Режиссер Ю. Кунеров. В ролях: О. Меньшиков, В. Ильин, Т. Догилева. 1986.

«Снежное чувство Смиллы»
10.30, «ТВ-3 — Россия»
Фантастический триллер. Молодая женщина заинтересовалась смертью маленького мальчика, так как подозревает, что его убили... Режиссер Б. Аугуст. В ролях: Г. Бирн, Д. Ормонд, В. Редгрэйв. США, 1997.

«Большой магазин»
11.20, «Россия»
Комедия, действие которой происходит в супермаркете. Режиссеры — Кастеллано, Пиполо. В ролях: М. Плачидо, Л. Антонелли. Италия, 1986.

«Она написала убийство»
12.20, «НТВ»
Детективный сериал. Джессика Флетчер — писательница детективных романов, но на досуге она и сама не прочь расследовать пару-тройку настоящих убийств... В главной роли А. Лансбери. США, 1984.

«Патологоанатом»
13.00, «ТВ-3 — Россия»
Фильм ужасов. Эмма чувствует, что за ней кто-то следит. Через некоторое время этот некто похищает ее... Режиссер Х. А. Мас. В ролях: Д. Сент-Луис, Р. Д. Пулье. США, 1999.

«Ка-ка-ду»
14.25, «36-й — Невский канал»,
14.25, «ОТВ — Дарьял-ТВ»
Боевик. Криминальные авторитеты, живущие по волчьим законам, делят сферы своего влияния... Режиссер С. Гурзо. В ролях: С. Говорухин, Н. Русланова, Е. Васильева. 1992.

«Тактическое нападение»
14.30, «ТВ-3 — Россия»
Боевик. В 1991 году во время войны в Персидском заливе американские военные летчики вступают в бой с иракскими самолетами... Режиссер М. Гриффитс. В главной роли Р. Хауэр. США, 1998.

«Дикий ангел. Возвращение»
15.25, «Россия»
Драматический сериал. Любовный треугольник, ссоры, превратности судьбы, взлеты и падения — все это предстоит пережить очаровательной героине Антонии... 150 серий. Режиссер Х. Монтеро. В ролях: Н. Орейро, П. Раго, М.-Р. Галло. Аргентина, 2002.

«Сладкая ложь»
16.30, «11-й канал»
Детектив. Рите, приговоренной к смертной казни за убийство, которого она не совершала, удается бежать из тюрьмы. Теперь ей надо найти настоящего преступника... Режиссер Т. Бонд. В ролях: И. Пакула, Р. Стюарт, Д. Скалиа. Канада. США, 1998.

«Загадочное похищение»
17.00, «25-й — 7 ТВ»
По мотивам романа Жюля Верна «Дунайский лоцман». Действие фильма происходит в годы борьбы болгарского народа с турецкими поработителями. Режиссер М. Маркош. В ролях: Г. Конц, Г. Агарди, И. Буйтор. Венгрия, 1974.

«Дочь д'Артаньяна»
18.40, «1-й канал»
Приключенческий фильм о дочери легендарного мушкетера, которая раскрывает заговор против короля... Режиссер Б. Тавернье. В ролях: С. Марсо, Ф. Нуаре. Франция, 1994.

«Взбесившийся автобус»
19.00, «ТВ-3 — Россия»
Криминальная драма. В основу фильма легли подлинные события декабря 1988 года, когда в Орджоникидзе был захвачен автобус с детьми. Режиссер Г. Натансон. В ролях: И. Бочкин, И. Калныньш, Э. Виторган. 1991.

***Софи Марсо** в кадре из фильма «Дочь д'Артаньяна». «1-й канал».*

(Окончание на 16-й стр.)

Второ́рник, 27 августа

телевидение

«1-Й КАНАЛ»:

6.00 Телеканал «Доброе утро».
9.00 **Новости.**
9.15 «Знатоки» возвращаются. Дело № 11: «Любой ценой» — т/с.
11.15 Объектив.
11.35 Дисней-клуб: «Любимчик».
12.00 **Новости (с субтитрами).**
12.15 «Детективное агентство «Лунный свет» — т/с.
13.15 Народ против.
14.00 «Убойная сила»: «Китайский квартал» — т/с.
15.00 **Новости (с субтитрами).**
15.15 «Кумиры». Элеонора Беляева.
15.50 «Блеск и нищета куртизанок» — мини-сериал.
16.55 «Самозванцы» — т/с.
18.00 **Вечерние новости.**
18.20 «Семейные узы» — т/с.
19.15 Шутка за шуткой.
19.55 «Остановка по требованию-2» — т/с.
21.00 **Время.**
21.35 «Убойная сила»: «Смягчающие обстоятельства» — т/с.
22.40 «Китайский городовой» — т/с.
23.35 «Убойная служба» — т/с.
00.00 **Ночное «Время».**
00.15 Эдвард Радзинский. «Как быть Наполеоном» (2).
00.55 «Человек ниоткуда» — т/с.
1.45 — 2.40 «Пришелец» — т/с.

«РОССИЯ»:

ПРОФИЛАКТИКА.
14.00 **Вести.**
14.20 Вести-спорт (СПб).
14.25 Что хочет женщина.
15.25 «Дикий ангел. Возвращение» — т/с.
16.20 «Простые истины» — т/с.
17.00 **Вести.**
17.20 Царская ложа (СПб).
17.50 Достояние республики (СПб).
18.20 **Вести (СПб).**
18.40 Вести-спорт (СПб).
18.50 «Воровка» — т/с.
19.50 Спокойной ночи, малыши!
20.00 **Вести.**
20.35 **Вести (СПб).**
20.55 «Каменская-2» (1): «Украденный сон» — т/с (2).
22.05 «Закон» — т/с.
23.20 **Вести.**
23.35 — 1.40 «Снайпер» — х. ф.

«НТВ»:

6.00, 6.30, 7.00, 7.30, 8.00 Сегодня.
8.30 **Сегодня (СПб).**
9.00 «Пески времени» — мини-сериал (1).
10.00 **Сегодня.**
10.20 **Сегодня (СПб).**
10.25 «Внимание, розыск!». Налет на инкассаторов.
11.15 «Растительная жизнь». Олег Газманов.
11.50 Вкусные истории.
12.00 **Сегодня.**
12.20 **Сегодня (СПб).**
12.35 «Женский взгляд». Элина Быстрицкая.
13.00 «Она написала убийство» — т/с (2).
14.00 **Сегодня.**
14.05 Принцип домино.
15.40 **Сегодня (СПб).**
16.00 **Сегодня.**
16.30 «День рождения Буржуя-2» — т/с (1).
17.30 «Граф Монте-Кристо» — т/с (3).
18.40 **Сегодня (СПб).**
19.00 **Сегодня.**
19.35 «Улицы разбитых фонарей»: «Заказчик» — т/с (51).
20.45 «День рождения Буржуя-2» — т/с (2).
22.00 **Сегодня.**
22.35 «Скорая помощь-4» — т/с (17).
23.35 «Улицы разбитых фонарей»: «Собака Сталина» — т/с.
00.35 Гордон.
1.25 — 2.15 «Все сначала» — х. ф.

«ПЕТЕРБУРГ»:

6.00 Синие страницы (СПб).
7.00 Показывает ЛОТ: «Новости», «Регион», «Роза ветров: прогноз погоды».
8.00 Новое утро (СПб).
10.05, 12.05 Телемагазин (СПб).
10.20 «Д'Артаньян и три мушкетера» — х. ф. (1) (СПб).
12.30 **Информ-ТВ.**
12.40, 15.45 Дневной экспресс.
13.05, 14.55, 17.00 Телемагазин.
13.35 Место действия — Германия («Немецкая волна»).
13.55 «Искрящаяся любовь» — т/с (77).
14.40 Советы садоводам (с/с).
15.30 **Информ-ТВ (с сурдопереводом).**
16.15 Монологи Пушкинского дома.
16.30 «Звезды Мариинки». Вадим Репин.
17.25 Планета Петербург.
17.40 Детский фестиваль искусств «Арт-круиз-2003».
18.10 Забавная семейка.
18.25 Показывает ЛОТ: «Новости вечером», «Губернский альбом», «Лики времени», «Дачный Петербург», «Метеопрогноз здоровья», «Роза ветров: прогноз погоды».
19.30 **Информ-ТВ.**
19.45 Городской педагогический совет.
21.30 Дневник Всемирной ярмарки «Российский фермер».
21.40 Телеслужба безопасности.
22.00 «Люди и страсти». Жорес Алферов.
22.30 **Информ-ТВ.**
23.00 Нужное подчеркнуть.
23.15 «Д'Артаньян и три мушкетера» — х. ф. (2).
00.45 — 1.20 Последняя версия.

«6-Й КАНАЛ»:

6.00 Утренний образовательный канал.
6.55, 13.50, 23.55, 2.00 Прогноз погоды.
7.00 «Три медведя», «Приключения малыша Гиппопо» — м. ф.
7.30, 15.00 «Приключения Вуди и его друзей» — м. ф.
8.00 «Беверли-Хиллз, 90210» — т/с.
9.00 «Зенит»-XXI.
9.25, 13.45, 19.35, 23.50 Смотри. Кино.
9.30 «На краю земли» — х. ф.
12.00, 20.00 Окна.
13.00 «Чарльз в ответе» — т/с.
14.00 «Тасманский дьявол» — м. ф.
14.30 «Бэтмен» — м. ф.
15.30 «Сильвестр и Твитти» — м. ф.
16.00 «Зена — королева воинов» — т/с.
17.00 «Чудеса науки» — т/с.
17.30 Полное Мамаду!
18.00 «Зачарованные» — т/с.
19.00, 23.25 Новости.
19.20, 23.45 Хроника происшествий.
19.25, 1.55 Танцкласс. Мимоходом о танцах.
19.40 Фаркоп.
21.00 «Хорошо на природе» — х. ф.
23.00 Знай наших!
23.40 Сего дня.
00.00 Тур-шоу.
00.10 Молодожены.
00.40 «Закон и порядок: специальный корпус» — т/с.
1.35 Мобильный канал.

«11-Й КАНАЛ»:

6.00 «Власть желания» — т/с (138).
7.00 Молодежный телевизионный канал.
9.00 «Гонки по вертикали» — х. ф. (2).
10.40 «Старая игрушка» — м. ф.
10.55 «Первая волна» — т/с (56).
12.00 «Фантагира» — м. ф.
12.30 «Кэнди-Кэнди» — м. ф.
13.00 «Веселая семейка Твист» — т/с (7).
13.30, 20.30 Сегоднячко.
14.20 Русская усадьба.
14.30 О, счастливчик!
15.30, 19.30, 00.50 Окна.
16.30 «Кое-что о Марте» — х. ф.
19.00 История одного события.
19.15, 23.40 Вечерняя правда.
19.20, 21.25, 23.50 «Завтречко». Прогноз погоды.
21.30 «Скелеты в шкафу» — х. ф.
23.55 Империя страсти.
1.50 **ПРОФИЛАКТИКА.**

«NBN»:

6.00, 7.30 Настроение.
7.00 «Радость музыки» (TBN).
8.50, 15.50, 00.30 Стена.
9.05 «Однажды у нас вырастут крылья» — т/с.
9.50, 10.40, 18.30, 19.00, 19.50, 1.50 Импульс.
10.10, 13.30, 23.15 Гранд-вояж.
11.00, 14.00, 18.00, 22.00, 00.10 События.
11.15 Телемагазин.
11.30 Телеканал «Дата».
12.25 Момент истины.
14.15 «Инспектор Деррик» — т/с.
15.20 Как добиться успеха. Доктор Богданов.
15.30, 18.15, 00.40 Афиша.
15.40, 19.30, 23.50 Мониторинг.
16.00 Конкордия представляет.
16.30 «Жил у бабушки козел», «Золотое перышко» — м. ф.
17.00 Сыщики века.
17.25 Прорыв.
18.50 Народная проба.
19.40 Мир красоты.
21.10 Великая иллюзия.
22.45 Времечко.
00.50 «Женские штучки» — т/с (1).

«25-Й — 7 ТВ»:

7.00 ДвиЖЖение.
7.45, 8.45, 10.45, 13.45, 16.45, 19.45, 22.45 Новости спорта.
9.00 Футбол. Чемпионат Англии.
11.00 Легкая атлетика. «Гран-при» Великобритании.
13.35, 16.35, 1.00 Интернет-тайм.
14.00 Дневной марафон.
15.30 Футбол. Обзор чемпионата России. 21-й тур.
16.30, 23.00 101 великий нокаут.
17.00 «Большая перемена» — х. ф. (1).
18.30 Автоспорт. Гонки из серии «Порше Каррера». Передача из Германии.
19.20, 23.10 Потрясающие каскадерские трюки.
20.00 Русское поле «Спартака».
20.40 Ралли-2002. «Ралли Германии».
21.40 Футбол. Обзор чемпионата Англии. Тележурнал.
23.35 «Я свободен, я ничей» — х. ф.
1.15 Окончание вещания.

«ТВ-3 — РОССИЯ»:

8.00 Победоносный голос верующего.
8.30 «Поединок» — х. ф.
10.30 «Взбесившийся автобус» — х. ф.
13.00 «Золотая баба» — х. ф.
14.30 «Яма» — х. ф.
17.00 «Приятель покойника» — х. ф.
19.00 «Беззаконие» — х. ф.
21.30 «Путешествие месье Перришона» — х. ф.
23.00 Модная тема.
23.30 «Тактическое нападение» — х. ф.

«КУЛЬТУРА — 29-Й КАНАЛ»:

8.05, 12.30, 16.00, 18.30, 00.00 Новости культуры.
8.30, 20.45 «Раба любви» — х. ф.
10.15 «Тесные врата». Георгий Победоносец.
10.30, 17.30 «Кино Европы: второй Голливуд» (5): «Упущенные возможности» — д. ф.
11.35 «Телетеатр. Классика». Сергей Евлахишвили на ТВ.
12.45 «Алешкина охота» — х. ф.
13.40 «Приключения Болека и Лелека», «В порту» — м. ф.
14.05 «Провинциальные музеи России». Музей, который мы выбираем.
14.35 «Страсти по-итальянски» — т/с.
15.30 «Тайны русского оружия»: «Залп из глубины» (1).
16.10 «Уроки русского». Н. В. Гоголь. «Тарас Бульба». Читает Алексей Петренко.
16.40 «Изобретатель Алекс» — т/с (4-я, заключительная, серия).
18.50 «Дворцовые тайны»: «Пять принцесс».
19.15 «Театральная летопись XX века». Армен Джигарханян (3).
19.45 Партитуры не горят.
20.25 «Гадкий утенок» — м. ф.
22.20 «Дуновение века» — д. ф. (9).
23.00 **Вести.**
23.10 «Ступени к славе» — т/с.
00.25 Ночной полет.

«36-Й — НЕВСКИЙ КАНАЛ»:

7.00, 16.15 «Шоу Нудника» — м. ф.
7.30 Утро России.
9.10, 1.05 ZTV. Mysinfo.
10.00, 16.45 «Провинциалка» — т/с.
11.00 Астроцентр «Ландра»: «Берегитесь мужчин» (1).
11.30 Петербургская панорама.
13.15, 19.00 «Отряд специального назначения» — т/с.
14.20 «Мужской талисман» — х. ф.
15.50 Мультфильмы.
17.50, 20.25, 1.50 Доска объявлений.
18.00, 20.00, 00.15 Петербургская хроника.
18.10 Поцелуев мост.
18.30 Пресс-микс.
20.15 Гламур.
20.30 «Мания Жизели» — х. ф.
22.30 Агентство криминальных новостей.
22.45 «Криминальная Россия». «Возвращение Терминатора» (2).
23.15 «Закон улиц» — т/с.
00.30 Шоу Бенни Хилла.

«РЕГИОНАЛЬНОЕ ТВ»:

6.00 Музыкальный канал.
6.30 Футбольный курьер.
7.00 «МЭШ» — т/с (97).
7.30 «Между прочим» (TBN).
8.00, 16.30 «Пауэр рейнджерс, или Могучие рейнджеры» — т/с (54).
8.30, 16.00 «Жизнь с Луи» — м. ф.
9.00 «Инспектор Гаджет» — м. ф.
9.30, 13.30, 17.30, 21.30 24.
9.45 «Один против всех» — х. ф.
12.00, 00.30 Региональные новости.
12.10 Компас.
12.30 «Яго, темная страсть» — т/с (76).
13.45 Очевидец.
14.15 «Конференция маньяков» — т/с (1).
15.30 Мультфильмы (с/с).
17.00 «Икс-мен» — м. ф.
17.50 Семейные страсти.
18.55 Будьте здоровы (с сурдопереводом).
19.25, 00.40 Телеэксперт (с сурдопереводом).
19.30 Вавилон.
19.55 «Конференция маньяков» — т/с (2).
21.00 «Гриффины» — м. ф.
22.00 — 00.45 «Лестница Иакова» — х. ф.

«ТВС МОСКВА — 43-Й КАНАЛ»:

7.00, 7.15, 7.30, 7.45, 8.00, 8.15, 8.30, 8.45, 9.00, 11.00, 15.00, 17.00, 19.00, 21.00 Новости.
7.05, 8.20 Место печати.
7.20, 8.50 Назло.
7.25, 8.25 ABS.
7.35 Паутина.
7.50, 21.40 Тушите свет.
8.05 Спорт.
8.35, 9.25 Свободное время.
9.35 «Приключения Шерлока Холмса и доктора Ватсона»: «Собака Баскервилей» — т/с (1).
11.25 «Что сказал покойник» — т/с (6).
12.25 «Осенние корабли» — м. ф.
12.35 «Девочка, хочешь сниматься в кино?» — х. ф.
14.05 «Детектив Нэш Бриджес» — т/с.
15.25 «Гарфилд и его друзья» — м. ф.
15.50 100 чудес света. «История морской выдры».
17.30 «Крутые виражи» — т/с (17).
18.30 Публичные люди.
19.30 «Приключения Шерлока Холмса и доктора Ватсона»: «Собака Баскервилей» — т/с (2).
21.55 «Что сказал покойник» — т/с (7).
23.00 Грани.
23.40 «Деньги» — т/с (26).
00.35 US Open. Теннисный турнир.
1.45 Окончание трансляции.

«ОТВ — ДАРЬЯЛ-ТВ»:

7.00, 16.15 «Шоу Нудника» — м. ф.
7.30 Утро России.
9.10, 1.05 ZTV. Mysinfo.
10.00, 16.45 «Провинциалка» — т/с.
11.00 Телемагазин «ТВ-клуб».
13.15, 19.00 «Отряд специального назначения» — т/с.
14.20 «Мужской талисман» — х. ф.
15.50, 18.05 Мультфильмы.
17.50 Слово.
18.40 Один в кубе.
20.00, 00.30 Шоу Бенни Хилла.
20.30 «Мания Жизели» — х. ф.
22.30, 00.15 Агентство криминальных новостей.
22.45 Криминальная Россия.
23.15 «Закон улиц» — т/с.
2.00 Окончание эфира.

«MTV — МУЗЫКАЛЬНОЕ ТВ»:

6.00, 12.00, 16.30, 17.05, 20.00, 00.30 Биоритм.
10.00 Летние каникулы.
10.30 По домам! Фестиваль Ozzfest.
11.00 Двадцатка самых-самых.
14.00 «Факультет» — т/с.
14.30 Celebrity Death Match.
15.00 Тотальное шоу.
16.00 В пролете.
17.00, 21.30, 00.00 News блок.
18.00 Star-трэк H-Blockx.
18.30 Делаем кино.
19.00 Украинская двадцатка.
20.30 ru_zone.
22.00 Итак, 90-е.
23.00 Правда жизни: Жизнь на троих.
23.30 Sex 2K: Трансвеститы.

анонсы анонсы анонсы анонсы анонсы анонсы

«Алешкина охота». Фильм приглашает посмотреть «Культура — 29-й канал».

ХУДОЖЕСТВЕННЫЕ ФИЛЬМЫ

«Поединок»
8.30, «ТВ-3 — Россия»
Драма. Алкоголик решает вернуться к нормальной жизни и доказать, что он, как и прежде, все еще лучший игрок в бильярд. Режиссер Л. Маринос. В ролях: С. Бисли, Э. Сторм. Австралия, 1987.

«Раба любви»
8.30, 20.45, «Культура — 29-й канал»
Драма. Во время гражданской войны московская киногруппа снимает салонную драму «Раба любви» со звездой немого кино Ольгой Вознесенской... Режиссер Н. Михалков. В ролях: Е. Соловей, А. Калягин, Р. Нахапетов. 1975.

«Пески времени»
9.00, «НТВ»
Сериал по роману Сидни Шелдона. В одном из отдаленных женских монастырей Испании готовилась принять постриг Лючия, которая скрывалась от полиции из-за убийства своего возлюбленного... Режиссер Г. Нельсон. В ролях: Д. Раффин, М. Нури, А. Пламмер. США. Югославия, 1992.

«На краю земли»
9.30, «6-й канал»
Вестерн. Аляска времен «золотой лихорадки». Приятели Джефф и Бен мечтают разбогатеть... Режиссер Э. Манн. В ролях: Д. Стюарт, Р. Роман, У. Бреннан. США, 1955.

«Девочка, хочешь сниматься в кино?»
12.35, «ТВС Москва — 43-й канал»
Драма. Девятилетней героине пришлось пережить гибель матери. Это сделало ее не по годам взрослой и самостоятельной... Режиссер А. Бергункер. В ролях: М. Булгакова, В. Гафт, А. Роговцева. 1977.

«Алешкина охота»
12.45, «Культура — 29-й канал»
Детский сад, в который каждый день ходил маленький мальчик Алешка, закрылся на карантин... Режиссер Я. Базелян. В ролях: А. Титков, В. Кулик, О. Янковская. 1986.

«Мужской талисман»
14.20, «36-й — Невский канал»,
14.20, «ОТВ — Дарьял-ТВ»
Боевик. Один из первых фильмов о больной проблеме — бегстве русских из бывших республик СССР, в данном случае из Таджикистана. Режиссеры — Б. Галкин, Е. Галкина. В ролях: С. Векслер, В. Гостюхин, Б. Галкин. 1995.

«Блеск и нищета куртизанок»
15.50, «1-й канал»
Мини-сериал по одноименному роману Оноре де Бальзака. Люсьен собирается застрелиться на берегу реки. Его останавливает от непоправимого шага проезжавший мимо священник и дипломат аббат Карлос Эррера... Режиссер М. Казнев. В ролях: Б. Гарсен, Ж. Жере, Х. Левендле. 9 серий. Франция, 1975.

«Кое-что о Марте»
16.30, «11-й канал»
Мелодрама. У Марты есть три поклонника. С кем из них связать свою жизнь героине? Режиссер Н. Хамм. В ролях: М. Поттер, Р. Сьюэл, Т. Холландер. США, 1998.

«Большая перемена»
17.00, «25-й — 7 ТВ»
По мотивам повести Г. Садовникова «Иду к людям». Лирическая комедия о молодом учителе истории Несторе Петровиче и учащихся школы рабочей молодежи. 4 серии. Режиссер А. Коренев. В ролях: М. Кононов, Е. Леонов. Р. Быков. 1972.

«Приятель покойника»
17.00, «ТВ-3 — Россия»
Драма. Рассказ о попытке современного интеллигента вписаться в новую и не очень понятную ему жизнь... Режиссер В. Криштофович. В ролях: А. Лазарев, Е. Корикова. 1997.

«Беззаконие»
19.00, «ТВ-3 — Россия»
Боевик. Сына красивой и богатой женщины похищает и увозит в сердце Сахары его отец, араб по происхождению. Для освобождения ребенка женщина нанимает профессионала по освобождению заложников... Режиссер Д. Тессари. В ролях: Р. Хауэр, О. Шариф. США, 1992.

«Мания Жизели»
20.30, «36-й — Невский канал»,
20.30, «ОТВ — Дарьял-ТВ»
Мелодрама о балерине императорского театра Ольге Спесивцевой. Режиссер А. Учитель. В ролях: Г. Тюнина, М. Козаков, А. Смирнов. 1995.

«Хорошо на природе»
21.00, «6-й канал»
Комедия. Два совершенно не похожих друг на друга семейства вынуждены проводить отпуск на берегу озера под одной крышей... Режиссер Х. Дойч. В ролях: Д. Эйкройд, Д. Кэнди, С. Фэреси. США, 1988.

«Скелеты в шкафу»
21.30, «11-й канал»
Триллер. Герой фильма подозревает, что его сын — убийца. Существование под одной крышей превращается в ад... Режиссер У. Пауэрс. В ролях: Т. Уильямс, Л. Хэмилтон, Д. Джексон. США, 2000.

«Путешествие месье Перришона»
21.30, «ТВ-3 — Россия»
Комедия. Двое молодых людей влюбились в дочь каретника Перришона. Они отправляются в Альпы вслед за семейством любимой, чтобы там решить, кому из них быть ее мужем. Режиссер М. Микаэлян. В ролях: О. Табаков, Т. Васильева, В. Гафт. 1986.

«Лестница Иакова»
22.00, «Региональное ТВ»
Мистический триллер. После вьетнамской войны героя мучают кошмары. Вскоре он узнает, что такие же проблемы и у его товарищей по оружию. Режиссер Э. Лайн. В ролях: Т. Роббинс, Д. Айелло. США, 1990.

«Снайпер»
23.35, «Россия»
Боевик по одноименному роману Чейза. Ветеран вьетнамской войны, вернувшись на родину, открывает школу стрелков... Режиссер А. Бенкендорф. В ролях: Н. Еременко-мл., А. Джигарханян, Е. Стриженова. 1992.

«Женские штучки»
00.50, «NBN»
Сериал. Героине-психиатру приходится постоянно решать множество проблем... Режиссер Л. Роуз. В ролях: К. Кэпшоу, Р. дю Морней, М. Фэрроу. США.

«Все сначала»
1.25, «НТВ»
Триллер. В изолированной общине людей рождается ребенок. Но странные существа вороки похищают малыша и его мать... Режиссер Д. Кауфман. В ролях: Д. Марсден, Э. Воже, К. Митчелл. США, 1998.

СЕГОДНЯ В ПРОГРАММЕ

«Городской педагогический совет»
19.45, «Петербург»
В прямом эфире представители администрации города, учителя, родители и школьники будут обсуждать проблемы, связанные с новым учебным годом. В этом разговоре сможет принять участие любой петербуржец, задав свой вопрос по телефону «горячей линии». В программе примет участие губернатор В. Яковлев, председатель комитета по образованию Т. Голубева, главы роно, учителя петербургских школ, родители, школьники. Ведущая И. Теркина.

телевидение

«1-Й КАНАЛ»:

ПРОФИЛАКТИКА.
12.00 **Новости (с субтитрами).**
12.15 «Детективное агентство «Лунный свет» — т/с.
13.15 Народ против.
14.00 «Убойная сила»: «Смягчающие обстоятельства» — т/с.
15.00 **Новости (с субтитрами).**
15.15 «Кумиры». Игорь Бобрин.
15.50 «Блеск и нищета куртизанок» — мини-сериал.
16.55 «Самозванцы» — т/с.
18.00 **Вечерние новости.**
18.20 «Семейные узы» — т/с.
19.20 Смехопанорама.
19.55 «Остановка по требованию-2» — т/с.
21.00 **Время.**
21.35 «Убойная сила»: «Способный ученик» — т/с.
22.40 «Китайский городовой» — т/с.
23.35 «Убойная служба» — т/с.
00.00 **Ночное «Время».**
00.15 Эдвард Радзинский. «Как погибнуть Наполеоном» (3).
00.55 «Человек ниоткуда» — т/с.
1.45 — 2.35 «Пришелец» — т/с.

«РОССИЯ»:

5.45 — 8.45 Доброе утро, Россия.
6.15 Пестрые новости (СПб).
6.45 **Вести-пресса (СПб).**
7.15 Пестрые новости (СПб).
7.45 **Вести (СПб).**
8.15 **Вести-пресса (СПб).**
8.35 **Вести (СПб).**
8.45 «Каменская-2» (1): «Украденный сон» — т/с (2).
9.50 Моя семья.
10.50 Вести. Дежурная часть.
11.00 **Вести.**
11.20 «Закон» — т/с.
12.25 «Цена успеха» — ток-шоу.
13.30 **Вести (СПб).**
13.45 Погода в доме (СПб).
14.00 **Вести.**
14.20 Вести-спорт (СПб).
14.25 Что хочет женщина.
15.25 «Дикий ангел. Возвращение» — т/с.
16.20 «Простые истины» — т/с.
17.00 **Вести.**
17.20 Рио-рита (СПб).
17.35 Свобода слова (СПб).
18.20 **Вести (СПб).**
18.40 Вести-спорт (СПб).
18.50 «Воровка» — т/с.
19.50 Спокойной ночи, малыши!
20.00 **Вести.**
20.35 **Вести (СПб).**
20.55 «Каменская-2» (1): «Украденный сон» — т/с (3).
22.05 «Закон» — т/с.
23.20 **Вести.**
23.35 «Заказанный убийца» — х. ф.
1.25 — 2.19 «Кинескоп». Кинофестиваль в Локарно.

«НТВ»:

6.00, 6.30, 7.00, 7.30, 8.00 Сегодня.
6.05 Утро на «НТВ».
8.30 **Сегодня (СПб).**
9.00 «Пески времени» — мини-сериал (2).
10.00 **Сегодня.**
10.20 **Сегодня (СПб).**
10.25 «Квартирный вопрос». Шестеро детей и одна гостиная.
11.00 Среда.
11.20 «Вы будете смеяться!». Анатолий Трушкин.
12.00 **Сегодня.**
12.20 **Сегодня (СПб).**
12.35 «Женский взгляд». Вера Алентова.
13.00 «Она написала убийство» — т/с (3).
14.00 **Сегодня.**
14.05 Принцип домино.
15.40 **Сегодня (СПб).**
16.00 **Сегодня.**
16.30 «День рождения Буржуя-2» — т/с (2).
17.30 «Граф Монте-Кристо» — т/с (4).
18.40 **Сегодня (СПб).**
19.00 **Сегодня.**
19.35 «Улицы разбитых фонарей»: «Врачебная тайна» — т/с (52).
20.45 «День рождения Буржуя-2» — т/с (3).
22.00 **Сегодня.**
22.35 «Трое» — т/с (10).
23.30 «Улицы разбитых фонарей»: «Заказчик» — т/с.
00.35 Гордон.
1.25 — 2.15 «Проверка на выживаемость» — х. ф.

«ПЕТЕРБУРГ»:

7.00 Показывает ЛОТ: «Новости», «Регион», «Метеопрогноз здоровья», «Роза ветров: прогноз погоды».
8.00 Новое утро (СПб).
10.05, 12.05 Телемагазин (СПб).
10.20 «д'Артаньян и три мушкетера» — х. ф. (2) (СПб).
12.30 **Информ-ТВ.**
12.40, 15.45 Дневной экспресс.
13.05, 14.55, 17.00 Телемагазин.
13.40 Вне закона.
13.55 Золотое кольцо.
14.40 Советы садоводам (с/с).
15.30 **Информ-ТВ.**
16.15 Монологи Пушкинского дома.
16.30 Счастливый аккорд.
17.25 Семейный совет.
17.40 «ОБЖ, или ОБыкновенная краЖа века» — т/с.
18.10 Забавная семейка.
18.25 Показывает ЛОТ: «Новости вечером», «Депутатская панорама», «Образование — сегодня, карьера — завтра», «Роза ветров: прогноз погоды».
19.30 **Информ-ТВ.**
19.55 Инверсия.
20.15 Семь вечеров.
20.45 «Искрящаяся любовь» — т/с (78).
21.30 Дневник Всемирной ярмарки «Российский фермер».
21.40 Телеслужба безопасности.
22.00 Мистерия стиля.
22.30 **Информ-ТВ.**
23.00 Нужное подчеркнуть.
23.15 «д'Артаньян и три мушкетера» — х. ф. (3).
00.25 Компьютерный мир.
1.00 — 3.57 Синие страницы (СПб).

«6-Й КАНАЛ»:

6.00 Утренний образовательный канал.
6.55, 13.50, 23.55 Прогноз погоды.
7.00 «Старик и петух», «Кот Базилио и мышонок Пик» — м. ф.
7.30, 15.00 «Приключения Вуди и его друзей» — м. ф.
8.00 «Беверли-Хиллз, 90210» — т/с.
9.00 Новый русский вопрос.
9.25, 13.45, 19.35, 23.50 Смотри. Кино.
9.30 «Боевой фургон» — х. ф.
12.00, 20.00 Окна.
13.00 «Чарльз в ответе» — т/с.
14.00 «Тасманский дьявол» — м. ф.
14.30 «Бэтмен» — м. ф.
15.30 «Сильвестр и Твитти» — м. ф.
16.00 «Зена — королева воинов» — т/с.
17.00 «Чудеса науки» — т/с.
17.30 Молодожены.
18.00 «Зачарованные» — т/с.
19.00, 23.25 **Новости.**
19.20, 23.45 Хроника происшествий.
19.25, 1.55 Танцкласс. Мимоходом о танцах.
19.40 Арсенал.
21.00 «Гарри и Хендерсоны» — х. ф.
23.15 Зеленый мегаполис.
23.40 Сего дня.
00.00 Тур-шоу.
00.10 Скрытая камера.
00.40 «Закон и порядок: специальный корпус» — т/с.
1.35 Фаркоп.
2.00 Кенгуру.
2.20 Ночной образовательный канал.

«11-Й КАНАЛ»:

6.00 «Власть желания» — т/с (139).
7.00 Молодежный телевизионный канал.
9.00 «Гонки по вертикали» — х. ф. (3).
10.40 «Как львенок и черепаха песню пели» — м. ф.
10.55 «Первая волна» — т/с (57).
12.00 «Фантагира» — м. ф.
12.30 «Кэнди-Кэнди» — м. ф.
13.00 «Веселая семейка Твист» — т/с (8).
13.30, 20.30, 1.55 Сегоднячко.
14.30, 3.50 О, счастливчик!
15.30, 19.30, 00.55 Окна.
16.30 «Скелеты в шкафу» — х. ф.
19.00 История одного события.
19.15, 23.45 Вечерняя правда.
19.20, 21.25, 23.55 «Завтречко». Прогноз погоды.
21.30 «Внезапный удар» — х. ф.
00.00 Империя страсти.
2.55 «Лус-Мария» — т/с (63).
4.35 Доброй ночи.

«NBN»:

6.00, 7.30 Настроение.
7.00 «Дорога в небеса» (TBN).
8.50, 15.50, 00.30 Стена.
9.05 «Однажды у нас вырастут крылья» — т/с.
9.50, 10.40, 18.30, 19.00 Импульс.
10.10, 13.30, 23.15 Гранд-вояж.
11.00, 14.00, 18.00, 22.00, 00.10 **События.**
11.15 Телемагазин.
11.30 Телеканал «Дата».
12.40 Особая папка.
13.05 Опасная зона.
14.15 «Инспектор Деррик» — т/с.
15.20 Путь к себе.
15.30, 18.15, 00.40 Афиша.
15.40, 19.30, 23.50 Мониторинг.
16.00 Невозможное возможно.
16.30 «Кошкин дом» — м. ф.
17.00 «ТВЦ»: Наша биография.
17.25 Российские тайны: расследование «ТВЦ».
18.50 Народная проба.
19.15 Мир красоты.
19.40 Проект «Ю».
20.00 «Берегись автомобиля» — х. ф.
22.45 Времечко.
00.45 «Женские штучки» — т/с (2).
1.45 Синий троллейбус.
2.10 Мастерская Дрюппе.

«25-Й — 7 ТВ»:

7.00 ДвиЖЖение.
7.45, 8.45, 10.45, 13.45, 16.45, 19.45 Новости спорта.
9.00 Футбол. Обзор чемпионата Англии.
10.10 Мототриал. Этап чемпионата мира на открытых стадионах. Передача из Франции.
11.00 Автоспорт. Гонки из серии ДТМ. Передача из Германии.
12.00 Пляжный волейбол. Этап «Гран-при». Передача из Австрии.
13.00 Русское поле «Спартака».
13.35, 16.35, 1.35 Интернет-тайм.
14.00 Дневной марафон.
15.30 Шоу футбольной Европы.
16.30, 00.30 101 великий нокаут.
17.00 «Большая перемена» — х. ф. (2).
18.30 Мотоспорт. Чемпионат мира по СуперМото. Передача из Нидерландов.
19.20 Потрясающие каскадерские трюки.
20.00 «ГОЛмания». Обзор латиноамериканского футбола.
20.40 Назло рекордам!
21.15 Профессионалы ринга.
22.30 Футбол. Лига чемпионов. Квалификационный матч. «Брюгге» (Бельгия) — «Шахтер» (Донецк). Прямая трансляция. В перерыве — Новости спорта.
00.35 Конный спорт. Соревнования из серии «Райдерс Тур». Передача из Германии.
1.45 Окончание вещания.

«ТВ-3 — РОССИЯ»:

8.00 Победоносный голос верующего.
8.30 «Пиковая дама» — х. ф.
10.30 «Беззаконие» — х. ф.
13.00 «Путешествие месье Перришона» — х. ф.
14.30 «Поединок» — х. ф.
17.00 «Чужая земля» — х. ф.
19.00 «Лестница Иакова» — х. ф.
21.30 «Московская любовь» — х. ф.
23.30 «Свободная страна» — х. ф.

«КУЛЬТУРА — 29-Й КАНАЛ»:

8.05, 12.30, 16.00, 18.30, 00.00 Новости культуры.
8.30 «Жеребенок». «Водяной» — короткометражные — х. ф.
9.45 «Русалочка» — м. ф.
10.15 Все суры Корана.
10.35, 17.30 «Кино Европы: второй Голливуд» (6): «Конец эпохи» — д. ф.
11.35 «Телетеатр. Классика». Ольга Кознова на ТВ.
12.45 «На златом крыльце сидели» — х. ф.
13.50 «Приключения Болека и Лелека» — м. ф.
14.05 «Провинциальные музеи России». Рыбинские портреты.
14.35 «Страсти по-итальянски» — т/с.
15.30 «Тайны русского оружия»: «Залп из глубины» (2).
16.10 «Поэтический театр Михаила Козакова». Давид Самойлов. «Сон о Ганнибале».
16.40 «Отверженные» — т/с (1).
18.50 Век Русского музея.
19.15 «Театральная летопись XX века». Армен Джигарханян (4-я, заключительная, глава).
19.45 «Собрание исполнений». Выступают солисты Мариинки.
20.25 «Дудочка и кувшинчик», «Желтый аист» — м. ф.
20.50 «Покинутая женщина» — х. ф.
22.20 «Острова». Геннадий Полока.
23.00 **Вести.**
23.10 «Ступени к славе» — т/с.
00.25 Ночной полет.

«36-Й — НЕВСКИЙ КАНАЛ»:

7.00, 16.15 «Шоу Нудника» — м. ф.
7.30 Утро России.
9.10, 1.05 ZTV. Rustop-20.
10.00, 16.45 «Провинциалка» — т/с.
11.00 Петербургская панорама.
13.15, 19.00 «Отряд специального назначения» — т/с.
14.20 «Дон Жуан» — х. ф.
17.50, 1.50 Доска объявлений.
18.00, 20.00, 00.15 **Петербургская хроника.**
18.10 Время делового человека.
18.30 Поцелуев мост.
18.50 Сайнс-микс.
20.15 Шикана-спорт.
20.30 «Британик» — х. ф.
22.30 Кольцевые гонки (чемпионат России).
22.45 «Криминальная Россия». «Дело Корякина».
23.15 «Закон улиц» — т/с.
00.30 Шоу Бенни Хилла.
2.00 — 6.00 Не спать.

«РЕГИОНАЛЬНОЕ ТВ»:

6.00 «Пароль — «Вечность» — т/с (13).
7.00 «МЭШ» — т/с (97).
7.30 «Детский клуб» (TBN).
8.00, 16.30 «Пауэр рейнджерс, или Могучие рейнджеры» — т/с (55).
8.30, 16.00 «Жизнь с Луи» — м. ф.
9.00 «Инспектор Гаджет» — м. ф.
9.30, 13.30, 17.30, 21.30 24.
9.45 «Ограбление по-итальянски» — х. ф.
12.00, 00.15 **Региональные новости.**
12.10 Компас.
12.30 «Яго, темная страсть» — т/с (77).
13.45 Очевидец.
14.15 «Конференция маньяков» — т/с (2).
15.30 Мультфильмы (с/с).
17.00 «Икс-мен» — м. ф.
17.50 Семейные страсти.
18.55 **Региональные новости (с сурдопереводом).**
19.05, 00.25 Телеэксперт (с сурдопереводом).
19.25 Вавилон.
19.55 «Конференция маньяков» — т/с (3).
21.00 «Гриффины» — м. ф.
22.00 «Лучшие времена» — х. ф.
00.30 — 3.00 «Девушка с чемоданом» — х. ф.

«ТВС МОСКВА — 43-Й КАНАЛ»:

7.00, 7.15, 7.30, 7.45, 8.00, 8.15, 8.30, 8.45, 9.00, 11.00, 15.00, 17.00, 19.00, 21.00 **Новости.**
7.05, 8.20 Место печати.
7.20, 8.50 Назло.
7.25, 8.25 ABS.
7.35 Паутина.
7.50, 21.40 Тушите свет.
8.05 Спорт.
8.35, 9.25 Свободное время.
9.35 «Приключения Шерлока Холмса и доктора Ватсона»: «Собака Баскервилей» — т/с (2).
11.25 «Что сказал покойник» — т/с (7).
12.25 «Записки пирата», «Сказка о старом Эхо» — м. ф.
12.40 «Координаты смерти» — х. ф.
14.05 «Детектив Нэш Бриджес» — т/с.
15.25 «Гарфилд и его друзья» — м.ф.
15.50 100 чудес света. «Сезон дождей».
17.30 «Крутые виражи» — т/с (18).
18.30 Публичные люди.
19.50 Лига чемпионов. Третий квалификационный раунд. Прямая трансляция с центрального стадиона «Локомотив». Ответный матч «Локомотив» (Москва) — ГАК (Австрия). 1-й тайм.
21.55 Лига чемпионов. Третий квалификационный раунд. «Локомотив» (Москва) — ГАК (Австрия). 2-й тайм.
23.00 Грани.
23.40 «Деньги» — т/с (27).
0.35 US Open. Теннисный турнир.
1.45 Окончание трансляции.

«ОТВ — ДАРЬЯЛ-ТВ»:

7.00, 16.15 «Шоу Нудника» — м. ф.
7.30 Утро России.
9.10, 1.05 ZTV. Rustop-20.
10.00, 16.45 «Провинциалка» — т/с.
11.00 Телемагазин «ТВ-клуб».
13.15, 19.00 «Отряд специального назначения» — т/с.
14.20 «Дон Жуан» — х. ф.
17.50 Слово.
18.05 Мультфильмы.
18.40 Один в кубе.
18.25 Криминальная Россия.
20.00, 00.30 Шоу Бенни Хилла.
20.30 «Время действия» — х. ф.
22.30, 00.15 Агентство криминальных новостей.
22.45 Криминальная Россия.
23.15 «Закон улиц» — т/с.
2.00 Окончание эфира.

«MTV — МУЗЫКАЛЬНОЕ ТВ»:

6.00, 12.00, 16.30, 17.05, 20.00, 00.30 Биоритм.
10.00 Star-трэк H-Blockx.
10.30 Делаем кино.
11.00 Украинская двадцатка.
14.00 «Факультет» — т/с.
14.30 Celebrity Death Match.
15.00 Тотальное шоу.
16.00 В пролете.
17.00, 21.30, 00.00 News блок.
18.00 V.I.P.-Files Мумий Тролль.
18.30 Стилиссимо.
19.00 Европейская двадцатка.
20.30 ru_zone.
22.00 Разум и чувства.
23.00, 23.30 Трюкачи.
2.00 Рандеву.

анонсы анонсы анонсы анонсы анонсы анонсы

ХУДОЖЕСТВЕННЫЕ ФИЛЬМЫ

«Боевой фургон»
9.30, «6-й канал»
Вестерн. Джексон возвращается из тюрьмы в родные края, где его никто не ждет... Режиссер Б. Кеннеди. В ролях: Д. Уэйн, К. Дуглас, Г. Кил. США, 1967.

«Ограбление по-итальянски»
9.45, «Региональное ТВ»
Криминальная комедия. Главарь шайки мошенников разработал план «идеального преступления». Однако даже совершенное преступление может быть сорвано обстоятельствами... Режиссер Н. Лой. В ролях: К. Кардинале, В. Гассман, Н. Манфреди. Италия, Франция, 1959.

«Координаты смерти»
12.40, «ТВС Москва — 43-й канал»
Политическая драма. Действие происходит во время вьетнамской войны. Американцы бомбят мирные города, врываются в дома, убивают детей и женщин... Режиссеры — С. Гаспаров, Н. Суан Тян. В ролях: А. Галибин, В. Бао, Ю. Назаров. Вьетнам, Россия, 1985.

«Отверженные»
16.40, «Культура — 29-й канал»
Драма по одноименному роману В. Гюго. Режиссер Г. Джордан. В ролях: Р. Джордан, Д. Гилгуд, Э. Перкинс. Англия, 1978.

«Чужая земля»
17.00, «ТВ-3 — Россия»
Военная драма. Герой сопровождает через горы Боснии богатых путешественников. Многообещающее приключение неожиданно оборачивается трагедией... Режиссер А. Райс. В главной роли Н. Костер-Валдау. Дания, 1999.

«Лестница Иакова»
19.00, «ТВ-3 — Россия»
Фильм был показан во вторник, 27 августа.

«Берегись автомобиля»
20.00, «NBN»
Комедия. Страховой агент Юрий Деточкин — человек робкий и немного странный — наделен обостренным чувством справедливости... Режиссер Э. Рязанов. В ролях: И. Смоктуновский, О. Ефремов, Л. Добржанская. 1966.

«Покинутая женщина»
20.50, «Культура — 29-й канал»
Драма. На праздновании своего двадцатилетия Луи встречается с Фанни, которую все считают падшей женщиной... Режиссер Э. Молинаро. В ролях: Ш. Рэмплинг, Н. Ареступ, К. Томсон. Франция, 1992.

«Гарри и Хендерсоны»
21.00, «6-й канал»
Комедия. Семье Хендерсонов пришлось поверить в существование снежного человека, после того как их машина сбила на лесной дороге огромное мохнатое существо. Режиссер У. Диер. В ролях: Д. Литгоу, М. Дилон, М. Лэнгрик. США, 1987.

«Внезапный удар»
21.30, «11-й канал»
Боевик. Жестокое убийство одного из наркобаронов развязывает настоящую войну между воротилами преступного бизнеса и дерзкими новичками, стремящимися войти в дело и получить свою долю. Режиссер С. Тонг. В ролях: А. Квок, Н. Фудживара, Кулио, Л.-Х. Ванг. Гонконг, 2000.

«Московская любовь»
21.30, «ТВ-3 — Россия»
Мелодрама. Два молодых бизнесмена разрабатывают рискованную финансовую операцию... Режиссер В. Курыкин. В ролях: Е. Парамонов, Д. Карасев, Л. Вележева. 1991.

«Лучшие времена»
22.00, «Региональное ТВ»
Комедия о том, как не пойманный во время игры мяч способен испортить жизнь герою даже 12 лет спустя... Режиссер Р. Споттисвуд. В ролях: Р. Уильямс, К. Расселл, П. Рид. США, 1986.

«Свободная страна»
23.30, «ТВ-3 — Россия»
Боевик. Вера героя в кумира, преуспевающего политика Айдана Карвелла рушится, когда он получает доступ к секретным архивам ФБР... Режиссер Д. Джеймисон. В ролях: Д. Спикмэн, Л. Дарр. США, 1998.

«Заказанный убийца»
23.35, «Россия»
Триллер. Киллер решил начать новую жизнь и обратился за помощью в ФБР... Режиссер М. Лестер. В ролях: Э. Робертс, С. Томас Хауэлл. США, 1999.

«Девушка с чемоданом»
00.30, «Региональное ТВ»
Романтическая мелодрама. Молодая женщина, покинутая возлюбленным, остается одна в большом городе. Заботу о ней берет на себя 16-летний брат экс-любовника... Режиссер В. Дзурлини. В ролях: К. Кардинале, Ж. Перрен, Д.-М. Волонте. Италия. Франция, 1960.

«Проверка на выживаемость»
1.25, «НТВ»
Фантастический триллер. Жители американского городка не сразу поняли, что их домики вместе с частью земной поверхности оказались на другой планете волею инопланетного разума... Режиссер К. Джиротти. В ролях: Д. Маккэлум, Л. Харрис, М. Стюарт. США, 1998.

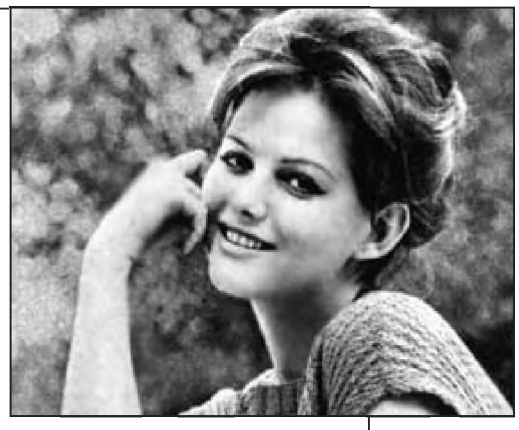

Клаудиа Кардинале** играет в фильмах «Девушка с чемоданом» и «Ограбление по-итальянски». **«Региональное ТВ».

ОБЪЯВЛЕНИЕ

УСЛУГИ

Обивка, перетяжка мебели на дому. Утепление дверей (235-26-00, 234-99-70).

Четверг, 29 августа

телевидение

«1-Й КАНАЛ»:

6.00 Телеканал «Доброе утро».
9.00 **Новости.**
9.15 «Семейные узы» — т/с.
10.10 «Знатоки» возвращаются. Дело № 13: «До третьего выстрела» — т/с (1).
12.00 **Новости (с субтитрами).**
12.15 «Детективное агентство «Лунный свет» — т/с.
13.15 Народ против.
14.00 «Убойная сила»: «Способный ученик» — т/с.
15.00 **Новости (с субтитрами).**
15.15 «Дикие штучки» — д. ф.
15.50 «Блеск и нищета куртизанок» — мини-сериал.
16.55 «Самозванцы» — т/с.
18.00 **Вечерние новости.**
18.20 «Семейные узы» — т/с.
19.15 Форс-мажор.
19.55 «Остановка по требованию-2» — т/с.
21.00 **Время.**
21.35 «Убойная сила»: «След бумеранга» — т/с.
22.40 «Китайский городовой» — т/с.
23.35 «Убойная служба» — т/с.
00.00 **Ночное «Время».**
00.15 Русский экстрим.
00.45 — 2.35 «Без алиби» — х. ф.

«РОССИЯ»:

5.45 — 8.45 Доброе утро, Россия.
6.15 Пестрые новости (СПб).
6.45 **Вести-пресса (СПб).**
7.15 Пестрые новости (СПб).
7.45 **Вести (СПб).**
8.15 **Вести-пресса (СПб).**
8.35 **Вести (СПб).**
8.45 «Каменская-2» (1): «Украденный сон» — т/с (3).
9.50 Сто к одному.
10.50 Вести. Дежурная часть.
11.00 **Вести.**
11.20 «Закон» — т/с.
12.25 «Цена успеха» — ток-шоу.
13.30 **Вести (СПб).**
13.45 Погода в доме (СПб).
14.00 **Вести.**
14.20 Вести-спорт (СПб).
14.25 Что хочет женщина.
15.25 «Дикий ангел. Возвращение» — т/с.
16.20 «Простые истины» — т/с.
17.00 **Вести.**
17.20 Студент on-line (СПб).
17.35 Петербуржцы (СПб).
17.50 Из достоверных источников (СПб).
18.20 **Вести (СПб).**
18.40 **Вести-спорт (СПб).**
18.50 «Воровка» — т/с.
19.50 Спокойной ночи, малыши!
20.00 **Вести.**
20.35 **Вести (СПб).**
20.55 «Каменская-2» (1): «Украденный сон» — т/с (4).
22.05 «Закон» — т/с.
23.20 **Вести.**
23.30 Футбол. Кубок УЕФА. «Зенит» (Санкт-Петербург) — «Энкамп» (Андорра).

«НТВ»:

6.00, 6.30, 7.00, 7.30, 8.00 Сегодня.
6.05 Утро на «НТВ».
8.30 **Сегодня (СПб).**
9.00 «Пески времени» — мини-сериал (3).
10.00 **Сегодня.**
10.20 **Сегодня (СПб).**
10.25 Чистосердечное признание.
10.55 Шоу Елены Степаненко.
11.45 Вкусные истории.
12.00 **Сегодня.**
12.20 **Сегодня (СПб).**
12.35 «Женский взгляд». Елена Проклова.
13.00 «Она написала убийство» — т/с (4).
14.00 **Сегодня.**
14.05 Принцип домино.
15.40 **Сегодня (СПб).**
16.00 **Сегодня.**
16.30 «День рождения Буржуя-2» — т/с (3).
17.30 «Граф Монте-Кристо» — т/с (5).
18.40 **Сегодня (СПб).**
19.00 **Сегодня.**
19.40 «Улицы разбитых фонарей»: «Человек со шрамом» — т/с (53).
20.50 «День рождения Буржуя-2» — т/с (4).
22.00 **Сегодня.**
22.35 «Трое» — т/с (11).
23.30 «Улицы разбитых фонарей»: «Врачебная тайна» — т/с.
00.35 Гордон.
1.25 «В другой жизни» — х. ф.
2.10 — 3.00 Кома.

«ПЕТЕРБУРГ»:

6.00 Синие страницы (СПб).
7.00 Показывает ЛОТ: «Новости», «Регион», «Роза ветров: прогноз погоды».
8.00 Новое утро (СПб).
10.05, 12.05 Телемагазин (СПб).
10.20 «д'Артаньян и три мушкетера» — х. ф. (3) (СПб).
11.30 Променад-концерт в Эрмитаже (СПб).
12.30 **Информ-ТВ.**
12.40, 15.45 Дневной экспресс.
13.05, 14.55, 17.00 Телемагазин.
13.35 Светская хроника.
13.55 «Искрящаяся любовь» — т/с (78).
14.40 Советы садоводам (с/с).
15.30 **Информ-ТВ.**
16.15 Монологи Пушкинского дома.
16.30 Звезды белых ночей путешествуют в Реймс.
17.25 А у нас во дворе...
17.55 «Сокровища Петербурга». Музей квартира Римского-Корсакова.
18.10 Забавная семейка.
18.25 Показывает ЛОТ: «Новости вечером», «Налоги и мы», «Политология», «Роза ветров: прогноз погоды».
19.30 **Информ-ТВ.**
19.55 Инверсия.
20.15 Семь вечеров.
20.45 «Искрящаяся любовь» — т/с (79).
21.30 Дневник Всемирной ярмарки «Российский фермер».
21.40 Телеслужба безопасности.
22.00 «Наобум». Валерий Гаркалин.
22.30 **Информ-ТВ.**
23.00 Нужное подчеркнуть.
23.15 «Музыка из Петербурга». Давид Голощекин. Первые сорок...
23.55 Авто-Питер.
00.30 — 3.56 Синие страницы (СПб).

«6-Й КАНАЛ»:

6.00 Утренний образовательный канал.
6.55, 13.50, 23.55 Прогноз погоды.
7.00 «Дюймовочка», «Слоненок» — м. ф.
7.30, 15.00 «Приключения Вуди и его друзей» — м. ф.
8.00 «Беверли-Хиллз, 90210» — т/с.
9.00 Мир компьютера.
9.25, 13.45, 19.35, 23.50 Смотри. Кино.
9.30 «Большие деньги» — х. ф.
11.30 «Золоченые лбы — м. ф.
12.00, 20.00 Окна.
13.00 «Чарльз в ответе» — т/с.
14.00 «Тасманский дьявол» — м. ф.
14.30 «Бэтмен» — м. ф.
15.30 «Сильвестр и Твитти» — м. ф.
16.00 «Зена — королева воинов» — т/с.
17.00 «Чудеса науки» — т/с.
17.30 Сделай мне смешно.
18.00 «Зачарованные» — т/с.
19.00, 23.25 Новости.
19.20, 23.45 Хроника происшествий.
19.25, 1.55 Танцкласс. Мимоходом о танцах.
19.40 Шпилька.
21.00 «Добровольцы поневоле» — х. ф.
23.40 Сего дня.
00.00 Тур-шоу.
00.10 Осторожно, Модерн!
00.40 «Закон и порядок: специальный корпус» — т/с.
1.35 Ночной странник.
2.00 Новые вершины.
2.10 Телохранитель.
2.20 «Путь к независимой жизни» — д.ф.
2.30 Ночной образовательный канал.

«11-Й КАНАЛ»:

6.00 «Власть желания» — т/с (140).
7.00 Молодежный телевизионный канал.
9.00 «Квартет Гварнери» — х. ф. (1).
10.55 «Первая волна» — т/с (58).
12.00 «Фантагира» — м. ф.
12.30 «Кэнди-Кэнди» — м. ф.
13.00 «Веселая семейка Твист» — т/с (9).
13.30, 20.30, 2.15 Сегоднячко.
14.30, 4.10 О, счастливчик!
15.30, 19.30, 1.15 Окна.
16.30 «Внезапный удар» — х. ф.
19.00 История одного события.
19.15, 00.05 Вечерняя правда.
19.20, 21.25, 00.15 «Завтречко». Прогноз погоды.
21.30 «Приготовьте ваши носовые платки» — х. ф.
00.20 Империя страсти.
3.15 «Лус-Мария» — т/с (64).
4.55 Доброй ночи.

«NBN»:

6.00, 7.30 Настроение.
7.00 «Золотые видео» (TBN).
8.50, 15.50, 00.30 Стена.
9.05 «Однажды у нас вырастут крылья» — т/с.
9.50, 10.40, 16.15, 18.30, 19.00, 2.10 Импульс.
10.10, 13.30, 23.15 Гранд-вояж.
11.00, 14.00, 18.00, 22.00, 00.10 События.
11.15 Телемагазин.
11.30 Телеканал «Дата».
12.40 Российские тайны: расследование «ТВЦ».
13.10 Квадратные метры.
14.15 «Инспектор Деррик» — т/с.
15.20 Экспо-новости.
15.30, 18.15, 00.40 Афиша.
15.40, 19.30, 23.50 Мониторинг.
16.00 Рыболов.
16.30 Идущие вперед.
17.00 «ТВЦ»: Эфирная зона.
17.25 Двойной портрет.
18.50 Народная проба.
19.40 Мир красоты.
20.00 «По прозвищу Змей» — х. ф.
22.45 Времечко.
00.45 «Женские штучки» — т/с (3).
1.40 Синий троллейбус.

«25-Й — 7 ТВ»:

ПРОФИЛАКТИКА.
14.00 Дневной марафон.
15.30 Профессионалы ринга.
16.30, 23.00 101 великий нокаут.
16.35, 00.50 Интернет-тайм.
16.45, 19.45, 22.45 Новости спорта.
17.00 «Большая перемена» — х. ф. (3).
18.25 Автоспорт. Гонки из серии «ТОП-10». Передача из Германии.
19.20, 23.10 Потрясающие каскадерские трюки.
20.00 Планета Футбол.
20.40 История футбола. Кубок Германии. Финал. «Шальке-04» — «Байер».
23.35 «Десять негритят» — х. ф. (1).
1.00 Окончание вещания.

«ТВ-3 — РОССИЯ»:

8.00 Победоносный голос верующего.
8.30 «Я с тобой» — х. ф.
10.30 «Лестница Иакова» — х. ф.
13.00 «Московская любовь» — х. ф.
14.30 «Пиковая дама» — х. ф.
17.00 «Свободная страна» — х. ф.
19.00 «Пес-призрак. Путь самурая» — х. ф.
21.30 «Свободная от мужчин» — х. ф.
23.30 «Чужая земля» — х. ф.

«КУЛЬТУРА — 29-Й КАНАЛ»:

8.05, 12.30, 16.00, 18.30, 00.00 Новости культуры.
8.30 «Юбилей», «Либерал», «Лебединая песня», «Хористка» — короткометражные — х. ф.
100.00 «Тесные врата». Александр Меншиков.
10.15 Р. Вагнер. «Вступление и смерть Изольды». Из оперы «Тристан и Изольда». Дирижер В. Спиваков.
10.30 «Молитва Сергию»— д. ф.
11.25 «Телетеатр. Классика». Александр Орлов на ТВ.
12.45 «Садко» — х. ф.
14.10 «Провинциальные музеи России». Обратная сторона Земли.
14.35 «Страсти по-итальянски» — т/с.
15.30 «Тайны русского оружия»: «Закрытое небо» (1).
16.10 «Поэтический театр Михаила Козакова». Б. Пастернак. «О, знал бы я...».
16.40 «Отверженные» — т/с (2).
17.25 «А жизнь короткая такая...», «Ягодки» — д. ф.
18.50 Пятое измерение.
19.15 «Театральная летопись XX века». Евгений Весник (1).
19.45 Концерт лауреатов XI Международного конкурса им. П. И. Чайковского.
20.25 «Кентервильское привидение» — м. ф.
20.50 «Взрывная женщина» — х. ф.
22.20 «Эпизоды». Вера Павлова.
23.00 **Вести.**
23.10 «Ступени к славе» — т/с.
00.25 Ночной полет.

«36-Й — НЕВСКИЙ КАНАЛ»:

7.00, 16.15 «Шоу Нудника» — м. ф.
7.30 Утро России.
9.10, 1.20 ZTV. Westop-20.
10.00, 16.45 «Провинциалка» — т/с.
11.00 Петербургская панорама.
13.15, 19.00 «Отряд специального назначения» — т/с.
14.20 «Золото Югры» — т/с.
15.25 Шоу Джерри Спрингера.
17.50, 20.25, 1.55 Доска объявлений.
18.00, 20.00, 00.30 Петербургская хроника.
18.10 Астроцентр «Ландра»: «Берегитесь мужчин» (2).
18.40 Время делового человека.
20.15 Домострой.
20.30 «Дураки умирают по пятницам» — х. ф.
22.30 «Динамо»-Питер.
22.45 «Британик» — х. ф.
00.45 Шоу Бенни Хилла.
2.00 ReleXXX TV.
3.00 — 6.00 Не спать.

«РЕГИОНАЛЬНОЕ ТВ»:

6.00 «Великий Мерлин» — мини-сериал (3).
7.00 «МЭШ» — т/с (98).
7.30 «Человеческий фактор» (TBN).
8.00, 16.30 «Пауэр рейнджерс, или Могучие рейнджеры» — т/с (56).
8.30, 16.00 «Жизнь с Луи» — м. ф.
9.00 «Инспектор Гаджет» — м. ф.
9.30, 13.30, 17.30, 21.30 24.
9.45 «Лучшие времена» — х. ф.
12.00, 00.00 Региональные новости.
12.10 Компас.
12.30 «Яго, темная страсть» — т/с (78).
13.45 «Последний хозяин космоса» — д.ф.
14.20 «Конференция маньяков» — т/с (3).
15.30 Мультфильмы (с/с).
17.00 «Икс-мен» — м. ф.
17.50 Семейные страсти.
18.55 **Региональные новости (с сурдопереводом).**
19.05, 00.10 Телеэксперт (с сурдопереводом).
19.10 Лето с «Несте».
19.15 Антилопа гну.
19.25 Вавилон.
19.55 «Конференция маньяков» — т/с (4).
21.00 «Гриффины» — м. ф.
22.00 «Даун Хаус» — х. ф.
00.15 — 2.25 «Женщина моего друга» — х. ф.

«ТВС МОСКВА — 43-Й КАНАЛ»:

7.00, 7.15, 7.30, 7.45, 8.00, 8.15, 8.30, 8.45, 9.00, 11.00, 15.00, 17.00, 19.00, 21.00 Новости.
7.05, 8.20 Место печати.
7.20, 8.50 Назло.
7.25, 8.25 ABS.
7.35 Паутина.
7.50, 21.40 Тушите свет.
8.05 Спорт.
8.35, 9.25 Свободное время.
9.35 «Трам-тарарам, или Бухты-барахты» — х. ф.
11.25 «Берегите женщин» — х. ф. (1, 2).
13.40 «Когда медвежонок проснется» — м. ф.
14.05 «Детектив Нэш Бриджес» — т/с.
15.25 «Гарфилд и его друзья» — м. ф.
15.50 100 чудес света. «Бандит и строитель».
17.30 «Крутые виражи» — т/с (19).
18.30 Публичные люди.
19.30 «Приключения Шерлока Холмса и доктора Ватсона»: «Сокровища Агры» — т/с (1).
21.55 «Что сказал покойник» — т/с (8).
23.00 Грани.
23.40 «Деньги» — т/с (28).
00.35 US Open. Теннисный турнир.
1.45 Окончание трансляции.

«ОТВ — ДАРЬЯЛ-ТВ»:

7.00, 16.15 «Шоу Нудника» — м. ф.
7.30 Утро России.
9.10, 1.20 ZTV. Westop-20.
10.00, 16.45 «Провинциалка» — т/с.
11.00 Телемагазин «ТВ-клуб».
13.15, 19.00 «Отряд специального назначения» — т/с.
14.20 «Золото Югры» — т/с.
15.25 Шоу Джерри Спрингера.
17.50 Слово.
18.05 Мультфильмы.
18.40 Один в кубе.
18.25 Криминальная Россия.
20.00, 00.45 Шоу Бенни Хилла.
20.30 «Дураки умирают по пятницам» — х. ф.
22.30, 00.30 Агентство криминальных новостей.
22.45 «Британик» — х. ф.
2.10 Окончание эфира.

«MTV — МУЗЫКАЛЬНОЕ ТВ»:

6.00, 12.00, 16.30, 17.05, 20.00, 00.30 Биоритм.
10.00 V.I.P.-Files Мумий Тролль.
10.30 Стилиссимо.
11.00 Европейская двадцатка.
14.00 «Факультет» — т/с.
14.30 Celebrity Death Match.
15.00 Тотальное шоу.
16.00 В пролете.
17.00, 21.30, 00.00 News блок.
18.00 Превращение.
18.30 Стоп! Снято.
19.00 Русская десятка.
20.30 ru—zone.
22.00 Итак, 90-е.
23.00, 23.30 Star-трэк.
2.00 Рандеву.

анонсы анонсы анонсы анонсы анонсы анонсы

Иван Охлобыстин. *Вы увидите его в фильме «Даун Хаус».* ***«Региональное ТВ».***

ХУДОЖЕСТВЕННЫЕ ФИЛЬМЫ

«Я с тобой»
8.30, «ТВ-3 — Россия»
Романтическая комедия. Биллу Бейтеру сильно не повезло: от него ушла жена к лучшему другу... Режиссер А. Шелли. В ролях: Р. Роджерс, Э. Шиди. США, 1998.

«Квартет Гварнери»
9.00, «11-й канал»
Приключенческий фильм, основанный на реальных событиях. 1920-е годы. Несколько иностранцев, используя право дипломатической неприкосновенности, пытаются вывезти из нашей страны коллекцию раритетных музыкальных инструментов... Режиссер В. Костроменко. В ролях: М. Кузнецов, Ю. Соломин, А. Свеклов. 1978.

«Большие деньги»
9.30, «6-й канал»
Вестерн. Двух друзей, приехавших отдохнуть в маленький городок, по ошибке принимают за преступников и отправляют в тюрьму... Режиссер Р. Спрингстин. В ролях: О. Мерфи, К. Кроули, Ч. Дрейк. США, 1963.

«Трам-тарарам, или Бухты-барахты»
9.35, «ТВС Москва — 43-й канал»
Комедия. Нелегко жить маляру-авантюристу в российской глубинке! Режиссер Э. Уразбаев. В ролях: А. Панкратов-Черный, Е. Стычкин, А. Булдаков, Н. Аринбасарова. 1993.

«Пес-призрак. Путь самурая»
19.00, «ТВ-3 — Россия»
Криминальная драма. Наемный убийца по прозвищу Пес-призрак безгранично предан своему хозяину, который спас его когда-то от смерти... Режиссер Д. Джармуш. В ролях: Ф. Уайтекер, Т. Весси. Франция, Германия, Япония, США, 1999.

«По прозвищу Змей»
20.00, «NBN»
Боевик. Помогая своему брату выпутаться из неприятностей, герой фильма попадает в тюрьму... Режиссер Т. Такач. В ролях: Л. Ламас, Х. Чейн, К. Кейпс. США, 1993.

«Дураки умирают по пятницам»
20.30, «36-й — Невский канал»,
20.30, «ОТВ — Дарьял-ТВ»
Детектив. Сотрудник милиции арестован по ложному обвинению. Отсидев срок, он возвращается в родной город. В это время погибает его друг, и подозрение вновь падает на него... Режиссер Р. Фрунтов. В ролях: В. Мищенко, О. Фандера, И. Янковский. Россия, Болгария, 1990.

«Взрывная женщина»
20.50, «Культура — 29-й канал»
Триллер. Мсье Мюллер прилетает в Монако отдохнуть, но обстоятельства меняются... Режиссер Ж. Дере. В ролях: Р. Анэн, Л. Киллинг, К. Броссе. Франция, Германия, 1995.

«Добровольцы поневоле»
21.00, «6-й канал»
Комедия. Режиссер А. Райтман. В ролях: Б. Мюррей, Ш. Янг, Г. Рамис. США, 1981.

«Приготовьте ваши носовые платки»
21.30, «11-й канал»
Комедия о мужчинах, не способных не только к романтической и страстной любви, так необходимой каждой женщине, но и к сексу... Режиссер Б. Блие. В ролях: Ж. Депардье, К. Лор, П. Деваэр. Бельгия, Франция, 1977.

«Свободная от мужчин»
21.30, «ТВ-3 — Россия»
Драма. Провалившись на вступительных экзаменах в театральный институт и сполна вкусив «прелестей» столичной жизни, провинциальная девочка пошла по рукам... Режиссер Е. Соколов. В ролях: И. Литт, А. Ковалев. 1992.

«Даун Хаус»
22.00, «Региональное ТВ»
Комедийная фантазия по мотивам романа Ф. М. Достоевского «Идиот». Режиссер Р. Качанов. В ролях: Ф. Бондарчук, И. Охлобыстин, Ю. Будрайтис. 2001.

«Британик»
22.45, «36-й — Невский канал»,
22.45, «ОТВ — Дарьял-ТВ»
Детективная драма. Спустя 4 года после крушения «Титаника» героиня, уцелевшая в той катастрофе, в качестве агента британской разведки поднимается на борт «Британика», «младшего брата» погибшего корабля... Режиссер Б. Тренчард-Смит. В ролях: Ж. Биссет, Д. Рис-Дэвис, Б. Пэйн. США, 1999.

«Женщина моего друга»
00.15, «Региональное ТВ»
Комедия нравов. Паскаль решил похвастать перед другом оказавшейся в его постели парижанкой... Режиссер Б. Блие. В ролях: И. Юппер, Колюш, Т. Лермитт. Франция, 1983.

«Без алиби»
00.45, «1-й канал»
Триллер. Младший брат бизнесмена использовал его машину, чтобы красть видеомагнитофоны... Режиссер Б. Питтмен. В ролях: Э. Робертс, Д. Кейн. США, 1999.

«В другой жизни»
1.25, «НТВ»
Мистический триллер. Виня себя в смерти жены, менеджер Старк Мэйсон на работе пытается покончить с собой. Но и это ему не удается... Режиссер А. Истман. В ролях: К. Роуэн, братья Лоуренс. США, 1996.

РЕКЛАМА
ТТЦ ТЕХНОКОР
ЛП СПб №78-004883 от 03.02.00 г.
Тел.: 166-91-38, 112-99-50 факс: 112-92-47
Санкт-Петербург, Бухарестская ул., 1
ТРАКТОРЫ
ЭКСКАВАТОРЫ
ПОГРУЗЧИКИ
СЕЛЬСКОХОЗЯЙСТВЕННАЯ И КОММУНАЛЬНАЯ ТЕХНИКА
РЕМОНТ, ЗАПЧАСТИ, ГАРАНТИЯ
Товар сертифицирован.
ПРОДАЖА В РАССРОЧКУ ДО 3-х ЛЕТ

телевидение

«1-Й КАНАЛ»:

6.00 Телеканал «Доброе утро».
9.00 **Новости.**
9.15 «Семейные узы» — т/с.
10.15 «Знатоки» возвращаются. Дело № 13: «До третьего выстрела» — т/с (2).
12.00 **Новости (с субтитрами).**
12.15 «Детективное агентство «Лунный свет» — т/с.
13.15 Народ против.
14.00 «Убойная сила»; «След бумеранга» — т/с.
15.00 **Новости (с субтитрами).**
15.15 «Дикие штучки» — д. ф.
15.50 «Блеск и нищета куртизанок» — мини-сериал.
16.55 «Самозванцы» — т/с.
18.00 **Вечерние новости.**
18.20 «Семейные узы» — т/с.
19.15 Человек и закон.
19.50 Поле чудес.
21.00 **Время.**
21.35 «Лучшие песни» — концерт Раймонда Паулса.
23.15 «Полицейская академия-4»; «Дружинники на улицах» — х. ф.
1.00 — 2.50 «Похищение в раю» — х. ф.

«РОССИЯ»:

5.45 — 8.45 Доброе утро, Россия.
6.15 Пестрые новости (СПб).
6.45 **Вести-пресса (СПб).**
7.15 Пестрые новости (СПб).
7.45 **Вести (СПб).**
8.15 **Вести-пресса (СПб).**
8.35 **Вести (СПб).**
8.45 «Каменская-2» (1): «Украденный сон» — т/с (4).
9.50 Сам себе режиссер.
10.50 Вести. Дежурная часть.
11.00 **Вести.**
11.20 «Закон» — т/с.
12.25 «Цена успеха» — ток-шоу.
13.30 **Вести (СПб).**
13.45 Погода в доме (СПб).
14.00 **Вести.**
14.20 Вести-спорт (СПб).
14.25 Что хочет женщина.
15.25 «Дикий ангел. Возвращение» — т/с.
16.20 «Простые истины» — т/с.
17.00 **Вести.**
17.20 Царская ложа (СПб).
17.50 Арт-экспресс (СПб).
18.20 **Вести (СПб).**
18.40 Вести-спорт (СПб).
18.50 «Воровка» — т/с.
19.50 Спокойной ночи, малыши!
20.00 **Вести.**
20.35 **Вести (СПб).**
20.50 Ставка.
21.25 Концерт Михаила Задорнова.
22.35 Футбол. Суперкубок. «Реал» (Мадрид, Испания) — «Фейеноорд» (Голландия). Прямая трансляция из Монте-Карло.
00.50 — 2.44 «Безумный Макс» — х. ф.

«НТВ»:

6.00, 6.30, 7.00, 7.30, 8.00 **Сегодня.**
6.05 Утро на «НТВ».
8.30 **Сегодня (СПб).**
9.00 «Пески времени» — мини-сериал (4-я, заключительная, серия).
10.00 **Сегодня.**
10.20 **Сегодня (СПб).**
10.25 Совершенно секретно.
11.15 Служба безопасности.
11.50 Вкусные истории.
12.00 **Сегодня.**
12.20 **Сегодня (СПб).**
12.35 «Женский взгляд». Нина Гребешкова.
13.00 «Она написала убийство» — т/с (5).
14.00 **Сегодня.**
14.05 Принцип домино.
15.20 Пепси-чарт. «Оазис» и «Дискотека Авария».
16.00 **Сегодня.**
16.30 «День рождения Буржуя-2» — т/с (4).
17.40 «Внимание, розыск!». Бандитский синдикат.
18.40 **Сегодня (СПб).**
19.00 **Сегодня.**
19.40 «Улицы разбитых фонарей»: «Дурь» — т/с (54).
20.50 «День рождения Буржуя-2» — т/с (5).
22.00 **Сегодня.**
22.35 «Ничего не вижу, ничего не слышу» — х. ф.
00.40 Все сразу!
1.15 — 3.00 «Ужин в четыре руки» — х. ф.

«ПЕТЕРБУРГ»:

6.00 Синие страницы (СПб).
7.00 Показывает ЛОТ: «Новости», «Регион», «Роза ветров: прогноз погоды».
8.00 Новое утро (СПб).
10.05, 12.05 Телемагазин (СПб).
10.20 «Волга-Волга» — х. ф. (СПб).
12.30 **Информ-ТВ.**
12.40, 15.45 Дневной экспресс.
13.05, 14.55, 17.00 Телемагазин.
13.35 Галерея искусств («Немецкая волна»).
13.55 «Искрящаяся любовь» — т/с (79).
14.40 Советы садоводам (с/с).
15.30 **Информ-ТВ (с сурдопереводом).**
16.15 «Кто качает колыбель?» — д. ф. (с сурдопереводом).
17.25 «Сокровища Петербурга». Музей А. В. Суворова.
17.40 «ОБЖ, или Остаться Без одеЖды» — т/с.
18.10 Забавная семейка.
18.25 Показывает ЛОТ: «Новости вечером», «Потенциал», «Метеопрогноз здоровья», «Роза ветров: прогноз погоды».
19.30 **Информ-ТВ.**
19.55 Большой экран.
20.15 Семь вечеров.
20.45 «Искрящаяся любовь» — т/с (80).
21.30 Дневник Всемирной ярмарки «Российский фермер».
21.40 Телеслужба безопасности.
22.00 Творческий вечер Игоря Крутого.
22.30 **Информ-ТВ.**
23.00 Творческий вечер Игоря Крутого. Продолжение.
1.25 Питерская двадцатка.
1.55 — 4.56 Синие страницы.

«6-Й КАНАЛ»:

6.00 Утренний образовательный канал.
6.55, 13.50, 23.25 Прогноз погоды.
7.00 «Как верблюжонок и ослик ходили в школу», «Как было написано первое письмо» — м. ф.
7.30, 15.00 «Приключения Вуди и его друзей» — м. ф.
8.00 «Беверли-Хиллз, 90210» — т/с.
9.00 Танцкласс о танцах.
9.15 Телохранитель.
9.25, 13.45 Смотри. Кино.
9.30 «Горец-3» — х. ф.
12.00, 20.00 Окна.
13.00 «Чарльз в ответе» — т/с.
14.00 «Тасманский дьявол» — м. ф.
14.30 «Бэтмен» — м. ф.
15.30 «Сильвестр и Твитти» — м. ф.
16.00 «Зена — королева воинов» — т/с.
17.00 «Чудеса науки» — т/с.
17.30 Скрытая камера.
18.00 «Зачарованные» — т/с.
19.00 **Новости.**
19.20 Сего дня.
19.25 Хроника происшествий.
19.30 Танцкласс. Мимоходом о танцах.
19.35 Смотри. Кино.
19.40 Вашими глазами.
21.00 «Секрет моего успеха» — х. ф.
23.30 «Моя мачеха — инопланетянка» — х. ф.
1.45 Мужское начало.
2.05 Лондон Бридж.
2.15 «Там же, тогда же» — х. ф.

«11-Й КАНАЛ»:

6.00 «Лето нашей тайны» — т/с (1).
7.00 Молодежный телевизионный канал.
9.00 «Квартет Гварнери» — х. ф. (2).
10.45 «Птичка Тари» — м. ф.
10.55 «Первая волна» — т/с (59).
12.00 «Фантагира» — м. ф.
12.30 «Кэнди-Кэнди» — м. ф.
13.00 «Веселая семейка Твист» — т/с (10).
13.30, 20.30, 1.55 Сегоднячко.
14.30, 3.50 О, счастливчик!
15.30, 19.30, 00.55 Окна.
16.30 «Приготовьте ваши носовые платки» — х. ф.
19.00, 23.45 Вечерняя правда.
19.10, 21.25, 23.55 «Завтречко». Прогноз погоды.
21.30 «Ловушка для свингеров» — х. ф.
00.00 Империя страсти.
2.55 «Лус-Мария» — т/с (65).
4.35 Доброй ночи.

«NBN»:

6.00, 7.30 Настроение.
7.00 «Где ты?» (TBN).
8.50, 15.50, 00.25 Стена.
9.05 «Однажды у нас вырастут крылья» — т/с.
9.50, 16.00, 19.15, 2.30 Импульс.
10.10, 13.30, 23.15 Гранд-вояж.
10.40 Мир красоты.
11.00, 14.00, 18.00, 22.00, 00.10 **События.**
11.15 Телемагазин.
11.30 Телеканал «Дата».
12.30 Михаил Евдокимов. «Надо жить!».
14.15 «Инспектор Деррик» — т/с.
15.30, 18.15, 00.35 Афиша.
15.40, 19.30, 23.50 Мониторинг.
16.30 «Приключения барона Мюнхгаузена» — м. ф.
16.45 «ТВЦ»: Московский стиль.
17.15 «Версты». Путешествие в Россию.
18.30 Райская жизнь.
18.50 Здорово.
19.40 Народная проба.
20.00 «Детективы-2» — х. ф.
22.45 Времечко.
00.45 «Найдешь друга — найдешь сокровище» — х. ф.

«25-Й — 7 ТВ»:

7.00 ДвиЖЖение.
7.45, 8.45, 10.45, 13.45, 16.45, 19.45, 22.45 Новости спорта.
9.00 Автоспорт. Гонки из серии «ТОП-10». Передача из Германии.
10.10 Рыболов.
11.00, 20.40 НБА. Женщины. Финал.
13.00 Мотоспорт. Чемпионат мира по СуперМото. Передача из Нидерландов.
13.35, 16.35, 00.50 Интернет-тайм.
14.00 Дневной марафон.
15.30 Автоспорт. Гонки из серии «V-8 Star». Передача из Германии.
16.00 «220 Вольт». Мир экстрима.
16.30, 23.00 101 великий нокаут.
17.00 «Большая перемена» — х. ф. (4).
18.30 НБА с женским лицом.
19.20, 23.10 Потрясающие каскадерские трюки.
20.00 «Дела футбольные». Обозрение.
23.35 «Десять негритят» — х. ф. (2).
1.00 Окончание вещания.

«ТВ-3 — РОССИЯ»:

8.00 Победоносный голос верующего.
8.30 «Заклятые друзья» — х. ф.
10.30 «Пес-призрак. Путь самурая» — х. ф.
13.00 «Свободная от мужчин» — х. ф.
14.30 «Я с тобой» — х. ф.
17.00 «Почерк убийцы» — х. ф.
19.00 «Побег из Шоушенка» — х. ф.
21.30 «Картежники из Лас-Вегаса» — х. ф. (1, 2).
23.30 «Суперпреступление» — х. ф.

«КУЛЬТУРА — 29-Й КАНАЛ»:

8.05, 12.30, 16.00, 18.30, 00.00 Новости культуры.
8.30 «Переходный возраст» — х. ф.
10.00 «Чемпион» — м. ф.
10.10 Все суры Корана.
10.30 «Сочинение о Родине», «Русское пространство» — д. ф.
11.25 «Телетеатр. Классика». Вячеслав Бровкин на ТВ.
12.45 «Вам и не снилось» — х. ф.
14.10 «Провинциальные музеи России». Возвращение в Ях.
14.35 «Страсти по-итальянски» — т/с.
15.30 «Тайны русского оружия»: «Закрытое небо» (2).
16.10 «Поэтический театр Михаила Козакова». «Дуэт». Стихи А. Ахматовой и М. Цветаевой.
16.40 «Отверженные» —т/с. (3).
17.35 «Борис Андреев. Первая любовь» — д. ф.
18.50 «Малые музеи Санкт-Петербурга». Музей-усадьба «Приютино».
19.15 «Театральная летопись XX века». Евгений Весник (2).
19.45 «Царская ложа». Григорий Соколов.
20.25 «Двенадцать стульев» — х. ф.
23.00 **Вести.**
23.10 Блеф-клуб.
23.45 «Карман» — короткометражный фильм.
00.25 Джазофрения.

«36-Й — НЕВСКИЙ КАНАЛ»:

7.00, 16.15 «Шоу Нудника» — м. ф.
7.30 Утро России.
9.10 ZTV. Хит-мастер.
10.00, 16.45 «Провинциалка» — т/с.
11.00 Петербургская панорама.
13.15, 19.00 «Отряд специального назначения» — т/с.
14.20 «Золото Югры» — т/с.
15.25 Шоу Джерри Спрингера.
17.40 Микс-новости.
17.50, 20.25, 1.30 Доска объявлений.
18.00, 20.00, 23.45 **Петербургская хроника.**
18.10 Женщина и мужчина.
18.30 Мастер-класс Демида Момота.
18.40 Время делового человека.
20.15 Гламур.
20.30 «За прекрасных дам» — х. ф.
22.00, 00.00 Агентство криминальных новостей.
22.15 Русская охота.
22.45 Мастерская Дрюппе.
00.15 Шоу Бенни Хилла.
00.50 ZTV. Discostar.
1.40 RelaXXXTV.
2.30 — 6.00 Не спать.

«РЕГИОНАЛЬНОЕ ТВ»:

6.00 «Великий Мерлин» — мини-сериал (4).
7.00 «МЭШ» — т/с (99).
7.30 «Дино» (TBN).
8.00, 16.30 «Пауэр рейнджерс, или Могучие рейнджеры» — т/с (57).
8.30, 16.05 «Жизнь с Луи» — м. ф.
9.00 «Инспектор Гаджет» — м. ф.
9.30, 13.30, 17.30, 21.30 24.
9.45 «Даун Хаус» — х. ф.
11.45 1/52.
12.00, 00.10 **Региональные новости.**
12.10 Компас.
12.30 «Яго, темная страсть» — т/с (79).
13.45 «Русский «Титаник» — д. ф.
14.25 «Конференция маньяков» — т/с (4).
15.35 Мультфильмы (с/с).
17.00 «Икс-мен» — м. ф.
17.50 Семейные страсти.
18.55 **Региональные новости (с сурдопереводом).**
19.05, 00.20 Телеэксперт (с сурдопереводом).
19.10 Жизнь в удовольствие.
19.25 Вавилон.
19.55 «Убойная сила-3» — т/с (21).
21.00 «Гриффины» — м. ф.
22.00 «Космический пришелец» — х. ф.
00.25 — 2.30 «Маленькая смерть» — х. ф.

«ТВС МОСКВА — 43-Й КАНАЛ»:

7.00, 7.15, 7.30, 7.45, 8.00, 8.15, 8.30, 8.45, 9.00, 11.00, 15.00, 17.00, 19.00, 21.00 **Новости.**
7.05, 8.20 Место печати.
7.20, 8.50 Назло.
7.25, 8.25 ABS.
7.35 Паутина.
7.50 Тушите свет.
8.05 Спорт.
8.35, 9.25 Свободное время.
9.35 «Приключения Шерлока Холмса и доктора Ватсона»; «Сокровища Агры» — т/с (1).
11.25 «Что сказал покойник» — т/с (8).
12.25 «Пластилиновая ворона» — м. ф.
12.35 «Два долгих гудка в тумане» — х. ф.
14.05 «Детектив Нэш Бриджес» — т/с.
15.25 «Гарфилд и его друзья» — м. ф.
15.50 100 чудес света. «Вместе выстоим».
17.30 «Крутые виражи» — т/с (20).
18.30 Публичные люди.
19.30 «Приключения Шерлока Холмса и доктора Ватсона»; «Сокровища Агры» — т/с (2).
21.55 «Что сказал покойник» — т/с (9, 10).
23.55 «Деньги» — т/с (29).
00.50 US Open. Теннисный турнир.
2.00 Окончание трансляции.

«ОТВ — ДАРЬЯЛ-ТВ»:

7.00, 16.15 «Шоу Нудника» — м. ф.
7.30 Утро России.
9.10 ZTV. Хит-мастер.
10.00, 16.45 «Провинциалка» — т/с.
11.00 Телемагазин «ТВ-клуб».
13.15, 19.00 «Отряд специального назначения» — т/с.
14.20 «Золото Югры» — т/с.
15.25 Шоу Джерри Спрингера.
17.40 Синемания.
18.25 Слово.
18.05 Это — сверхъестественно.
20.00, 00.15 Шоу Бенни Хилла.
20.30 «За прекрасных дам» — х. ф.
22.00, 00.00 Агентство криминальных новостей.
22.15 «Ребенок напрокат» — х. ф.
00.50 ZTV. Discostar.
1.40 Окончание эфира.

«MTV — МУЗЫКАЛЬНОЕ ТВ»:

6.00, 12.00, 16.30, 17.05, 20.00, 1.00 Биоритм.
10.00 Превращение.
10.30 Стоп! Снято.
11.00 Русская десятка.
14.00 «Факультет» — т/с.
14.30 Celebrity Death Match.
15.00 Тотальное шоу.
16.00, 18.00 В пролете.
17.00 News блок.
18.30 Дневник Korn II.
19.00 Британский хит-лист.
20.30, 00.00 Релиз.
21.30 News блок Weekly.
22.00 Летние каникулы: самые горячие факты.
2.00 Рандеву.

анонсы анонсы анонсы анонсы анонсы анонсы

ХУДОЖЕСТВЕННЫЕ ФИЛЬМЫ

«Горец-3»
9.30, «6-й канал»
Боевик. Бессмертный воин Коннор Маклауд вновь вызван на поединок — на этот раз своим самым могущественным врагом, колдуном Кейном... Режиссер Э. Морахэн. В ролях: М. ван Пиблз, Мако, К. Ламберт. Канада, Франция, Великобритания, 1994.

«Волга-Волга»
10.20, «Петербург»
Музыкальная комедия. Начальник в маленьком городе получает распоряжение подготовить участников художественной самодеятельности к всесоюзному смотру ... Режиссер Г. Александров. В ролях: И. Ильинский, Л. Орлова, П. Оленев. 1938.

«Два долгих гудка в тумане»
12.35, «ТВС Москва — 43-й канал»
Детектив. На геологическую станцию не вернулись из экспедиции в назначенный срок два человека. Начальник станции и жена одного из пропавших отправляются на поиски... Режиссер В. Родченко. В ролях: Н. Гринько, А. Пороховщиков, Е. Капица. 1980.

«Почерк убийцы»
17.00, «ТВ-3 — Россия»
Криминальный триллер. Серийный убийца, прозванный Субботним потрошителем, оставляет рядом с телами своих растерзанных жертв необычный автограф... Режиссер У. Гоув. В ролях: Д. Хоппер, Р. Грико. США, 1998.

«Побег из Шоушенка»
19.00, «ТВ-3 — Россия»
Драма. Преуспевающего банкира заключают в тюрьму по обвинению в убийстве жены и ее любовника... Режиссер Ф. Дарабонт. В ролях: Т. Роббинс, М. Фриман. США, 1994.

«Убойная сила-3»
19.55, «Региональное ТВ»
Детективный сериал. Герои продолжают блестяще раскрывать самые запутанные преступления... 10 серий. Режиссеры: С. Снежкин, В. Сорокин, В. Никифоров, И. Хамраев, Е. Аксенов, А. Бурцев. В ролях: К. Хабенский, А. Федорцов, Е. Леонов-Гладышев.

«Детективы-2»
20.00, «NBN»
Полицейский детектив. Прибыв на место автокатастрофы, полиция установила личность погибшего по кредитке в его кармане, но вскоре выясняется, что настоящий владелец карточки жив... Режиссер Б. Тернер. В ролях: Л. Госсет-мл., Д. Силвермэн. США, 2000.

«Один и без оружия»
21.30, «ТВ-3 — Россия»
Детектив. 1927 год. Начальник уголовного розыска небольшого города проникает в банду рецидивиста Корнея... Режиссер В. Хотиненко. В ролях:М. Кононов, В. Ларионов, Е. Майорова. 1984.

«За прекрасных дам»
20.30, «36-й — Невский канал»,
20.30, «ОТВ — Дарьял-ТВ»
Авантюрная комедия о любви, наполненная неожиданными поворотами сюжета и забавными ситуациями, в которые попадают герои. Режиссер А. Эйрамджан. В ролях: А. Панкратов-Черный, А. Абдулов, Е. Цыплакова, И. Шмелева. 1989.

«Секрет моего успеха»
21.00, «6-й канал»
Комедия. Молодой предприимчивый человек из Канзаса отправляется в Нью-Йорк и устраивается работать курьером в преуспевающую корпорацию... Режиссер Г. Росс. В ролях: М. Джей Фокс, Х. Слейтер, Р. Джордан. США, 1987.

«Ловушка для свингеров»
21.30, «11-й канал»
Триллер. Супружеской паре надоела размеренная жизнь. Они решают познакомиться через газету с другой парой... Режиссер К. Скогланд. В ролях: К. Свенсон, С. Болдуин, К. Дэддо. Канада, 2001.

«Космический пришелец»
22.00, «Региональное ТВ»
Фантастический боевик. Специалисты пытаются выяснить, что за невероятный объект, напоминающий перевернутую вверх ногами пирамиду, влияет на климат и сейсмическую активность маленького городка... Режиссер М. Кодд. В ролях: Д. Кит, С. Низник, Б. Томпсон. США, 2001.

«Ничего не вижу, ничего не слышу»
22.35, «НТВ»
Комедийный боевик. Слепой Уолли и глухой Дэйв постоянно попадают в разные истории... Режиссер А. Хиллер. В ролях: Р. Прайор, Д. Уайлдер, Д. Северенс. США, 1989.

«Полицейская академия-4»
23.15, «1-й канал»
Комедия. Комендант Лассард твердо уверен: в городе должен быть идеальный порядок. Но возможно ли это? Режиссер Д. Дрейк. В ролях: С. Гаттенберг, Б. Смит, Ш. Стоун. США, 1987.

«Моя мачеха — инопланетянка»
23.30, «6-й канал»
Фантастическая комедия. Красавица-инопланетянка прилетает на Землю. Чтобы спасти от разрушения свою планету, ей нужно выйти замуж за эксцентричного астронома... Режиссер Р. Бенджамин. В ролях: Д. Эйкройд, К. Бейсингер, Д. Ловиц. США, 1988.

«Суперпреступление»
23.30, «ТВ-3 — Россия»
Триллер. Обвиненная сначала в убийстве жениха, а затем и подруги, Сьюзан выясняет, что ее возлюбленный на самом деле жив... Режиссер Д. Д. Дек. В ролях: Г. Бьюзи, Р. Хантер, Э. Робертс. США, 2000.

«Маленькая смерть. Три новеллы Франсуа Озона»
00.25, «Региональное ТВ»
«Маленькая смерть»
Драма. Поль, молодой фотограф, едет с матерью в больницу, где видит своего умирающего отца. В ужасе Поль убегает. На следующее утро он возвращается, чтобы сфотографировать отца перед смертью... В ролях: Ф. Делейв, К. Жапи, Ж. Мартиаль.
«Летнее платье»
Комедия. Парень-гей едет на велосипеде к морю. Там он встречается с девушкой, и они занимаются любовью, но после он не находит своей одежды и надевает платье девушки, чтобы вернуться домой... В ролях: Ф. Манжено, Л. Санчес, С. Шарль. 1996.
«Увидеть море»
Драматический триллер. Молодая англичанка, живущая в домике у моря с десятимесячной дочкой, разрешает незнакомке разбить палатку у себя во дворе... В ролях: С. Хэйлс, М. де Ван, Саманта. 1997.

(Окончание на 16-й стр.)

«Вам и не снилось». *В кадре из фильма — Татьяна Аксюта и Никита Михайловский.* ***«Культура — 29-й канал».***

Суббота, 31 августа

телевидение

«1-Й КАНАЛ»:

6.35 «Тайна двух океанов» — х. ф. (1).
8.00 **Новости.**
8.10 Играй, гармонь любимая!
8.50 Слово пастыря.
9.05 «Забытое убийство» — х. ф. (1).
10.00 **Новости (с субтитрами).**
10.10 Смехопанорама.
10.45 Смак.
11.05 «Незнакомый наследник» — х. ф.
12.45 «Серебряный шар». Вячеслав Невинный.
13.30 Дисней-клуб: «Утиные истории».
14.00 **Новости (с субтитрами).**
14.10 «Дикая охота-2» — д.ф.
14.55 «Беглец» — т/с.
15.47 «Ералаш».
16.00 «Знатоки» возвращаются. Дело № 14: «Подпасок с огурцом» — т/с (1).
18.00 **Вечерние новости.**
18.15 Шутка за шуткой.
18.45 «Как украсть миллион» — х. ф.
21.00 **Время.**
21.30 «Четыре свадьбы и одни похороны» — х. ф.
23.45 «Мыс страха» — х. ф.
2.10 — 2.40 Реальная музыка.

«РОССИЯ»:

6.45 «Запасной игрок» — х. ф.
8.05 Здоровье и жизнь.
8.35 Золотой ключ.
9.00 Военная программа.
9.20 Наука и техника.
10.20 Сам себе режиссер.
11.20 Сто к одному.
12.15 «Лифт уходит по расписанию» — х. ф.
13.40 «Ха». Маленькие комедии.
14.00 **Вести.**
14.20 «Приходите завтра» — х. ф.
16.00 Футбол. Чемпионат России. «Спартак» (Москва) — «Сатурн-Ren-TV» (Московская область). Прямая трансляция со стадиона «Торпедо».
18.00 Моя семья.
18.55 Аншлаг.
20.00 **Вести.**
20.25 «Топ Ган (Лучший стрелок)» — х. ф.
22.35 «Крик-2» — х. ф.
1.00 — 2.10 Чемпионат мира по автогонкам в классе «Формула-1». «Гран-при Бельгии». Квалификация. Трансляция с автодрома Спа-Франкоршам.

«НТВ»:

6.50 «Первоклассница» — х. ф.
8.00 **Сегодня.**
8.10 «Дамы приглашают кавалеров» — х. ф.
9.25 «Без рецепта». Доктор Бранд.
10.15 Погода на завтра.
10.20 «Улицы разбитых фонарей»: «Дурь» — т/с.
11.25 «Квартирный вопрос». Двушкины хоромы.
12.00 **Сегодня.**
12.30 Путешествия натуралиста.
13.05 «Сувенир для прокурора» — х. ф.
14.50 Вкусные истории.
15.05 Своя игра.
16.00 **Сегодня.**
16.30 «Неизвестная планета» — т/с.
17.25 «Женский взгляд». Анжелика Варум и Леонид Агутин.
18.00 Шоу Елены Степаненко.
19.00 **Сегодня.**
19.35 «Охота на Золушку» — т/с (12).
20.40 «Во имя справедливости» («Нико-4») — х. ф.
22.30 Профессиональный бокс. наши на ринге. Василий Жиров против Хорхе Кастро.
23.20 — 1.40 «Десятка» — х. ф.

«ПЕТЕРБУРГ»:

9.15 Вестник православия (СПб).
9.30 Телемагазин (СПб).
10.05 Детское ТВ: «Поездка в детство».
10.20 «Гуси-лебеди» — м.ф. (с/с).
10.40 Окно в мир. «Сокровища мира» — д.ф.
11.10 Авто-Питер.
11.35 Выходной файл.
12.05 «Наобум». Алла Демидова.
12.50 «Золушка» — х. ф. (с/с).
14.10, 17.40 Телемагазин.
14.25 «Черный список» — т/с (19).
15.15 Из коллекции «Леннаучфильма». «Талантливые дети» (1986) (с сурдопереводом).
15.35 «У меня еще есть адреса...». Иннокентий Смоктуновский (1).
16.03 «Сокровища Петербурга». «Кумир на бронзовом коне». 220 лет Медному всаднику.
16.17 «Сокровища Петербурга». Мариинский театр.
16.45 «ОБЖ, или ОБезопасить погруЖение» — т/с.
17.10 Компьютерный мир.
17.55 Спорный вопрос.
18.25 Показывает ЛОТ: «Русский лес», «Регион», «Петербург: Русский музей».
19.30 **Информ-ТВ.**
19.55, 21.40, 22.55 «Хозяйка гостиницы» — телевизионная версия спектакля Александринского театра (с/с).
21.00 «Дом кино». X Выборгский кинофестиваль «Окно в Европу».
21.30 Дневник Всемирной ярмарки «Российский фермер».
22.35 Светская хроника.
23.50 Пенальти.
00.25 — 4.48 Синие страницы (СПб).

«6-Й КАНАЛ»:

6.00 Утренний образовательный канал.
6.55, 9.25, 20.55, 23.05 Прогноз погоды.
7.00 «Пеппи Длинныйчулок» — х. ф.
9.00 «Панорама ТВ»: «Дедушка и внучек», «Желтый аист» — м.ф.
9.30 Улица Сезам.
10.00 «Табалуга» — м.ф.
10.30 «Пуччини» — м.ф.
11.00 «Как дела у Мими?» — м.ф.
11.30 «Чак Финн» — т/с.
12.00 «Альф возвращается домой» — т/с.
18.00 Мир компьютера.
18.30 «Альф» — т/с.
19.00 КВН-2002. 4-я игра сезона.
21.00 «Патруль времени» — х. ф.
23.10 «Школа стюардесс» — х. ф.
1.15 Ночной странник.
1.35 «Навсегда» — х. ф.

«11-Й КАНАЛ»:

8.00, 12.30 «Первая волна» — т/с (60).
9.00 Событие.
9.30 Простые истории.
10.00 «Путешествия с Национальным географическим обществом» — д.ф.
11.15 «Час Дискавери». Карлики: стоящие высоко.
13.30 Пойми меня.
14.00 О счастливчик!
15.00 «Замести следы» — х. ф.
17.10 «Самый, самый, самый» — м.ф.
17.30, 3.30 «Диагноз: убийство» — т/с (3).
18.30 Всегда готовь!
19.00 Дни.
19.30, 2.30 Окна.
20.30 Памяти Александра Бершадского.
21.00 78-й регион.
21.30 «Клуб самоубийц, или Приключения титулованной особы» — х. ф. (1, 2).
00.30 «Время сексуального освобождения» — х. ф.
4.30 Доброй ночи.

«NBN»:

7.00, 9.10, 18.20, 1.30 Импульс.
7.40 «Москва на все времена» — д.ф.
8.05 Отчего, почему?
9.00, 1.10 Афиша.
9.15 Мир красоты.
9.30, 1.20 Стена.
9.45 Православная энциклопедия.
10.10 Добрый дивный день.
10.40 Точка опоры.
11.00, 14.00, 17.15, 19.05, 23.00 События.
11.15, 18.35 Гранд-вояж.
11.55 День города. Церемония открытия.
14.20 «Я шагаю по Москве» — х. ф.
15.45 «Город мастеров» — праздничный концерт.
17.30 Очевидное — невероятное.
18.00 Райская жизнь.
19.15 Международные соревнования по конному спорту. Этап Кубка мира по конкуру. Передача из Лужников.
20.50 Прогноз погоды.
20.55 «Брак по расчету» — х. ф. (1, 2).
23.20 «Близнец» — х. ф.

«25-Й — 7 ТВ»:

9.00, 10.45, 13.45, 16.45 Новости спорта.
9.05 Веселые старты.
9.35 «Шестеро странствуют по свету» — х. ф.
11.00 Шоу футбольной Европы.
12.00 Золотые матчи НБА. «Денвер Наггетс» — «Детройт Пистонс». 1983 г.
14.00 Империя спорта.
15.00 «Самолет летит в Россию» — х. ф.
17.00 Дзюдо. Командный чемпионат мира. Трансляция из Базеля. Женщины. Полуфинал.
19.00 Футбол. Чемпионат России. «Динамо» — «Сокол» (Саратов). В перерыве — Новости спорта.
21.00 Назло рекордам!
21.30 Нокаут.
22.00 Дзюдо. Командный чемпионат мира. Передача из Базеля. Женщины. Финал.
22.30 «Западная трибуна». В перерыве — Новости спорта.
00.30 НБА. Женщины. Финал.
2.15 «220 Вольт». Мир экстрима.
2.45 Окончание вещания.

«ТВ-3 — РОССИЯ»:

8.30 «Девочка ищет отца» — х. ф.
10.30 «Побег из Шоушенка» — х. ф.
13.00 «Картежники из Лас-Вегаса» — х. ф. (1, 2).
14.30 «Заклятые друзья» — х. ф.
16.30 Кулинарная рулетка.
17.00 «Свой парень» — х. ф.
18.45 Формула здоровья.
19.00 «Замена-2»: «Последний урок» — х. ф.
21.00 «Снеговик» — х. ф.
23.00 Лаборатория красоты с Анной Самохиной.
23.30 «Почерк убийцы» — х. ф.

«КУЛЬТУРА — 29-Й КАНАЛ»:

10.10 «Дикие лебеди», «Наследство волшебника Бахрама» — м.ф.
11.25 Мой цирк.
11.50 Бабушкины рецепты.
12.05 Гэг.
12.20 «В неизведанное»: «Озерное чудище».
12.45 «Максим Максимыч. Тамань» — х. ф.
14.00 «Фантазеры из деревни Угоры» — м.ф.
14.30, 22.30 Новости культуры.
14.45 Магия кино.
15.15 «Дикая природа», «Бурый медведь» — д.ф.
16.10 Е. Кузнецова. «Парный танец в одиночку».
16.50 «Чиполлино» — м.ф.
17.25 Прогулки по Бродвею.
17.55 Звездные годы «Ленфильма».
18.35 Сферы.
19.15 «В вашем доме». Питер Устинов.
19.55 «Июльский дождь» — х. ф.
21.35 Фрак народа.
22.50 «Духов день» — х. ф.

«36-Й — НЕВСКИЙ КАНАЛ»:

8.00 Санкт-Петербургская духовная школа.
8.30 Телемагазин.
9.00 «Ближе к природе» — т/с.
9.30 Камера смеха.
10.00, 20.00 Шоу Бенни Хилла.
11.10 «Конан» — т/с.
12.05 «Мания Жизели» — х. ф.
13.55 Синемания: крупный план.
14.30 «Дураки умирают по пятницам» — х. ф.
16.20 Окно в природу.
16.30 Домострой.
16.40 Поцелуев мост.
17.00 «Жара в Лос-Анджелесе» — т/с.
18.00 «Золото Югры» — т/с.
19.00 «Закон улиц» — т/с.
21.15 «Марк Твен против» — х. ф.
22.40 «Дураков нет» — х. ф.
00.55 — 1.10 Зона риска. Служба спасения.

«РЕГИОНАЛЬНОЕ ТВ»:

6.45 «Радость музыки» (TBN).
7.15 «Канал истории»: «Вольво» — д.ф.
8.15 В гостях у Тофика.
8.30, 17.05 «Секретные материалы псовшпионов» — м.ф.
9.00, 17.30 «Ферма чудища» — м.ф.
9.25 Будьте здоровы.
10.00 «Гриффины» — м.ф.
11.00 Щедрое лото.
11.45 Мир спорта глазами «Жиллетт».
12.00 «Пароль — «Вечность» — т/с (14).
13.00 «Удивительные люди» — д.ф.
13.30, 23.55 24.
13.45 «Забудьте слово смерть» — х. ф.
15.30 Стройэкспресс.
16.05 Маленькая политика.
18.05 «Дэвид Копперфилд» — мини-сериал (1).
19.00 Петербургское время.
19.30 «Капустный суп» — х. ф.
21.50 «Террор в воздухе» — х. ф.
00.10 «Мутанты Икс» — т/с (20).
1.10 — 2.10 Ночной музыкальный канал.

«ТВС МОСКВА — 43-Й КАНАЛ»:

7.40 «Приключения Шерлока Холмса и доктора Ватсона»: «Сокровища Агры» — т/с (2).
9.00 ABS.
9.30 «Девушка с характером» — х. ф.
11.00, 15.00, 19.00 Новости.
11.25 Путеводитель.
12.00 «Что сказал покойник» — т/с (9, 10).
14.05 «Гарфилд и его друзья», «Девять жизней Гарфилда» — м.ф.
15.25 «Десятая жертва» — х. ф.
17.05 В нашу гавань заходили корабли.
18.05 Дачники.
19.45 «Приключения Шерлока Холмса и доктора Ватсона»: «Двадцатый век начинается» — т/с (1, 2).
22.35 «Деньги» — т/с (30).
23.30 Земля — воздух.
1.00 US Open. Теннисный турнир.
2.10 Окончание трансляции.

«ОТВ — ДАРЬЯЛ-ТВ»:

8.30 Телемагазин.
9.00, 16.30 «Ближе к природе» — т/с.
9.30 Камера смеха.
10.00, 20.00 Шоу Бенни Хилла.
11.10 «Конан» — т/с.
12.05 «Мания Жизели» — х. ф.
13.55 Синемания.
14.30 Слово.
14.40 Воскресная школа для взрослых.
15.15 Мультфильмы.
16.20 Окно в природу.
17.00 «Жара в Лос-Анджелесе» — т/с.
18.00 «Золото Югры» — т/с.
19.00 «Закон улиц» — т/с.
21.15 «Марк Твен против» — х. ф.
22.40 «Дураков нет» — х. ф.
1.00 Окончание эфира.

«MTV — МУЗЫКАЛЬНОЕ ТВ»:

6.00 Биоритм.
7.30, 8.00, 8.30, 9.00, 9.30 «Факультет» — т/с.
10.00 Дневник Korn II.
10.30 Летние каникулы.
11.00 Британский хит-лист.
12.00 News блок Weekly.
12.30 По домам! Фестиваль Ozzfest.
13.00 Танцпол остров MTV.
14.00 Остров Португалия.
17.00 Превращение.
17.30 V.I.P.-Files Мумий Тролль.
18.00, 18.30 Трюкачи.
19.00 Двадцатка самых-самых.
20.00, 22.00 Итак, 90-е.
21.00 Разум и чувства.
23.00 5 Night Stand: Garbage.
00.00 Танцпол.
1.00 Правда жизни: жизнь на троих.
1.30 Sex 2K: Трансвеститы.
2.00, 2.30 Star-трэк.
3.00 Рандеву.

анонсы анонсы анонсы анонсы анонсы анонсы

«Четыре свадьбы и одни похороны». Энди Макдауэлл и Хью Грант в кадре из фильма. «1-й канал».

ХУДОЖЕСТВЕННЫЕ ФИЛЬМЫ

«Дамы приглашают кавалеров»
8.10, «НТВ»
Поселковая продавщица Аня Позднякова никогда не видела моря. И когда начальник дал ей десятидневный отпуск, она не задумываясь отправилась к морю, в тайне надеясь отыскать там и свое заблудившееся счастье... Режиссер И. Киасашвили. В ролях: М. Неелова, Н. Андрейченко, М. Виноградова. 1980.

«Девочка ищет отца»
8.30, «ТВ-3 — Россия»
Киноповесть. В скрытый от немцев лесной домик, где живут только дед с внуком, лесник приводит четырехлетнюю девочку, не подозревая о том, что она дочь легендарного партизана... Режиссер Л. Голуб. В ролях: А. Каменкова, Н. Гребешкова. 1959.

«Забытое убийство»
9.05, «1-й канал»
Детектив. Мисс Марпл расследует убийство мачехи своей знакомой девушки... Режиссер Д. Дэвис. В ролях: Д. Хиксон, Д. Александер. Великобритания, Австралия. 1986.

«Девушка с характером»
9.30, «ТВС Москва — 43-й канал»
Комедия. Лучшая работница хозяйства недовольна тем, как идут дела в ее родном зверосовхозе. Девушка приезжает в Москву, чтобы требовать помощи у столичного начальства... Режиссер К. Юдин. В ролях: В. Серова, Э. Цесарская, А. Тутышкин. 1939.

«Лифт уходит по расписанию»
12.15, «Россия»
Комедия о незадачливом влюбленном, который не попал на свидание с девушкой из-за сломавшегося лифта... Режиссер М. Кокшенов. В ролях: В. Гаркалин, Н. Крачковская, В. Носик. 2002.

«Максим Максимыч. Тамань»
12.45, «Культура — 29-й канал»
Драма по мотивам романа М. Ю. Лермонтова «Герой нашего времени». Режиссер С. Ростоцкий. В ролях: В. Ивашов, А. Чернов, С. Светличная. 1965.

«Сувенир для прокурора»
13.05, «НТВ»
Криминальный боевик. При загадочных обстоятельствах погибает заведующий складом машиностроительного завода... Режиссер А. Косарев. В ролях: Ю. Соломин, Г. Беляева, П. Вельяминов.1989.

«Забудьте слово смерть»
13.45, «Региональное ТВ»
Приключенческий фильм. Для того чтобы обезвредить банду атамана Кикотя, чекисты внедряют в нее своего человека. Режиссер С. Гаспаров. В ролях: Б. Ступка, Е. Леонов-Гладышев, П. Меркурьев. 1979.

«Приходите завтра»
14.20, «Россия»
Лирическая комедия о сибирячке Фросе Бурлаковой, которая приезжает поступать в консерваторию... Режиссер Е. Ташков. В ролях: Е. Савинова, А. Папанов. 1963.

«Я шагаю по Москве»
14.20, «NBN»
Лирическая киноповесть о молодежи 1960-х годов. Режиссер Г. Данелия. В ролях: А. Локтев, Н. Михалков, Г. Польских. 1969.

«Замести следы»
15.00, «11-й канал»
Боевик. Шерифу маленького городка приходится в одиночку вести борьбу с бизнесменом, который не гнушается ничем для достижения своих целей... Режиссер П. Ледер. В ролях: У. Хаузер, П. Д'Арбанвиль, М. Хемингуэй. США, 1991.

«Самолет летит в Россию»
15.00, «25-й — 7 ТВ»
Эксцентрическая комедия. Террористы, захватившие самолет, выбрасывают груз и заложников за борт... Режиссер А. Капилевич. В ролях: А. Анкудинов, С. Лосев, С. Паршин. 1994.

«Десятая жертва»
15.25, «ТВС Москва — 43-й канал»
«Черная» комедия. Экранизация фантастического рассказа Роберта Шекли. В недалеком будущем человечество окончательно разучится различать добро и зло... Режиссер Э. Петри. В ролях: М. Мастроянни, У. Андресс. Италия, 1965.

«Свой парень»
17.00, «ТВ-3 — Россия»
Комедия. Давно невостребованный агент ФБР неожиданно подвергается настоящей атаке со стороны местных дам, решивших нанять его для частных расследований... Режиссер Д. Макграт. В ролях: Д. Туртурро, С. Уивер. Франция, Великобритания, США, 2000.

«Как украсть миллион»
18.45, «1-й канал»
Приключенческая комедия. Желая помочь отцу-копиисту избежать позорного разоблачения, дочь пытается организовать похищение поддельной статуи из музея... Режиссер У. Уайлер. В ролях: О. Хепберн, П. О'Тул. США, 1966.

«Замена-2: «Последний урок»
19.00, «ТВ-3 — Россия»
Боевик. Желая отомстить за смерть брата-учителя, герой устраивается в школу, где тот работал... Режиссер С. Перл. В главной роли: Т. Уильямс. США, 1998.

«Капустный суп»
19.30, «Региональное ТВ»
Фантастическая комедия. Два старика коротают дни, болтая друг с другом за бутылкой вина и тарелкой капустного супа. И вдруг с неба на них сваливается летающая тарелка... Режиссер Ж. Жиро. В ролях: Л. де Фюнес, Ж. Кармэ, Ж. Вильрэ. Франция, 1981.

«Июльский дождь»
19.55, «Культура — 29-й канал»
Драма. Лена — инженер в московской типографии. Ее жених Володя тоже из среды технической интеллигенции, но преуспевающий, делающий карьеру, приближенный к начальству... Режиссер М. Хуциев. В ролях: Е. Уралова, А. Белявский, З. Гердт. 1966.

«Топ Ган (Лучший стрелок)»
20.25, «Россия»
Комедия. Пилот-истребитель влюбился в преподавательницу астрофизики... Режиссер Т. Скотт. В ролях: Т. Круз, К. Макгиллис. США, 1986.

«Во имя справедливости» («Нико-4»)
20.40, «НТВ»
Боевик. Полицейский узнает об убийстве своего коллеги и друга Бобби. Герой решает сам расправиться с преступником... Режиссер Д. Флинн. В ролях: С. Сигал, У. Форсайт, Д. Орбах. США, 1991.

«Брак по расчету»
20.55, «NBN»
Драма. Героиня никогда не рвалась замуж и была уверена, что браки совершаются на небесах. Но обстоятельства складываются так, что ей приходится искать себе богатого супруга... Режиссер Ю. Павлов. В ролях: Н. Курдюбова, Е. Стычкин, Л. Федосеева-Шукшина. 2002.

«Патруль времени»
21.00, «6-й канал»
Фантастический боевик. Для борьбы с преступниками правительство США создает специальное полицейское подразделение — патруль времени, который препятствует изменению событий в прошлом... Режиссер П. Хаймс. В ролях: Ж.-К. ван Дамм, М. Сара, Р. Силвер. США, 1994.

«Снеговик»
21.00, «ТВ-3 — Россия»
Фильм ужасов. Маньяк-психопат устраивает кровавую бойню в маленьком городишке. И только один человек, защищая свою семью, смело бросает вызов убийце... Режиссер М. Куни. В главной роли К. Оллпорт. США, 1997.

«Четыре свадьбы и одни похороны»
21.30, «1-й канал»
Комедия о холостяке, который на всех свадьбах друзей является самым желанным и дорогим гостем... Режиссер М. Ньюэлл. В ролях: Х. Грант, Э. Макдауэлл. Великобритания, 1994.

«Клуб самоубийц, или Приключения титулованной особы»
21.30, «11-й канал»
Приключенческая комедия по мотивам рассказов Роберта Льюиса Стивенсона о борьбе благородного принца с королем преступного мира — таинственным и подлым Председателем... Режиссер Е. Татарский. В ролях: О. Даль, Д. Банионис, И. Дмитриев. 1979.

(Окончание на 16-й стр.)

Воскресенье, 1 сентября

телевидение

«1-Й КАНАЛ»:

6.50 «Тайна двух океанов» — х. ф. (2).
8.00 **Новости.**
8.10 Служу России!
8.40 Дисней-клуб: «Тимон и Пумба».
9.05 «Забытое убийство» — х. ф. (2).
10.00 **Новости (с субтитрами).**
10.10 Непутевые заметки.
10.30 Пока все дома.
11.05 «Расписание на послезавтра» — х. ф.
12.45 «Ералаш».
13.00 Спасатели. Экстренный вызов.
13.30 Дисней-клуб: «Микки-Маус и его друзья».
14.00 **Новости (с субтитрами).**
14.10 Живая природа. «Правда о гризли».
15.10 «Беглец» — т/с.
16.00 «Знатоки» возвращаются. Дело № 14: «Подпасок с огурцом» — т/с (2).
17.50 «Завтра в школу» — праздничный концерт.
18.55 «Сломанная стрела» — х. ф.
21.00 **Время.**
21.30 «Остров доктора Моро» — х. ф.
23.25 На футболе.
23.50 — 1.50 «Семь лет желания» — х. ф.

«РОССИЯ»:

6.45 «Чудак из пятого «Б» — х. ф.
8.10 Русское лото.
9.00 ТВ-Бинго-шоу.
9.35 «Америка: год спустя. Цветы на камнях».
10.05 «Америка: год спустя. Памятная черта».
10.40 «Ха». Маленькие комедии.
10.50 «Городок». Дайджест.
11.25 «Ты — мне, я — тебе» — х. ф.
13.10 «Поколение «икс» — поколение «ноль»?
14.00 **Вести.**
14.20 Вокруг света.
15.15 Диалоги о животных.
16.05 Два рояля.
17.05 Комната смеха.
18.00 «Иствикские ведьмы» — х. ф.
20.00 **Вести недели.**
21.10 «Однажды в Америке» — х. ф.
1.20 — 3.25 Чемпионат мира по автогонкам в классе «Формула-1». «Гран-при» Бельгии». Трансляция с автодрома Спа-Франкоршам.

«НТВ»:

6.45 «Неизвестная планета». Ровесники динозавров.
7.30 Star старт.
8.00 **Сегодня.**
8.15 «Гусарская баллада» — х. ф.
10.00 **Сегодня.**
10.15 Погода на неделю.
10.20 «Охота на Золушку» — т/с (12).
11.20 «Растительная жизнь». Александр Абдулов.
12.00 **Сегодня.**
12.25 Служба безопасности.
13.00 «Доживем до понедельника» — х. ф.
15.05 Своя игра.
16.00 **Сегодня.**
16.25 Принцип домино.
17.35 «Очная ставка». Четырнадцать негритят.
18.10 «Новейшая история». 1986 г. Гибель «Адмирала Нахимова».
19.00 **Сегодня.**
19.30 «Охота на Золушку» — т/с (13-я, заключительная, серия).
20.35 «Донни Браско — стукач» — х. ф.
23.00 «Охранник для дочери (Сара)» — х. ф.
1.15 — 2.00 Пепси-чарт. «Оазис» и «Дискотека Авария».

«ПЕТЕРБУРГ»:

9.15 Семейный совет (СПб).
9.30 Телемагазин (СПб).
10.05 Детское ТВ: «День в зоопарке» (с/с).
10.30 Детский фестиваль искусств «Арт-круиз-2003».
11.00 Окно в мир. «Сокровища мира» — д. ф.
11.30 Счастливый аккорд.
12.00 Западня.
12.30 Планета Петербург.
12.45 Большой экран.
13.00 «Первоклассница» — х. ф. (с/с).
14.10, 17.40 Телемагазин.
14.30 «Черный список» — т/с (20).
15.20 «Квартет» — м. ф.
15.30 «У меня еще есть адреса...». Иннокентий Смоктуновский (2).
16.00 «Сокровища Петербурга». Русский музей.
16.15 «Сокровища Петербурга». Дворцы. «Античная причуда Екатерины Великой».
16.45 «Вечера в Политехническом». Олег Погудин.
17.55 «Письмо другу» — д.ф.
18.25 Показывает ЛОТ: «Эхо недели», «Безымянные дома. Забытые страницы Серебряного века», «Сокровища Петербурга: Эрмитаж».
19.30 **Информ-ТВ (с сурдопереводом).**
19.55 «Бравые парни» — х. ф. (с/с).
21.30 Дневник Всемирной ярмарки «Российский фермер».
21.40 Энрике Иглессиас.
22.05 Блеф-клуб.
22.45 Международное обозрение.
23.30 Футбол № 1.
00.10 Телекомпакт.
00.45 — 3.53 Синие страницы (СПб).

«6-Й КАНАЛ»:

6.00 Утренний образовательный канал.
7.00 «Оранжевое Горлышко», «Слоненок пошел учиться» — м. ф.
7.35 «Дайте нам мужчин!» — х. ф.
9.00 Медкомиссия.
9.10 Кенгуру.
9.30 Улица Сезам.
10.00 «Лапиш — маленький башмачник» — м.ф.
10.30 «Флиппер и Лопака» — м. ф.
11.00 «Просто Норман» — м. ф.
11.30 «Зак и секретные материалы» — т/с.
12.00 «Шина — королева джунглей» — т/с.
13.00 «Бетховен» — х. ф.
15.00 «Пляжный патруль» — т/с.
16.00 Скрытая камера.
17.00 Танцкласс.
17.30 Свидание вслепую.
18.30 КВН-2002. Летний кубок КВН.
21.00 «Угнать за 60 секунд» — х. ф.
23.30 «Зенит»- XXI.
00.00 «Байки из склепа»: Рыцарь-демон» — т/с.
1.50 «Солярис» — х. ф.

«11-Й КАНАЛ»:

8.00, 12.30 «Первая волна» — т/с (61).
9.00 78-й регион.
9.30 Дни.
10.00 «Путешествия с Национальным географическим обществом» — д.ф.
11.15 «Час Дискавери». Охотники на крокодилов.
13.30 Пойми меня.
14.00 О счастливчик!
15.00 «Проект «Пандора» — х. ф.
17.05 «Дракон» — м.ф.
17.30, 2.25 «Диагноз: убийство» — т/с (4).
18.30 Большая терка.
19.30, 1.25 Окна.
20.30 Простые истории.
21.00 Спорт Мен Шоу.
21.30 «Клуб самоубийц, или Приключения титулованной особы» — х. ф. (3).
23.10 «Почерк убийцы» — х. ф.
3.25 Доброй ночи.
4.00 Профилактика.

«NBN»:

7.00, 9.10, 9.40, 15.45, 16.45, 1.30 Импульс.
7.35 «Москва на все времена» — д. ф.
8.00 Отчего, почему?
9.00, 15.35, 18.00 Афиша.
9.30, 15.25 Стена.
9.55, 13.25 Гранд-вояж.
10.15 Золотые яблоки.
11.00, 14.00, 18.15, 23.10 **События.**
11.15 «Сельская учительница» — х. ф.
13.05 «Незнайка учится» — м. ф.
14.20 Телеканал «Дата». Праздничный выпуск.
16.00 Мир красоты.
17.40 На линии огня.
18.10 Стена.
18.30 «Американский дедушка» — х. ф.
20.00 Момент истины.
20.55 Прогноз погоды.
21.00 «Женская логика» — мини-сериал (1, 2).
23.20 «Танцующий город» — праздничный молодежный гала-концерт.

«25-Й — 7 ТВ»:

9.00, 10.45, 13.45, 16.45, 19.50 Новости спорта.
9.05 Кабум Казум.
9.30 «Единица с обманом» — х. ф.
11.00 «ГОЛмания». Обзор латиноамериканского футбола.
11.30 Пляжный волейбол. Этап Гран-при. Передача из Испании.
12.00 НБА. Женщины. Финал.
14.00 Профессионалы ринга.
15.00 Планета Футбол.
15.30 «За двумя зайцами» — х. ф.
17.00 Дзюдо. Командный чемпионат мира. Трансляция из Базеля. Мужчины. Полуфинал.
18.00 Футбол. Чемпионат России. «Локомотив»-«Крылья Советов» (Самара). Прямая трансляция.
20.00 Дзюдо. Командный чемпионат мира. Передача из Базеля. Мужчины. Полуфинал.
21.00 Семь дней спорта. Итоги недели.
22.00 Дзюдо. Командный чемпионат мира. Передача из Базеля. Мужчины. Финал.
22.30 «Западная трибуна». В перерыве — Новости спорта.
00.20 «Черные береты» — х. ф.
1.30 Окончание вещания.

«ТВ-3 — РОССИЯ»:

8.00 Жизнь в слове.
8.30 «Суперпреступление» — х. ф.
10.30 «Свой парень» — х. ф.
12.15 Формула здоровья.
12.30 «Девочка ищет отца» — х. ф.
14.30 «Замена-2»: «Последний урок» — х. ф.
17.00 «Минотавр» — х. ф.
19.00 «Мумия. Принц Египта» — х. ф.
21.30 «Мадемуазель» — х. ф.
23.00 Почитатели книг.
23.30 «Снеговик» — х. ф.

«КУЛЬТУРА — 29-Й КАНАЛ»:

10.10 «Утро без отметок» — х. ф.
11.15 «Переменка» — м. ф.
11.25 Сеть.ru
11.50 «Под зеленой вуалью» — д. ф.
12.05 Недлинные истории.
12.20 «В неизведанное»: «Гигантский варан».
12.45 «Зеленый огонек» — х. ф.
14.00 «Пес в сапогах» — м. ф.
14.30, 22.30 Новости культуры.
14.45 Графоман.
15.15 «Культурная революция». Все, что мешает строителям, нужно снести.
16.10 «Детства карусель» — киноконцерт.
16.25 «История Москвы»: «100 фильмов о Москве» — д. ф.
16.50 «В мире танца». «Корсар». American Ballet Theatre. Художественный руководитель труппы К. Маккензи. Запись 1999 г.
18.35 Кинопанорама.
19.15 «Дом актера». Семья Лисициан в кругу друзей.
20.00 «Розыгрыш» — х. ф.
21.35 «Гость в актерской студии». Энтони Хопкинс.
22.50 «Затмение» — х. ф.

«36-Й — НЕВСКИЙ КАНАЛ»:

8.00 Санкт-Петербургская духовная школа.
8.30 Телемагазин.
9.00 «Даниель и его двойник» — м. ф.
9.30 Камера смеха.
10.00, 20.00 Шоу Бенни Хилла.
11.10 «Конан» — т/с.
12.05 «За прекрасных дам» — х. ф.
13.25 Синемания.
14.00 «Ребенок напрокат» — х. ф.
15.45 Серебряный ручей.
16.05 Время делового человека.
16.30 Путь силы.
16.40 Женщина и мужчина.
17.00 «Жара в Лос-Анджелесе» — т/с.
18.00 «Золото Югры» — т/с.
19.00 «Закон улиц» — т/с.
21.15 «Охранник для дочери» — х. ф.
00.10 «Парадайз Фоллс» — т/с.
1.10 — 2.00 Камера смеха.

«РЕГИОНАЛЬНОЕ ТВ»:

6.45 «Реал видеос» (TBN).
7.15 «Канал истории»: «Тесные контакты» — д. ф.
8.15 В гостях у Тофика.
8.30, 17.05 «Секретные материалы псов-шпионов» — м. ф.
9.00, 17.03 «Ферма чудища» — м. ф.
9.30 «Русалочка» — м. ф.
10.00 «Гриффины» — м. ф.
11.00 Щедрый миг.
11.45 1/52.
12.00 «Мутанты Икс» — т/с (20).
13.00 Военная тайна.
13.30, 00.15 24.
13.45 Лотерея «АвтоВАЗа».
13.55 «Расплата» — х. ф.
15.45 «Кот в сапогах» — м. ф.
16.20 «Агентство» — т/с (25).
18.00 «Дэвид Копперфилд» — мини-сериал (2).
19.00 Петербургское время.
19.30 «Агент в мини-юбке» — х. ф.
21.05 «День независимости» — х. ф.
00.30 «Ее звали Никита» — т/с (26).
1.30 — 2.30 Ночной музыкальный канал.

«ТВС МОСКВА — 43-Й КАНАЛ»:

7.50 «Приключения Шерлока Холмса и доктора Ватсона»: «Двадцатый век начинается» — т/с (1, 2).
10.30 Публичные люди.
11.00, 15.00, 19.00 **Новости.**
11.30 «Надувные шарики» — д. ф.
12.05 «Республика ШКИД» — х. ф.
14.00 Пестрая лента.
15.30 «Чтобы люди хлопали» — д. ф.
15.55 100 чудес света. «Игра в родителей».
16.50 «Девушка без адреса» — х. ф.
18.30 «Убить человека» — д. ф.
19.45 «Служебный роман» — х. ф. (1, 2).
22.40 Объединенная зона безопасности.
00.45 US Open. Теннисный турнир.
1.55 Окончание трансляции.

«ОТВ — ДАРЬЯЛ-ТВ»:

8.30 Телемагазин.
9.00, 16.30 «Даниель и его двойник» — м. ф.
9.30, 1.10 Камера смеха.
10.00, 20.00 Шоу Бенни Хилла.
11.10 «Конан» — т/с.
12.05 «За прекрасных дам» — х. ф.
13.25 Синемания.
14.30 Слово.
14.40 Воскресная школа для взрослых.
15.15, 16.05 Мультфильмы.
15.45 Серебряный ручей.
17.00 «Жара в Лос-Анджелесе» — т/с.
18.00 «Золото Югры» — т/с.
19.00 «Закон улиц» — т/с.
21.15 «Охранник для дочери» — х. ф.
00.10 «Парадайз Фоллс» — т/с.
2.00 Окончание эфира.

«MTV — МУЗЫКАЛЬНОЕ ТВ»:

6.00 Биоритм.
7.30 Star-трек H-Blockx.
8.00 Британский хит-лист.
9.00, 9.30, 10.00, 10.30 Celebrity Death Match.
11.00 Превращение.
11.30 Стоп! Снято.
12.00 Русская десятка.
13.00 Остров Португалия.
16.00 Танцпол. Остров MTV.
17.00 Делаем кино.
17.30 Дневник Korn II.
18.00 Летние каникулы.
18.30, 21.30 В пролете.
19.00 Сводный чарт.
20.00 News блок Weekly.
20.30 Стилиссимо.
21.00 По домам! Фестиваль Ozzfest.
22.00, 22.30 Трюкачи.
23.00 Любимые клипы Placebo.
00.00 Правда жизни: жизнь на троих.
00.30 Sex 2K: Трансвеститы.
1.00 Летние каникулы: самые горячие факты.
3.00 Рандеву.

анонсы анонсы анонсы анонсы анонсы анонсы анонсы

ХУДОЖЕСТВЕННЫЕ ФИЛЬМЫ

«Дайте нам мужчин!»
7.35, «6-й канал»
Комедия о пятиклассниках, которые делают все возможное, чтобы не дать своему пионервожатому поступить в театральный институт... Режиссер Р. Василевский. В ролях: Б. Шувалов, А. Лазарев, Ю. Катин-Ярцев. 1985.

«Гусарская баллада»
8.15, «НТВ»
По мотивам пьесы А. Гладкова «Давным-давно». Режиссер Э. Рязанов. В ролях: Л. Голубкина, Ю. Яковлев, И. Ильинский. 1962.

«Расписание на послезавтра»
11.05, «1-й канал»
Киноповесть. В физико-математический лицей из обычной школы перешла работать учительница литературы... Режиссер И. Добролюбов. В ролях: М. Терехова, О. Даль, Т. Дегтярева. 1978.

«Сельская учительница»
11.15, «NBN»
Драма. Канун первой мировой войны. Окончив петербургскую гимназию, Варенька едет учить крестьянских детей в глухую деревню... Режиссер М. Донской. В ролях: В. Марецкая, Д. Сагал, В. Белокуров. 1947.

«Ты — мне, я — тебе»
11.25, «Россия»
Комедия. Жизнь столичного банкира текла спокойно и размеренно, но болезнь брата-близнеца, инспектора рыбнадзора неожиданно меняет его судьбу... Режиссер А. Серый. В ролях: Л. Куравлев, Т. Пельтцер, А. Мещерякова. 1976.

«Зеленый огонек»
12.45, «Культура — 29-й канал»
Герой, работающий в таксомоторном парке, получает списанный автомобиль и отправляется на свою первую прогулку по Москве. Режиссер В. Азаров. В ролях: А. Кузнецов, С. Савелова, А. Папанов. 1964.

«Доживем до понедельника»
13.00, «НТВ»
Драма. Три дня из жизни школы с конфликтами и радостями, мечтами и разочарованиями учителей и их подопечных девятиклассников... Режиссер С. Ростоцкий. В ролях: В. Тихонов, Н. Меньшикова, И. Старыгин, И. Печерникова. 1968.

«Первоклассница»
13.00, «Петербург»
Киноповесть. Маруся Орлова, самолюбивая и капризная девочка, пошла учиться в первый класс. Под благотворным влиянием опытных педагогов и своих сверстников, она стала дисциплинированным, общительным и отзывчивым ребенком... Режиссер И. Фрэз. В ролях: Т. Макарова, Н. Защипина, К. Головко. 1948.

«Бетховен»
13.00, «6-й канал»
Комедия. В один прекрасный день лохматый щенок породы сенбернар, похожий на маленького медвежонка, переступает порог дома Ньютонов, получает кличку Бетховен и вскоре становится полноправным членом семьи. Режиссер Б. Левант. В ролях: Ч. Гродин, Б. Хант, Д. Джоунс. США, 1992.

«Расплата»
13.55, «Региональное ТВ»
Психологическая драма. После смерти матери Алексей узнает о том, что его отец, считавшийся погибшим на войне, жив... Режиссер Ф. Филиппов. В ролях: О. Янковский, Л. Кулагин, В. Федорова. 1970.

«Проект «Пандора»
15.00, «11-й канал»
Боевик. Суперагент ЦРУ должен остановить своего бывшего сотрудника, который украл нейтронную бомбу массового поражения под кодовым названием «Проект «Пандора»... Режиссеры: Д. Винорски, Д. Терлески. В ролях: Д. Болдуин, Э. Элениак, Р. Тайсон. США, 1998.

«За двумя зайцами»
15.30, «25-й — 7 ТВ»
Комедия. Цирюльник Голохвастый решил поправить свои пошатнувшиеся дела выгодной женитьбой... Режиссер В. Иванов. В ролях: О. Борисов, М. Криницына, К. Ершов. 1961.

«Минотавр»
17.00, «ТВ-3 — Россия»
Боевик. Человечество опять оказалось в ситуации, когда его творение, созданное руками ученых, вышло из-под контроля. Плата за беспечность ужасна — истребление цивилизации... Режиссер М. Мейзо. В ролях: В. Спано, К. Вернон. Чехия, Канада, 1996.

«Иствикские ведьмы»
18.00, «Россия»
Экранизация романа Джона Апдайка. Три современные ведьмы тоскуют по своему идеальному мужчине в маленьком городке Новой Англии... Режиссер Д. Миллер. В ролях: Д. Николсон, Шер, С. Сарандон, М. Пфайффер. США, 1987.

«Американский дедушка»
18.30, «NBN»
Эксцентрическая комедия. Герой фильма решает вернуться в Россию, чтобы умереть на родине... Режиссер И. Щеголев. В ролях: Е. Леонов, Г. Польских, М. Сахарова. 1993.

«Сломанная стрела»
18.55, «1-й канал»
Боевик о двух друзьях, которые волею случая превратились в заклятых врагов... Режиссер Д. Ву. В ролях: Д. Траволта, К. Слейтер, С. Мэтис. США, 1996.

«Мумия. Принц Египта»
19.00, «ТВ-3 — Россия»
Фильм ужасов. Великий фараон Аменхотеп выдал свою дочь за чужестранца, оказавшегося жестоким, кровожадным черным магом... Режиссер Р. Малкэхи. В ролях: Д. Скотт Ли, Л. Ломбард. Люксембург, США, 1998.

«Агент в мини-юбке»
19.30, «Региональное ТВ»
Комедия положений. Героиня нанимает женщину-детектива, чтобы уличить мужа в неверности... Режиссер А. Эйрамджан. В ролях: Е. Зинченко, М. Кокшенов, А. Панкратов-Черный. 2000.

«Бравые парни»
19.55, «Петербург»
Комедия о бывших военных летчиках, которые в мирное время продают на базаре арбузы, мясо и цветы... Режиссер Н. Засеев. В ролях: С. Мишулин, Е. Моргунов, Г. Вицин. 1993.

«Розыгрыш»
20.00, «Культура — 29-й канал»
Драма. Ссора двух девятиклассников сорвала контрольную работу... Режиссер В. Меньшов. В ролях: Е. Ханаева, Н. Фатеева, З. Гердт. 1976.

«Донни Браско — стукач»
20.35, «НТВ»
Фильм основан на реальных событиях, записанных тайным агентом ФБР Джо Пистоне, который работал под псевдонимом Донни Браско. Режиссер М. Ньюэлл. В ролях: Д. Депп, А. Пачино, М. Мэдсен. США, 1996.

Джон Траволта (слева) и Кристиан Слейтер в кадре из фильма «Сломанная стрела». «1-й канал».

«Угнать за 60 секунд»
21.00, «6-й канал»
Боевик. Легендарный угонщик машин отошел от криминальных дел. Однако ему снова приходится заняться преступным ремеслом ради спасения своего младшего брата... Режиссер Д. Сена. В ролях: Н. Кейдж, А. Джоли, Д. Рибизи. США, 2000.

«Женская логика»
21.00, «NBN»
Детектив по роману Виктора Пронина «Чисто женская логика». Главная героиня становится свидетельницей убийства... Режиссер Э. Уразбаев. В ролях: А. Фрейндлих, С. Говорухин, Л. Гузеева. 2002.

«День независимости»
21.05, «Региональное ТВ»
Фантастический боевик. Компания по поиску внеземных цивилизаций засекла сигнал с Луны, а вскоре летающие тарелки зависают над всеми крупными земными городами... Режиссер Р. Эммерих. В ролях: У. Смит, Б. Пуллмэн, Д. Голдблюм. США, 1996.

(Окончание на 16-й стр.)

петербургское радио

ЧАСТОТНОЕ РАСПИСАНИЕ

Радио «Балтика»
..... **FM 104,8 МГц**
... **УКВ 71,24 МГц (4,21 м)**

Радио «Вертикаль»
..... **УКВ 73,1 МГц (4,10 м)**

Дом «Радио Гардарика»: «Studio-FM»
.. **FM 102,4 МГц**; «Невская волна»
... **УКВ 69,05 МГц (4,34 м)**

Радио «Град Петров»
..... **СВ 1323 кГц (225м)**

«Европа Плюс»
..... **FM 100,5 МГц**
... **УКВ 72,68 МГц (4,13 м)**

Радио «Ленинград»
..... **FM 107,4 МГц**

Радио «Максимум»
..... **FM 102,8 МГц**
..... **УКВ 73,8 МГц (4,07 м)**

Радио «Мария»
..... **СВ 1053 кГц (285 м)**

Радио «Маяк»
... **УКВ 67,45 МГц (4,44 м)**
..... **СВ 549 кГц (546 м)**

Канал «Мелодия»
..... **FM 91,1 МГц**

«Наше радио»
..... **FM 104,0 МГц**
... **УКВ 72,14 МГц (4,16 м)**

Радио «Орфей»
..... **СВ 1125 кГц (267 м)**

Радио «Петербург»
... **УКВ 69,47 МГц (4,32 м)**

Радио «Петербург-FM»
..... **FM 88,4 МГц**

Радио «Петроград – Русский шансон»
..... **FM 100,9 МГц**

Радио России
... **УКВ 66,30 МГц (4,52 м)**
..... **СВ 873 кГц (344 м)**

«Радио-хит»
..... **FM 90,6 МГц**
... **УКВ 68,66 МГц (4,37 м)**

Радио «Рекорд»
..... **FM 106,3 МГц**

Радио «Ретро»
..... **FM 88,0 МГц**
..... **УКВ 71,65 МГц (4,19 м)**

Радио «Рокс»
..... **FM 102,0 МГц**

Русское радио
..... **FM 107,8 МГц**

Русское радио-2
..... **FM 103,4 МГц**

Радио «Спутник»
..... **FM 105,9 МГц**

Радио «Теос»
..... **СВ 1089 кГц (275 м)**

Радио «Шансон»
..... **FM 104,4 МГц**

«Эльдорадио»
..... **FM 101,4 МГц**

Радио «Эрмитаж»
..... **FM 90,1 МГц**

«Эхо Москвы»
..... **FM 91,5 МГц**

Радио «FM-107»
..... **FM 107,0 МГц**

Радио «Love»
..... **FM 105,3 МГц**

Слушайте по Городской и областной трансляционной сети (первая кнопка), а также на УКВ 66,3 МГц.
Служба информации «Радио России» «Вести» — 7.00, 8.00, 10.00, 13.00, 15.00, 17.00, 19.00, 20.00, 22.00, 23.00. «Вести» — Санкт-Петербург — 6.00, 9.00, 11.00, 12.00, 14.00, 16.00, 18.00, 21.00.

ПОНЕДЕЛЬНИК, 26 АВГУСТА

«РАДИО РОССИИ»

6.10 — 10.00 — Невская перспектива. 10.10 — Прогулки по Петербургу. Дом В. Набокова. 10.25 — Для детей: Ю. Коваль. «Стеклянный пруд». Инсценированные рассказы. 11.30 — Литературные чтения. Н. Гоголь. «Вий». Повесть. Читает Б. Бабочкин (1) (из фондов радио). 12.10 — Концерт по заявкам петербуржцев. 13.10, 20.10 — Детективный сериал. «Осколки великой мечты». По одноименному роману А. и С. Литвиновых (11). 13.30 — От первого лица. 14.00 — Прогулки по Русскому музею. 14.30 — Музыка на «Радио России». 15.10 — Здравствуйте; Персона грата (по ОТС и на УКВ 66,3 МГц). 16.10 — Этот день: события и мнения. 16.30 — Для старшеклассников: «Вестники». 17.10 — Алло, радио. 19.10 — Новость дня. 20.30 — Музыка, которая не стареет. 21.10 — Ветер в окно. 22.10 — Вечер трудного дня. 23.10 — Музыкальная гостиная. 00.10 — 1.00 — Ветер в окно (на УКВ 66,3 МГц).

«ПЕТЕРБУРГ»

6.05 — Утренний концерт. 7.05 — 12.00 — Петербургская панорама. 10.20 — Гость дня. 10.30 — Немецкая волна. 11.05 — Домашний мир. 11.40 — Интервью по поводу. 12.05 — 15.00 — Полдень. 12.05 — Новости. Календарь. Музыкальный экспресс. Сегодня с вами хор «Березка» (Япония). 13.30, 21.35 — Радиосериал. Синклер Льюис. «Капкан» (20). 14.05 — Любимые мелодии. 15.00 — Поет Р. Хименес. Скрипичные миниатюры в исполнении К. Д. Канта (на волне 4,32 м). 16.05 — К. Эмис. «Эта русская». Страницы романа. Читает В. Тыкке (7). 17.05 — Город и горожане. 19.05 — 00.00 — Город муз. 19.05 — Из Золотого фонда. Записи дирижера А. Тосканини. 19.30 — Сиреневый ноктюрн. Литературно-музыкальная композиция. 20.00 — Театр рассказа. И. Бунин. «На даче». 21.05 — В мире оперетты. 22.00 — Из истории классической гитары. 23.05 — Полчаса с классическим джазом. 00.00 — 1.00 — Звездный дождь (повтор) (на волне 4,32 м).

ВТОРНИК, 27 АВГУСТА

«РАДИО РОССИИ»

6.10 — 10.00 — Невская перспектива. 10.10 — Прогулки по Петербургу. Кузнечный переулок. 10.25 — Для детей: В. Одноралов. «Стрекоза и муравей». Рассказ; Пегасик. 11.30 — Литературные чтения. Н. Гоголь. «Вий». Повесть. Читает Б. Бабочкин (2) (из фондов радио). 12.10 — Концерт по заявкам петербуржцев. 13.10, 20.10 — Детективный сериал. «Осколки великой мечты». По одноименному роману А. и С. Литвиновых (12). 13.30 — От первого лица. 14.10 — Неотложка. 14.30, 20.30 — Снимается кино. 15.10 — Музыка на «Радио России»; Персона грата (по ОТС и на УКВ 66,3 МГц). 16.10 — Этот день: события и мнения. 16.30 — Для старшеклассников: «Шалтай-Болтай». Радиожурнал. 17.10 — Алло, радио. 19.10 — Новость дня. 21.10 — Ветер в окно. 22.10 — Звуковое пространство. 23.10 — Музыкальная гостиная. 00.10 — 1.00 — Ветер в окно (на УКВ 66,3 МГц).

«ПЕТЕРБУРГ»

6.05 — Утренний концерт. 7.05 — 12.00 — Петербургская панорама. 10.20 — Гость дня. 10.30 — Немецкая волна. 11.05 — Домашний мир. 11.40 — Интервью по поводу. 12.05 — 15.00 — Полдень. 12.05 — Новости. Календарь. Музыка кино. На волне нашей памяти. 13.30, 21.35 — Радиосериал. Синклер Льюис. «Капкан» (21). 14.05 — Любимые мелодии. 15.00 — Ансамбль «Сикрет Сервис» (на волне 4,32 м). 16.05 — К. Эмис. «Эта русская». Страницы романа. Читает В. Тыкке (8). 17.05 — Город и горожане. 19.05 — 00.00 — Город муз. 19.05 — Фонограф. 19.30 — Концерт. 19.45 — Городской педагогический совет. Трансляция из Международного пресс-центра на Итальянской. 22.00 — Из фондов радио. Дж. Пуччини. Письма. 23.05 — Ретро-зал. 00.00 — 1.00 — Полчаса с классическим джазом (повтор) (на волне 4,32 м).

СРЕДА, 28 АВГУСТА

«РАДИО РОССИИ»

6.10 — 10.00 — Невская перспектива. 10.10 — Прогулки по Петербургу. Улица Восстания, д. 6. 10.25 — Для детей: А. Толстой. «Сорочьи сказки»; «Яшка под подушкой» — радиоигра. 11.30 — Литературные чтения. Н. Гоголь. «Вий». Повесть. Читает Б. Бабочкин (3) (из фондов радио). 12.10 — Концерт по заявкам петербуржцев. 13.10, 20.10 — Детективный сериал. «Осколки великой мечты». По одноименному роману А. и С. Литвиновых (13). 13.30 — От первого лица. 14.10 — Петербургские старожилы. 14.30, 20.30 — Карету мне, карету. В гостях у засл. арт. России Н. Ольхиной. 15.10 — Здравствуйте; Персона грата (по ОТС и на УКВ 66,3 МГц). 16.10 — Этот день: события и мнения. 16.30 — Для старшеклассников: «Любопытство не порок». 17.10 — Алло, радио. 19.10 — Новость дня. 21.10 — Ветер в окно. 22.10 — Треп-шоу «Артишок». 23.10 — Музыкальная гостиная. 00.10 — 1.00 — Ветер в окно (на УКВ 66,3 МГц).

«ПЕТЕРБУРГ»

6.05 — Утренний концерт. 7.05 — 12.00 — Петербургская панорама. 10.20 — Гость дня. 10.30 — Немецкая волна. 11.05 — Домашний мир. 11.40 — Интервью по поводу. 12.05 — 15.00 — Полдень. 12.05 — Мы и наши дети. 13.00 — Литературное кафе. 13.30, 21.35 — Радиосериал. Синклер Льюис. «Капкан» (22). 14.05 — Театральная радиолетопись Петербурга. 15.00 — Кружатся диски (на волне 4,32 м). 16.05 — К. Эмис. «Эта русская». Страницы романа. Читает В. Тыкке (9). 17.05 — Город и горожане. 19.05 — 00.00 — Город муз. 19.05 — Вначале было слово. 19.30 — Смех сквозь время. Ярослав Гашек. «Детективное бюро», «Трагическое фиаско певицы Корневаль». 20.00 — М. Горький. «Русские сказки». Читает н. а. России В. Смирнов (2). 21.05 — Инструментальные концерты. Популярные оперные увертюры. 22.00 — Фольклор славянских народов. Диск-концерт. 23.05 — Русский альбом. 00.00 — 1.00 — Ретро-зал (повтор) (на волне 4,32 м).

ЧЕТВЕРГ, 29 АВГУСТА

«РАДИО РОССИИ»

6.10 — 10.00 — Невская перспектива. 10.10 — Прогулки по Петербургу. Царская слобода (1). 10.25 — Для детей: Т. Кудрявцева. «Сотворение мира» — маленькая повесть (1). 11.30 — Литературные чтения. Н. Гоголь. «Вий». Повесть. Читает Б. Бабочкин (4) (из фондов радио). 12.10 — Концерт по заявкам петербуржцев. 13.10, 20.10 — Детективный сериал. «Осколки великой мечты». По одноименному роману А. и С. Литвиновых (14). 13.30 — От первого лица. 14.10 — Золотые имена Петербурга. 14.30, 20.30 — Частная коллекция. Современная культура в лицах. 15.10 — Ловушка для подростков. Концерт по письмам; Персона грата (по ОТС и на УКВ 66,3 МГц). 16.10 — Этот день: события и мнения. 16.30 — Солнечный круг. 17.10 — Алло, радио. 19.10 — Новость дня. 21.10 — Ветер в окно. 22.10 — ЭтноМузТур. 23.10 — Музыкальная гостиная. 00.10 — 1.00 — Ветер в окно (на УКВ 66,3 МГц).

«ПЕТЕРБУРГ»

6.05 — Утренний концерт. 7.05 — 12.00 — Петербургская панорама. 10.20 — Гость дня. 10.30 — Немецкая волна. 11.05 — Домашний мир. 11.40 — Интервью по поводу. 12.05 — 15.00 — Полдень. 12.05 — Новости. Календарь. «Далекие звезды» — А. Губин. 13.30, 21.35 — Радиосериал. Б. Акунин «Азазель» (1). 14.05 — Любимые мелодии. 15.00 — П. И. Чайковский. «Итальянское каприччио». Прелюдии Рахманинова играет Андрей Диев (на волне 4,32 м). 16.05 — Классика — детям. 16.35 — Радиофестиваль «Любимый город». Дети и творчество. 17.05 — Город и горожане. 19.05 — 00.00 — Город муз. 19.05 — Классика для всех. 19.30 — И. Тургенев «Ермолай и мельничиха». Рассказ. 20.00 — Арт-клуб «Петербург». 21.05 — Романс вчера и сегодня. 22.00 — Оперные шедевры в исполнении звезд мировой сцены. 23.05 — В эфире — концертный зал. И. Брамс. Концерт № 2 для фортепиано с оркестром. Солист Эмиль Гилельс, дирижер Неэме Ярви. 00.00 — 1.00 — Русский альбом (повтор) (на волне 4,32 м).

ПЯТНИЦА, 30 АВГУСТА

«РАДИО РОССИИ»

6.10 — 10.00 — Невская перспектива. 10.10 — Прогулки по Петербургу. Царская слобода (2). 10.25 — Для детей. Т. Кудрявцева. «Сотворение мира» — маленькая повесть (2). 11.30 — Литературные чтения. Н. Гоголь. «Вий». Повесть. Читает Б. Бабочкин (5-я, заключительная, часть) (из фондов радио). 12.10 — Концерт по заявкам петербуржцев. 13.10, 20.10 — Детективный сериал. «Осколки великой мечты». По одноименному роману А. и С. Литвиновых (15). 13.30 — От первого лица. 14.10 — Призвание. 14.30, 20.30 — Труба Эдисона. 15.10 — 16.00 — С русского на русский, или Кстати сказать; Персона грата (по ОТС и на УКВ 66,3 МГц). 16.10 — Этот день: события и мнения. 16.30 — Для старшеклассников: радиосочинение «На свободную тему» 17.10 — Алло, радио. 19.10 — Новость дня. 21.10 — Ветер в окно. 22.10 — Только хорошие новости. Интерактивное ток-шоу. 23.10 — Музыкальная гостиная. 00.10 — 1.00 — Ветер в окно (на УКВ 66,3 МГц).

«ПЕТЕРБУРГ»

6.05 — Утренний концерт. 7.05 — 12.00 — Петербургская панорама. 10.20 — Гость дня. 10.30 — Немецкая волна. 11.05 — Домашний мир. 11.40 — Интервью по поводу. 12.05 — 15.00 — Полдень. 12.05 — Новости музыкальной жизни Петербурга. Русский лад. 13.30, 21.35 — Радиосериал. Б. Акунин «Азазель» (2). 14.05 — Любимые мелодии. 15.00 — «Открой глаза» — диск группы «Шакатак» (на волне 4,32 м). 16.05 — Классика — детям. 16.35 — Вместе с хором. Песни Евгения Крылатова. 17.05 — Город и горожане. 18.05 — Дерево жизни. 18.30 — Поют артисты театров и кино. 19.05 — Все рождается из музыки. 20.30 — Зримый Петербург. 21.05 — Рядом с джазом. 22.00 — Ваш магнитофон. Ансамбль «Смоуки». 22.30 — Театр рассказа. П. Г. Вудхаус. «Синдикат несчастных происшествий». 23.05 — Хоровые вечера. Дирижирует Г. Сандлер. К 90-летию хормейстера (3). 23.30 — Ночное рандеву. 00.00 — 1.00 — Ночное рандеву (на волне 4,32 м).

СУББОТА, 31 АВГУСТА

«РАДИО РОССИИ»

6.10 — Побудка. 7.10 — 9.00 — Информационно-развлекательный канал. 9.10 — Спите со снами. 10.10 — В Государственном центральном концертном зале «Россия». 10.30 — Детский остров. «Колобок и два жирафа». 11.10 — Альфа, бета, гамма, дельта. 12.10 — Путешествие в Эрмитаж. 12.30 — Незаконченный черновик. 13.10 — Театр «Радио России». И. Шоу. «Круг света». Радиоспектакль. 14.10 — Давайте разберемся. 15.10 — На джазовых перекрестках. 15.30 — Любовь моя — мюзикл. 16.10 — Петрополь. 17.10 — Шуршалочка. 17.30 — Отдушина. 18.10 — Петербургский автограф. 19.10 — История любви-1. 19.30 — Игорный дом. 20.10 — Тайная жизнь кумиров. 20.30 — Капризы оперетты. 21.10 — Встреча с песней. 22.10 — Добрый вечер. 23.10 — «Мой путь». Джуди Гарленд и Дина Дурбин. 00.10 — 1.00 — Петербургский клуб (на УКВ 66,3 МГц).

«ПЕТЕРБУРГ»

6.05 — Утренний концерт. 8.05 — 12.00 — Петербургская панорама. 10.30 — Родительский клуб. 11.05 — Зодчие нашего города. 12.05 — 16.00 — Полдень. 12.05 — Звездный час. 13.05 — Великолепная семерка. 14.05 — Дневник фестиваля-конкурса «Дружище Питер». 14.20 — Соло для души. 15.05 — Встречи на Итальянской. 17.05 — Романс о романсе; От танца к танцу. 18.05 — Золотой фонд петербургской культуры. 19.05 — 00.00 — Город муз. 19.05 — Радиотеатр. Ж. Сименон. «Тайна старого голландца». 21.05 — Концерт по трансляции. 22.00 — Синяя птица. 23.05 — Джазовый калейдоскоп. 23.40 — Зазеркалье. 00.00 — 1.00 — Хоровые вечера. Ваш магнитофон (повтор) (на волне 4,32 м).

ВОСКРЕСЕНЬЕ, 1 СЕНТЯБРЯ

«РАДИО РОССИИ»

6.10 — С правой ноги. 6.30 — Золотая дюжина. 7.10 — 9.00 — Информационно-развлекательная программа. 9.10 — С добрым утром. 10.10 — Для детей. «Радио Деда Мороза». 10.30 — «Жду с нетерпением». Встречи с Котом Мурычем. 11.10 — Музыкальный календарь. 11.30 — Музыка на «Радио России». 12.10 — Служба 325. 13.10 — Театр «Радио России». Д. Григорович. «Бобыль». Радиоспектакль 14.10 — Третьяковка. 14.30 — Не только о театре. 15.10 — Шведская спичка. 16.10 — Полчаса со всем миром. 16.40 — Новая музыка. 17.10 — Вести-7. 17.35 — Радиоклуб «Девишник». 18.10 — Школьные годы. Концерт, посвященный Дню знаний. 19.10 — История любви-2. 19.30 — Книжное обозрение. 20.10 — Великие петербуржцы. Д. И. Менделеев. 21.10 — Рок-перекресток. 22.10 — Новости музыкальной жизни Петербурга. 23.10 — Доктор Блюз. 00.10 — 1.00 — Ветер в окно (на УКВ 66,3 МГц).

«ПЕТЕРБУРГ»

6.05 — Утренний концерт. 8.05 — 12.00 — Петербургская панорама. 8.05 — Дайджест культурных событий недели. 9.05 — Со всего света. 10.05 — Портрет на фоне Петербурга. 10.35 — Гость дня. 11.20 — Кто бы мог подумать. 11.35 — Вера, Надежда, Любовь. 12.05 — 16.00 — Полдень. 12.05 — Сегодня с вами... 13.05 — Концерт одной мелодии. 14.05 — Музыка кино. Мы с вами где-то встречались. 15.05 — Из прошлого советской эстрады. 16.05 — Петербургский «Сатирикон». 17.05 — Мир классики. 18.05 — Исторический клуб. 19.05 — 00.00 — Город муз. 19.05 — Из фондов радио. А. Колкер. Мюзикл «Свадьба Кречинского». Исполняют артисты ленинградских театров. 21.05 — И. С. Тургенев. «Лес и степь». Рассказ в исполнении Бруно Фрейндлиха. 21.30 — Золотая инструментальная коллекция. 22.00 — М. И. Пыляев. «Старый Петербург». Страницы книги. 23.05 — Звездный дождь. Поет Рафаэлла Карра. 00.00 — 1.00 — Джазовый калейдоскоп (повтор) (на волне 4,32 м).

анонсы анонсы анонсы анонсы анонсы

Понедельник, 26 августа

(Окончание. Начало на 9-й стр.)

«Конференция маньяков»
19.55, «Региональное ТВ»
Трагифарс. Полковник КГБ был отправлен в Африку с заданием установить коммунистический режим в одной из республик. Задание было блестяще выполнено, но герой попал в плен... 4 серии. Режиссер О. Фомин. В ролях: А. Белявский, Ю. Беляев, О. Фомин.

«Килер-2»
20.00, «NBN»
Комедия. Юрек Килер, бывший таксист, подозреваемый в многочисленных убийствах, — стал знаменитым, но теперь у него появились и враги... Режиссер Ю. Махульский. В ролях: Ц. Пазура, Я. Ревински, Е. Штур. Польша, 1999.

«Дон Жуан»
20.30, «36-й — Невский канал»,
20.30, «ОТВ — Дарьял-ТВ»
Приключенческий фильм о бессмертном искателе женского идеала, полный любви, нежности и страсти... Режиссер Ж. Вебер. В ролях: Э. Беар, П. Крус, А. Хиль. Франция, Италия, Германия, 1998.

«День рождения Буржуя-2»
20.45, «НТВ»
Действие сериала разворачивается спустя год после трагической гибели Буржуя... Режиссер А. Матешко. В ролях: В. Николаев, А. Журавлев, А. Смоляков. Россия, Украина, 2001.

«Папочка-привидение»
21.00, «6-й канал»
Комедия. При жизни Элиот был постоянно занят и только после смерти понял, что мало времени уделял детям. У его души есть несколько часов, чтобы дети поняли, как он их любит... Режиссер С. Пуатье. В ролях: Б. Кросби, К. Рассел, Д. Николас. США, 1990.

«Черная кошка, белый кот»
21.30, «11-й канал»
Комедия, действие которой происходит в экзотической среде цыган. В счет долга кредитор требует от героя женить его сына на своей карлице сестре... Режиссер Э. Кустурица. В ролях: Б. Северджан, С. Тодорович, Б. Катич. Югославия, Франция, Германия, 1998.

«Золотая баба»
21.30, «ТВ-3 — Россия»
Фильм-сказка. В основе картины — легенда о Золотой богине, которой поклонялись вогулы, обитавшие в XVIII веке на Урале. Режиссер В. Кобзев. В ролях: Л. Борисов, А. Филозов. 1986.

«Один против всех»
22.00, «Региональное ТВ»
Фантастический боевик. Смертоносный вирус скосил большую часть населения земного шара. Оливер остался в живых, потому что имел в крови особенные антитела... Режиссер А. Флорентайн. В ролях: Г. Дэниэлс, Б. Крэмптон, Б. Дженесси. США, 1998.

«Закон»
22.05, «Россия»
Мини-сериал. Жизнь маленького провинциального города всколыхнула череда страшных и необъяснимых преступлений... Режиссер А. Велединский. В ролях: Д. Назаров, В. Раков, С. Гармаш. 23 серии. 2002.

«Вызов»
23.35, «Россия»
Триллер. В результате авиакатастрофы агент ФБР оказывается пленником преступника, которого он конвоировал... Режиссер Р. Макдональд. В ролях: Д. Руссо, Айс-Ти, М. Харрис. США, 1999.

Пятница, 30 августа

(Окончание. Начало на 13-й стр.)

«Найдешь друга — найдешь сокровище»
00.45, «NBN»
Приключенческая комедия. Война давно закончилась, но не для героя фильма, самурая, охраняющего гарнизонную казну на одном из островов Тихого океана. Режиссер С. Корбуччи. В ролях: Т. Хилл, Б. Спенсер, Д. Фуджока. США, 1981.

«Безумный Макс»
00.50, «Россия»
Боевик. Полицейский Макс начинает мстить бандитам за гибель своей семьи... Режиссер Д. Миллер. В ролях: М. Гибсон, Д. Самюэль. США, 1979.

«Похищение в раю»
1.00, «1-й канал»
Приключенческая драма. После свадьбы сестры адвокат едет вместе с молодоженами в путешествие, но неожиданно на яхту нападают пираты... Режиссер Р. Хэдден. В ролях: Д. Фишер, Ш. Росс. США, 1999.

«Ужин в четыре руки»
1.15, «НТВ»
Драма по пьесе Пауля Барца «Возможная встреча». Два великих музыканта Георг Фридрих Гендель и Иоганн Себастьян Бах жили настолько разной жизнью, что вряд ли была возможна их личная встреча... Режиссер М. Козаков. В ролях: М. Козаков, Е. Стеблов, А. Грачев. 1999.

«Там же, тогда же»
2.15, «6-й канал»
Мелодрама. После проведенной вместе ночи герои дают клятву раз в году встречаться в определенный день на определенном месте... Режиссер Р. Маллиган. В ролях: А. Алда, Э. Берстайн, А. Бонар. США, 1978.

Суббота, 31 августа

(Окончание. Начало на 14-й стр.)

«Террор в воздухе»
21.50, «Региональное ТВ»
Триллер. Неизвестный террорист уничтожает пассажирские самолеты, направляя их на здания и промышленные объекты. Герой проникает на борт самолета, который маньяк намеревается обрушить на атомную станцию... Режиссер Б. Мисиоровски. В ролях: К. Локен, Б. Каррера, Б. «Слай» Уильямс. США, 2001.

«Крик-2»
22.35, «Россия»
Триллер. Синди мечтает о спокойной жизни в студенческом городке... Режиссер У. Крэйвен. В ролях: Д. Аркетт, Н. Кэмпбелл, К. Кокс. США, 1997.

«Школа стюардесс»
23.10, «6-й канал»
Комедия. Двух друзей исключают из летного училища. Не желая расставаться с мечтой об авиации, они поступают в школу стюардесс. Но в первом же полете у них начинаются неприятности... Режиссер К. Бланкато. В ролях: Б. Калле, М. Кадорет, Д. Мост. США, 1986.

«Десятка»
23.20, «НТВ»
Комедия. Когда знаменитому композитору исполнилось 42, он почувствовал, что старость не за горами и решил напоследок поразвлечься... Режиссер Б. Эдвардс. В ролях: Д. Эндрюс, Б. Дерек, Б. Деннехи. США, 1979.

«Близнец»
23.20, «NBN»
Комедия. Выдавая себя за двух братьев-близнецов, симпатичный аферист ухаживает сразу за двумя богатыми красотками... Режиссер И. Робер. В ролях: П. Ришар, К. Мор. Франция, 1984.

«Мыс страха»
23.45, «1-й канал»
Триллер. История противостояния вышедшего на свободу преступника и его бывшего адвоката... Режиссер М. Скорсезе. В ролях: Р. де Ниро, Н. Нолт, Д. Ланж. США, 1991.

«Время сексуального освобождения»
00.30, «11-й канал»
Мелодрама. Начало 1970-х годов. В это «время сексуального освобождения» герои пытаются найти ответы на жизненно важные для них вопросы... Режиссер М. Спиноза. В ролях: К. Куро, В. Эльбаз, Ж. Пайа. Франция, 1999.

«Навсегда»
1.35, «6-й канал»
Мелодрама. Пилот-ас работает в службе тушения лесных пожаров. Он излишне рискует своей жизнью и часто летает слишком низко над горящими деревьями, полностью полагаясь на свое мастерство... Режиссер С. Спилберг. В ролях: Р. Дрейфусс, Х. Хантер, Б. Джонсон. США, 1989.

Воскресенье, 1 сентября

(Окончание. Начало на 15-й стр.)

«Однажды в Америке»
21.10, «Россия»
Эпическая гангстерская сага в стиле ретро о становлении и закате еврейской мафии в Нью-Йорке. После многолетнего изгнания гангстер по кличке Лапша возвращается в Нью-Йорк... Режиссер С. Леоне. В ролях: Р. де Ниро, Д. Вудс, Э. Макговерн. США.

«Остров доктора Моро»
21.30, «1-й канал»
Триллер. После крушения самолета герой попадает на удаленный тропический остров, где становится пленником доктора Моро... Режиссер Д. Франкенхаймер. В ролях: М. Брандо, В. Килмер, М. Дакаскос. США, 1996.

«Мадемуазель»
21.30, «ТВ-3 — Россия»
Драма. Спокойная семейная жизнь Клер закончилась, когда она встретила Пьера... Режиссер Ф. Лиоре. В ролях: Ж. Гамблен, С. Боннер. Франция, 2001.

«Затмение»
22.50, «Культура — 29-й канал»
Психологическая драма. Героиня ищет любовь и сама же отталкивает ее... Режиссер М. Антониони. В ролях: А. Делон, М. Витти, Ф. Рабаль. Италия, Франция, 1961.

«Охранник для дочери (Сара)»
23.00, "НТВ"
Драма/триллер. После гибели дочери по его вине офицер польского спецназа опускается... Но такой специалист не может долго оставаться невостребованным... Режиссер М. Шлещицки. В ролях: Б. Линда, Ц. Пазура, М. Перепечко. Польша, 1997.

«Почерк убийцы»
23.10, «11-й канал»
Фильм был показан в пятницу, 30 августа.

«Семь лет желания»
23.50, «1-й канал»
Комедия. Верный муж и прекрасный отец впервые за семь лет брака остается один в Нью-Йорке. Тогда он решает познакомиться со своей очаровательной соседкой по дому поближе... Режиссер Б. Уайлдер. В ролях: М. Монро, Т. Эуэлл, С. Тафтс. США, 1955.

«Байки из склепа»: «Рыцарь-демон»
00.00, «6-й канал»
Комедийный фильм ужасов. Брейкер — хранитель последнего из семи ключей, которые не дают хаосу воцариться во Вселенной. Если ключ окажется в руках рыцаря-демона, в мире окончательно восторжествуют силы тьмы... Режиссеры: Г. Эдлер, Э. Дикерсон. В ролях: И. Кэссир, Б. Зейн, У. Сэдлер. США, 1999.

«Черные береты»
00.20, «25-й — 7 ТВ»
Триллер. Четыре друга — морских пехотинца — увольняются из армии. Во время прощальной прогулки на теплоходе герои вступают в смертельную схватку с мафией... Режиссер В. Доценко. В ролях: В. Шлыков, И. Муругов, В. Шойков, В. Нисков. 1994.

«Солярис»
1.50, «6-й канал»
Фантастический фильм по одноименному роману Станислава Лема. Режиссер А. Тарковский. В ролях: Н. Бондарчук, Д. Банионис, Ю. Ярвет. 1972.