ТЕЛЕСЕНСАЦІЯ

№27, СЕРЕДА, 7 ЛИПНЯ 2010р.

Сенсації, програма та реклама

Міла Йовович відгуляла весілля у Москві

с. 3

Одрі Хепберн визнали найкрасивішою жінкою XX ст.

с. 11

Lady GaGa обійшла Обаму в Facebook

с. 15

Пугачовій потрібна серйозна операція

УТ-1

06.00 "Доброго ранку, Україно!"
06.00 Ранкова молитва
06.05 Православний календар
06.10, 07.00, 08.00, 12.00, 15.00, 18.00 Новини
06.20, 07.20, 08.10, 23.10 Спорт
06.30, 07.25, 08.20, 09.05, 12.20, 15.40, 18.50, 21.40, 23.20, 01.50 Погода
06.35, 07.30, 08.25 М/ф
07.10 Ера бізнесу
07.45 Автодрайв
08.40 Корисні поради
09.20 Кубок світу FIFA-2010. ФІНАЛ
12.10, 18.20, 21.20, 01.40 Діловий світ
12.30, 03.40 Д/ф "Справа "божевільного". А. Ведель"
13.00 Вікно в Америку
13.30 Кубок світу FIFA-2010. Щоденник
14.20 Чемпіонату світу FIFA-2010. Церемонія закриття
15.15, 05.50 Діловий світ. Агросектор
15.25 Euronews
15.50 Д/с У дні шкільних канікул. "Скарби цивілізацій", 1 с.
16.25 Шлях здоров'я з академіком Авакяном Г.С
17.00, 02.00 Т/с "Диявол із Орлі. Ангел із Орлі", 1 с.
18.35, 21.30 Світ спорту
19.00 Про головне
19.40 х/ф **Кінокласика. "Жорстокий романс", 1 с.**
21.00, 01.20 Підсумки дня
21.50, 05.00 "Попередження" з М. Вереснем
22.50 Трійка, Кено
23.00, 00.00 Підсумки
23.25 Від першої особи
00.15 Д/ф "Паломник"(Крим)
03.00 Наша пісня
04.05 Тетяна Цимбал представляє: "Лінія долі"
04.30 Хай щастить

УТ-2 1+1

06.10 Т/с "Янгол-охоронець"
06.55, 07.35, 08.05, 09.05 "Сніданок з 1+1"
07.00, 08.00, 09.00, 17.30, 19.30 ТСН
07.10 М/ф "Петрик П'яточкин"
10.00 Т/с "Слово жінці"
11.00 х/ф **"Закрите царство"**
13.15 "Шість кадрів"
13.35 Т/с "Сищик Самоваров"
15.30 Т/с "Маргоша - 2"
16.30 "Анатомія слави"
17.40 "Криве дзеркало"
19.25 "Погода"
20.05 Т/с "Свати"
21.10, 02.50 х/ф **"Антикілер - 2"**
01.20 х/ф **"Діви ночі"**

Інтер

06.10 Д/п "С.Мартінсон. Комічний лиходій"
06.55 "Шалені татусі"
07.00, 08.00, 09.00, 12.00, 18.00 Новини
07.10, 08.10 "Ранок з Інтером"
09.10 Т/с "Повернення Мухтара-2"
10.10 Т/с "Невидимки"
11.15 "Детективи"
12.10, 03.35 "Знак якості"
12.40 Т/с "Агент національної безпеки-2"
14.00 Т/с "Меч"
15.05 "Зрозуміти. Пробачити"
15.50 "Жди меня"
17.20, 03.10 Т/с "Сусіди"
18.10 Т/с "Принцеса та жебрачка"
19.05 Т/с "Кармеліта. Циганська пристрасть"
20.00, 01.55 "Подробиці"
20.30 Т/с "Обручка".
21.30 Т/с "Аннушка"
23.45 Д/п "Секретні історії. Реальна фантастика"
01.00, 04.50 Д/п "Популярна наука. Хто побудував Стоунхендж?"
02.30, 04.05 Т/с "Монк"

ICTV

05.05 Служба розшуку дітей
05.10, 06.45, 08.40, 01.45, 04.10 Погода
05.15 Країна має знати!
05.45 Факти тижня з Оксаною Соколовою
06.35, 08.00 Ділові факти
06.40, 08.35 300 сек/год
06.50 Т/с "Термінатор. Хроніки Сари Коннор"
07.45, 08.45 Факти. Ранок
07.55, 08.55, 12.55, 19.20, 01.40 Спорт
08.05 Ділові факти: Гроші
09.00 Т/с "Леся+Рома"
09.40, 21.55 Comedy Club
10.45 Т/с "Солдати"
11.45 Провокатор
12.45 Факти. День
13.00 Анекдоти по-українськи
13.25 Т/с "Час Волкова"
14.25 Т/с "По закону"
15.25 Т/с "Менти-1"
16.20 х/ф **"Наперекір смерті"**
18.45 Факти. Вечір
19.25 Надзвичайні новини з Костянтином Стогнієм
20.00 Т/с "Менти-9/2"
23.00, 04.15 Свобода слова з Андрієм Куликовим
01.00 Надзвичайні новини
01.50 х/ф **"Викрадена".**
03.45 Факти

П'ятий канал

06.00 Програма передач
06.01, 22.30 "Час-Тайм"
06.15, 00.15, 03.15, 05.15 "Час спорту"
06.25, 10.20, 13.20, 15.10, 17.20, 18.25, 22.45, 00.25, 03.20, 05.20 "Погода на курортах"
06.30 "Ранок на 5-му"
09.10, 22.15, 23.20, 02.45, 04.15 "Бізнес-час"
09.20, 12.20, 14.20, 16.10, 17.50, 22.20, 23.50, 02.50, 04.25 "Погода в Україні"
09.30, 13.30, 14.30 "5 елемент"
10.00, 11.00, 12.00, 13.00, 14.00, 15.00, 16.00, 17.00, 18.00, 20.30, 23.00, 03.00, 05.00 "Час новин"
10.30, 11.30, 12.30 "Спільний проект 5 каналу та інформаційного агентства Уніан "Прес-конференції у прямому ефірі"
10.55, 01.50, 02.55, 03.25, 04.20, 05.25 "Огляд преси"
11.20 "Зверни увагу з Тетяною Рамус"
15.15, 16.15 Народне ток-шоу "Майдан"
17.30, 04.30 "Територія закону"
18.30, 23.30 "Хроніка дня"
18.45, 05.30 "Київський час"
19.00, 00.00, 04.00 "Час новин" (російською мовою)
19.20, 01.00 "Новий час"
21.00, 02.00 "Час"
21.50, 03.30, 05.40 "Велика політика"
00.30 "Автопілот-новини"
00.40 "Ресторанні новини"

СТБ

04.45, 21.30 Т/с "Кулагін та Партнери"
05.35 х/ф **"Карнавальна ніч"**
06.50, 00.55 "Бізнес"
06.55 Т/с "Комісар Рекс"
08.55 х/ф **"Леший"**
11.55 "Битва екстрасенсів"
13.00 "Битва екстрасенсів. Діти-ясновидці"
14.00 "Російські сенсації. Останній сеанс"
14.55 "Давай одружимося"
16.55, 18.15 Т/с "Адвокат"
18.00, 22.00 "Вікна-Новини"
19.15 "У пошуках істини. Три кохання "батька" Махно"
20.15 "Слідство вели. Медова пастка"
22.20 Т/с "Адвокат" (2)
00.45 "Вікна-Спорт"
01.00 х/ф **"Татусі"**
02.30 Т/с "Медіум"

Новий канал

05.00 Т/с "Колишня"
05.45 Т/с "Стан свідомості"
06.25, 19.20 Т/с "Курсанти"
07.30, 08.30, 19.15, 00.45 Погода
07.35, 08.35 "Підйом"
09.00 х/ф **"Моє перше весілля"**
10.55, 20.15 Т/с "Щасливі разом"
11.55 "ВСЕ для ВАС" Телемагазин
12.15, 23.20 Інтуїція
13.30 М/с "Веселі мелодії"
13.50 М/с "Пригоди Джекі Чана"
14.25, 15.45 Teen Time
14.30 Т/с "Третя планета від сонця"
14.50 Т/с "Кайл XY-2"
15.50 Т/с "Ранетки"
16.50, 22.20 Т/с "Татусеві дочки"
17.55, 21.15 Т/с "Вороніни"
19.00 Репортер
19.10, 00.40 Спортрепортер
00.50 Служба розшуку дітей
00.55 Т/с "4400"
01.40 М/ф "Смертельна битва. Подорож починається"
02.15, 04.00 Студія Зона ночі Культура
02.20 С.Параджанов. Відкладена прем'єра
02.35 Країна людей
03.00 Студія Зона ночі
03.05 Медицина Київської Русі
03.20 Хто гоїв рани козакам?
03.30 Рідні стіни
03.45 Найкращі... Серед повитух
04.05 Крапка роси
05.00 Зона ночі

ТЕТ

06.30, 01.30, 02.30, 03.30, 04.30, 05.30 7 VJ
07.00, 01.00, 02.00, 03.00, 04.00, 05.00, 06.00 Сьоме небо
07.30, 19.30 "Дом-2"
08.30 М/с "Невгамовні привиденята"
09.30, 23.30 "Дивись, хто прийшов!"
10.00 Телемагазин
11.00 "Ціна кохання"
12.00 Т/с "Баффі-переможниця вампірів", 134 с.
13.00 "Давай одружимося"
14.00 М/с "Джордж з джунглів", 8 с.
14.30 М/с "Сабріна-маленька відьма", 21 с.
15.00 М/с "Черепашки-ніндзя, 45-46 с.
16.00 Т/с "Прості істини, 101-102 с.
17.00 Т/с "Баффі-переможниця вампірів", 135 с.
18.00 Т/с "Чи боїшся ти темряви?"
18.30 "Єралаш"
19.00, 20.30 Т/с "Універ".
21.00 "Звана вечеря"
22.00 "Давай спробуємо"
23.00 "Дом-2".Спецвипуск
00.00 Т/с "Клуб".
01.45, 02.45, 03.45, 04.45, 05.45 Сім новин

НТН

06.00 "Історія України"
07.00 х/ф **"Де б не працювати"**
08.40 "Правда життя". Тюрма: школа життя?
09.15, 21.50 Т/с "CSI: Лас-Вегас"
10.10, 22.50 Т/с "Закон і порядок"
11.10 Т/с "Виклик - 2"
13.10 "Вчинок"
13.40 "Легенди бандитського Києва". ДПУ проти дефензиви
14.15 х/ф **"Жовтий карлик"**
16.30 х/ф **"Спокійний день наприкінці війни"**
17.15 х/ф **"Стамбульський транзит"**
18.35, 04.15 "Агенти впливу"
19.00, 21.30, 00.50, 03.05, 05.10 "Свідок"
19.20 Т/с "Псевдонім "Албанець" -
23.50 Т/с "Криміналісти: мислити як злочинець"
01.20 х/ф **"Бладрейн"**
03.30 "Мобільні розваги"
03.50 "Речовий доказ"
04.40 "Правда життя"
05.30 "Легенди бандитської Одеси"

Тоніс

05.50, 05.05 Диваки
06.30 Переможний голос віруючого
07.00, 18.45, 20.00, 23.45 "Життя"
07.15, 15.00 М/ф
07.55, 09.25, 12.00, 14.55, 18.55, 21.00, 23.55 Погода
08.00, 18.40, 20.55, 23.40 24 години Бізнес
08.30, 09.30, 02.15 Твій хіт
09.00 Портрети дикої природи
11.00 Живе багатство України
11.30 Таємниці, магія та чаклунство
12.30 Погляд у майбутнє
16.00 х/ф **"Манія Жизелі"**
18.05, 04.50 Сильні світу сього
18.30, 20.30, 23.30, 05.30 "24 години"
19.00 Право на життя
21.05 х/ф **"На краю Всесвіту"**
23.00 Медичний детектив
00.00 Таємниці долі
02.45 Партизани
03.35 Остарбайтери
04.20 Країна вулканів

ТВІ

06.30 М/ф "Христофор Колумб"
07.00, 18.30 Оперативная служба 112
07.30 Классная реклама
08.00 "Смехопанорама"
09.30, 05.00 х/ф **"Похищение "Савойи"**
12.00 Черное и белое
13.00 Д/ф "Очевидец катастроф"
14.00 Д/ф "Инженерные катастрофы"
15.00 Д/ф "Как началась жизнь"
16.00, 19.00 "Военная Тайна"
17.00 Знак восклицания
18.00, 20.30, 03.00 Сегодня
20.00 Деревня дураков
21.00 Д/ф "Мегакатастрофы"
22.00 Т/с "Числа"
23.00, 03.30 Правда Романа Скрыпина
23.30 Д/ф "Исповедь приговоренного"
00.00 Т/с "Бухта страсти"
01.30 х/ф **"Пробуждение Габриэллы"**
04.00 Музыка на канале

ТРК Україна

06.00, 06.50, 05.25 Срібний апельсин
06.30, 17.00, 19.00, 03.30 Події
07.00 Т/с "Єфросинія", 100 с.
08.00, 14.40 Т/с "Слід"
08.55, 03.00 Т/с "Безмовний свідок"
10.00 Нова Хвиля в Юрмалі - 2009. Вибране
12.10 х/ф **"Сорок"**
14.00 Т/с "Безмовний свідок - 3", 85 с.
15.35 Щиросерде зізнання
16.00 Федеральний суддя
17.10 Критична точка
18.00 Т/с "Єфросинія", 101 с.
19.20 Т/с "Дикий", 1 с.
20.20 Т/с "Глухар - 2", 35 с.
21.20 х/ф **"Пік Данте"**
23.30 х/ф **"Муза"**
01.30 х/ф **"Білявка в нокауті"**
04.40 Т/с "Висяки", 1 с.

М-1

07.00, 10.30, 11.30, 15.40, 16.30, 18.00, 19.30, 21.30, 01.00 Хіти Non-Stop
10.00, 17.30 Флінстоуни
11.00, 18.30 Новіє Рускіє Горкі
15.00 E! News weekly
16.00 Потапі і Настя. М'ясистий тур
17.00 chatDivchat
19.00 Ікра
21.00 Snoop Dogg's
22.55 Булки
23.00 "Свіжа кров"

Мегаспорт

06.00 Доступний екстрім
06.20 Чудова п'ятірка
07.05, 04.15 Термінатори
08.00, 09.45 СпортМанія
08.25 МЕГА - А.Р.М.І.Я
08.45 Гладіатори
10.15 Арена Титанів
11.10, 16.35 Тотальне знищення
12.00 Бушидо
12.55 Mortal Комбат
13.50 Фізика тіла
14.45 Тваринна дикість: Залізна хватка
15.40, 05.05 Монстромобілі
17.30 Людина vs Природа. Наука виживати
18.30 Базука
19.30, 01.00 Залізний тілоохоронець
21.30 Екстремальні ситуації
22.30 Меч
23.30, 02.50 ЛігаДам
00.00 Основний інстинкт
03.15 Mortal Combat

м. Тернопіль ТВ-4

06.00, 10.00, 18.00 Т/с "Ангел із Орлі"
06.45, 09.15, 10.45 Ранковий фітнес
07.00, 16.00, 19.00 22.00 00.30 Провінційні вісті. Тиждень
07.30, 18.50, 20.55 22.30 01.00 Оголошення. Бюро знахідок
07.35 Знати більше
08.20, 20.45 ВУЛИЦЯМИ СЛАВЕТНИХ
08.30 Переможний голос віруючого
09.00, 00.15 Час-Тайм
09.30 "Справжня ціна"
09.45 "Таїна сузір'їв", гороскоп Івана Круп'яка
11.00, 16.10 Дитяча година
12.00 "Сім'я від А до Я"
12.30 Вікно в Америку
13.00, 17.00 "Усіма широтами"
13.30 Телевізійна служба "Милосердя"
13.45 "Гра долі"
14.00, 01.05 х/ф **"Молодший пілот"**
17.30 "Гал-кліп"
19.30 "Погляд зблизька"
19.50 ТНЕУ - калейдоскоп подій
20.00 Наші вітання
21.00, 02.30 Леді SP+
21.30, 03.00 "Гамма смаку"
22.35, 03.30 х/ф **"Ланцюг"**

ІНТБ

07.00, 07.40, 08.40, 16.00 Мультсалон
07.10, 08.10, 11.15, 13.20, 15.25, 17.25 "Сінема"
07.15, 08.15 Новини, Новин з павутини, Погода, Гороскоп, Хронограф, Афіша
09.00, 11.00, 12.30, 13.30, 14.00, 15.30, 17.30, 21.00, 23.10 Український хіт
09.30, 12.00 "День в Україні" (тижневий випуск)
09.55, 11.55, 13.55, 16.55, 18.25, 19.55, 20.25, 21.55 "Спекотний сезон"
10.00 Новини, Новин з павутини, Погода, Гороскоп, Хронограф, Афіша, Телебіржа
10.30 Арт-Терія
11.20, 21.15 "В гості до світу"
11.40, 22.25 "Джунглі шоу-бізнесу"
13.00, 15.00, 17.00 Новини, Новин з павутини, Хронограф, Афіша, Телебіржа
18.00 "Життя-буття"
18.30 Новини, "Спекотне літо", Новини з павутини, Погода, Гороскоп, Хронограф, Афіша, Телебіржа
19.05 "За і проти"
19.30 Д/с "Феєрія мандрів"
20.00 Д/с "Унікальна Україна"
20.30 Новини, Телебіржа
20.50 Дитяча казка "Сімба"
21.30 Д/с "Загадки археології"
22.00 Новини, "Спекотний сезон", Новини з павутини, Погода, Гороскоп, Хронограф, Афіша, Телебіржа
22.30 "Профі за день"
23.00 "День в Україні"
23.30 Новини, Новини з павутини, Погода, Гороскоп, Хронограф, Афіша, Телебіржа
00.00 До півночі далеко
01.00 Електростанція
02.00 Рок-н-рол до рання
05.00 Кімната відпочинку

м. Тернопіль ТТБ

07.30, 13.10, 21.50, 23.05 Погода
07.35 "Абетка гурмана"
07.55 "Пісні нашого краю"
08.00 - 10.00 "Ранок з ТТБ"
10.00 "Відверті діалоги"
10.30 "Подорожні замальовки"
10.45 "До витоків"
11.00 М/ф
11.20 "Забуті пісні"
11.25, 22.25 "На музичній хвилі"
11.30 "Літературна вітальня"
12.00 "Дзвенить піснями рідний край"
13.00, 19.00, 21.30 "Вісті ТТБ"
13.15 Фільм-дітям "Золотий ключик"
14.30 Мультклейдоскоп
17.00 "Пульс України"
17.10 Україна: час місцевий. Мовлення територіальних громад
18.10 "Долі людські" (П. Зарічняк)
18.20 "Буша-заповідна земля"
18.55, 22.20 "Край, в якому я живу"
19.20 "Тема пік"
19.30 Програма для іменинників "Пісня в дарунок"
19.40 "Я хочу сказати"
19.50 "Західний експрес"
20.05 "Україна невідома". (Зоряний час)
20.25 "В об'єктиві ТТБ"
20.30 "Мандруємо Україною". (Малярство на склі)
20.45 "Вечірня казка"
21.00 "Освіта і суспільство"
21.15 "Звитяга"
22.00 "Дивоцвіти"
22.30 "Велети духу і слави. Українська місія"
22.35 "Літопис".("Павло Вірський- назавжди)"

ОРТ международное

05.00, 09.00, 12.00, 15.00, 18.00, 04.00 Новости
05.05 "Доброе утро"
09.15 "Малахов+"
10.25, 02.10 "Модный приговор"
11.25 "Контрольная закупка"
12.20 "Участок"
13.15 "Детективы"
14.00 Другие новости
14.20 "Понять. Простить"
15.20 "Хочу знать"
16.00 "Пока все дома"
16.50 "Федеральный судья"
18.15 "След"
18.55 "Давай поженимся!"
20.00 "Жди меня"
21.00 "Время"
21.30, 04.05 Т/с "Большая нефть"
22.35 "Познер"
23.40 х/ф **"Парижский антиквар", 1 с.**
00.50 х/ф **"Под крышами Монмартра", 1 с.**
03.05 "Моя родословная"

ОРТ 1 канал

07.00, 10.00, 06.00, 13.00, 16.00, 19.00 Новости
07.05, 10.15 "Доброе утро"
11.00 "Малахов+"
12.00, 03.35 "Модный приговор"
13.20 "Контрольная закупка"
13.50 "Участок"
14.30, 04.30 "Детективы"
15.00 Другие новости
15.25 "Понять. Простить"
16.20 "Хочу знать"
16.45 "Смак"
17.20, 05.00 Т/с "Обручальное кольцо"
18.05 "Федеральный судья"
19.15 "След"
20.05 "Давай поженимся!"
21.00 "Жди меня"
22.00 "Время"
22.30, 06.05 Т/с "Большая нефть"
23.25 "Познер"
00.25 Т/с "Московская сага"
01.15 х/ф **"Под крышами Монмартра", 1 с.**
02.25 "Гении и злодеи"
02.55 "Моя родословная"

РТР

04.00 "Утро России"
08.05, 02.35 "Родить вундеркинда"
09.00 "О самом главном". Ток-шоу
10.00, 13.00, 16.00, 19.00 Вести
10.35, 13.30, 16.15 Местное время. Вести-Москва
10.55 Т/с "Богатая и любимая"
11.55 Т/с "Райские яблочки"
13.50 Т/с "Тайны следствия"
15.30 "Кулагин и партнеры"
16.35 Т/с "Дворик"
17.05 Т/с "Ефросинья"
18.00 Т/с "Слово женщине"
19.30 Местное время. Вести
19.50 "Спокойной ночи, малыши!"
20.00 Т/с "Вы заказывали убийство"
21.55 "Дворжецкие. Вызов судьбе"
22.50 Фестиваль "Славянский базар - 2010"
23.55 "Вести+"
00.15 "Честный детектив"
00.45 х/ф **"Как найти идеал"**
03.30 "Городок". Дайджест

РТР планета

05.00 "Утро России"
09.05, 04.05 "Дворжецкие. Вызов судьбе"
10.00, 13.00, 16.00, 19.00 Вести
10.25 х/ф **"Ветка сирени"**
12.05 "О самом главном"
13.25, 01.30 Вести-спорт
13.35 "Городок". Дайджест
14.05 х/ф **"Путешествие во влюбленность"**
16.15, 22.20 "Кулагин и партнеры"
16.40, 02.35 Т/с "Кармелита. Цыганская страсть"
17.30, 03.20 Т/с "Однажды будет любовь"
18.25 Т/с "Дворик"
19.45 Т/с "Вера, Надежда, Любовь"
21.30 Т/с "Каменская"
22.55 Вести.ru
23.10 Фестиваль "Славянский базар - 2010"
00.05 "Вести+"
00.20 Т/с "Вечный зов"
01.50 Т/с "Территория красоты"

НТВ

05.00 Т/с "Рублевка. LIVE"
06.00 "Сегодня утром"
07.30 "Кулинарный поединок"
08.30 Чистосердечное признание
09.00, 12.00, 15.00, 18.00, 22.15 Сегодня
09.25 "Профессия - репортер"
10.00 Т/с "Агент особого назначения"
11.00 Суд присяжных
12.30 Т/с "Адвокат"
14.30, 17.30 Обзор. Чрезвычайное происшествие
15.30 Т/с "Улицы разбитых фонарей"
18.30 Т/с "Столица греха"
20.30 Т/с "Глухарь"
22.30 "Сеанс с Кашпировским"
23.25 Т/с "Таксист"
00.15 Авиаторы
00.45 х/ф **"Человек, несущий смерть"**
02.55 Особо опасен!
04.05 Т/с "2,5 человека"

НТВ мир

06.00, 07.00, 09.00, 12.00, 15.00, 18.00, 22.15 Сегодня
06.15, 07.15 Чрезвычайное происшествие
06.20 "Один день"
06.50 Умные деньги
06.55 Дежурный врач
07.20 "Завтрак"
07.30 "Кулинарный поединок"
08.30 Воскресная клипомания
09.25 Профессия - репортер
10.00 Следствие вели..
11.00 Суд присяжных
12.40 Самые громкие "Русские сенсации": "Звезды против черной магии. Книга судеб"
14.10 "Маски-шоу"
14.35, 17.30, 01.55 Обзор. Чрезвычайное происшествие
15.30 Чистосердечное признание
16.05 Криминальная Россия. "Особенности национальной разборки", 1 с.
16.40 Т/с "Возвращение Мухтара-2". "Взятка"
18.35 Час суда
19.25 Т/с "Ментовские войны-3". Ф. 2. "Образ врага", 1 с.
20.25 Т/с "Грязная работа". "Дело писателя". 1-2 с
22.40 Т/с "Знахарь", 1 с.
23.35 "Сеанс с Кашпировским"
00.25 Т/с "Преступление будет раскрыто". 9 с. "Два по цене одного"
01.15 "Ты смешной!"

НТВ Наше кино

05.00 "Разборчивый жених"
06.45 "Башня"
08.20 "Голос" из киноальманаха "Исключения без правил"
08.45 "Трактористы"
10.20 "Дон Сезар де Базан", 1-2 с.
13.00, 21.00 "Милый, дорогой, любимый, единственный..."
14.20, 22.20 "Девушка и Гранд"
16.00, 00.00 М/ф "Мы такие мастера..."
16.10, 00.10 "Мои университеты"
17.55, 01.55 "Вологодский романс"
19.30, 03.30 "Нежный возраст"

RTVI

06.00 "Германия за неделю"
07.00 М/ф
08.00 "Полный альбац"
09.00 Т/с "Дон Хуан и его прекрасная дама", 122 с.
10.00 Т/с "Крот", 7 с.
11.00 "Грани недели" с В.Кара-Мурзой
12.00 "Осторожно, история!"
13.00 х/ф **"Берегите женщин", 1 с. "Еврейское счастье"**
15.00, 02.00 Т/с "Дон Хуан и его прекрасная дама", 123 с.
16.00, 18.00, 01.00 "Особое мнение"
17.00, 05.00 Т/с "Территория красоты", 57 с.
19.00, 04.00 "Своими глазами"
20.00 "Цена победы"
21.00, 03.00 Т/с "Крот", 8 с.
22.00 "Сейчас в мире"
23.00 х/ф **"Обратная связь"**

После окончания - м/ф для взрослых

REN-TV

05.00 "Неизвестная планета": "Ливия. Три цвета времени", 1 ч.
05.30, 10.00 "Час суда"
06.30, 12.00 "Званый ужин"
07.30 Т/с "Солдаты - 7"
08.30, 11.30, 15.30, 18.30, 22.30 "Новости 24"
09.00 "Честно": "Чужие в доме"
11.00, 15.00 "Экстренный вызов"
14.00 "Давай попробуем?"
16.00, 19.00 "Громкое дело"
16.30 Т/с "Черкизона. Одноразовые люди"
17.30 "Честно": "...жить с бабушкой"
19.30 "Дорогая передача"
20.00 Т/с "Солдаты. И офицеры"
20.30 Т/с "Последний секрет Мастера"
21.30 "Справедливость"
23.00 Т/с "Улицы разбитых фонарей. Менты-3"
00.05 "Репортерские истории"
00.45 х/ф **"Контакт"**
02.05 Т/с "Воплощение Страха"
02.55 "Чрезвычайные истории": "Черные маклеры"
03.55 "Неизвестная планета": "Легенды Далмации"
04.20 Ночной музыкальный канал

TVCI

06.00 "Настроение"
08.10 "Постскриптум"
09.10, 17.50, 00.30 Т/с "Исцеление любовью"
10.00, 18.40 Д/ф "Александра Коллонтай и её мужчины"
10.40, 05.00 "Народы России"
11.05, 20.05 М/ф "Алиса в стране чудес"
11.30, 14.30, 17.30, 20.30 События
11.45, 02.00 "Московские истории Василия Ливанова"
12.10, 01.15 Т/с "Жаркий лед"
12.55, 22.00 "Московские меценаты"
13.20 "В центре событий"
14.10 "Репортер"
14.45, 17.20, 20.55 "Энциклопедия". "Мона Лиза". Леонардо да Винчи
14.50 Д/ф "Константин Райкин. А я такой! А я упрямый!"
15.30, 05.30 "Все в сад Максима Дунаевского!"
15.55, 02.30 Т/с "Адъютанты любви"
16.50 "Музыкальная история". Эдита Пьеха
19.20, 03.25 Т/с "Волчица"
21.05 Д/ф "Галина Шергова. Наша биография"
21.40 Д/с Гербы России
22.25, 04.10 Т/с "Александровский сад"
23.15 "Момент истины"
00.00 События. 25-й час

ТНТ

05.00 "Необъяснимо, но факт" - "Колдовство"
06.00 "Такси"
06.35 М/с "Котопес"
07.00 М/с "Как говорит Джинджер"
07.30, 00.00 "Комеди Клаб"
08.30, 09.00, 17.30, 19.00 "Универ" Ситком
09.30, 10.00, 18.30 "Счастливы вместе" Комедия
10.30, 11.00 М/с "Крутые бобры"
11.30, 12.00, 12.30 М/с "Эй, Арнольд"
13.00 "Саша + Маша" Комедия
13.30 "Женская лига: парни, деньги и любовь" Комедия
14.00 "Comedy Woman"
15.00 х/ф **"Кто подставил кролика Роджера"**
17.00 "Любовь на районе" Комедия
18.00, 19.30 "Интерны" Ситком
20.00 х/ф **"Мистер Крутой"**
22.00 "Дом-2. Город любви"
23.00 "Дом-2. После заката". Спецвключение
23.30 "Секс" с Анфисой Чеховой"
01.00, 01.25 "Сайнфелд" Комедия
01.55 "Дом-2. Мечты сбываются"
02.50, 03.25, 04.00 "Убойной ночи"
04.35 "Комедианты" Шоу
04.50 "Саша + Маша". Лучшее
05.00 Окончание программы

МУЗ-ТВ

04.00, 00.35 "МузТВ хит"
05.30 Муз-Заряд: музыка, звезды, мульты
07.30 "Наше"
08.25 PRO-Обзор
08.55, 22.00 "Звезды зажигают"
09.55 "Игра Крокодил"
10.55 "Биг Лав Шоу"
11.55 "Стилистика"
12.25 "Жена напрокат"
13.25 "Хит лист"
14.25 "Хью Грант и Лиз Херли. Звездные обломы"
14.55 "v-PROkate"
15.25 "На волне"
16.20 "Испытание верности"
16.45 "Укрощение строптивых"
17.45, 20.45, 23.30 PRO-Новости
18.00 "Ранетки"
18.30 "SEX-Битва"
19.00 "Топ-модель по-американски"
19.55 "Русский чарт"
21.00 "MAFIA"
23.00 "Полный Фэшн. Лучшие моменты"
23.45 Т/с "90210. Новое поколение"

OTV

02.00, 05.00, 08.00, 10.00, 13.00, 16.00, 19.00, 22.00 O-TV Every Day
02.15, 02.50, 04.50, 05.15, 05.50, 06.40, 07.30, 07.50, 08.15, 10.15, 10.50, 12.50, 13.15, 14.50, 15.50, 16.15, 18.30, 19.15, 19.50, 21.50, 22.15 Interactive
02.45, 04.45, 05.45, 07.00, 07.45, 10.45, 12.45, 14.45, 15.45, 18.00, 19.45, 21.45 Національний хіт-парад
06.00 Мультисвіт
00.00 OTV-ЧАТ

К-1

07.00 х/ф **“У пошуках капітана Гранта”**
08.35 Д/п “Дика планета”
09.00 Д/п “Хто погубив мая?”
10.00 “Скептик”
10.45 М/ф “Нездоланний залізний чоловік”
12.10, 00.50 Т/с “Солдати”
14.10 Д/п “Шукачі”
15.10, 22.00 Т/с “Мертва зона”
16.00, 23.50 Т/с “Зоряна брама. Атлантіс”
17.00, 23.00 Т/с “Полтергейст”
18.00 Д/п “Теорія неймовірності”
18.50 Т/с “Королівство кривих”
21.00 “Таємні знаки”
02.20 “Нічне життя”
06.30 AutoEVO

РЕТРО

05.22, 17.23 Портреты во времени
05.33, 14.41 Ретроспектива
05.41 х/ф **“Дети как дети”**
06.57 Д/ф “Коллекция № 1”
07.16 Д/ф “Утром шел снег”
07.51, 14.11, 20.10, 02.08 Т/с “Отель Фолти-Тауэрс”
08.23 XX век с Дмитрием Дибровым
08.28 Queen. Концерт “We will rock you”
10.06 Д/ф “Обводный канал”
11.22, 23.23 Эта неделя в истории
11.57 х/ф **“Странные взрослые”**
13.20 Д/ф “Наша мама - герой”
17.33 х/ф **“Мона Лиза”**
19.20 Кабачок ОСП-стулья
20.41, 02.40 Битклуб и Мюзикладен
21.11 Кабачок 13 стульев
22.05 Д/ф “Дети кукурузы”
22.25 Д/ф “На краю надежды”
23.59 х/ф **“Прикосновение руки”**
01.37 Песня года
03.11 Вас приглашает Михаил Жванецкий
04.32 Величайшие имена XX века

Enter-фільм

06.05, 12.45, 18.05, 00.15 “SMS-голосование”
06.25 “Детский сеанс”
08.25, 15.10 “Киноляпы”
09.05 Т/с “Молодые и неугомонные”. 41, 42 с.
11.05, 12.20, 17.40 “Витрина-ТВ”
11.35, 18.40, 00.45 “Саундтреки”
13.15 х/ф **“Пароль знали двое”**
15.50 х/ф **“Наследница Ники”**
19.20 х/ф **“Меня ждут на земле”**
21.05 “Вечерняя сказка”
21.30 Т/с “Фантастическое приключения”. 1, 2 с.
01.10 х/ф **“Старые клячи”**
03.05 Т/с “Фантастические приключения”. 1, 2 с.

КІНО

06.00 М/ф
06.35 М/с “Ракетная мощь-3”
07.00 М/с “Чудаковатые родители-5”
07.30 М/с “Денни Фантом”
08.00, 13.00 Т/с “Затерянные”
09.00, 15.05, 01.05 “Попкорн ТВ. Сумасшедшая скрытая камера”
09.35 “Телемагазин”
11.00, 14.00 Т/с “Звездный крейсер Галактика-4”
12.00, 19.30 Т/с “Ангел”
15.20 х/ф **“Затерянный мир”**
17.30, 18.00, 20.40, 21.05 М/с “Симпсоны”
18.30 Т/с “Секретные материалы-8”
21.30 х/ф **“Двойные неприятности”**
23.35 “Секс с Анфисой Чеховой”
00.00, 00.30 Т/с “Эдем”
01.40 “Попкорн ТВ. Смешное домашнее видео”
02.10 “Такси”
02.40, 04.30 “Киногод”
03.00 х/ф **“Чапаев”**
04.40 х/ф **“Девушка с характером”**

Телеклуб

19.00 Т/с “Очарование зла”, 5 с.
20.00 Т/с “Кровавый круг”, 3 с.
21.00 Т/с “Тайны следствия - 2”. “Заказчик”. ф.1, 1 с.
22.00 х/ф **“Инспектор Лосев”. 2 с. “Квадрат сложности”**
23.30 х/ф **“Инспектор Лосев”. 3 с. “Туман в Одессе”**
01.00 Т/с “Очарование зла”, 6 с.
02.00 Т/с “Кровавый круг”, 4 с.
03.00 Т/с “Тайны следствия - 2”. “Заказчик”. ф.1, 2 с.

СТС

05.00 М/с “Волчий дождь”
05.55 М/с “Смешарики”
06.00 М/с “Приключения Вуди и его друзей”
06.30, 08.30, 11.00, 14.30, 18.00 Т/с “Папины дочки”
07.30, 19.30 Т/с “Воронины”
08.00 Т/с “6 кадров”
09.00 Т/с “Я лечу”
10.00, 15.30 Т/с “Кремлевские курсанты”
12.30 М/с “Приключения мишек Гамми”
13.00 М/с “Настоящие охотники за привидениями”
13.30 М/с “Земля до начала времен”
14.00 М/с “Что новенького, Скуби Ду?”
16.30 “Галилео”
17.30 Т/с “Даешь молодежь!”
19.00 Т/с “Игрушки”
20.00 Т/с “Ранетки”
21.00 х/ф **“Учитель на замену”**
23.00 “Видеобитва. Лучшее”
23.30 “История российского шоу-бизнеса” Д/ц
00.30 Т/с “Жнец”
02.15 Т/с “Зачарованные”
04.00 Музыка на СТС

Hallmark

23.20 “История Мэтью Шепарда”
01.00, 01.50, 02.40 “Следствие ведет Да Винчи - I”
03.30 “Таинственная женщина - Видение убийства”
05.00, 05.50 “Дочери Маклеода-V”
06.45 “Жизнь на улице Либерти”
08.20 “Убийства в Мидсомере - XI”
10.05 “Загадать желание”
11.40, 15.50 “Темный ангел - I”
12.30, 16.40 “Зачарованные-VIII”
13.20, 17.30 “Джордан расследует - I”
14.10 “Клуб вторых жен”
18.20 “Танцы во время Луназы”
20.00 “Муж напрокат”
21.40 “Оправданные”

zone reality

07.00, 07.25, 12.00, 12.25, 19.05, 19.30 Отдел розыска без вести пропавших
07.50, 08.15, 13.15, 13.40 Детская реанимация
08.40, 10.20, 14.05, 17.25, 05.15 Городские медики
09.30, 15.45, 20.50 Анатомия катастрофы
11.10, 11.35, 18.15, 18.40, 06.05, 06.30 Грязные материалы
12.50, 01.25 Под кожей
14.55, 20.00, 22.05, 01.50, 04.25 Нераскрытые тайны
16.35, 23.45, 03.35 Торжество правосудия с Эрин Брокович
21.40, 01.00 Криминалисты
22.55, 02.40 Травма
00.35 За чертой

Discovery

07.00, 12.50 Джон, Кейт и восемь детей. Перестилка полов
07.25, 13.15 Король кондитеров. Замки, канноли и персонажи мультфильмов
07.55, 13.40 Жить непросто людям маленького роста! На юга с комфортом
08.20, 14.05 Оденься к свадьбе. Семейная поддержка
08.50 Пока тебя не было. Майями. 150 NW улица
09.45, 05.45 Запредельные торты. Пираты
10.40, 04.05 Энтони Бурден. Без предварительных заказов. Шанхай
11.30 Оденься к свадьбе. Официальный наряд
11.55, 17.00, 22.00, 03.10 Это лучше не носить
14.30 Лос-Анджелесские чернила. Нужна помощь
15.20, 06.35 Отремонтируй и продай с Томми Уолшем. США. Рене
15.45 Коронованные детки. Красивые куколки
16.35 Оденься к свадьбе. Платья и отношения
17.50 Моя греческая кухня. День рождения Софии
18.15 Роскошные базары
18.40 Майамские чернила. Эйми и Ёдзи подрались
19.30, 23.40 Джон, Кейт и восемь детей. Раскрась меня
19.55, 00.05 Король кондитеров. Аквариумы и обручения
20.20, 00.30 Жить непросто людям маленького роста!. Ролоффы на отдыхе
20.45, 00.55 Оденься к свадьбе. Невесты-принцессы
21.10, 02.15 Лос-Анджелесские чернила. Персонажи комиксов
22.50 Майамские чернила. Дри требует уважения
01.25 Осторожно. Телесные работы. Три лица
04.55 Пока тебя не было. Провиденс. Пет Хейвен

NATIONAL GEOGRAPHIC

05.00 На крючке: ловля монстров: Демоны морских глубин
06.00 Войны насекомых
07.00, 12.00 Дикое побережье Калифорнии
08.00, 13.00 Первозданная природа: Биг-Сур - дикая природа побережья Калифорнии
09.00 Дикая природа России: Сибирь
10.00 Мегазаводы: Ауди
11.00 Тайны истории: Романовы
11.30 Зона строительства: Самая крупная металлодробилка в мире
14.00 Школа охоты для косаток
15.00 Доисторические хищники: Челюсти, как бритва
16.00, 04.00 Долгий путь на юг: От Кигали до Малави
17.00 Мегазаводы: Порше
18.00 Когда природа дает сдачи: Торнадо
19.00, 01.00 Тайны истории: Распутин
19.30, 01.30 Зона строительства: Крупнейший круизный лайнер в мире
20.00, 23.00, 02.00 Мастера боя: Бои без правил
21.00, 00.00, 03.00 Особо строгий режим: Женская тюрьма
22.00 Запреты: Экстремальное целительство

Discovery

05.00, 12.45 Пятая передача
05.25, 13.15 Грязная работенка
06.20 Выжить любой ценой
07.15, 16.00, 01.50 Разрушители легенд
08.10, 00.55, 04.05 Головоломы
09.05, 17.00, 03.10 Требуется сборка
09.35, 17.30, 03.40 Как это работает
10.00 Мега-стройки
10.55, 18.00, 22.30 Top Gear
11.50 Американский чоппер
14.10 Смертельный улов
15.05 Дерзкие проекты
19.00, 23.30 Американские лесорубы
20.00 Американский порт
21.00 Черное золото
22.00, 02.45 Молниеносные катастрофы
00.25 Искривление времени

Discovery - science

07.00, 03.50 Супер-войны на свалке. Штурмовик
08.00, 09.55 Самые необычные истории НЛО. Великий заговор пришельцев
09.00 Самые необычные истории НЛО. Розвелл. Вся правда
10.50 Самые необычные истории НЛО. Инопланетяне в Шотландии
11.45 Самые необычные истории НЛО. Пришельцы-строители пирамид
12.40 Самые необычные истории НЛО. Хроники пришельцев-вампиров
13.35 Мы не одни во Вселенной?
15.25 Марс. В поисках жизни
16.20, 04.45 Требуется сборка
16.50 Головоломы
17.45 Разрушители легенд. Манипуляция сознанием
18.40, 22.00, 01.20 Аппараты Да Винчи. Бронированный танк
19.30, 22.50, 02.10 Короли строек. Мост через плотину Гувера
20.20 Как это работает
21.10 Мегамир. Гавайи
23.40 Самые лучшие. Мотоциклы
00.30, 06.10 Новый мир. Автомобили будущего
03.00 Завтра и послезавтра
05.10 Странные связи. Рвотная машина
05.40 За гранью

Animal Planet

07.00 Разрушители стереотипов
07.25 Поместье сурикатов
07.50, 08.15, 16.25, 03.30 Самые забавные животные планеты
08.45 Дело мастера боится
09.40, 14.35, 05.20 SOS дикой природы
10.05 После нападения
10.55, 15.30, 21.05, 05.45 Школа горилл
11.20 Шотландское общество защиты животных
11.50 Отдел по охране животных
12.45 Ветеринары-стажеры
13.10 Ветеринарная скорая помощь
13.40 Полиция Феникса
09.40, 14.35, 05.20 SOS Дикой природы
15.00, 06.10 Общество по спасению животных
15.55, 21.30 Переводчик с собачьего
17.20, 04.25 Введение в собаковедение
18.15, 22.00, 02.35 Я выжил
19.10, 23.50 Львы с Крокодильей реки
20.10, 00.45 Отдел защиты животных - Южная Африка
22.55 Полиция Хьюстона - отдел по защите животных
01.40 Дикие и опасные
06.35 Ветеринары на марше

Охота и Рыбалка

05.05 Амуниция и снасти
05.35 Вишневая косточка
06.05 Мир рыбалки
06.55, 09.35, 22.05 Мир подводной охоты
07.10 Американская рыбалка
07.40, 17.40 Планета рыбака
07.55 Мастер рыболов
08.25 Дичеразведение
08.55, 14.30 Секреты охоты с Бейбом Винкельманом
09.20, 04.15 На крючке
09.50 О собаках
10.20, 17.25 Диалоги о рыбалке. Народный проект
10.35 Оружие охоты
11.05, 02.05 Нож
11.20, 19.30, 01.40 Рыбалка в открытом море
11.45 Под водой с ружьем
12.15, 21.45, 03.55 Секреты рыбалки с Бейбом Винкельманом
12.40 Снасти
12.55, 17.55, 20.10, 02.20 Диалоги о рыбалке
13.20 По рекам России
13.50, 21.05, 03.15 Основной инстинкт
14.05 В погоне за крупной рыбой с Ларри Далбергом
14.50 Ружье
15.05 История охоты
15.35 Клевое место
16.05 Охота в новом Свете
16.30 Рыбаки-амфибии
18.25 Особенности охоты на Руси
19.00, 04.30 Личный опыт
19.55 Охотничьи байки
20.35 Альманах странствий
21.20, 03.30 Подводные репортажи Гая Харви
22.25 Охота без границ
23.40 Мотолодки
00.15 Охота на сибирскую косулю
01.10 Большая охота
02.45 Гордон в засаде

DRIVE

05.00 По дорогам Второй мировой
05.30, 09.00 Top Gear
06.25 Кругосветка по бездорожью
06.55 WTCC. Превью сезона
07.25, 22.15, 04.45 Снимая на ходу
07.40 Формула Дрифт
08.10, 13.30, 16.00, 17.15, 19.30, 00.15 Мотодизайн
08.15, 03.35 Автошкола
08.30, 19.35 Автоособенности
09.55 Лучшие машины мира
10.25 IRC. Ревью сезона
10.55, 17.00 Автомедиа
11.10 Обгоняя время
12.00 Внедорожники
12.30 Встречное движение
13.00 Автодрайв
13.35 Персона
14.05 Мой гараж
14.35 Суперкросс 2009
15.30, 20.05 Это вы можете
16.05 Формула-мастер. Седьмой этап. Первая гонка, Ошерслебен
16.55, 23.00, 02.30 Пит-стоп
17.20 Pro moto
17.50, 21.20, 01.35, 04.20 Автомобильные истории
18.15 Городские джунгли. Москва
18.45, 20.35 50 машин, которые стоит попробовать
19.00 Вторые руки
20.50, 23.05 Ретро авто
21.45 Мотоособенности
22.30 Байки от байкеров
23.35 Рулевая тяга
00.20 Эндуро-кросс 2009
01.05 Городские джунгли. Питер
02.00 Тюнинг
02.35 Чемпионат Европы по картингу. Третий этап, Франция
03.05 Мировой финал по картингу в Макао
03.50 Мотодрайв

EXTREME

01.00 Bmx Megatour
02.00 Set In Stone - Известный альпинист Дейв Биркетт покоряет горные вершины
03.00 One Winter Story - Фильм о спортсменке Саре Герхард
04.00, 05.00 Bad Boy Racers - Программа про гонки
06.00, 06.30, 07.00, 07.30 I-Ex - Разные виды экстремального спорта
08.00, 17.00 Profiles: Jeremy Jones - Программа про сноубордиста Джереми Джонса
08.30, 17.30 Pkra World Cup - Canada - Чемпионат по кайтингу
09.00, 18.00 Red Bull Romaniacs - Соревнования по фристайл-мотокроссу в Румынии
09.30, 10.00, 18.30, 19.00 Adidas Sickline Extreme Kayak World Cup - Чемпионат по каякингу
10.30 Nissan Summer Outdoor Games - Соревнования в разных видах экстремального спорта
11.00, 15.00, 21.00, 00.00 Fim World Motocross Mx1 = Mx2 Ep2 - Соревнования по мотокроссу
12.00, 12.30, 16.00, 16.30, 20.00, 20.30 Nissan UCI Mountain Bike World Cup - Соревнования по маунтинбайку
13.00, 22.00 Winter Dew Tour 09/10 - Самые захватывающие моменты в экстремальных видах спорта
14.00, 14.30 Gumball 300.2008 - Невероятные столкновения и падения в экстремальном спорте
23.00 Fight Girls Series 2 - Женская борьба в Таиланде

Euro Sport

09.30 Мотоспорт по выходным
09.45 Супербайк. Чемпионат мира в Чехии (Брно). Заезд 2
10.30, 14.30, 19.30, 00.30 Футбол - SOCCER CITY. Йоханнесбург, ЮАР
11.00, 15.00, 18.00 Гребля. Кубок мира в Швейцарии (Люцерн)
12.15, 16.15, 20.10, 01.00 Велоспорт. Тур де Франс. Стасьон де Русс - Морзин-Аворьяз. Этап 8
14.25, 17.55, 02.25 Велоспорт - “Планета Армстронг”. Журнал
20.00, 21.35 Футбол - Евроголы. Новости
21.50 Вот это да!!!
22.00 Про рестлинг. Обзор WWE (World Wrestling Entertainment)
22.30 Про рестлинг. Vintage Collection. Оскар Гонзалес Гутиеррез (Рей Мистерио). Крис Джерико. США
23.30 Сильнейшие люди планеты. Лига чемпионов в Ирландии

Здоровье ТВ

05.00, 17.05 Я победил эту боль
05.30 Правила здоровья
05.55 Будем здоровы
06.25, 18.25 Ошибки здоровья
06.55, 12.15, 17.35, 18.55, 02.10, 03.30 Азбука здоровья
07.00, 21.00 Не выходя из дома
07.30, 21.30 Ты - то, что ты ешь
08.00, 22.00 Издержки производства
08.30, 22.30 Школа разума
09.00, 23.00 Я расту
09.30, 23.35 Секреты здоровья
09.55, 00.00 Практика здоровья
10.35, 00.30 Панацея
11.05, 01.00 Наболевший вопрос
11.45, 01.40 Кабинет красоты
12.20, 02.15 Здоровье от звезды с Татьяной Пушкиной
13.10, 03.00 Внимание, еда!
13.40, 03.35 Как Вы себя чувствуете?
14.10, 04.05 Как прожить дольше
15.05 Тело человека
15.35 Женский журнал
16.15 Борьба за жизнь
17.40 Когда еда убивает
19.00 Я жду ребенка
19.30 Познай себя
20.00 История болезней
20.30 Кто стареет быстрее?

НТВ Детский Мир

05.00, 09.00 х/ф **“Дай лапу, друг!”**
06.05, 10.05, 14.15 М/с “Чебурашка идет в школу”, ф.4, “Сказка о Золотом петушке”, “Поросенок в колючей шубке”
07.00, 11.00 М/ф “Конек-Горбунок”
08.15, 12.15 М/ф “Василиса Микулишна”, “Про Петрушку”, “Клубок”
13.00 х/ф **“В поисках капитана Гранта”, 7 с. “Робинзон Океании”**
15.00 х/ф **“Тигры на льду”**
16.20 М/с “Котенок по имени Гав”, вып.1, “Великие холода”, “Веселая карусель”
17.00 М/ф “Тайна запечного сверчка”, “Петя-петушок”, “Медведь-липовая нога”, “Тайна желтого куста”, “Лягушонок ищет папу”
18.00 М/с “Покахонтас”, “Детский альбом”

Jetix

05.00, 12.35, 21.20 Лентяево
05.25, 23.50, 02.20 Что с Энди?
05.50, 13.55, 22.10, 02.45 Покемоны: Боевое измерение
06.15 X-Men
06.40, 11.45, 01.55 Монстер Бастер Клаб
07.05, 13.25, 18.55 Приколы на переменке
07.10, 10.55, 16.00, 18.05, 20.55, 23.25, 04.25 Кид vs Кэт
07.35, 16.50 Галактический футбол
08.00, 17.15 Невероятный Халк
08.25 Железный человек
08.50, 09.15, 19.00, 19.30 H2O: Просто добавь воды
09.40, 10.05, 16.25, 03.10 Чародейки
10.30, 15.10, 21.45 Удивительные приключения космической команды
11.20, 15.35, 18.30, 23.00, 04.00 Джимми Кул
12.10 Фантастическая Четверка
13.00, 13.30, 22.35, 01.05, 01.30 Тоталли Спайс
14.20, 20.00, 00.15, 00.40, 03.35 Мир Квеста
14.45 Мистическая власть Боевых Рейнджеров
17.40 Человек-паук
20.30 Pucca
04.50 Shorts

НОВИНИ КІНО

Одрі Хепберн покупці визнали найкрасивішою жінкою XX ст.

Одрі Хепберн – голлівудську актрису і фотомодель – визнали найкрасивішою жінкою XX сторіччя. Зірка фільмів “Сніданок у Тіффані” і “Римські канікули” отримала титул найкрасивішої жінки за підсумками опитування, проведеного жіночим онлайн-магазином QVC. В опитуванні брали участь більш ніж дві тисячі жінок.

На другому місці в рейтингу красунь опинилася британська актриса і телеведуча Шеріл Коул, яку раніше в 2010 році визнали найбільш стильною і найсексуальнішою жінкою. Усього покупці магазину назвали 10 найкрасивіших жінок XX століття: 1. Одрі Хепберн 2. Шеріл Коул 3. Мерілін Монро 4. Анджеліна Джолі 5. Грейс Келлі 6. Скарлетт Йоханссон 7. Холлі Беррі 8. Принцеса Діана 9. Келлі Брук 10. Дженніфер Еністон.

Нагадаємо, наприкінці минулого року колекцію суконь, аксесуарів і листів Одрі Хепберн продали на благодійному аукціоні в Лондоні за 268,3 тис. фунтів стерлінгів (близько 440 тис. дол).

НОВИНИ КІНО

Назвали виконавця головної ролі у новому фільмі про людину-павука

Головну роль у четвертому фільмі кінофраншизи про людину-павука зіграє актор Ендрю Гарфілд. Про це оголосила кіностудія Sony Pictures, передає Associated Press.

Режисер нового фільму Марк Вебб назвав Ендрю Гарфілда дуже талановитим актором. За його словами, хоча Гарфілд і невідомий широким масам, це дійсно хороший актор, що володіє тонким почуттям гумору і гострим розумом.

Один з продюсерів проекту Аві Арад зазначив, що завданням фахівців з кастингу було знайти такого Пітера Паркера, який би змусив глядача і плакати, і сміятися одночасно. На думку Арада, знайти такого актора їм вдалося.

Четвертий “Людина-павук”, який вийде на екрани кінотеатрів 3 липня 2012 р., стане першим великобюджетним проектом у кар’єрі 26-річного Гарфілда.

У новому фільмі головний герой Пітер Паркер опиниться за шкільною партою – час розповіді фільму перенесе нас на кілька років назад, коли він ще вчився в старших класах. Крім того, в Інтернет потрапили деталі сюжету 4-ї частини “Людини-павука”. У новому фільмі ворогом Спайдермена буде гігантська людиноподібна рептилія Ящір.

УТ-1

06.00 "Доброго ранку, Україно!"
06.00 Ранкова молитва
06.05 Православний календар
06.10, 07.00, 08.00, 12.00, 15.00, 18.00 Новини
06.20, 07.20, 08.10, 23.10 Спорт
06.30, 07.30, 08.20, 09.05, 12.20, 15.35, 18.50, 21.40, 23.20, 01.55 Погода
06.35, 07.35, 08.30 М/ф
07.10 Ера бізнесу
07.40 Створи себе
08.25 Рейтингова панорама
08.40 Корисні поради
09.15, 19.00 Про головне
09.55 Д/ф "Павло Вірський. Такий як є"
10.40, 03.05 Наше кіно. Художньо-публіц./ф "Іван Миколайчук. Посвята"
12.10, 18.20, 21.20, 01.45 Діловий світ
12.30 Громадська варта
12.55, 04.20 "Сільська правда" з Т.Метерчук
13.35 х/ф **Кінокласика. "Жорстокий романс", 1 с.**
15.15, 05.50 Діловий світ. Агросекатор
15.25 Euronews
15.45 Д/с У дні шкільних канікул. "Скарби цивілізацій", 2 с.
16.15 У дні шкільних канікул. "Крок до зірок" (ретроспектива)
17.00, 02.00 Т/с "Диявол із Орлі. Ангел із Орлі", 2 с.
18.35, 21.30 Світ спорту
19.40 х/ф **Кінокласика. "Жорстокий романс", 2 с.**
21.00, 01.25 Підсумки дня
21.45, 04.50 Т/с "Мовчання яструба", 1 с.
22.50 Трійка, Кено, Максима
23.00, 00.00 Підсумки
23.25 Від першої особи
00.15 Д/ф "Паломник"(Сербія)
01.20 Прес-анонс

УТ-2 1+1

06.05 "Служба розшуку дітей"
06.10 Т/с "Янгол-охоронець"
06.55, 07.35, 08.05, 09.05 "Сніданок з 1+1"
07.00, 08.00, 09.00, 17.15, 19.30, 03.00 ТСН
07.10 М/ф "Велетень-егоїст. Все навпаки"
10.00 Т/с "Слово жінці"
11.00, 00.50 х/ф **"Племіннички"**
12.55, 05.30 Т/с "Життя, якого не було"
13.55, 23.45 Д/ф "Таблетка від старості. Міфи та реальність"
15.00 Т/с "Маргоша - 2"
16.05, 20.05 Т/с "Свати "
17.25 Т/с "Закон і порядок-2. Відділ оперативних розслідувань"
18.25 Т/с "Ведмежий кут"
19.25 "Погода"
21.10, 03.35 х/ф **"На гребені хвилі"**
02.00 "Документ"

Інтер

06.05 Д/п "Секретні історії. Реальна фантастика"
06.55 "Шалені татусі"
07.00, 08.00, 09.00, 12.00, 18.00 Новини
07.10, 08.10 "Ранок з Інтером"
09.10 Т/с "Повернення Мухтара-2"
10.10 Т/с "Невидимки"
11.15 "Детективи"
12.10 "Знак якості"
12.40 Т/с "Агент національної безпеки-2"
14.00 Т/с "Меч"
15.10, 03.35 "Судові справи"
16.10 "Зрозуміти. Пробачити"
17.20, 03.10 Т/с "Сусіди"
18.10 Т/с "Принцеса та жебрачка"
19.05 Т/с "Кармеліта. Циганська пристрасть"
20.00, 01.55 "Подробиці"
20.30 Т/с "Обручка".
21.30 Т/с "Аннушка"
23.45 "Гучна справа. Закон Анастасії"
01.00, 05.00 Д/п "Ударна хвиля"
02.25 Телевізійна служба розшуку дітей
02.30, 04.15 Т/с "Монк"

ICTV

06.00, 06.50, 08.40, 01.20, 03.35 Погода
06.05, 03.05 Факти
06.35, 08.00 Ділові факти
06.45, 08.35 300 сек/год
06.55 Т/с "Термінатор. Хроніки Сари Коннор"
07.45, 08.45 Факти. Ранок
07.55, 08.55, 12.55, 19.20, 01.15 Спорт
08.05 Ділові факти. Гроші
09.00 Т/с "Леся+Рома"
09.35, 21.55 Comedy Club
10.40 Т/с "Солдати"
11.40 Т/с "Сліпий"
12.45 Факти. День
13.00 Анекдоти по-українськи
13.30 Т/с "Час Волкова"
14.30 Т/с "По закону"
15.25, 19.55 Т/с "Менти-9/2"
17.35 Т/с "Сліпий-2"
18.45 Факти. Вечір
19.25, 03.40 Надзвичайні новини з Костянтином Стогнієм
22.55 Т/с "Сопрано"
01.00 Факти. Підсумок дня
01.25 х/ф **"Сновиди".**
04.10 х/ф **"Чоловік в одному червоному черевику".**

П'ятий канал

06.00 Програма передач
06.01, 22.30 "Час-Тайм"
06.15, 00.15, 03.15, 05.15 "Час спорту"
06.25, 10.20, 13.20, 15.20, 17.20, 18.25, 22.45, 00.25, 03.20, 05.20 "Погода на курортах"
06.30 "Ранок на 5-му"
09.10, 22.15, 23.20, 02.45, 04.15 "Бізнес-час"
09.20, 12.20, 14.20, 16.20, 17.50, 22.20, 23.50, 02.50, 04.25 "Погода в Україні"
09.30, 13.30, 14.30 "5 елемент"
10.00, 11.00, 12.00, 13.00, 14.00, 15.00, 16.00, 17.00, 18.00, 20.30, 23.00, 03.00, 05.00 "Час новин"
10.30, 11.30, 12.30 "Спільний проект 5 каналу та інформаційного агентства Уніан "Прес-конференції у прямому ефірі"
10.55, 01.50, 02.55, 03.25, 04.20, 05.25 "Огляд преси"
11.20 "Зверни увагу з Тетяною Рамус"
15.30 "Не перший погляд"
16.30 "Мотор-ТБ"
17.30, 04.30 "Особливо небезпечно"
18.30, 23.30 "Хроніка дня"
18.45, 05.30 "Київський час"
19.00, 00.00, 04.00 "Час новин" (російською мовою)
19.20, 01.00 "Новий час"
21.00, 02.00 "Час"
21.50, 03.30, 05.40 "На межі"
00.30 "Автопілот-новини"
00.40 "Смачні подорожі"

СТБ

05.05 "Документальний детектив"
06.00, 00.45 "Бізнес"
06.05, 21.30 Т/с "Кулагін та Партнери"
06.55 Т/с "Комісар Рекс"
09.00 х/ф **"Леший - 2"**
12.00 "Нез'ясовно, але факт"
12.55 "Битва екстрасенсів. Діти-ясновидці"
13.55 "Моя правда. В головній ролі - Сергій Іванов"
14.55 "Давай одружимося"
16.55, 18.10 Т/с "Адвокат"
18.00, 22.00 "Вікна-Новини"
19.15 "Правила життя. Генії афери"
20.15 "Слідство вели. Іван Різник"
22.20 Т/с "Адвокат" (2)
00.35 "Вікна-Спорт"
00.50 х/ф **"Дім, милий дім"**
02.30 Т/с "Медіум"

Новий канал

14.00 М/с "Веселі мелодії"
14.25, 15.45 Teen Time
14.30 Т/с "Третя планета від сонця"
14.45 Т/с "Кайл XY-2"
15.50 Т/с "Ранетки"
16.50, 22.20 Т/с "Татусеві дочки"
17.55, 21.15 Т/с "Вороніни"
19.00 Репортер
19.10, 00.40 Спортрепортер
19.15, 00.45 Погода
19.20 Т/с "Курсанти"
20.15 Т/с "Щасливі разом"
23.20 Інтуїція
00.50 Т/с "4400"
01.35 Т/с "Кадети"
02.20, 04.20 Студія Зона ночі Культура
02.25 Костянтин Степанков
03.20 Студія Зона ночі
03.25 Світ Юрія Дрогобича
03.35 Земці
03.50 Чи повернеться лікар?
04.05 Благодійна медицина
04.25 Благословляю і молюся
04.55 Зона ночі

ТЕТ

06.30, 01.30, 02.30, 03.30, 04.30 7 VJ
07.00, 01.00, 02.00, 03.00, 04.00 Сьоме небо
07.30, 19.30 "Дом-2"
08.30 М/с "Невгамовні привиденята"
09.30, 23.30 "Дивись, хто прийшов!"
10.00 Телемагазин
11.00 "Ціна кохання"
12.00 Т/с "Баффі-переможниця вампірів", 135 с.
13.00 "Давай одружимося"
14.00 М/с "Джордж з джунглів", 9 с.
14.30 М/с "Сабріна-маленька відьма", 22 с.
15.00 М/с "Черепашки-ніндзя, 47-48 с.
16.00 Т/с "Прості істини, 103-104 с.
17.00 Т/с "Баффі-переможниця вампірів", 136 с.
18.00 Т/с "Чи боїшся ти темряви?"
18.30 "Єралаш"
19.00, 20.30 Т/с "Універ".
21.00 "Звана вечеря"
22.00 "Давай спробуємо"
23.00 "Дом-2".Спецвипуск
00.00 Т/с "Клуб".
01.45, 02.45, 03.45, 04.45 Сім новин

НТН

06.00 "Історія України"
06.55 х/ф **"Стамбульський транзит"**
08.40, 19.00, 21.30, 00.50, 03.20, 05.10 "Свідок"
09.00, 21.50 Т/с "CSI: Лас-Вегас"
10.00, 22.50 Т/с "Закон і порядок"
11.00, 01.20 "Карні справи"
12.00, 02.20 Т/с "Інспектор Деррік"
13.15, 19.20 Т/с "Псевдонім "Албанець" -
15.20 Т/с "Довга дорога в дюнах"
18.35 "Речовий доказ". Помста кинутої дитини
23.50 Т/с "Криміналісти: мислити як злочинець"
03.45 "Речовий доказ"
04.10 "Агенти впливу"
04.40 "Правда життя"
05.35 "Легенди бандитської Одеси"

Тоніс

14.00 Погляд у майбутнє
14.55, 18.55, 21.00, 23.55 Погода
15.00 М/ф
16.00, 21.05 х/ф **"На краю Всесвіту"**
18.05, 04.45 Сильні світу сього
18.30, 20.30, 23.30, 05.30 "24 години"
18.40, 20.55, 23.40 24 години Бізнес
18.45, 20.00, 23.45 "Життя"
19.00 Бойовий план
23.00 Медичний детектив
00.00 Таємниці долі
02.15 Твій хіт
02.45 Остарбайтери
04.20 Обличчя купюри
05.05 Диваки

ТВІ

06.30 М/ф "Христофор Колумб"
07.00, 18.00, 20.30, 03.00 Сегодня
07.30, 23.00, 03.30 Правда Романа Скрыпина
08.00, 20.00 Деревня дураков
08.30 Комедийный коктейль
09.45, 05.00 х/ф **"Сатана"**
12.00, 17.00 Т/с "Острог. Дело Федора Сеченова"
13.00 Д/ф "Очевидец катастроф"
14.00 Д/ф "Мегакатастрофы"
15.00, 22.00 Т/с "Числа"
16.00, 19.00 "Военная Тайна"
18.30 Д/ф "Дело каннских миллионеров"
21.00 Д/ф "Вселенная"
23.30 Д/ф "Алмазная цепь"
00.00 х/ф **"Пробуждение Габриэллы"**
01.30 х/ф **"Наследница"**
04.00 Музыка на канале

ТРК Україна

06.00, 06.50, 05.25 Срібний апельсин
06.30, 17.00, 19.00, 03.30 Події
07.00 Т/с "Єфросинія", 101 с.
08.00, 14.40 Т/с "Слід"
08.55, 03.00 Т/с "Безмовний свідок"
10.00 Т/с "Глухар - 2", 34 с.
11.00 Т/с "Дикий", 1 с.
12.00 Т/с "Висяки", 5 с.
13.00 Т/с "Брудна справа", 9 с.
14.00 Т/с "Безмовний свідок - 3", 86 с.
15.35 Щиросерде зізнання
16.00 Федеральний суддя
17.10, 03.50 Критична точка
18.00 Т/с "Єфросинія", 102 с.
19.20 Т/с "Дикий", 2 с.
20.20 Т/с "Глухар - 2", 36 с.
21.20 Т/с "Брудна справа", 13 с.
22.20 х/ф **"Точка вороття"(2)**
01.05 х/ф **"Пік Данте"**
04.40 Т/с "Висяки", 2 с.

М-1

07.00, 11.30, 16.30, 18.00, 20.00, 21.30, 23.00 Хіти Non-Stop
10.00, 17.30 Флінстоуни
10.30 GIRLS2GIRLS
11.00, 18.30 Новіє Рускіє Горкі
16.00, 21.00 Snoop Dogg's
17.00 chatDivchat
19.00 Шок та сльози Голлівуду. Українська версія
22.55 Булки

Мегаспорт

06.00 Доступний екстрім
06.20, 08.45 Гладіатори
07.05, 04.15 Термінатори
08.00, 09.45 СпортМанія
08.25 МЕГА - А.Р.М.І.Я
10.15, 18.30 Базука
11.10, 16.35 Тотальне знищення
12.00 Екстремальні ситуації
12.55 Mortal Комбат
13.50 Меч
14.45, 17.30 Людина vs Природа. Наука виживати
15.40, 05.05 Монстромобілі
19.30, 01.00 Боксер
21.30 Великі перегони
22.30 Повітряні бої
23.30, 02.50 ЛігаДам
00.00 Основний інстинкт
03.15 Mortal Combat

м. Тернопіль ТВ-4

14.00 Переможний голос віруючого
14.30 "Погляд зблизька"
15.00 Дитяча програма "Чарівний ключик"
15.30 "Гал-кліп"
16.00, 22.00, 19.00 Провінційні вісті
16.10 Дитяча година
17.00 "Усіма широтами"
17.30, 03.00 4-й квартал
18.00 Т/с "Ангел із Орлі"
18.50, 20.55, 22.30 01.00 Оголошення.Бюро знахідок
19.30, 00.30 "Гра долі"
19.45 Дитяча програма "Пригоди Крапусі та Водознайка"
20.00 Наші вітання
20.45 ВУЛИЦЯМИ СЛАВЕТНИХ
21.00, 02.30 Сільський календар
21.30 "Мій комфортний дім"
22.35, 04.00 х/ф **"Без звуку"**
00.15 Час-Тайм
01.05 х/ф **"Брелок з секретом"**
03.30 Музичні делікатеси

ІНТБ

07.00, 07.35, 08.35, 16.40 Мультсалон
07.05, 08.10, 11.15, 13.25, 17.25 "Сінема"
07.15, 08.15 Новини, Новин з павутини, Погода, Гороскоп, Хронограф, Афіша
09.00, 11.00, 12.15, 13.30, 14.10, 19.05, 22.35 Український хіт
09.30, 12.00, 14.00, 17.30, 23.00 "День в Україні"
09.55 "Спекотне літо"
10.00 Новини, Новин з павутини, Погода, Гороскоп, Хронограф, Афіша, Телебіржа
10.30, 16.00 Дитяча програма "Капітошка"
11.20, 21.00 Д/с "Загадки археології"
11.55, 13.55, 16.55, 18.25, 19.55, 20.25, 21.55 "Спекотний сезон"
12.30 "Профі за день"
13.00, 15.00, 17.00 Новини, Новин з павутини, Хронограф, Афіша, Телебіржа
15.30, 19.30 Д/с "Феєрія мандрів"
18.00, 21.30 "В гості до світу"
18.30 Новини, "Спекотний сезон", Новини з павутини, Погода, Гороскоп, Хронограф, Афіша, Телебіржа
20.00 "За і проти"
20.30 Новини, Телебіржа
20.50 Дитяча казка "Сімба"
21.45, 22.30 "Джунглі шоу-бізнесу"
22.00 Новини, "Спекотний сезон" , Новини з павутини, Погода, Гороскоп, Хронограф, Афіша, Телебіржа
23.30 Новини, Новини з павутини, Погода, Гороскоп, Хронограф, Афіша, Телебіржа
00.00 Подих 80-тих
01.00 Саркофаг
02.00 Електростанція
04.00 До півночі далеко
05.00 Кімната відпочинку

м. Тернопіль ТТБ

07.30, 19.20, 21.50, 23.00 Погода
07.35, 13.00, 19.00, 21.30 "Вісті ТТБ"
07.55, 14.25 "Пісні нашого краю"
10.00 "Україна невідома". (Зоряний час)
10.20, 19.25 "В об'єктиві ТТБ"
10.25 "На музичній хвилі"
10.30 "Звитяга"
10.45 "Освіта і суспільство"
11.00 М/ф
11.20 "Я хочу сказати"
11.30 "Літопис". ("Павло Вірський-назавжди")
12.00 "Дивоцвіти"
12.20 "Буша-заповідна земля"
12.55 "Край, в якому я живу"
13.10 "Тема пік"
13.20 "Долі людські". (П.Зарічняк)
13.30 Фільм-дітям "Чук і Гек"
14.30 Мульткалейдоскоп
17.00 "Пульс України"
17.10 Передачі ДТРК ""
18.10 "У світі незвичайного" (Музей антикваріату)
18.30 "Генії першого роду". (Агнон)
19.30 Програма для іменинників "Пісня в дарунок"
19.40 "Україна невідома". (Козаччина. Руїна)
20.00 "Консультує лікар"
20.30 "Моя професія". (Акушер)
20.45 "Вечірня казка"
21.00 "Земне тяжіння"
22.00 Д/Ф "Духовне світло Кам'янки"
22.15 На каналі ТТБ "Тернополянки"
22.25 "Велети духу і слави. Українська місія"
22.30 "Літопис". ("Олександр Гай")

ОРТ международное

05.00, 09.00, 12.00, 15.00, 18.00, 04.00 Новости
05.05 "Доброе утро"
09.15 "Малахов+"
10.25, 02.10 "Модный приговор"
11.25 "Контрольная закупка"
12.20 "Участок"
13.15 "Детективы"
14.00 Другие новости
14.20 "Понять. Простить"
15.20 "Хочу знать"
16.00 "Пока все дома"
16.50 "Федеральный судья"
18.15 "След"
18.55 "Давай поженимся!"
20.00 "Пусть говорят"
21.00 "Время"
21.30, 04.05 Т/с "Большая нефть"
22.35 "Тур де Франс"
23.40 х/ф **"Парижский антиквар", 2 с.**
00.50 х/ф **"Под крышами Монмартра", 2 с.**
03.05 "Здоровье"

ОРТ 1 канал

07.00, 10.00, 06.00, 13.00, 16.00, 19.00 Новости
07.05, 10.15 "Доброе утро"
11.00 "Малахов+"
12.00, 03.35 "Модный приговор"
13.20 "Контрольная закупка"
13.50 "Участок"
14.30, 04.30 "Детективы"
15.00 Другие новости
15.25 "Понять. Простить"
16.20 "Хочу знать"
16.45 "Смак"
17.20, 05.00 Т/с "Обручальное кольцо"
18.05 "Федеральный судья"
19.15 "След"
20.05 "Давай поженимся!"
21.00 "Пусть говорят"
22.00 "Время"
22.30, 06.05 Т/с "Большая нефть"
23.25 "Тур де Франс"
00.25 Т/с "Московская сага"
01.15 х/ф **"Под крышами Монмартра", 2 с.**
02.25 "Гении и злодеи"
02.55 "Здоровье"

РТР

04.00 "Утро России"
08.05 "Русский "Титаник". Дожить до рассвета"
09.00 "О самом главном". Ток-шоу
10.00, 13.00, 16.00, 19.00 Вести
10.35, 13.30, 16.15 Местное время. Вести-Москва
10.55 Т/с "Богатая и любимая"
11.55 Т/с "Райские яблочки"
13.50 Т/с "Тайны следствия"
15.30 "Кулагин и партнеры"
16.35 Т/с "Дворик"
17.05 Т/с "Ефросинья"
18.00 Т/с "Слово женщине"
19.30 Местное время. Вести
19.50 "Спокойной ночи, малыши!"
20.00 Т/с "Вы заказывали убийство"
21.55 "Загремим под фанфары... Борис Новиков"
22.50 Фестиваль "Славянский базар - 2010"
23.55 "Вести+"
00.15 х/ф **"Как только сможешь"**
02.30 Т/с "Девушка - сплетница"

РТР планета

05.00 "Утро России"
09.05, 04.05 "Загремим под фанфары... Борис Новиков"
10.00, 13.00, 16.00, 19.00 Вести
10.25, 01.50 Т/с "Территория красоты"
11.15, 21.30 Т/с "Каменская"
12.05 "О самом главном"
13.25, 01.30 Вести-спорт
13.35 "Суд идет"
14.20, 19.45 Т/с "Вера, Надежда, Любовь"
16.15, 22.20 "Кулагин и партнеры"
16.40, 02.35 Т/с "Кармелита. Цыганская страсть"
17.30, 03.20 Т/с "Однажды будет любовь"
18.25 Т/с "Дворик"
22.55 Вести.ru
23.10 Фестиваль "Славянский базар - 2010"
00.05 "Вести+"
00.20 Т/с "Вечный зов"

НТВ

05.00 Т/с "Рублевка. LIVE"
06.00 "Сегодня утром"
07.30 Квартирный вопрос
08.30 Чистосердечное признание
09.00, 12.00, 15.00, 18.00, 22.15 Сегодня
09.25 "Профессия - репортер"
10.00 Т/с "Агент особого назначения"
11.00 Суд присяжных
12.30 Т/с "Адвокат"
14.30, 17.30 Обзор. Чрезвычайное происшествие
15.30 Т/с "Улицы разбитых фонарей"
18.30 Т/с "Столица греха"
20.30 Т/с "Глухарь"
22.35 "Сеанс с Кашпировским"
23.25 Т/с "Таксист"
00.25 Т/с "Сталин. LIVE"
01.25 х/ф **"Помутнение"**
03.10 Т/с "Контора"
04.10 Т/с "2,5 человека"

НТВ мир

06.00, 07.00, 09.00, 12.00, 15.00, 18.00, 22.15 Сегодня
06.15, 07.15 Чрезвычайное происшествие
06.20 "Один день"
06.50 Умные деньги
07.20 "Завтрак"
07.30 Квартирный вопрос
08.30 Едим дома!
09.25 Профессия - репортер
10.00 Т/с "Ментовские войны-3". Ф. 2. "Образ врага", 1 с.
11.00 Суд присяжных
12.40 Т/с "Грязная работа". "Дело писателя". 1-2 с
14.25 "Маски-шоу"
14.35, 17.35, 01.55 Обзор. Чрезвычайное происшествие
15.30 Чистосердечное признание
16.05 Криминальная Россия. "Особенности национальной разборки", 2 с.
16.40 Т/с "Возвращение Мухтара-2". "Угар"
18.35 "Дела семейные"
19.25 Т/с "Ментовские войны-3". Ф. 2. "Образ врага", 2 с.
20.25 Т/с "Грязная работа". "Дело писателя". 3-4 с
22.40 Т/с "Знахарь", 2 с.
23.35 "Сеанс с Кашпировским"
00.25 Т/с "Преступление будет раскрыто". 10 с. "Без видимых причин"
01.15 "Ты смешной!"

НТВ Наше кино

05.00 "Милый, дорогой, любимый, единственный..."
06.20 "Девушка и Гранд"
08.00 М/ф "Мы такие мастера..."
08.10 "Мои университеты"
09.55 "Вологодский романс"
11.30 "Нежный возраст"
13.00, 21.00 "Чужая"
14.25, 22.25 "Австрийское поле"
16.00, 00.00 "Риск - благородное дело"
17.25, 01.25 М/ф "Это не про меня"
17.50, 01.50 "Донская повесть"
19.30, 03.30 "Лидер"

RTVI

06.00, 18.00 "Особое мнение", "Экономические новости"
07.00 М/ф
08.00 "Вечерние новости из Америки"
09.00 Т/с "Дон Хуан и его прекрасная дама", 123 с.
10.00 Т/с "Крот", 8 с.
11.00 "Арт-навигатор"
11.30 "Американский ликбез"
12.00 "Цена победы"
13.00 х/ф **"Берегите женщин", 2 с. После окончания - мультфильмы**
15.00, 02.00 Т/с "Дон Хуан и его прекрасная дама", 124 с.
16.00, 01.00 "Особое мнение"
17.00, 05.00 Т/с "Территория красоты", 58 с.
19.00, 04.00 "Клинч"
20.00 "Послезавтра"
21.00, 03.00 Т/с "Крот", 9 с.
22.00 "Сейчас в мире"
23.00 х/ф **"Квартет Гварнери"**

REN-TV

05.00 "Неизвестная планета": "Ливия. Три цвета времени", 2 ч.
05.30, 10.00 "Час суда"
06.30, 12.00 "Званый ужин"
07.30 Т/с "Солдаты - 7"
08.30, 11.30, 15.30, 18.30, 22.30 "Новости 24"
09.00 "Честно": "...жить с бабушкой"
11.00, 15.00 "Экстренный вызов"
14.00 "Давай попробуем?"
16.00, 19.00, 03.30 "Громкое дело"
16.30 Т/с "Черкизона. Одноразовые люди"
17.30 "Честно": "Вокзал не для всех"
19.30 "Дорогая передача"
20.00 Т/с "Солдаты. И офицеры"
20.30 Т/с "Последний секрет Мастера"
21.30 "Справедливость"
23.00 Т/с "Улицы разбитых фонарей. Менты-3"
00.00 х/ф **"Призрак оперы"**
02.00 "Я - путешественник"
02.30 "Военная тайна"
04.00 "Неизвестная планета": "Ливия. Три цвета времени", 1 ч.
04.25 Ночной музыкальный канал

TVCI

06.00 "Настроение"
08.10 Д/ф "Галина Шергова. Наша биография"
09.10, 17.50, 00.30 Т/с "Исцеление любовью"
10.00, 18.40 Д/ф "Любимая женщина Владимира Ульянова"
10.40 "Фактор жизни"
11.05, 20.05 М/ф "Алиса в стране чудес"
11.30, 14.30, 17.30, 20.30 События
11.45, 02.00 "Московские истории Василия Ливанова"
12.10, 01.15 Т/с "Жаркий лед"
12.55, 22.00 "Московские меценаты"
13.20 "Момент истины"
14.00, 05.30 Российские военные в начале XX века. "Алексей Брусилов. Загадка мемуаров"
14.45, 17.20, 20.55 "Энциклопедия". Бенджамин Франклин
14.50 "Сто вопросов взрослому"
15.30 "21 кабинет"
15.55, 02.30 Т/с "Адъютанты любви"
16.50, 05.00 Порядок действий. "Зубастые стоматологи"
19.20, 03.25 Т/с "Волчица"
21.05 Лицом к городу
22.25, 04.10 Т/с "Александровский сад"
23.15 Д/ф "Роже Вадим. Русский Пигмалион"
00.00 События. 25-й час

ТНТ

05.00 "Необъяснимо, но факт" - "НЛО: секс-миссия"
06.00 "Такси"
06.35 М/с "Котопес"
07.00 М/с "Как говорит Джинджер"
07.30, 00.00 "Комеди Клаб"
08.30, 09.00, 17.30, 19.00 "Универ" Ситком
09.30, 10.00, 18.30 "Счастливы вместе" Комедия
10.30, 11.00 М/с "Крутые бобры"
11.30, 12.00, 12.30 М/с "Эй, Арнольд"
13.00 "Саша + Маша" Комедия
13.30 "Женская лига: парни, деньги и любовь" Комедия
14.00 "Comedy Woman"
15.00 х/ф **"Мистер Крутой"**
17.00 "Любовь на районе" Комедия
18.00, 19.30 "Интерны" Ситком
20.00 х/ф **"Нереальный блокбастер"**
21.25 "Наша Russia"
22.00 "Дом-2. Город любви"
23.00 "Дом-2. После заката". Спецвключение
23.30 "Секс" с Анфисой Чеховой"
01.00 "Клуб бывших жен"
02.00 "Дом-2. Мечты сбываются"
02.50, 03.25, 04.00 "Убойной ночи"
04.35 "Комедианты" Шоу
04.50 "Саша + Маша". Лучшее
05.00 Окончание программы

МУЗ-ТВ

04.00, 00.35 "МузТВ хит"
05.30 Муз-Заряд: музыка, звезды, мульты
06.00, 07.00, 09.15, 13.45, 17.45, 20.45, 23.30 PRO-Новости
07.30 "Наше"
08.30, 19.55 М/ф
09.30, 23.00 "Полный Фэшн. Лучшие моменты"
09.50 "Русский чарт"
10.50 "10 самых"
11.20, 16.20 "Испытание верности"
11.50, 19.00 "Топ-модель по-американски"
12.50 "Рок любви"
14.00, 22.00 "Звезды зажигают"
14.55 "Жена напрокат"
15.25, 18.00 "Ранетки"
15.55, 18.30 "SEX-Битва"
16.45 "Укрощение строптивых"
21.00 "Как одеть звезду"
23.45 Т/с "90210. Новое поколение"

OTV

02.00, 05.00, 08.00, 10.00, 13.00, 16.00, 19.00, 22.00 O-TV Every Day
02.15, 02.50, 04.50, 05.15, 05.50, 06.40, 07.50, 08.15, 10.15, 10.50, 11.20, 12.50, 13.15, 14.50, 15.50, 16.15, 19.15, 19.50, 21.50, 22.15 Interactive
02.45, 04.45, 05.45, 07.45, 10.45, 12.45, 14.45, 15.45, 19.45, 21.45 Національний хіт-парад
06.00 Мультисвіт
11.00 Bon Appetit!
00.00 OTV-ЧАТ

К-1

06.50 Д/п "Гід по країнах світу"
08.00, 04.30 "Обережно, Задов!"
09.00 Д/п "Секретні історії"
10.00, 18.50 Т/с "Королівство кривих"
12.10, 03.00 Т/с "Солдати"
14.00, 21.00 "Таємні знаки"
15.00, 22.00 Т/с "Мертва зона"
16.00, 23.50 Т/с "Зоряна брама. Атлантіс"
17.00, 23.00 Т/с "Полтергейст"
18.00 Д/п "Теорія неймовірності"
00.50 "Формула-1"
05.10 "Нічне життя"
06.35 AutoEVO

РЕТРО

05.22, 17.23 Эта неделя в истории
05.57 х/ф **"Прикосновение руки"**
07.36 Песня года
08.07, 13.52, 02.10 Т/с "Отель Фолти-Тауэрс"

08.38, 02.42 Битклуб и Мюзикладен
09.09 Вас приглашает Михаил Жванецкий
10.30, 19.33 Величайшие имена XX века
11.22, 23.23 Портреты во времени
11.33 Ретроспектива
11.42 х/ф **“Дети как дети”**
12.58 Д/ф “Коллекция № 1”
13.23 Д/ф “Утром шел снег”
14.23 XX век с Дмитрием Дибровым
14.28 Queen. Концерт “We will rock you”
16.07 Д/ф “Обводный канал”
17.58 х/ф **“Не самый удачный день”**
20.03 “А”. Фестиваль
23.34 х/ф **“Мона Лиза”**
01.20 Кабачок ОСП-стулья
03.11 Кабачок 13 стульев
04.05 Д/ф “Дети кукурузы”
04.32 Д/ф “На краю надежды”

Enter-фільм

06.05, 12.05, 16.55, 23.35 “SMS-голосование”
06.20, 15.20 “Детский сеанс”
07.40, 00.05 “Киноляпы”
08.25, 00.30 Т/с “Молодые и неугомонные”. 43, 44 с.
10.20, 11.30, 16.25 “Витрина-ТВ”
11.00, 14.45, 17.25 “Саундтреки”
12.40 х/ф **“Меня ждут на земле”**
17.55 х/ф **“Война”. 1, 2 с.**
21.00 “Вечерняя сказка”
21.30 Т/с “Фантастические приключения”. 3, 4 с.
02.40 Т/с “Фантастическое приключения”. 3, 4 с.
04.15 х/ф **“Мечта”**

КІНО

06.00 М/ф
06.35 М/с “Ракетная мощь-3”
07.00 М/с “Чудаковатые родители-5”
07.30 М/с “Денни Фантом”
08.00, 13.00 Т/с “Затерянные”
09.00, 15.05, 01.15 “Попкорн ТВ. Сумасшедшая скрытая камера”
09.35 “Телемагазин”
11.00, 14.00 Т/с “Звездный крейсер Галактика-4”
12.00, 19.30 Т/с “Ангел”
15.25 х/ф **“Чуваки”**
17.30, 18.00, 20.40, 21.05 М/с “Симпсоны”
18.30 Т/с “Секретные материалы-8”
21.30 х/ф **“Одиночка”**
23.45 “Секс с Анфисой Чеховой”
00.10, 00.40 Т/с “Эдем”
01.50 “Попкорн ТВ. Смешное домашнее видео”
02.20 “Такси”
02.50, 04.30 “Киногод”
03.00 х/ф **“Подвиг разведчика”**
04.40 х/ф **“Сильва”**

Телеклуб

19.00 Т/с “Очарование зла”, 6 с.
20.00 Т/с “Кровавый круг”, 4 с.
21.00 Т/с “Тайны следствия - 2”. “Заказчик”. ф.1, 2 с.
22.00 х/ф **“Инспектор Лосев”. 3 с. “Туман в Одессе”**
23.30 Т/с “Визит к Минотавру”, 1 с.
01.00 Т/с “Плата за любовь”, 1 с.
02.00 Т/с “Кровавый круг”, 5 с.
03.00 Т/с “Тайны следствия - 2”. “Суббота-15 часов”. ф.2, 1 с.

СТС

05.00 М/с “Волчий дождь”
05.55 М/с “Смешарики”
06.00 М/с “Приключения Вуди и его друзей”
06.30, 08.30, 11.00, 14.30, 18.00 Т/с “Папины дочки”
07.00, 19.00 Т/с “Игрушки”
07.30, 19.30 Т/с “Воронины”
08.00, 22.45 Т/с “6 кадров”
09.00 Т/с “Я лечу”
10.00, 15.30 Т/с “Кремлевские курсанты”
12.30 М/с “Приключения мишек Гамми”
13.00 М/с “Настоящие охотники за привидениями”
13.30 М/с “Земля до начала времен”
14.00 М/с “Что новенького, Скуби Ду?”
16.30 “Галилео”
17.30 Т/с “Даешь молодежь!”
20.00 Т/с “Ранетки”
21.00 х/ф **“Замена. Последний урок”**
23.00 “Видеобитва. Лучшее”
23.30 “Инфомания”
00.00 Т/с “Жнец”
01.40 Т/с “Зачарованные”

Hallmark

23.10 “Следствие ведет Да Винчи - I”
00.00 “В погоне за свободой”
01.40 “Убийство на уме”
03.20 “Жизнь на улице Либерти”
05.00, 05.50 “Дочери Маклеода-V”
06.45 “Любовь приходит тихо”
08.20 “Ева”
10.00 “Вечеринка до упаду”
11.40, 15.50 “Темный ангел - I”
12.30, 16.40 “Зачарованные-VIII”
13.20, 17.30 “Джордан расследует-II”
14.10 “Справедливость по-техасски”
18.20 “Миссис Вашингтон едет в колледж Смита”
20.00 “Счастливая семерка”
21.35 “Идеальный сын”

zone reality

07.00, 07.25, 12.00, 12.25, 19.05, 19.30 Отдел розыска без вести пропавших
07.50, 08.15, 13.15, 13.40 Детская реанимация
08.40, 10.20, 14.05, 17.25, 05.15 Городские медики
09.30, 15.45, 20.50 Анатомия катастрофы
11.10, 11.35, 18.15, 18.40, 06.05, 06.30 Грязные материалы
12.50, 01.25 Под кожей
14.55, 20.00, 22.05, 01.50, 04.25 Нераскрытые тайны
16.35, 23.45, 03.35 Криминальные истории
21.40, 01.00 Криминалисты
22.55, 02.40 Травма
00.35 Лос-Анджелес. Отдел нравов

Discovery

07.00, 12.50 Джон, Кейт и восемь детей. Раскрась меня
07.25, 13.15 Король кондитеров. Аквариумы и обручения
07.55, 13.40 Жить непросто людям маленького роста! Ролоффы на отдыхе
08.20, 14.05 Оденься к свадьбе. Невесты-принцессы
08.50 Пока тебя не было. Провиденс. Пет Хейвен
09.45, 05.45 Запредельные торты. Леголэнд
10.40, 04.05 Энтони Бурден. Без предварительных заказов. Гонконг
11.30 Оденься к свадьбе. Платья и отношения
11.55, 17.00, 22.00, 03.10 Это лучше не носить
14.30 Лос-Анджелесские чернила. Персонажи комиксов
15.20, 06.35 Отремонтируй и продай с Томми Уолшем. США. Джейсон и Лонн
15.45 Коронованные детки. Сверкающие мечты
16.35 Оденься к свадьбе. Красное платье
17.50 Моя греческая кухня. Вечеринка парикмахера
18.15 Роскошные базары
18.40 Майамские чернила. Дри требует уважения
19.30, 23.40 Джон, Кейт и восемь детей
19.55, 00.05 Король кондитеров. Невеста, лодка и заморочки
20.20, 00.30 Жить непросто людям маленького роста! Мост слишком близко
20.45, 00.55 Оденься к свадьбе. Папина дочка
21.10, 02.15 Лос-Анджелесские чернила. Праздник Motley Crue
22.50 Майамские чернила. Безжалостные и беззубые
01.25 Осторожно. Телесные работы. Источник молодости
04.55 Пока тебя не было. Провиденс. Район Квин Мэри

NATIONAL GEOGRAPHIC

05.00 Спасение Парфенона
06.00 Хищники неба
07.00, 12.00 Мастера боя: Бои без правил
08.00, 13.00 Особо строгий режим: Женская тюрьма
09.00 Дикая природа России: Камчатка
10.00 Мегазаводы: Порше
11.00 Тайны истории: Распутин
11.30 Зона строительства: Крупнейший круизный лайнер в мире
14.00 Войны насекомых
15.00 Дикая природа России: Сибирь
16.00, 04.00 Долгий путь на юг: От Малави до Ботсваны
17.00 Мегазаводы: Нью-йоркское метро
18.00 Грандиозные переезды: Старинные дома
19.00, 01.00 Тайны истории: Жанна д’Арк
19.30, 01.30 Зона строительства: Крупнейшее казино мира
20.00, 23.00, 02.00 Инженерные идеи: Аэропорт Гонконга
21.00, 00.00, 03.00 Труднейший в мире ремонт: Солнечная башня
22.00 Запреты: Религиозный экстрим

Discovery

05.00, 12.45 Пятая передача
05.25, 13.15 Грязная работенка
06.20 Выжить любой ценой
07.15, 16.00, 01.50 Разрушители легенд
08.10, 00.55, 04.05 Головоломы
09.05, 17.00, 03.10 Требуется сборка
09.35, 17.30, 03.40 Как это работает
10.00, 15.05 Дерзкие проекты
10.55, 18.00, 22.30 Top Gear
11.50 Американский чоппер
14.10 Смертельный улов
19.00, 23.30 Сердце машины
20.00 Мега-стройки
21.00 Строительная помощь
22.00, 02.45 Молниеносные катастрофы
00.25 Искривление времени

Discovery - science

07.00, 03.50 Супер-войны на свалке. Гоночные катера
08.00 Самые необычные истории НЛО. Инопланетяне в Шотландии
09.00 Гигантские стройки. Самые большие подводные трубопроводы
09.55 Гигантские стройки. Международная космическая станция
10.50 Гигантские стройки. Великое соревнование американских горок
11.45 Гигантские стройки. Самая большая железная дорога в мире
12.40 Гигантские стройки. Охотники за алмазами
13.35 Гигантские стройки. Сингапурская подземка
14.30 Самые лучшие. Оружие
15.25 Самые лучшие. Бомбардировщики
16.20, 04.45 Требуется сборка
16.50 Головоломы
17.45 Разрушители легенд. Взрывающиеся брюки
18.40, 22.00, 01.20 Экоград. Создавая будущее
19.30, 22.50, 02.10 Discovery. Проект Земля. Возрождение леса
20.20 Как это работает
21.10 Мегамир. Канада
23.40 Самые лучшие. Спортивные машины
00.30, 06.10 Гигантские корабли. Авианосец Uss Nimitz
03.00 Завтра и послезавтра
05.10 Странные связи. Комариное пиршество
05.40 За гранью

Animal Planet

07.00 Разрушители стереотипов
07.25 Поместье сурикатов
07.50, 16.25, 03.30 Самые забавные животные планеты
08.45 Введение в собаководение
09.40, 14.35, 05.20 SOS Дикой природы
10.05 Львы с Крокодильей реки
10.55, 15.30, 21.05, 05.45 Школа горилл
11.20, 15.00, 06.10 Общество по спасению животных
11.50 Отдел по охране животных
12.45 Ветеринары-стажеры
13.10 Ветеринарная скорая помощь
13.40, 18.15, 22.00, 22.55, 02.35 Полиция Хьюстона - отдел по защите животных
15.55, 21.30 Переводчик с собачьего
17.20, 04.25 Введение в котоводство
19.10, 23.50 Хищники возвращаются
20.10, 00.45 Отдел защиты животных - Южная Африка
01.40 Дикие и опасные
09.40, 14.35, 05.20 SOS дикой природы
06.35 Ветеринары на марше

Охота и Рыбалка

05.05 История охоты
05.35 Клевое место
06.05 Охота в новом Свете
06.30 Спортивная рыбная ловля на Андаманских островах
07.25, 03.05 Диалоги о рыбалке. Народный проект
07.40, 00.25 Планета рыбака
07.55, 12.55, 16.15, 20.10 Диалоги о рыбалке
08.25 Особенности охоты на Руси
09.00 Охота без границ
10.15 Мотолодки
10.45 Охотминимум
10.50 Охота на ревущих оленей
11.45 Большая охота
12.15, 15.35, 04.05 Рыбалка в открытом море
12.40, 03.50 Нож
13.20 Гордон в засаде
13.50, 17.10, 21.05 Основной инстинкт
14.05, 17.25 Подводные репортажи Гая Харви
14.30, 17.50 Секреты рыбалки с Бейбом Винкельманом
14.50, 02.05 На крючке
15.05 Личный опыт
16.00 Охотничьи байки
16.40 Альманах странствий
18.10, 23.40, 02.20 Мир подводной охоты
18.25 Амуниция и снасти
19.00, 04.30 Под водой с ружьем
19.30 С удочкой в открытом океане
19.55 Снасти
20.35 По рекам России
21.20 В погоне за крупной рыбой с Ларри Далбергом
21.45 Секреты охоты с Бейбом Винкельманом
22.05 Ружье
22.20 Вишневая косточка
22.50 Записки великого охотника
23.55 Американская рыбалка
00.40 Мастер рыболов
01.10 Дичеразведение
01.40 Охота по-американски
02.35 Нахлыст
03.20 Оружие охоты

DRIVE

05.00 Вторые руки
05.30, 11.40, 17.00, 20.25, 23.00, 00.10, 03.40 Мотодизайн
05.35, 12.00 Автоособенности
06.05, 22.30 Это вы можете
06.35, 01.40 50 машин, которые стоит попробовать
06.50, 02.30 Ретро авто
07.20, 21.20, 00.45 Автомобильные истории
07.45 Мотоособенности
08.15, 10.55, 22.15 Снимая на ходу
08.30 По дорогам Второй мировой
09.00, 12.30 Top Gear
09.55 Кругосветка по бездорожью
10.25 WTCC. Превью сезона
11.10 Формула Дрифт
11.45, 20.30 Автошкола
13.25 Лучшие машины мира
13.55 IRC. Ревью сезона
14.25, 23.55 Автомедиа
14.40, 19.35 Обгоняя время
15.30 Внедорожники
16.00 Встречное движение
16.30 Автодрайв
17.05 Персона
17.35 Мой гараж
18.05 Суперкросс 2009
19.00 Тюнинг
19.30, 20.45, 02.25 Пит-стоп
20.50 Мотодрайв
21.45 ИЗРАИЛЬ. Нам любые дороги дороги
23.05 Формула-мастер. Седьмой этап. Первая гонка, Ошерслебен
00.15 Pro moto
01.10 Городские джунгли. Москва
01.55 Байки от байкеров
03.00 Рулевая тяга
03.45 Эндуро-кросс 2009
04.30 Городские джунгли. Питер

EXTREME

01.00, 13.00, 22.00 Winter Dew Tour 09/10 - Самые захватывающие моменты в экстремальных видах спорта
02.00, 23.00 Fight Girls Series 2 - Женская борьба в Таиланде
03.00, 03.30 Gumball 300.2008 - Невероятные столкновения и падения в экстремальном спорте
04.00, 04.30, 12.00, 12.30, 16.00, 16.30, 20.00, 20.30 Nissan UCI Mountain Bike World Cup - Соревнования по маунтинбайку
05.00, 05.30, 06.00, 06.30, 07.00, 07.30 I-Ex - Разные виды экстремального спорта
08.00, 17.00 Summer Dew Tour 2009 4 - Программа про скейтбординг
09.00, 18.00 Summer Dew Tour 2009 5 - Программа про скейтбординг
10.00, 19.00 Summer Dew Tour 2009 6 - Программа про скейтбординг
11.00, 15.00, 21.00, 00.00 Saab Salomon Mountain-X Race - Разные виды гонок
11.30, 21.30, 15.30, 00.30 Flipside - Взгляд изнутри на экстремальные виды спорта
14.00, 14.30 Breitling Airsports 2008 - Один из самых известных авиационных чемпионатов мира

Euro Sport

09.35 Вот это да!!!
09.45 Гребля. Кубок мира в Швейцарии (Люцерн)
11.00 Велоспорт. Тур де Франс. Стасьон де Русс - Морзин-Аворьяз. Этап 8
12.25, 23.55, 02.25 Велоспорт - “Планета Армстронг”. Журнал
12.30, 20.10 Велоспорт. Тур де Франс. Морзин-Аворьяз - Сен-Жан-де-Морьен. Этап 9
18.30 Футбол. Чемпионат мира до 20 лет в Германии. Женщины. Групповой этап. Германия - Коста-Рика
20.00 Футбол - Евроголы. Новости
21.00 Бокс - супербои. Полусредняя весовая категория. Виталий Кличко (Украина) / Шейн Мосли / Флойд Мейвезер (США)
22.00 Бокс. Турнир Super Six World Classic в США. Средняя весовая категория. Артур Абрахам - Андре Диррел
23.00 Велоспорт. Тур де Франс. Обзор
00.05 Супербайк. Чемпионат мира в Чехии (Брно). Заезд 2
01.00 Автоспорт. Суперкубок Порше (Сильверстоун, Великобритания)
01.30 Велоспорт. Тур де Франс

Здоровье ТВ

05.00 Я жду ребенка
05.30, 17.20 Познай себя
06.00, 17.55 История болезней
06.30, 18.25 Кто стареет быстрее?
07.00, 21.00 Я победил эту боль
07.30 Правила здоровья
07.55 Будем здоровы
08.25, 12.35, 15.40, 17.50, 18.55, 20.00, 21.30, 22.55, 04.10 Азбука здоровья
08.30, 22.25 Ошибки здоровья
09.00, 23.00 Не выходя из дома
09.30, 23.30 Ты - то, что ты ешь
10.00, 00.00 Издержки производства
10.40, 00.30 Школа разума
11.10, 01.00 Я расту
11.40, 01.35 Секреты здоровья
12.05, 02.00 Практика здоровья
12.40, 02.30 Панацея
13.10, 03.00 Наболевший вопрос
14.00, 03.40 Кабинет красоты
14.30, 04.15 Здоровье от звезды с Татьяной Пушкиной
15.10 Внимание, еда!
15.45 Как Вы себя чувствуете?
16.25 Как прожить дольше
19.00 Тело человека
19.30 Женский журнал
20.05 Неудобные болезни
21.35 Когда еда убивает

НТВ Детский Мир

05.00, 09.00 Фильм-сказка “Золотой ключик”
06.20, 10.20, 14.20 М/с “Котенок по имени Гав”, вып.1, “Великие холода”, “Веселая карусель”
07.00, 11.00 М/ф “Тайна запечного сверчка”, “Петя-петушок”, “Медведь-липовая нога”, “Тайна желтого куста”, “Лягушонок ищет папу”
08.00, 12.00 М/с “Покахонтас”, “Детский альбом”, “Лоскуток”
13.00 х/ф **“Тигры на льду”**
15.00 х/ф **“Не болит голова у дятла”**
16.15 М/с “Котенок по имени Гав”, вып.2, “Хвастливый мышонок”, “Все наоборот”, “Великое закрытие”
17.00 М/ф “Мартынко”, “Волшебное лекарство”, “Опять двойка” (приключения Мурзилки), “Как верблюжонок и ослик в школу ходили”, “Осенняя встреча”
18.00 М/с “Покахонтас”, “Чуня”, “Огневушка-поскакушка”

Jetix

05.00, 12.35, 21.20 Лентяево
05.25, 23.50, 02.20 Что с Энди?
05.50, 13.55, 22.10, 02.45 Покемоны: Боевое измерение
06.15 X-Men
06.40, 11.45, 01.55 Монстер Бастер Клаб
07.05, 13.25, 18.55 Приколы на переменке
07.10, 10.55, 16.00, 18.05, 20.55, 23.25, 04.25 Кид vs Кэт
07.35, 16.50 Галактический футбол
08.00, 17.15 Невероятный Халк
08.25 Железный человек
08.50, 09.15, 19.00, 19.30 H2O: Просто добавь воды
09.40, 10.05, 16.25, 03.10 Чародейки
10.30, 15.10, 21.45 Удивительные приключения космической команды
11.20, 15.35, 18.30, 23.00, 04.00 Джимми Кул
12.10 Фантастическая Четверка
13.00, 13.30, 22.35, 01.05, 01.30 Тоталли Спайс
14.20, 20.00, 00.15, 00.40, 03.35 Мир Квеста
14.45 Мистическая власть Боевых Рейнджеров
17.40 Человек-паук
20.30 Pucca
04.50 Shorts

НОВИНИ КІНО

Том Круз знову вирушить у небо

Один з найуспішніших голлівудських акторів Том Круз, котрий уже знімався в ролі військового льотчика у фільмі “Кращий стрілець”, може знову “вирушити” в небо.

Продюсер Джері Брукхаймер, який займається четвертою частиною “Піратів Карибського моря”, поділився думками із цього приводу.

— Ми вже давно думали про те, щоб зняти сиквел, але нічого тямущого придумати не змогли. За справу брався навіть сам Том, але безрезультатно. Нещодавно нам знову запропонували зняти продовження, і ми вже маємо декілька ідей. Але авіація дуже змінилася за цей час, так що доведеться нам думати, яким чином повернути Меверіка в цю історію, — сказав Брукхаймер.

Фільм Тоні Скотта “Кращий стрілець” вийшов на екрани в 1986 році і, зібравши в прокаті більше 350 млн дол., став однією з найбільш яскравих робіт Круза на початку його популярності.

У тій стрічці Том Круз зіграв роль пілота Піта Мітчелла на прізвисько Меверік, який навчається в елітній льотній школі. Варто зазначити, що після виходу кінофільму кількість тих, хто бажає вступити на службу у ВМС США, збільшилася аж на 500 відсотків.

НОВИНИ КІНО

Зйомки нового фільму бондіани остаточно зупинили

Роботу над новим фільмом про Джеймса Бонда, який мав вийти на екрани в 2012 р., припинено. У квітні цього року продюсери бондіани заявили про те, що роботу над стрічкою про агента 007 припинили на невизначений термін унаслідок нестабільного фінансового становища студії Metro-Goldwyn-Mayer, що займається дистрибуцією фільму. Однак тепер від стрічки з бюджетом у 200 млн дол. відмовилися остаточно. Коли робота над фільмом буде відновлена і чи буде вона відновлена взагалі, невідомо, повідомляє The Daily Mirror.

Роль британського агента в новій стрічці повинен був виконати Деніел Крейг, а на місце режисера був призначений Сем Мендес. Попередній фільм бондіани “Квант милосердя” зібрав у світовому прокаті близько 586 млн дол. при бюджеті 200 млн. Дівчину Бонда в цій стрічці зіграла українка Ольга Куриленко.

Заборгованість студії MGM складає близько 3,7 млрд дол. Восени 2009 року вона була виставлена на продаж, проте покупець так і не знайшовся.

УТ-1

06.00 "Доброго ранку, Україно!"
06.00 Ранкова молитва
06.05 Православний календар
06.10, 07.00, 08.00, 12.00, 15.00, 18.00 Новини
06.20, 07.20, 08.10, 23.10 Спорт
06.30, 07.30, 08.20, 09.05, 12.20, 15.35, 18.35, 21.40, 23.20, 01.55 Погода
06.35, 07.35 М/ф
06.40 Здорове харчування
07.10 Ера бізнесу
07.15 Рейтингова панорама
07.40 Створи себе
08.25 Соціальний компас
08.40 Корисні поради
09.15, 01.20 Прес-анонс
09.20, 18.45 Про головне
09.55 Д/ф "УПА. Тактика боротьби" ф.1
10.35, 03.05 х/ф **Наше кіно. "Комісари"**
12.10, 18.15, 21.20, 01.45 Діловий світ
12.30 Нова армія
13.05, 04.25 Право на захист
13.35 х/ф **Кінокласика. "Жорстокий романс", 2 с.**
15.15, 05.50 Діловий світ. Агросектор
15.25 Euronews
15.45 Д/с У дні шкільних канікул. "Скарби цивілізацій", 3 с.
16.15 У дні шкільних канікул. "Крок до зірок" (ретроспектива)
17.00, 02.00 Т/с "Диявол із Орлі. Ангел із Орлі", 3 с.
18.30, 21.30 Світ спорту
19.15 х/ф **Кінокласика. "Раба кохання"**
21.00, 01.25 Підсумки дня
21.45, 04.50 Т/с "Мовчання яструба", 2 с.
22.45 Мегалот
22.50 Суперлото, Трійка, Кено
23.00, 00.00 Підсумки
23.25 Від першої особи
00.15 Д/ф "Паломник"(Кіпр)

УТ-2 1+1

06.05 "Служба розшуку дітей"
06.10 Т/с "Янгол-охоронець"
06.55, 07.35, 08.05, 09.05 "Сніданок з 1+1"
07.00, 08.00, 09.00, 17.15, 19.30, 02.40 ТСН
07.10 М/ф "Гуси-лебеді .Жирафа і окуляри"
10.00 Т/с "Слово жінці"
10.55, 00.05 х/ф **"Племінники - 2"**
12.55, 05.30 Т/с "Життя, якого не було"
13.55, 23.00 Д/ф "Чудо природи - зір"
15.00, 04.40 Т/с "Маргоша - 2"
16.05 Т/с "Свати "
17.25 Т/с "Закон і порядок-2. Відділ оперативних розслідувань"
18.25 Т/с "Ведмежий кут"
19.25 "Погода"
20.05 Т/с "Свати"
21.05, 03.15 х/ф **"Створіння - 2"**
01.40 "Документ"

Інтер

06.05 "Гучна справа. Закон Анастасії"
06.55 "Шалені татусі"
07.00, 08.00, 09.00, 12.00, 18.00 Новини
07.10, 08.10 "Ранок з Інтером"
09.10 Т/с "Повернення Мухтара-2"
10.10 Т/с "Невидимки"
11.15 "Детективи"
12.10 "Знак якості"
12.40 Т/с "Агент національної безпеки-2"
14.00 Т/с "Меч"
15.10, 03.40 "Судові справи"
16.10 "Зрозуміти. Пробачити"
17.20, 03.15 Т/с "Сусіди"
18.10 Т/с "Принцеса та жебрачка"
19.05 Т/с "Кармеліта. Циганська пристрасть"
20.00, 02.00 "Подробиці"
20.30 Т/с "Обручка".
21.30 Т/с "Аннушка"
23.45 "Надзвичайні історії. Кома. Сон між життям та смертю"
01.00, 05.05 Д/п "Популярна наука. Контакт із прибульцями"
02.30 Телевізійна служба розшуку дітей
02.35, 04.20 Т/с "Монк"

ICTV

06.05 Служба розшуку дітей
06.10, 06.50, 08.40, 01.30, 03.30 Погода
06.15, 03.05 Факти
06.35 Ділові факти
06.45, 08.35 300 сек/год
06.55 Т/с "Термінатор. Хроніки Сари Коннор"
07.45, 08.45 Факти. Ранок
07.55, 08.55, 12.55, 19.20, 01.20 Спорт
08.05, 13.00 Анекдоти по-українськи
09.00 Люди, коні, кролики і...домашні ролики
11.40, 17.35 Т/с "Сліпий-2"
12.45 Факти. День
13.25 Т/с "Час Волкова"
14.30 Т/с "По закону"
15.25, 19.55 Т/с "Менти-9/2"
18.45 Факти. Вечір
19.25, 03.35 Надзвичайні новини з Костянтином Стогнієм
22.00 Comedy Club
23.00, 04.05 Т/с "Сопрано"
01.05 Факти. Підсумок дня
01.35 х/ф **"Родина президента", 1 с.**

П'ятий канал

06.00 Програма передач
06.01, 22.30 "Час-Тайм"
06.15, 00.15, 03.15, 05.15 "Час спорту"
06.25, 10.20, 13.20, 15.20, 17.20, 18.25, 22.45, 00.25, 03.20, 05.20 "Погода на курортах"
06.30 "Ранок на 5-му"
09.10, 22.15, 23.20, 02.45, 04.15 "Бізнес-час"
09.20, 12.20, 14.20, 16.20, 17.50, 22.20, 23.50, 02.50, 04.25 "Погода в Україні"
09.30, 13.30, 14.30 "5 елемент"
10.00, 11.00, 12.00, 13.00, 14.00, 15.00, 16.00, 17.00, 18.00, 20.30, 23.00, 03.00, 05.00 "Час новин"
10.30, 11.30, 12.30 "Спільний проект 5 каналу та інформаційного агентства Уніан "Прес-конференції у прямому ефірі"
10.55, 01.50, 02.55, 03.25, 04.20, 05.25 "Огляд преси"
11.20 "Зверни увагу з Тетяною Рамус"
15.30 "Здорові історії"
16.30 "Арсенал"
17.30, 04.30 "Велика політика"
18.30, 23.30 "Хроніка дня"
18.45, 05.30 "Київський час"
19.00, 00.00, 04.00 "Час новин" (російською мовою)
19.20, 01.00 "Новий час"
21.00, 02.00 "Час"
21.50, 03.30, 05.40 "Акцент"
00.30 "Автопілот-новини"
00.40 "Ресторанні новини"

СТБ

05.10 "Документальний детектив"
06.00, 00.45 "Бізнес"
06.05, 21.30 Т/с "Кулагін та Партнери"
06.55 Т/с "Комісар Рекс"
08.00 Кінець ефіру
12.45 "Битва екстрасенсів. Діти-ясновидці"
14.00 "Моя правда. Щаслива зірка Юрія Ніколаєва"
15.00 "Давай одружимося"
17.00, 18.15 Т/с "Адвокат"
18.00, 22.00 "Вікна-Новини"
19.15 "Зіркове життя. Зіркова "ліміта"
20.15 "Російські сенсації. Круті дітки"
22.20 Т/с "Адвокат" (2)
00.35 "Вікна-Спорт"
00.50 х/ф **"Аферисти"**
02.25 Т/с "Медіум"

Новий канал

04.50 Т/с "Колишня"
05.30 Т/с "Стан свідомості"
06.15, 19.20 Т/с "Курсанти"
07.15, 19.00 Репортер
07.30, 08.30, 19.15, 00.45 Погода
07.35, 08.35 "Підйом"
09.00, 01.40 Т/с "Кадети"
11.00, 20.15 Т/с "Щасливі разом"
12.00 "ВСЕ для ВАС" Телемагазин
12.15, 23.25 Інтуїція
13.30 М/с "Велике мультиплікаційне шоу"
13.50 М/с "Пригоди Джекі Чана"
14.25, 15.45 Teen Time
14.30 Т/с "Третя планета від сонця"
14.50 Т/с "Кайл XY-2"
15.50 Т/с "Ранетки"
16.50, 22.20 Т/с "Татусеві дочки"
17.50, 21.15 Т/с "Вороніни"
19.10, 00.40 Спортрепортер
00.50 Служба розшуку дітей
00.55 Т/с "4400"
02.25, 04.30 Студія Зона ночі Культура
02.30 Зірка Вавілова
03.15 Сашко Путря
03.30 Студія Зона ночі
03.35 Козацький флот
03.45 Братіє й дружино
04.00 За литовської доби
04.15 Дике поле
04.35 Київ. Відкриваючи загадки історії
04.50 Зона ночі

ТЕТ

14.00 М/с "Джордж з джунглів", 10 с.
14.30 М/с "Сабріна-маленька відьма", 23 с.
15.00 М/с "Черепашки-ніндзя, 49-50 с.
16.00 Т/с "Прості істини, 105-106 с.
17.00 Т/с "Баффі-переможниця вампірів", 137 с.
18.00 Т/с "Чи боїшся ти темряви?"
18.30 "Єралаш"
19.00, 20.30 Т/с "Універ".
19.30 "Дом-2"
21.00 "Звана вечеря"
22.00 "Давай спробуємо"
23.00 "Дом-2".Спецвипуск
23.30 "Дивись, хто прийшов!"
00.00 Т/с "Клуб".
01.00, 02.00, 03.00, 04.00, 05.00, 06.00 Сьоме небо
01.30, 02.30, 03.30, 04.30, 05.30 7 VJ
01.45, 02.45, 03.45, 04.45, 05.45 Сім новин

НТН

06.00 "Історія України"
06.45 х/ф **"Дуенья"**
08.40, 19.00, 21.30, 00.50, 03.25, 05.10 "Свідок"
09.00, 21.50 Т/с "CSI: Лас-Вегас"
10.00, 22.50 Т/с "Закон і порядок"
11.00, 01.20 "Карні справи"
12.00, 02.20 Т/с "Інспектор Деррік"
13.20, 19.20 Т/с "Псевдонім "Албанець" -
15.30 Т/с "Довга дорога в дюнах"
18.35 "Правда життя". За крок до смерті
23.50 Т/с "Криміналісти: мислити як злочинець"
03.50 "Речовий доказ"
04.15 "Агенти впливу"
04.45 "Правда життя"
05.30 "Легенди бандитської Одеси"

Тоніс

05.50, 05.05 Диваки
06.30 Переможний голос віруючого
07.00, 08.00, 18.45, 20.00, 23.45 "Життя"
07.20, 15.00 М/ф
07.50, 09.25, 12.00, 14.55, 18.55, 21.00, 23.55 Погода
07.55, 18.40, 20.55, 20.40 24 години Бізнес
08.30, 09.30, 02.15 Твій хіт
09.00 Стиль і місто
11.00 Бойовий план
12.30 Погляд у майбутнє
16.00 х/ф **"На краю Всесвіту"**
18.05, 04.50 Сильні світу сього
18.30, 20.30, 23.30, 05.30 "24 години"
19.00 Таємниці, магія та чаклунство
21.05 х/ф **"За нас двох"**
23.00 Медичний детектив
00.00 Таємниці долі
02.45 Остарбайтери
03.30 Правда окопів
04.20 Обличчя купюри

ТВІ

06.30 М/ф "Христофор Колумб"
07.00, 18.00, 20.30, 03.00 Сегодня
07.30, 23.00, 03.30 Правда Романа Скрыпина
08.00, 20.00 Деревня дураков
08.30 Комедийный коктейль
09.45, 05.00 х/ф **"Жена ушла"**
12.00, 17.00 Т/с "Острог. Дело Федора Сеченова"
13.00 Д/ф "Как началась жизнь"
14.00 Д/ф "Вселенная"
15.00, 22.00 Т/с "Числа"
16.00, 19.00 "Военная Тайна"
18.30 Д/ф "Пляска сатаны"
21.00 Д/ф "Загадки НЛО"
23.30 Д/ф "Дело каннских миллионеров"
00.00 х/ф **"Наследница"**
01.30 х/ф **"Среди лжи"**
04.00 Музыка на канале

ТРК Україна

06.00, 06.50, 05.25 Срібний апельсин
06.30, 17.00, 19.00, 03.30 Події
07.00 Т/с "Єфросинія" (102с.)
08.00, 14.40, 23.30 Т/с "Слід"
08.55, 03.00 Т/с "Безмовний свідок"
10.00 Т/с "Глухар - 2", 35 с.
11.00 Т/с "Дикий", 2 с.
12.00 Т/с "Висяки", 6 с.
13.00 Т/с "Брудна справа", 10 с.
14.00 Т/с "Безмовний свідок - 3", 87 с.
15.35, 00.10 Щиросерде зізнання
16.00 Федеральний суддя
17.10, 03.50 Критична точка
18.00 Т/с "Єфросинія", 103 с.
19.20 Т/с "Дикий", 3 с.
20.20 Т/с "Глухар - 2", 37 с.
21.20 Т/с "Брудна справа", 14 с.
22.20 Т/с "Безмовний свідок - 3"
00.50 х/ф **"Точка вороття"**
04.40 Т/с "Висяки", 3 с.

М-1

07.00, 15.00, 16.30, 18.00, 20.00, 21.30, 23.00 Хіти Non-Stop
14.30 Потап і Настя. М'ясистий тур
16.00, 21.00 Snoop Dogg's
17.00 chatDivchat
17.30 Флінстоуни
18.30 Новіє Рускіє Горкі
19.00 Шок та сльози Голлівуду. Українська версія
22.55 Булки

Мегаспорт

06.00 Доступний екстрім
06.20, 08.45 Гладіатори
07.05 Термінатори
08.00, 09.45 СпортМанія
08.25 МЕГА - А.Р.М.І.Я
10.15, 18.30 Базука
11.10, 16.35 Тотальне знищення
12.00 Великі перегони
12.55 Mortal Комбат
13.50 Повітряні бої
14.45, 17.30 Людина vs Природа. Наука виживати
15.40, 05.05 Монстромобілі
19.30, 02.00 Залізна людина
21.30 Володар гори
22.30 Смертельна зброя
23.30, 03.45 ЛігаДам
00.00 Основний інстинкт
01.00 Покер. Кубок світу по покеру 2010
04.10 Mortal Combat

м. Тернопіль ТВ-4

06.00, 10.00, 18.00 Т/с "Ангел із Орлі"
06.45, 09.15, 10.45 Ранковий фітнес
07.00, 16.00, 22.00 00.30 Провінційні вісті
07.30, 18.50, 19.00 20.55 22.30 01.00 Оголошення. Бюро знахідок
07.35 Сільський календар
08.00 "Мій комфортний дім"
08.20, 20.45 ВУЛИЦЯМИ СЛАВЕТНИХ
08.30 Переможний голос віруючого
09.00 Час-Тайм
09.30, 00.15 "Народний контроль"
11.00, 16.10 Дитяча година
11.50 Дитяча програма "Пригоди Крапусі та Водознайка"
12.00 4-й квартал
12.30, 03.30 Столичні таємниці
13.00 "Сім'я від А до Я"
13.30 Дитяча програма "Чарівний ключик"
14.00, 01.05 х/ф **"Настя"**
15.30 Леді SP+
17.00 "Усіма широтами"
17.30 Клуб англійської мови
19.30 Дім книги
19.45 Соціальна підтримка
20.00 Наші вітання
21.00, 02.30 Формула здоров'я
22.35, 04.00 х/ф **"Змова"**

ІНТБ

07.00, 07.35, 08.35, 16.00 Мультсалон
07.10, 08.10, 10.25, 11.15, 13.25, 17.25 "Сінема"
07.15, 08.15 Новини, Новин з павутини, Погода, Гороскоп, Хронограф, Афіша
09.00, 11.00, 11.20, 13.30, 14.40, 20.00, 21.00, 22.35 Український хіт
09.30, 12.00, 14.00, 17.30, 23.00 "День в Україні"
09.55, 11.55, 13.55, 16.55, 18.25, 19.55, 20.25, 21.55 "Спекотний сезон"
10.00 Новини, Новин з павутини, Погода, Гороскоп, Хронограф, Афіша, Телебіржа
10.30 Арт-Терія
12.30, 19.30 Д/с "Загадки археології"
13.00, 15.00, 17.00 Новини, Новин з павутини, Хронограф, Афіша, Телебіржа
14.30, 18.00 "В гості до світу"
15.25 Д/с "Унікальна Україна"
17.50 "МНС інформує"
18.15, 22.30 "Джунглі шоу-бізнесу"
18.30, 22.00 Новини, "Спекотний сезон", Новини з павутини, Погода, Гороскоп, Хронограф, Афіша, Телебіржа
19.05 Д/с "Україна позитив"
20.30 Новини, Телебіржа
20.50 Дитяча казка "Сімба"
23.30 Новини, Новини з павутини, Погода, Гороскоп, Хронограф, Афіша, Телебіржа
00.00 До півночі далеко
01.00 Електростанція
02.00 Рок-н-рол до рання
05.00 Кімната відпочинку

м. Тернопіль ТТБ

07.30, 21.50, 23.10 Погода
07.35, 13.00, 19.00, 21.30 "Вісті ТТБ"
07.55 "Пісні нашого краю"
10.00 "Україна невідома". (Козаччина. Руїна)
10.20 На каналі ТТБ "Тернополянки"
10.30 "Консультує лікар"
11.00 М/ф
11.20 Д/ф "Духовне світло Кам'янки"
11.35, 18.55 "На музичній хвилі"
11.40 "Земне тяжіння"
12.10 "У світі незвичайного". (Музей антикваріату)
12.30 "Літопис". ("Олександр Гай")
13.10 "В об'єктиві ТТБ"
13.15 "Тридцять три" ?
14.30 Мультикалейдоскоп
17.00 "Пульс України"
17.10 Передачі ДТРК ""
18.10 "Кримський етюд"
18.20 "Почуття". (Павло Дворський)
19.20 "Тема пік"
19.30 Програма для іменинників "Пісня в дарунок"
19.40 "Україна невідома". (З полону -за волю)
20.00 "Актуальне інтерв'ю"
20.30 "Мандруємо Україною". (Полтавські пасічники)
20.45 "Вечірня казка"
21.00 Телеекскурсія. "Оселя на березі Росі"
21.15 "Європейський вибір"
22.00 "До народних джерел". (Лозоплетіння)
22.15 "Спортивні меридіани"
22.25 "Велети духу і слави. Українська місія"
22.30 "Літопис". (Іван Дзюба)

ОРТ международное

05.00, 09.00, 12.00, 15.00, 18.00, 04.00 Новости
05.05 "Доброе утро"
09.15 "Малахов+"
10.25, 02.10 "Модный приговор"
11.25 "Контрольная закупка"
12.20 "Участок"
13.15 "Детективы"
14.00 Другие новости
14.20 "Понять. Простить"
15.20 "Хочу знать"
16.00, 03.05 "Пока все дома"
16.50 "Федеральный судья"
18.15 "След"
18.55 "Давай поженимся!"
20.00 "Пусть говорят"
21.00 "Время"
21.30, 04.05 Т/с "Большая нефть"
22.35 "Мадам Анни Жирардо"
23.40 х/ф **"Парижский антиквар", 3 с.**
00.50 х/ф **"Небесные ласточки", 1 с.**

ОРТ 1 канал

07.00, 10.00, 06.00, 13.00, 16.00, 19.00 Новости
07.05, 10.15 "Доброе утро"
11.00 "Малахов+"
12.00, 03.35 "Модный приговор"
13.20 "Контрольная закупка"
13.50 "Участок"
14.30, 04.30 "Детективы"
15.00 Другие новости
15.25 "Понять. Простить"
16.20 "Хочу знать"
16.45 "Смак"
17.20, 05.00 Т/с "Обручальное кольцо"
18.05 "Федеральный судья"
19.15 "След"
20.05 "Давай поженимся!"
21.00 "Пусть говорят"
22.00 "Время"
22.30, 06.05 Т/с "Большая нефть"
23.25 "Мадам Анни Жирардо"
00.25 Т/с "Московская сага"
01.15 х/ф **"Небесные ласточки", 1 с.**
02.25 "Гении и злодеи"
02.55 "Пока все дома"

РТР

04.00 "Утро России"
08.05 "Секрет его молодости. Карел Готт"
09.00 "О самом главном". Ток-шоу
10.00, 13.00, 16.00, 19.00 Вести
10.35, 13.30, 16.15 Местное время. Вести-Москва
10.55 Т/с "Богатая и любимая"
11.55 Т/с "Райские яблочки. Жизнь продолжается"
13.50 Т/с "Тайны следствия"
15.30 "Кулагин и партнеры"
16.35 Т/с "Дворик"
17.05 Т/с "Ефросинья"
18.00 Т/с "Слово женщине"
19.30 Местное время. Вести
19.50 "Спокойной ночи, малыши!"
20.00 Т/с "Вы заказывали убийство"
21.55 "Двое против Фантомаса. Де Фюнес - Кенигсон"
22.50 Фестиваль "Славянский базар - 2010"
23.55 "Вести+"
00.15 х/ф **"Монолог"**
02.20 "Горячая десятка"
03.25 "Городок". Дайджест

РТР планета

05.00 "Утро России"
09.05, 04.05 "Секрет его молодости. Карел Готт"
10.00, 13.00, 16.00, 19.00 Вести
10.25, 01.50 Т/с "Территория красоты"
11.15, 21.30 Т/с "Каменская"
12.05 "О самом главном"
13.25 Вести-спорт
13.35 "Суд идет"
14.20, 19.45 Т/с "Вера, Надежда, Любовь"
16.15, 22.20 "Кулагин и партнеры"
16.40, 02.35 Т/с "Кармелита. Цыганская страсть"
17.30, 03.20 Т/с "Однажды будет любовь"
18.25 Т/с "Дворик"
22.55 Вести.ru
23.10 Фестиваль "Славянский базар - 2010"
00.05 "Вести+"
00.20 Т/с "Вечный зов"

НТВ

05.00 Т/с "Рублевка. LIVE"
06.00 "Сегодня утром"
07.30 Дачный ответ
08.30 Чистосердечное признание
09.00, 12.00, 15.00, 18.00, 22.15 Сегодня
09.25 "Профессия - репортер"
10.00 Т/с "Агент особого назначения"
11.00 Суд присяжных
12.30 Т/с "Адвокат"
14.30, 17.30 Обзор. Чрезвычайное происшествие
15.30 Т/с "Улицы разбитых фонарей"
18.30 Т/с "Столица греха"
20.30 Т/с "Глухарь"
22.35 "Сеанс с Кашпировским"
23.30 Т/с "Таксист"
00.30 Т/с "Сталин. LIVE"
01.25 х/ф **"Марсельский контракт"**
03.15 Т/с "Контора"
04.10 Т/с "2,5 человека"

НТВ мир

06.00, 07.00, 09.00, 12.00, 15.00, 18.00, 22.15 Сегодня
06.15, 07.15 Чрезвычайное происшествие
06.20 "Один день"
06.50 Умные деньги
07.20 "Завтрак"
07.30 Дачный ответ
08.30 Русская начинка
09.25 Профессия - репортер
10.00 Т/с "Ментовские войны-3". Ф. 2. "Образ врага", 2 с.
11.00 Суд присяжных
12.40 Т/с "Грязная работа". "Дело писателя". 3-4 с
14.25 "Маски-шоу"
14.35, 17.35, 02.00 Обзор. Чрезвычайное происшествие
15.30 Чистосердечное признание
16.05 Криминальная Россия. "Неуловимый взломщик", 1 с.
16.40 Т/с "Возвращение Мухтара-2". "Вор у вора..."
18.35 Час суда
19.25 Т/с "Ментовские войны-3". Ф. 2. "Образ врага", 3 с.
20.25 Т/с "Грязная работа". "Дело шпиона". 1-2 с
22.40 Т/с "Знахарь", 3 с.
23.35 "Сеанс с Кашпировским"
00.30 Т/с "Преступление будет раскрыто". 11 с. "Старые обиды"
01.20 "Ты смешной!"

НТВ Наше кино

05.00 "Чужая"
06.25 "Австрийское поле"
08.00 "Риск - благородное дело"
09.25 М/ф "Это не про меня"
09.50 "Донская повесть"
11.30 "Лидер"
13.00, 21.00 "Полет птицы"
15.20, 23.20 "День гнева"
16.50, 00.50 М/ф "Мастер из Кламси"
17.20, 01.20 "Ижорский батальон"
19.00, 03.00 "Прозрачное солнце осени"
19.35, 03.35 "Хомут для маркиза"

RTVI

06.00, 18.00 "Особое мнение", "Экономические новости"
07.00 М/ф
08.00 "Вечерние новости из Америки"
09.00 Т/с "Дон Хуан и его прекрасная дама", 124 с.
10.00 Т/с "Крот", 9 с.
11.00 "Израиль за неделю"
12.00 "Послезавтра"
13.00 х/ф **Х/ф "Блондинка за углом" "Родительский день"**
15.00, 02.00 Т/с "Дон Хуан и его прекрасная дама", 125 с.
16.00, 01.00 "Особое мнение"
17.00, 05.00 Т/с "Территория красоты", 59 с.
19.00, 04.00 "Народ против"
20.00 "В круге света"
21.00, 03.00 Т/с "Крот", 10 с.
22.00 "Сейчас в мире"
23.00 х/ф **"Три процента риска"**

REN-TV

05.00 "Неизвестная планета": "Африка: карлики и великаны", 1 ч.
05.30, 10.00 "Час суда"
06.30, 12.00 "Званый ужин"
07.30 Т/с "Солдаты - 8"
08.30, 11.30, 15.30, 18.30, 22.30 "Новости 24"
09.00 "Честно": "Вокзал не для всех"
11.00, 15.00 "Экстренный вызов"
14.00 "Давай попробуем?"
16.00, 19.00, 03.40 "Громкое дело"
16.30 Т/с "Черкизона. Одноразовые люди"
17.30 "Честно": "Чеширский код"
19.30 "Дорогая передача"
20.00 Т/с "Солдаты. И офицеры"
20.30 Т/с "Последний секрет Мастера"
21.30 "Справедливость"
23.00 Т/с "Улицы разбитых фонарей. Менты-3"
00.00 х/ф **"Ускользающий вирус"**
01.45 "Покер-Дуэль"
02.35 Т/с "Нина"
04.15 "Неизвестная планета": "Ливия. Три цвета времени", 2 ч.
04.40 Ночной музыкальный канал

TVCI

06.00 "Настроение"
08.10 Лицом к городу
09.10, 17.50, 00.30 Т/с "Исцеление любовью"
10.00, 18.40 Д/ф "Мария Спиридонова. Одна ночь и вся жизнь"
10.40 Порядок действий. "Зубастые стоматологи"
11.05, 20.05 М/ф "Алиса в Зазеркалье"
11.30, 14.30, 17.30, 20.30 События
11.45, 02.00 "Московские истории Василия Ливанова"
12.10, 01.15 Т/с "Жаркий лед"
12.55, 22.00 "Московские меценаты"
13.20 Д/ф "Роже Вадим. Русский Пигмалион"
14.00, 05.30 Российские военные в начале XX века. "1920 год. Непокоренная Варшава. Михаил Тухачевский"
14.45, 17.20, 20.55 "Энциклопедия". Марк Твен
14.50 Д/ф "Автограф для Леонида Куравлева"
15.30 В свободном полёте. "Чижик-пыжик и Медный всадник"
15.55, 02.30 Т/с "Адъютанты любви"
16.50, 05.00 "Техсреда"
17.05, 05.15 Москва и мир
19.20, 03.25 Т/с "Волчица"
21.05 "В гости к пришельцам". Георгий Гречко
21.40 Д/с Гербы России
22.25, 04.10 Т/с "Александровский сад"
23.15 Д/ф "Монетный дворик"
00.00 События. 25-й час

ТНТ

05.00 "Необъяснимо, но факт" - "Мертвые души"
06.00 "Такси"
06.35 М/с "Котопес"
07.00 М/с "Как говорит Джинджер"
07.30, 00.00 "Комеди Клаб"
08.30, 09.00, 17.30, 19.00 "Универ" Ситком
09.30, 10.00, 18.30 "Счастливы вместе" Комедия
10.30, 11.00 М/с "Крутые бобры"
11.30, 12.00, 12.30 М/с "Эй, Арнольд"
13.00 "Саша + Маша" Комедия
13.30 "Женская лига: парни, деньги и любовь" Комедия
14.00 "Comedy Woman"
15.00 х/ф **"Нереальный блокбастер"**
16.25 "Наша Russia"
17.00 "Любовь на районе" Комедия
18.00, 19.30 "Интерны" Ситком
20.00 х/ф **"Верзила Салмон"**
22.00 "Дом-2. Город любви"
23.00 "Дом-2. После заката". Спецвключение
23.30 "Секс" с Анфисой Чеховой"
01.00 "Клуб бывших жен"
02.00 "Дом-2. Мечты сбываются"
02.50, 03.25, 04.00 "Убойной ночи"
04.35 "Комедианты" Шоу
04.50 "Саша + Маша". Лучшее
05.00 Окончание программы

МУЗ-ТВ

04.00, 00.35 "МузТВ хит"
05.30 Муз-Заряд: музыка, звезды, мульты
06.00, 07.00, 09.15, 13.45, 17.45, 20.45, 23.30 PRO-Новости
07.30 "Наше"
08.30, 19.55 М/ф
09.30, 23.00 "Полный Фэшн. Лучшие моменты"
09.50 "Летний чарт"
10.50 "10 самых"
11.20, 16.20 "Испытание верности"
11.50, 19.00 "Топ-модель по-американски"
12.50 "Рок любви"
14.00, 22.00 "Звезды зажигают"
14.55, 21.00 "Жена напрокат"
15.25, 18.00 "Ранетки"
15.55, 18.30 "SEX-Битва"
16.45 "Укрощение строптивых"
23.45 Т/с "90210. Новое поколение"

OTV

02.00, 05.00, 08.00, 10.00, 13.00, 16.00, 19.00, 22.00 O-TV Every Day
02.15, 02.50, 04.50, 05.15, 05.50, 06.40, 07.50, 08.15, 10.15, 10.50, 12.50, 13.15, 14.50, 15.50, 16.15, 19.15, 19.50, 21.20, 21.50, 22.15 Interactive
02.45, 04.45, 05.45, 07.45, 10.45, 12.45, 14.45, 15.45, 19.45, 21.45 Національний хіт-парад
06.00 Мультисвіт
21.00 Калейдоскоп мандрів
00.00 OTV-ЧАТ

К-1

07.00 Д/п “Гід по країнах світу”
08.00, 02.10 “Обережно, модерн!”
09.00, 18.00 Д/п “Теорія неймовірності”
10.00, 18.50 Т/с “Королівство кривих”
12.00, 00.50 Т/с “Солдати”
14.00, 21.00 “Таємні знаки”
15.00, 22.00 Т/с “Мертва зона”
16.00, 23.50 Т/с “Зоряна брама. Атлантіс”
17.00, 23.00 Т/с “Полтергейст”
02.50 “Нічне життя”
06.40 AutoEVO

РЕТРО

05.22, 17.23 Портреты во времени
05.32 х/ф **“Мона Лиза”**
07.18 Кабачок ОСП-стулья
08.08, 14.07 Т/с “Отель Фолти-Тауэрс”
08.40, 14.39, 21.18 Биткluб и Мюзикладен
09.09 Кабачок 13 стульев
10.04 Д/ф “Дети кукурузы”
10.32 Д/ф “На краю надежды”
11.22, 23.22 Эта неделя в истории
11.57 х/ф **“Прикосновение руки”**
13.36, 19.40 Песня года
15.10 Вас приглашает Михаил Жванецкий
16.31, 01.31 Величайшие имена XX века
17.34 х/ф **“Девушки из Рошфора”**
20.15 Телеспектакль “Кто есть кто”
21.45 По страницам Вокруг смеха
23.57 х/ф **“Не самый удачный день”**
02.02 “А”. Фестиваль

Enter-фільм

06.05, 10.55, 16.30, 23.30 “SMS-голосование”
06.20, 15.25 “Детский сеанс”
06.50 “Саундтреки”
07.15, 00.45 Т/с “Молодые и неугомонные”. 45, 46 с.
09.10, 10.25, 16.00 “Витрина-ТВ”
09.45, 14.50, 17.00, 00.00 “Киноляпы”
11.30 х/ф **“Война”. 1, 2 с.**
17.40 х/ф **“Война”. 3, 4 с.**
20.55 “Вечерняя сказка”
21.30, 02.40 Т/с “Фантастические приключения”. 5, 6 с.
04.15 х/ф **“Еврейское счастье”**

КІНО

06.00 М/ф
06.35 М/с “Ракетная мощь-3”
07.00 М/с “Чудаковатые родители-5”
07.30 М/с “Денни Фантом”
08.00, 13.00 Т/с “Затерянные”
09.00, 15.05, 01.20 “Попкорн ТВ. Сумасшедшая скрытая камера”
09.35 “Телемагазин”
11.00, 14.00 Т/с “Звездный крейсер Галактика-4”
12.00, 19.30 Т/с “Ангел”
15.15 х/ф **“Одиночка”**
17.30, 18.00, 20.40, 21.05 М/с “Симпсоны”
18.30 Т/с “Секретные материалы-8”
21.30 х/ф **“88 минут”**
23.50 “Секс с Анфисой Чеховой”
00.15 х/ф **“Амстердам. Секс в большом городе”**
01.55 “Попкорн ТВ. Смешное домашнее видео”
02.25 “Такси”
02.55, 04.20 “Киногод”
03.00 х/ф **“Девушка с характером”**
04.40 х/ф **“Небесный тихоход”**

Телеклуб

19.00 Т/с “Плата за любовь”, 1 с.
20.00 Т/с “Кровавый круг”, 5 с.
21.00 Т/с “Тайны следствия - 2”. “Суббота-15 часов”. ф.2, 1 с.
22.00 Т/с “Визит к Минотавру”, 1 с.
23.30 Т/с “Визит к Минотавру”, 2 с.
01.00 Т/с “Плата за любовь”, 2 с.
02.00 Т/с “Кровавый круг”, 6 с.
03.00 Т/с “Тайны следствия - 2”. “Суббота-15 часов”. ф.2, 2 с.

СТС

05.00 М/с “Волчий дождь”
05.55 М/с “Смешарики”
06.00, 13.30 М/с “Приключения Вуди и его друзей”
06.30, 08.30, 11.00, 14.30, 18.00 Т/с “Папины дочки”
07.00, 19.00 Т/с “Игрушки”
07.30, 19.30 Т/с “Воронины”
08.00, 22.45 Т/с “6 кадров”
09.00 Т/с “Я лечу”
10.00, 15.30 Т/с “Кремлевские курсанты”
12.30 М/с “Приключения мишек Гамми”
13.00 М/с “Настоящие охотники за привидениями”
14.00 М/с “Что новенького, Скуби Ду?”
16.30 “Галилео”
17.30 Т/с “Даешь молодежь!”
20.00 Т/с “Ранетки”
21.00 х/ф **“Замена - 3. Победитель получает все”**
23.00 “Видеобитва. Лучшее”
23.30 “Инфомания”
00.00 Т/с “Жнец”
01.40 Т/с “Зачарованные”

Hallmark

23.10 “Следствие ведет Да Винчи - I”
00.00 “Гарвардский бомж”
01.40 “Слово чести”
03.20 “Любовь приходит тихо”
05.00, 05.50 “Дочери Маклеода-V”
06.45 “Завет любви”
08.20 “Счастливая семерка”
10.00 “Другой день”
11.40, 15.50 “Темный ангел - I”
12.30, 16.40 “Зачарованные-VIII”
13.20, 17.30 “Джордан расследует-II”
14.10 “Танцы во время Луназы”
18.20 “Скрытые преступления”
20.00 “Легкое увлечение”
21.35 “История Ангелов Чарли”

zone reality

07.00, 07.25, 12.00, 12.25, 19.05, 19.30 Отдел розыска без вести пропавших
07.50, 08.15, 13.15, 13.40 Детская реанимация
08.40, 10.20, 14.05, 17.25, 05.15 Городские медики
09.30, 15.45, 20.50 Анатомия катастрофы
11.10, 11.35, 18.15, 18.40, 06.05, 06.30 Грязные материалы
12.50, 01.25 Под кожей
14.55, 20.00, 22.05, 01.50, 04.25 Нераскрытые тайны
16.35, 23.45, 03.35 Криминальные истории
21.40, 01.00 Криминалисты
22.55, 02.40 Травма
00.35 Лос-Анджелес. Отдел нравов

Discovery

07.00, 12.50 Джон, Кейт и восемь детей. Серия
07.25, 13.15 Король кондитеров. Невеста, лодка и заморочки
07.55, 13.40 Жить непросто людям маленького роста! Мост слишком близко
08.20, 14.05 Оденься к свадьбе. Папина дочка
08.50 Пока тебя не было. Провиденс. Район Квин Мэри
09.45, 05.45 Жизнь манекенщицы с Петрой Немковой. Усилия
10.40, 04.05 Энтони Бурден. Без предварительных заказов. Французская Полинезия
11.30 Оденься к свадьбе. Красное платье
11.55, 17.00, 22.00, 03.10 Это лучше не носить
14.30 Лос-Анджелесские чернила. Праздник Motley Crue
15.20, 06.35 Отремонтируй и продай с Томми Уолшем. США. Изабел и Тамир
15.45 Коронованные детки. Конкурс вне закона
16.35 Оденься к свадьбе. Крутые платья, трудные решения
17.50 Моя греческая кухня. Деревня и город
18.15 Роскошные базары
18.40 Майамские чернила. Безжалостные и беззубые
19.30, 23.40 Джон, Кейт и восемь детей. Леа и Джоэл
19.55, 00.05 Король кондитеров. Огонь, модница и семейка
20.20, 00.30 Жить непросто людям маленького роста! Кто главный
20.45, 00.55 Оденься к свадьбе. Золушки любого размера
21.10, 02.15 Лос-Анджелесские чернила. Девушка с обложки
22.50 Майамские чернила. Новый Орлеан - спецвыпуск
01.25 Осторожно. Телесные работы. Семейное дело
04.55 Пока тебя не было. Провиденс. Сделайте мне красиво

NATIONAL GEOGRAPHIC

05.00 Дикая природа России: Заполярье
06.00 Рождены на воле
07.00, 12.00 Инженерные идеи: Аэропорт Гонконга
08.00, 13.00 Труднейший в мире ремонт: Солнечная башня
09.00 Дикая природа России: Кавказские горы
10.00 Мегазаводы: Нью-йоркское метро
11.00 Тайны истории: Жанна д’Арк
11.30 Зона строительства: Крупнейшее казино мира
14.00 Хищники неба
15.00 Дикая природа России: Камчатка
16.00, 04.00 Долгий путь на юг: От Ботсваны до Кейптауна
17.00 Мегаполисы: Лас-Вегас
18.00 Суперсооружения древности: Альгамбра
19.00, 01.00 Тайны истории: Нострадамус
19.30, 01.30 Зона строительства: Тягачи “Peterbilt”
20.00, 23.00, 02.00 Лучшие машины Британии с Крисом Барри: 1920-е
21.00, 00.00, 03.00 Призраки Чёрного моря (с Бобом Баллардом)
22.00 Запреты: Телесные крайности

Discovery

05.00, 12.45 Пятая передача
05.25, 13.15 Грязная работенка
06.20, 19.00, 23.30 Выжить любой ценой
07.15, 16.00, 01.50 Разрушители легенд
08.10, 00.55, 04.05 Головоломы
09.05, 17.00, 03.10 Требуется сборка
09.35, 17.30, 03.40 Как это работает
10.00, 15.05 Дерзкие проекты
10.55, 18.00, 22.30 Top Gear
11.50 Американский чоппер
14.10 Смертельный улов
20.00 Речные монстры
21.00 В погоне за ураганом
22.00, 02.45 Молниеносные катастрофы
00.25 Искривление времени

Discovery - science

07.00, 03.50 Супер-войны на свалке. Машины на колесах
08.00 Самые необычные истории НЛО. Пришельцы-строители пирамид
09.00 Гигантские стройки. Перестройка Гринсбурга. Архитекторы-экологи
09.55 Гигантские стройки. Перестройка Гринсбурга. Джон Дир Грин
10.50 Гигантские стройки. Перестройка Гринсбурга. Лучи Солнца
11.45 Гигантские стройки. Перестройка Гринсбурга. Экологичные дома
12.40 Эти экологичные машины, 1-8 с.
16.20, 04.45 Требуется сборка
16.50 Головоломы
17.45 Разрушители легенд. Паровая пушка
18.40, 22.00, 19.05, 22.25, 20.20 Как это работает
19.30, 22.50, 02.10 Дела инженерные
21.10 Самые лучшие. Мотоциклы
23.40 Самые лучшие. Танки
00.30, 06.10 Как все это устроено? Аквариумы
01.20 Космические первопроходцы. Экзопланета
03.00 Завтра и послезавтра
05.10 Странные связи. Невидимая горилла
05.40 За гранью

Animal Planet

07.00 Разрушители стереотипов
07.25 Поместье сурикатов
07.50, 16.25, 03.30 Самые забавные животные планеты
08.45 Введение в котоводство
09.40, 14.35, 05.20 SOS Дикой природы
10.05 Хищники возвращаются
10.55, 15.30, 21.05, 05.45 Школа горилл
11.20, 15.00, 06.10 Общество по спасению животных
11.50 Отдел по охране животных
12.45 Ветеринары-стажеры
13.10 Ветеринарная скорая помощь
13.40, 22.55 Полиция Хьюстона - отдел по защите животных
15.55, 21.30 Переводчик с собачьего
17.20, 17.45, 04.25, 04.50 Кошки Кло-Хилл
18.15, 22.00, 02.35 Как выжить животным?
19.10, 23.50 После нападения
20.10, 00.45 Отдел защиты животных - Южная Африка
01.40 Дикие и опасные
09.40, 14.35, 05.20 SOS дикой природы
06.35 Ветеринары на марше

Охота и Рыбалка

05.05 Личный опыт
05.35, 14.40 Рыбалка в открытом море
06.00 Охотничьи байки
06.15, 16.15, 20.10, 00.40 Диалоги о рыбалке
06.40 Альманах странствий
07.10, 17.10, 21.05 Основной инстинкт
07.25, 21.20 Подводные репортажи Гая Харви
07.50, 15.35, 21.45 Секреты рыбалки с Бейбом Винкельманом
08.10, 10.15, 12.55 Мир подводной охоты
08.25 Амуниция и снасти
08.55 Вишневая косточка
09.25 Мир рыбалки
10.30 Американская рыбалка
11.00, 00.25 Планета рыбака
11.15 Мастер рыболов
11.45 Дичеразведение
12.15, 17.50 Секреты охоты с Бейбом Винкельманом
12.40, 22.05 На крючке
13.10 О собаках
13.40, 00.10 Диалоги о рыбалке. Народный проект
13.55 Оружие охоты
14.25, 19.55 Нож
15.05 Под водой с ружьем
16.00 Снасти
16.40 По рекам России
17.25 В погоне за крупной рыбой с Ларри Далбергом
18.10 Ружье
18.25 История охоты
18.55 Охотминимум
19.00, 04.30 Большая охота
19.30 С удочкой в открытом океане
20.35 Гордон в засаде
22.20 Клевое место
22.50 Охота в новом Свете
23.15 Рыбаки-амфибии
01.10 Особенности охоты на Руси
01.45 Охота без границ
03.00 Мотолодки
03.35 Охота на сибирскую косулю

DRIVE

05.00 Тюнинг
05.30, 06.45, 19.30, 03.25 Пит-стоп
05.35, 18.10 Обгоняя время
06.25, 09.00, 15.10, 00.00, 02.30, 03.45 Мотодизайн
06.30, 15.15 Автошкола
06.50 Мотодрайв
07.20, 10.50, 22.05, 04.20 Автомобильные истории
07.45 ИЗРАИЛЬ. Нам любые дороги дороги
08.15, 11.45, 14.25 Снимая на ходу
08.30 Вторые руки
09.05, 15.30 Автоособенности
09.35, 02.00 Это вы можете
10.05, 04.45 50 машин, которые стоит попробовать
10.20, 19.35 Ретро авто
11.15 Мотоособенности
12.00 По дорогам Второй мировой
12.30, 16.00 Top Gear
13.25 Кругосветка по бездорожью
13.55 WTCC. Превью сезона
14.40 Формула Дрифт
16.55 Лучшие машины мира
17.25 IRC. Ревью сезона
17.55, 03.30 Автомедиа
19.00 Байки от байкеров
20.05 Рулевая тяга
20.45 Скоростные трассы соленого озера
21.40 Городские джунгли. Питер
22.30 Внедорожники
23.00 Встречное движение
23.30 Автодрайв
00.05 Персона
00.35 Мой гараж
01.05 Суперкросс 2009
02.35 Формула-мастер. Седьмой этап. Первая гонка, Ошерслебен
03.50 Pro moto

EXTREME

01.00, 13.00, 22.00 Winter Dew Tour 09/10 - Самые захватывающие моменты в экстремальных видах спорта
02.00 Fight Girls Series 2 - Женская борьба в Таиланде
03.00, 03.30, 14.00, 14.30 Breitling Airsports 2008 - Один из самых известных авиационных чемпионатов мира
04.00, 04.30, 12.00, 12.30, 16.00, 16.30, 20.00, 20.30 Nissan UCI Mountain Bike World Cup - Соревнования по маунтинбайку
05.00, 05.30, 06.00, 06.30, 07.00, 07.30 I-Ex - Разные виды экстремального спорта
08.00, 08.30, 09.00, 09.30, 10.00, 10.30, 17.00, 17.30, 18.00, 18.30, 19.00, 19.30 Tread Bmx - Соревнования по BMX
11.00, 11.30, 15.00, 15.30, 21.00, 21.30, 00.00, 00.30 Wicked Wheels - Программа про маунтинбайк
23.00 Ударная группа - Программа о боевых искусствах

Euro Sport

09.30 Футбол. Чемпионат мира до 20 лет в Германии. Женщины. Групповой этап. Германия - Коста-Рика
11.00 Велоспорт. Тур де Франс. Морзин-Аворьяз - Сен-Жан-де-Морьен. Этап 9
12.25, 00.25, 02.25 Велоспорт - “Планета Армстронг”. Журнал
12.30, 00.30 Футбол. Чемпионат мира до 20 лет в Германии. Женщины. Групповой этап. Англия - Нигерия
14.30 Велоспорт. Тур де Франс. Шамбери - Гап. Этап 10
18.30 Футбол. Чемпионат мира до 20 лет в Германии. Женщины. Групповой этап. Швейцария - Южная Корея
19.00, 19.55 Футбол. Чемпионат мира до 20 лет в Германии. Женщины. Групповой этап. США - Гана
19.45 Футбол - Евроголы. Новости
21.05 Избранное по средам
21.10 Конный спорт. Кубок наций в Швеции (Фальстербо)
22.10 Новости конного спорта
22.15 Гольф. Тур PGA. Турнир John Deere Classic (Силвис, Иллинойс/США)
23.15 Гольф-клуб
23.20 Яхт-клуб
23.30 Велоспорт. Тур де Франс. Обзор
01.30 Велоспорт. Тур де Франс

Здоровье ТВ

05.00, 17.10 Тело человека
05.30, 17.40 Женский журнал
06.00, 11.00, 19.30, 23.30, 00.55 Азбука здоровья
06.05 Неудобные болезни
06.55, 21.00 Я жду ребенка
07.25, 21.30 Познай себя
07.55, 22.00 История болезней
08.25, 22.30 Кто стареет быстрее?
08.55, 23.00 Я победил эту боль
09.25 Правила здоровья
09.50 Будем здоровы
10.30, 00.25 Ошибки здоровья
11.05, 01.00 Не выходя из дома
11.35, 01.30 Ты - то, что ты ешь
12.05, 02.00 Издержки производства
12.35, 02.30 Школа разума
13.15, 03.00 Я расту
13.45, 03.35 Секреты здоровья
14.10, 04.00 Практика здоровья
14.40, 04.30 Панацея
15.10 Наболевший вопрос
15.50 Кабинет красоты
16.30 Здоровье от звезды с Татьяной Пушкиной
18.10 Борьба за жизнь
19.00 Внимание, еда!
19.35 Как Вы себя чувствуете?
20.05 Как прожить дольше
23.35 Когда еда убивает

НТВ Детский Мир

05.00, 09.00, 13.00 х/ф **“Не болит голова у дятла”**
06.15, 10.15, 14.15 М/с “Котенок по имени Гав”, вып.2, “Хвастливый мышонок”, “Все наоборот”, “Великое закрытие”
07.00, 11.00 М/ф “Мартынко”, “Волшебное лекарство”, “Опять двойка” (приключения Мурзилки), “Как верблюжонок и ослик в школу ходили”, “Осенняя встреча”
08.00, 12.00 М/с “Покахонтас”, “Чуня”, “Огневушка-поскакушка”, “Чудеса техники”
15.00 х/ф **“Гостья из будущего”, 1 с.**
16.05 М/с “Котенок по имени Гав”, вып.3, “Новеллы о космосе”, “Приключения Мурзилки”, “Улыбка Леонардо да Винчи”
17.00 М/ф “Как один мужик двух генералов прокормил”, “Догони-ветер”, “Про бегемота, который боялся прививок”
18.00 М/с “Покахонтас”, “Слоненок заболел”, “Три новеллы”

Jetix

05.00, 12.35, 21.20 Лентяево
05.25, 23.50, 02.20 Что с Энди?
05.50, 13.55, 22.10, 02.45 Покемоны: Боевое измерение
06.15 X-Men
06.40, 11.45, 01.55 Монстер Бастер Клаб
07.05, 13.25, 18.55 Приколы на переменке
07.10, 10.55, 16.00, 18.05, 20.55, 23.25, 04.25 Кид vs Кэт
07.35, 16.50 Галактический футбол
08.00, 17.15 Невероятный Халк
08.25 Железный человек
08.50, 09.15, 19.00, 19.30 H2O: Просто добавь воды
09.40, 10.05, 16.25, 03.10 Чародейки
10.30, 15.10, 21.45 Удивительные приключения космической команды
11.20, 15.35, 18.30, 23.00, 04.00 Джимми Кул
12.10 Фантастическая Четверка
13.00, 13.30, 22.35, 01.05, 01.30 Тоталли Спайс
14.20, 20.00, 00.15, 00.40, 03.35 Мир Квеста
14.45 Мистическая власть Боевых Рейнджеров
17.40 Человек-паук
20.30 Pucca
04.50 Shorts

НОВИНИ КІНО НОВИНИ КІНО НОВИНИ КІНО

Міла Йовович відгуляла весілля у Москві

35-річна актриса Міла Йововіч продовжує зніматися в комедії Тимура Бекмамбетова “Викрутаси”. У нелегкому виборі між двома залицяльниками — Іваном Ургантом і Костянтином Хабенським героїня “Обителі зла” все-таки вибрала першого.

Для зйомок епізоду весілля персонажів Урганта і Йововіч був орендований один з найбільш пафосних клубів Москви. Урочистість, згідно зі сценарієм, відбулася за традиційними російськими звичаям, прийнятими багато років тому. Гостей пригощали російською “біленькою”, пропонуючи на закуску червону ікру, солоні огірки і запечене м`ясо.

— Налийте горілочки або шампанського, — попросила Міла, і поряд із заморською зіркою тут же виявився офіціант із наповненим фужером.

Меріл Стріп стане прем’єр-міністром Великобританії

Меріл Стріп зіграє колишнього прем‘єр-міністра Великобританії Маргарет Тетчер у стрічці Thatcher, повідомляє Reuters. Режисером стрічки буде Філліда Ллойд, яка раніше вже співробітничала із Стріп у мюзиклі Mamma Mia!. Події фільму Thatcher розгортаються в 1982 р., перед британсько-аргентинською війною за Фолклендські острови. Аргентина вийшла з 74-денного конфлікту стороною, яка програла. Ця подія стала одним із ключових в кар’єрі Тетчер, що на той момент обіймала пост прем’єр-міністра Великобританії.

Стріп і раніше грала персонажів, що існували насправді. У 1983 р. на екрани вийшла стрічка “Силквуд”, про співробітницю фабрики з очищення плутонію Карен Силквуд. У 2002 р. у стрічці “Адаптація” — журналістку і письменницю Сьюзан Орлеан. У 2009 р. — автора кулінарних книг Джулії Чайлд у фільмі “Джулі і Джулія”.

УТ-1

06.00 "Доброго ранку, Україно!"
06.00 Ранкова молитва
06.05 Православний календар
06.10, 07.00, 08.00, 12.00, 15.00, 18.00 Новини
06.20, 07.15, 08.10, 23.10 Спорт
06.30, 07.25, 08.20, 09.05, 12.20, 15.35, 18.30, 21.40, 23.20, 01.55 Погода
06.35, 07.30, 08.30 М/ф
06.40 Рецепти здоров'я
07.10 Ера бізнесу
07.40 Створи себе
08.25 Рейтингова панорама
08.40 Корисні поради
09.15, 01.20 Прес-анонс
09.20, 18.40 Про головне
09.55 Д/ф "УПА. Тактика боротьби" ф.2
10.30, 03.05 х/ф **Наше кіно. "Камінний хрест"**
12.10, 18.10, 21.20, 01.45 Діловий світ
12.30 Кордон держави
12.50, 04.25 Аудієнція
13.20 х/ф **Кінокласика. "Раба кохання"**
15.15, 05.50 Діловий світ. Агросектор
15.25 Euronews
15.45 Д/с У дні шкільних канікул. "Скарби цивілізацій", 4 с.
16.15 У дні шкільних канікул. "Крок до зірок" (ретроспектива)
17.00, 02.00 Т/с "Диявол із Орлі. Ангел із Орлі", 4 с.
18.25, 21.30 Світ спорту
19.10 х/ф **Кінокласика. "Незавершена п'єса для механічного піаніно"**
21.00, 01.25 Підсумки дня
21.45, 04.50 Т/с "Мовчання яструба", 3 с.
22.50 Трійка, Кено, Максима
23.00, 00.00 Підсумки
23.25 Від першої особи
00.15 Д/ф "Паломник"(Італія)

УТ-2

06.05 "Служба розшуку дітей"
06.10 Т/с "Янгол-охоронець"
06.55, 07.35, 08.05, 09.05 "Сніданок з 1+1"
07.00, 08.00, 09.00, 17.10, 19.30, 03.05 ТСН
07.10 М/ф "Боцман і папуга"
10.00 Т/с "Слово жінці"
11.00, 00.50 х/ф **"Племіннички в єгипті"**
12.55, 05.35 Т/с "Життя, якого не було"
13.55, 23.45 Д/ф "Прокляття фараонів"
15.00 Т/с "Маргоша - 2"
16.00 Т/с "Свати "
17.20 Т/с "Закон і порядок-2. Відділ оперативних розслідувань"
18.25 Т/с "Ведмежий кут"
19.25 "Погода"
20.05 Т/с "Свати"
21.10, 03.40 х/ф **"Підривники"**
11.00, 00.50 х/ф **"Племіннички в Єгипті"**
02.05 "Документ"

Інтер

06.05 "Надзвичайні історії. Кома. Сон між життям та смертю"
06.55 "Шалені татусі"
07.00, 08.00, 09.00, 12.00, 18.00 Новини
07.10, 08.10 "Ранок з Інтером"
09.10 Т/с "Повернення Мухтара-2"
10.10 Т/с "Невидимки"
11.15 "Детективи"
12.10, 03.35 "Знак якості"
12.40 Т/с "Агент національної безпеки-2"
14.00 Т/с "Меч"
15.10, 04.30 "Судові справи"
16.10 "Зрозуміти. Пробачити"
17.20, 03.10 Т/с "Сусіди"
18.10 Т/с "Принцеса та жебрачка"
19.05 Т/с "Кармеліта. Циганська пристрасть".
20.00, 01.55 "Подробиці"
20.30 Т/с "Обручка".
21.30 Т/с "Аннушка"
23.45 "Фантастичні історії. Золоті половинки"
01.00 Д/п "Людське тіло: грані можливого"
02.25 Телевізійна служба розшуку дітей
02.30, 05.10 Т/с "Монк"

ICTV

06.10, 06.50, 08.40, 01.25, 03.30 Погода
06.15, 03.05 Факти
06.35, 08.00 Ділові факти
06.45, 08.35 300 сек/год
06.55 Т/с "Термінатор. Хроніки Сари Коннор"
07.45, 08.45 Факти. Ранок
07.55, 08.55, 12.55, 19.15, 01.20 Спорт
08.05 Ділові факти. Гроші
09.00 Т/с "Леся+Рома"
09.35, 22.00 Comedy Club
10.45 Т/с "Солдати"
11.40, 17.35 Т/с "Сліпий-2"
12.45 Факти. День
13.00 Анекдоти по-українськи
13.20 Т/с "Час Волкова"
14.25 Т/с "По закону"
15.25, 19.55 Т/с "Менти-9/2"
18.45 Факти. Вечір
19.20, 03.35 Надзвичайні новини з Костянтином Стогнієм
23.00, 04.05 Т/с "Сопрано"
01.05 Факти. Підсумок дня
01.30 х/ф **"Родина президента", 2 с.**

П'ятий канал

06.00 Програма передач
06.01, 22.30 "Час-Тайм"
06.15, 00.15, 03.15, 05.15 "Час спорту"
06.25, 10.20, 13.20, 15.20, 17.20, 18.25, 22.45, 00.25, 03.20, 05.20 "Погода на курортах"
06.30 "Ранок на 5-му"
09.10, 22.15, 23.20, 02.45, 04.15 "Бізнес-час"
09.20, 12.20, 14.20, 16.10, 17.50, 22.20, 23.50, 02.50, 04.25 "Погода в Україні"
09.30, 13.30, 14.30 "5 елемент"
10.00, 11.00, 12.00, 13.00, 14.00, 15.00, 16.00, 17.00, 18.00, 20.30, 23.00, 03.00, 05.00 "Час новин"
10.30, 11.30, 12.30 "Спільний проект 5 каналу та інформаційного агентства Уніан "Прес-конференції у прямому ефірі"
10.55, 01.50, 02.55, 03.25, 04.20, 05.25 "Огляд преси"
11.20 "Зверни увагу з Тетяною Рамус"
15.30 "Відверта медицина"
16.15 "Життя в задоволення"
16.30 "Драйв"
17.30, 00.40, 04.30 "Акцент"
18.30, 23.30, 03.30, 05.40 "Хроніка дня"
18.45, 05.30 "Київський час"
19.00, 00.00, 04.00 "Час новин" (російською мовою)
19.20, 01.00 "Новий час"
21.00, 02.00 "Час"
21.50 "Вільна гавань"
00.30 "Автопілот-новини"

СТБ

05.05 "Документальний детектив"
06.00, 00.45 "Бізнес"
06.05, 21.25 Т/с "Кулагін та Партнери"
06.55 Т/с "Комісар Рекс"
09.00 х/ф **"Гараж"**
11.45 "Нез'ясовно, але факт"
13.00 "Битва екстрасенсів. Діти-ясновидці"
14.00 "Російські сенсації. Круті дітки"
15.00 "Давай одружимося"
17.00, 18.15, 22.20 Т/с "Адвокат"
18.00, 22.00 "Вікна-Новини"
19.15 "Моя правда. Прокляття Валерія Золотухіна"
20.15 "Російські сенсації. Зіркові війни за кохання"
00.35 "Вікна-Спорт"
00.50 х/ф **"Єдина"**
02.25 Т/с "Медіум"

Новий канал

04.45 Т/с "Колишня"
05.30 Т/с "Стан свідомості"
06.15, 19.20 Т/с "Курсанти"
07.15, 19.00 Репортер
07.30, 08.30, 19.15, 00.45 Погода
07.35, 08.35 "Підйом"
09.00, 01.40 Т/с "Кадети"
11.00, 20.15 Т/с "Щасливі разом"
12.00 "ВСЕ для ВАС" Телемагазин
12.20, 23.25 Інтуїція
13.35 М/с "Велике мультиплікаційне шоу"
13.50 М/с "Пригоди Джекі Чана"
14.25, 15.45 Teen Time
14.30 Т/с "Третя планета від сонця"
14.50 Т/с "Кайл XY-2"
15.50 Т/с "Ранетки"
16.50, 22.20 Т/с "Татусеві дочки"
17.50, 21.15 Т/с "Вороніни"
19.10, 00.40 Спортрепортер
00.50 Служба розшуку дітей
00.55 Т/с "4400"
02.25, 04.05 Студія Зона ночі Культура
02.30 Козак - душа правдива
02.45 Козацькі могили
03.05 Студія Зона ночі
03.10 Там на горі січ іде
03.20 Гартуючи юнацтво
03.35 З полону на волю
03.50 Останні лицарі
04.10 І буде новий день №2
04.35 Золоті намисто України. Новгород-Сіверський
04.45 Зона ночі

ТЕТ

06.30, 01.30, 02.30, 03.30, 04.30, 05.30 7 VJ
07.00, 01.00, 02.00, 03.00, 04.00, 05.00, 06.00 Сьоме небо
07.30, 19.30 "Дом-2"
08.30 М/с "Невгамовні привиденята"
09.30, 23.30 "Дивись, хто прийшов!"
10.00 Телемагазин
11.00 "Ціна кохання"
12.00 Т/с "Баффі-переможниця вампірів", 137 с.
13.00 "Давай одружимося"
14.00 М/с "Джордж з джунглів", 11 с.
14.30 М/с "Сабріна-маленька відьма", 24 с.
15.00 М/с "Черепашки-ніндзя, 51-52 с.
16.00 Т/с "Прості істини, 107-108 с.
17.00 Т/с "Баффі-переможниця вампірів", 138 с.
18.00 Т/с "Чи боїшся ти темряви?"
18.30 "Єралаш"
19.00, 20.30 Т/с "Універ".
21.00 "Звана вечеря"
22.00 "Давай спробуємо"
23.00 "Дом-2".Спецвипуск
00.00 Т/с "Клуб".
01.45, 02.45, 03.45, 04.45, 05.45 Сім новин

НТН

06.00 "Історія України"
06.25 х/ф **"Був місяць травень"**
08.40, 19.00, 21.30, 00.50, 03.20, 05.10 "Свідок"
09.00, 21.50 Т/с "CSI: Лас-Вегас"
10.00, 22.50 Т/с "Закон і порядок"
11.00, 01.15 "Карні справи"
12.00, 02.15 Т/с "Інспектор Деррік"
13.15, 19.20 Т/с "Псевдонім "Албанець" -
15.25 Т/с "Довга дорога в дюнах"
18.35 "Вчинок"
23.50 Т/с "Криміналісти: мислити як злочинець"
03.45 "Речовий доказ"
04.10 "Правда життя"
04.40 "Агенти впливу"
05.35 "Легенди бандитської Одеси"

Тоніс

05.50, 05.10 Диваки
06.30 Переможний голос віруючого
07.00, 08.00, 18.45, 20.00, 23.45 "Життя"
07.20, 15.00 М/ф
07.50, 09.25, 12.00, 14.55, 18.55, 21.00, 23.55 Погода
07.55, 18.40, 20.55, 23.40 24 години Бізнес
08.30, 09.30, 02.15 Твій хіт
09.00 Что такое хорошо и что такое плохо?
11.00 Таємниці, магія та чаклунство
12.30 Погляд у майбутнє
16.00 х/ф **"За нас двох"**
18.05, 04.50 Сильні світу сього
18.30, 20.30, 23.30, 05.30 "24 години"
19.00 Навколосвітня подорож
21.05 х/ф **"Імперія тигра"**
23.00 Медичний детектив
00.00 Таємниці долі
02.45 Правда окопів
04.20 Обличчя купюри

ТВІ

06.30 М/ф "Христофор Колумб"
07.00, 18.00, 20.30, 03.00 Сегодня
07.30, 23.00, 03.30 Правда Романа Скрыпина
08.00, 20.00 Деревня дураков
08.30 Комедийный коктейль
09.45, 05.00 х/ф **"Пьющие кровь"**
12.00, 17.00 Т/с "Острог. Дело Федора Сеченова"
13.00 Д/ф "Невидимое и за его пределами"
14.00 Д/ф " Загадки НЛО"
15.00, 22.00 Т/с "Числа"
16.00, 19.00 "Военная Тайна"
18.30 Д/ф "Опережая выстрел"
21.00 Д/ф "Как возникла Земля"
23.30 Д/ф "Пляска сатаны"
00.00 х/ф **"Среди лжи"**
01.30 х/ф **"Большая толкучка"**
04.00 Музыка на канале

ТРК Україна

06.00, 06.50, 05.25 Срібний апельсин
06.30, 17.00, 19.00, 03.30 Події
07.00 Т/с "Єфросинія", 103 с.
08.00, 14.40, 23.30 Т/с "Слід"
08.55, 02.40 Т/с "Безмовний свідок"
10.00 Т/с "Глухар - 2", 36 с.
11.00 Т/с "Дикий", 3 с.
12.00 Т/с "Висяки", 7 с.
13.00 Т/с "Брудна справа", 11 с.
14.00 Т/с "Безмовний свідок - 3", 88 с.
15.35, 00.10 Щиросерде зізнання
16.00 Федеральний суддя
17.10, 03.50 Критична точка
18.00 Т/с "Єфросинія", 104 с.
19.20 Т/с "Дикий", 4 с.
20.20 Т/с "Глухар - 2", 38 с.
21.20 Т/с "Брудна справа", 15, 16 с.
00.50 х/ф **"Риба Франкенштейн"**
04.40 Т/с "Висяки", 4 с.

М-1

07.00, 10.30, 11.30, 14.10, 15.00, 16.30, 18.00, 20.00, 21.30, 22.30, 23.00 Хіти Non-Stop
10.00, 17.30 Флінстоуни
11.00, 18.30 Новіє Рускіє Горкі
12.10 "Свіжа кров"
14.30 GIRLS2GIRLS
16.00, 21.00 Snoop Dogg's
17.00 chatDivchat
19.00 Шок та сльози Голлівуду. Українська версія
22.00 Ікра
22.55 Булки

Мегаспорт

06.00 Доступний екстрім
06.20, 08.45 Гладіатори
07.05, 04.15 Термінатори
08.00, 09.45 СпортМанія
08.25 МЕГА - А.Р.М.І.Я
10.15, 18.30 Базука
11.10, 16.35 Тотальне знищення
12.00 Володар гори
12.55 Mortal Комбат
13.50 Смертельна зброя
14.45, 17.30 Людина vs Природа. Наука виживати
15.40, 05.05 Монстромобілі
19.30, 01.00 Село тигрів
21.30 TOP GEAR
22.30 Легендарні битви
23.30, 02.50 ЛігаДам
00.00 Основний інстинкт
03.15 Mortal Combat

м. Тернопіль ТВ-4

06.00, 10.00, 18.00 Т/с "Ангел із Орлі"
06.45, 09.15, 10.45 Ранковий фітнес
07.00, 16.00, 19.00 22.00 00.30 Провінційні вісті
07.30, 18.50, 20.55 22.30 01.00 Оголошення. Бюро знахідок
07.35 Формула здоров'я
08.20, 20.45 ВУЛИЦЯМИ СЛАВЕТНИХ
08.30 Переможний голос віруючого
09.00, 00.15 Час-Тайм
09.30, 12.00 Клуб англійської мови
11.00, 16.10 Дитяча година
12.30, 17.00 "Усіма широтами"
13.00 Сільсь.Бюро знахідок
22.35 Х.фкий календар
13.30 Музичні делікатеси
14.00, 01.05 х/ф **"Подорож мсьє Перрішона"**
15.30 "Народний контроль"
17.30 "Гра долі"
19.30, 03.30 4-й квартал
20.00 Наші вітання
21.00, 02.30 "Соло"
21.45 ТНЕУ - калейдоскоп подій
04.00 х/ф **"Справжнє кохання "**

ІНТБ

07.00, 07.40, 08.45, 16.40 Мультсалон
07.10, 08.10, 11.15, 13.25, 15.25, 17.25 "Сінема"
07.15, 08.15 Новини, Новин з павутини, Погода, Гороскоп, Хронограф, Афіша
09.00, 11.00, 12.15, 14.10, 15.30, 19.05, 22.35 Український хіт
09.30, 12.00, 14.00, 17.30, 23.00 "День в Україні"
09.55, 11.55, 13.55, 16.55, 18.25, 20.00, 20.25, 21.55 "Спекотний сезон"
10.00 Новини, Новин з павутини, Погода, Гороскоп, Хронограф, Афіша, Телебіржа
10.30, 16.00 Дитяча програма "Капітошка"
11.20, 20.05 Д/с "Феєрія мандрів"
13.00, 15.00, 17.00 Новини, Новин з павутини, Хронограф, Афіша, Телебіржа
13.30 "В гості до світу"
17.45, 22.30 "Джунглі шоу-бізнесу"
18.00, 21.30 Д/с "Унікальна Україна"
18.30, 22.00 Новини, "Спекотний сезон", Новини з павутини, Погода, Гороскоп, Хронограф, Афіша, Телебіржа
19.30 "Профі за день"
20.30 Новини, Телебіржа
20.50 Дитяча казка "Сімба"
21.00 Д/с "Загадки археології"
23.30 Новини, Новини з павутини, Погода, Гороскоп, Хронограф, Афіша, Телебіржа
00.00 Електростанція
01.00 Саркофаг
02.00 До півночі далеко
04.00 Подих 80-тих
05.00 Кімната відпочинку

м. Тернопіль ТТБ

07.30, 19.20, 21.50, 23.05 Погода
07.35, 13.00, 19.00, 21.30 "Вісті ТТБ"
07.55, 12.00 "Пісні нашого краю"
10.00 "Україна невідома". (З полону-за волю)
10.20 "Спортивні меридіани"
10.30 "Актуальне інтерв'ю"
11.00 М/ф
11.20 "Літопис". (Іван Дзюба)
12.10 "До народних джерел". (Лозоплетіння)
12.25 "Кримський етюд"
12.35 "Тема пік"
12.45 "Європейський вибір"
13.10 "Звенигора" ?
14.45 Мультканейдоскоп
17.00 "Пульс України"
17.10 Передачі ДТРК ""
18.10 "Моя пісенна сповідь". (М. Гаденко-Іво Бобул)
18.40 Телеекскурсія. (Феодосія)
19.25 "На музичній хвилі"
19.30 Програма для іменинників "Пісня в дарунок"
19.40 "Україна невідома". (Останні лицарі)
20.00 "Повтори мене в серці своїм"(О. Похвала)
20.20 "Пенсійна реформа: консультує спеціаліст"
20.30 "Скарби роду". (Граніт)
20.45 "Вечірня казка"
21.00 "Я хочу сказати"
21.10 "Генії першого роду". (І. Мечников)
22.00 "Світ кераміки Петра Печорного"
22.25 "Велети духу і слави. Українська місія"
22.30 "Літопис". (Скарби історії)

ОРТ международное

05.00, 09.00, 12.00, 15.00, 18.00, 04.00 Новости
05.05 "Доброе утро"
09.15 "Малахов+"
10.25, 02.10 "Модный приговор"
11.25 "Контрольная закупка"
12.20 "Участок"
13.15 "Детективы"
14.00 Другие новости
14.20 "Понять. Простить"
15.20 "Хочу знать"
16.00 "Пока все дома"
16.50 "Федеральный судья"
18.15 "След"
18.55 "Давай поженимся!"
20.00 "Пусть говорят"
21.00 "Время"
21.30, 04.05 Т/с "Большая нефть"
22.35 "Человек и закон"
23.40 "Пьер Ришар. Невезучий счастливчик"
00.50 х/ф **"Небесные ласточки", 2 с.**
03.05 "СЧАСТЬЕ ЕСТЬ!"

ОРТ 1 канал

07.00, 10.00, 06.00, 13.00, 16.00, 19.00 Новости
07.05, 10.15 "Доброе утро"
11.00 "Малахов+"
12.00, 03.35 "Модный приговор"
13.20 "Контрольная закупка"
13.50 "Участок"
14.30, 04.30 "Детективы"
15.00 Другие новости
15.25 "Понять. Простить"
16.20 "Хочу знать"
16.45 "Смак"
17.20, 05.00 Т/с "Обручальное кольцо"
18.05 "Федеральный судья"
19.15 "След"
20.05 "Давай поженимся!"
21.00 "Пусть говорят"
22.00 "Время"
22.30, 06.05 Т/с "Большая нефть"
23.25 "Человек и закон"
00.25 "Пьер Ришар. Невезучий счастливчик"
01.15 х/ф **"Небесные ласточки", 2 с.**
02.25 "Гении и злодеи"
02.55 "Счастье есть!"

РТР

04.00 "Утро России"
08.05 "Полусухой закон. Схватка со Змием"
09.00 "О самом главном". Ток-шоу
10.00, 13.00, 16.00, 19.00 Вести
10.35, 13.30, 16.15 Местное время. Вести-Москва
10.55 Т/с "Богатая и любимая"
11.55 Т/с "Райские яблочки. Жизнь продолжается"
13.50 Т/с "Тайны следствия"
15.30 "Кулагин и партнеры"
16.35 Т/с "Дворик"
17.05 Т/с "Ефросинья"
18.00 Т/с "Слово женщине"
19.30 Местное время. Вести
19.50 "Спокойной ночи, малыши!"
20.00 Т/с "Вы заказывали убийство"
21.55 "Русские в Югославии. Между молотом и наковальней"
22.50 Фестиваль "Славянский базар - 2010"
23.55 "Вести+"
00.15 х/ф **"Террорист"**
02.30 Т/с "Девушка - сплетница"

РТР планета

05.00 "Утро России"
09.05, 04.05 "Полусухой закон. Схватка со Змием"
10.00, 13.00, 16.00, 19.00 Вести
10.25, 01.50 Т/с "Территория красоты"
11.15, 21.30 Т/с "Каменская"
12.05 "О самом главном"
13.25 Вести-спорт
13.35 "Суд идет"
14.20, 19.45 Т/с "Вера, Надежда, Любовь"
16.15, 22.20 "Кулагин и партнеры"
16.40, 02.35 Т/с "Кармелита. Цыганская страсть"
17.30, 03.20 Т/с "Однажды будет любовь"
18.25 Т/с "Дворик"
22.55 Вести.ru
23.10 Фестиваль "Славянский базар - 2010"
00.05 "Вести+"
00.20 Т/с "Вечный зов"

НТВ

05.00 Т/с "Рублевка. LIVE"
06.00 "Сегодня утром"
07.30 Следствие вели..
08.30 Чистосердечное признание
09.00, 12.00, 15.00, 18.00, 22.15 Сегодня
09.25 "Профессия - репортер"
10.00 Т/с "Агент особого назначения"
11.00 Суд присяжных
12.30 Т/с "Адвокат"
14.30, 17.30 Обзор. Чрезвычайное происшествие
15.30 Т/с "Улицы разбитых фонарей"
18.30 Т/с "Столица греха"
20.30 Т/с "Глухарь"
22.35 "Сеанс с Кашпировским"
23.30 Т/с "Таксист"
00.25 Т/с "Сталин. LIVE"
01.25 х/ф **"Квентин Дорвард"**
03.15 Т/с "Контора"
04.10 Т/с "2,5 человека"

НТВ мир

06.00, 07.00, 09.00, 12.00, 15.00, 18.00, 22.15 Сегодня
06.15, 07.15 Чрезвычайное происшествие
06.20 "Один день"
06.50 Умные деньги
07.20 "Завтрак"
07.30 "Бульдог-шоу"
08.15, 14.25 "Маски-шоу"
08.30 Золотая пыль
09.25 Профессия - репортер
10.00 Т/с "Ментовские войны-3". Ф. 2. "Образ врага", 3 с.
11.00 Суд присяжных
12.40 Т/с "Грязная работа". "Дело шпиона". 1-2 с
14.35, 17.35, 02.00 Обзор. Чрезвычайное происшествие
15.30 Чистосердечное признание
16.05 Криминальная Россия. "Неуловимый взломщик", 2 с.
16.40 Т/с "Возвращение Мухтара-2". "Частный детектив"
18.35 "Дела семейные"
19.25 Т/с "Ментовские войны-3". Ф. 2. "Образ врага", 4 с.
20.25 Т/с "Грязная работа". "Дело шпиона". 3-4 с
22.40 Т/с "Знахарь", 4 с.
23.35 "Сеанс с Кашпировским"
00.30 Т/с "Преступление будет раскрыто". 12 с. "Капкан для бабочек"
01.20 "Ты смешной!"

НТВ Наше кино

05.00 "Полет птицы"
07.20 "День гнева"
08.50 М/ф "Мастер из Кламси"
09.20 "Ижорский батальон"
11.00 "Прозрачное солнце осени"

11.35 “Хомут для маркиза”
13.00, 21.00 “Соучастники”
14.45, 22.45 “Вечера на хуторе близ Диканьки”
16.00, 00.00 “Тайна синих гор”
17.25, 01.25 “Республика ШКИД”
19.15, 03.15 “Молодая жена”

RTVI

06.00, 18.00 “Особое мнение”, “Экономические новости”
07.00 М/ф
08.00 “Вечерние новости из Америки”
09.00 Т/с “Дон Хуан и его прекрасная дама”, 125 с.
10.00 Т/с “Крот”, 10 с.
11.00 “Германия за неделю”
12.00 “В круге света”
13.00 х/ф **“Три процента риска”, мультфильмы**
15.00, 02.00 Т/с “Дон Хуан и его прекрасная дама”, 126 с.
16.00, 01.00 “Особое мнение”
17.00, 05.00 Т/с “Территория красоты”, 60 с. (закл.)
19.00 “Кейс”
20.00, 04.00 “Большой дозор”
21.00, 03.00 Т/с “Крот”, 11 с.
22.00 “Сейчас в мире”
23.00 х/ф **“Ченч”, м/ф для взрослых**

REN-TV

05.00 “Неизвестная планета”: “Африка: карлики и великаны”, 2 ч.
05.30, 10.00 “Час суда”
06.30, 12.00 “Званый ужин”
07.30 Т/с “Солдаты - 8”
08.30, 11.30, 15.30, 18.30, 22.30 “Новости 24”
09.00 “Честно”: “Чеширский код”
11.00, 15.00 “Экстренный вызов”
14.00 “Давай попробуем?”
16.00, 19.00, 03.45 “Громкое дело”
16.30 Т/с “Черкизона. Одноразовые люди”
17.30 “Честно”: “Бывший интеллигентный человек”
19.30 “Дорогая передача”
20.00 Т/с “Солдаты. И офицеры”
20.30 Т/с “Последний секрет Мастера”
21.30 “Справедливость”
23.00 Т/с “Улицы разбитых фонарей. Менты-3”
00.00 х/ф **“Остин Пауэрс - Голдмембер”**
01.55 “Покер-Дуэль”
02.45 Т/с “Нина”
04.20 “Неизвестная планета”: “Африка: карлики и великаны”, 1 ч.
04.45 Ночной музыкальный канал

TVCI

06.00 “Настроение”
08.10 Временно доступен. Константин Райкин
09.10, 17.50, 00.40 Т/с “Исцеление любовью”
10.00, 18.40 Д/ф “Екатерина Фурцева. Горло бредит бритвой”
10.40, 05.00 “Приглашает Борис Ноткин”
11.05, 20.05 М/ф “Алиса в Зазеркалье”
11.30, 14.30, 17.30, 20.30 События
11.45, 02.10 “Московские истории Василия Ливанова”
12.10, 01.25 Т/с “Жаркий лед”
12.55, 22.00 “Московские меценаты”
13.20 “В гости к пришельцам”. Георгий Гречко
14.00, 05.30 Бунты в России. “Иван Болотников”
14.45, 17.20, 20.55 “Энциклопедия”. Фридрих Ницше
14.50 Д/ф “Монетный дворик”
15.30 “Наши любимые животные”
15.55, 02.35 Т/с “Адъютанты любви”
16.50 Реальные истории. “Потребитель всегда прав!”
19.20, 03.25 Т/с “Волчица”
21.05 Д/ф “Бегство из рая”
21.45 Д/с Гербы России
22.25, 04.10 Т/с “Александровский сад”
23.15 События в истории. “Космический заправщик”
00.10 События. 25-й час

ТНТ

05.00 “Необъяснимо, но факт” - “Реинкарнация”
06.00 “Такси”
06.35 М/с “Котопес”
07.00 М/с “Как говорит Джинджер”
07.30, 00.00 “Комеди Клаб”
08.30, 09.00, 17.30, 19.00 “Универ” Ситком
09.30, 10.00, 18.30 “Счастливы вместе” Комедия
10.30, 11.00 М/с “Крутые бобры”
11.30, 12.00, 12.30 М/с “Эй, Арнольд”
13.00 “Саша + Маша” Комедия
13.30 “Женская лига: парни, деньги и любовь” Комедия
14.00 “Comedy Woman”
15.00 “Верзила Салмон” Комедия
17.00 “Любовь на районе” Комедия
18.00, 19.30 “Интерны” Ситком
20.00 х/ф **“Американский пирог”**
22.00 “Дом-2. Город любви”
23.00 “Дом-2. После заката”. Спецвключение
23.30 “Секс” с Анфисой Чеховой”
01.00 “Клуб бывших жен”
02.00 “Дом-2. Мечты сбываются”
02.50, 03.25, 04.00 “Убойной ночи”
04.35 “Комедианты” Шоу
04.50 “Саша + Маша”. Лучшее
05.00 Окончание программы

МУЗ-ТВ

04.00, 00.35 “МузТВ хит”
05.30 Муз-Заряд: музыка, звезды, мульты
06.00, 07.00, 09.15, 13.45, 17.45, 20.45, 23.30 PRO-Новости
07.30 “Наше”
08.30, 19.55 М/ф
09.30, 23.00 “Полный Фэшн. Лучшие моменты”
09.50 “Хит лист”
10.50 “10 самых”
11.20, 16.20 “Испытание верности”
11.50, 19.00 “Топ-модель по-американски”
12.50 “Рок любви”
14.00, 22.00 “Звезды зажигают”
14.55 “Жена напрокат”
15.25, 18.00 “Ранетки”
15.55, 18.30 “SEX-Битва”
16.45 “Укрощение строптивых”
21.00 “Игра Крокодил”
23.45 Т/с “90210. Новое поколение”

OTV

02.00, 05.00, 08.00, 10.00, 13.00, 16.00, 19.00, 22.00 O-TV Every Day
02.15, 02.50, 04.50, 05.15, 05.50, 06.40, 07.50, 08.15, 10.15, 10.50, 12.50, 13.15, 14.50, 15.50, 16.15, 18.30, 19.15, 19.50, 21.20, 21.50, 22.15 Interactive
02.45, 04.45, 05.45, 07.45, 10.45, 12.45, 14.45, 15.45, 19.45, 21.45 Національний хіт-парад
06.00 Мультисвіт
18.00 Тін-клуб
21.00 Bon Appetit!
00.00 OTV-ЧАТ

К-1

07.00 Д/п “Гід по країнах світу”
08.00, 02.10 “Обережно, модерн!”
09.00, 18.00 Д/п “Теорія неймовірності”
10.00, 18.50 Т/с “Королівство кривих”
12.00, 00.50 Т/с “Солдати”
14.00, 21.00 “Таємні знаки”
15.00, 22.00 Т/с “Мертва зона”
16.00, 23.50 Т/с “Зоряна брама. Атлантіс”
17.00, 23.00 Т/с “Полтергейст”
03.00 “Нічне життя”
06.40 AutoEVO

РЕТРО

05.22, 17.23 Эта неделя в истории
05.57 х/ф **“Не самый удачный день”**
07.31, 19.48 Величайшие имена XX века
08.02 “А”. Фестиваль
11.22, 23.23 Портреты во времени
11.32 х/ф **“Мона Лиза”**
13.19 Кабачок ОСП-стулья
14.09 Т/с “Отель Фолти-Тауэрс”
14.41, 20.18, 03.19 Битклуб и Мюзикладен
15.10 Кабачок 13 стульев
16.04 Д/ф “Дети кукурузы”
16.31 Д/ф “На краю надежды”
17.55 х/ф **“Влюбленные”**
19.13, 01.41 Песня года
20.46 х/ф **“Лев готовится к прыжку”**
22.02 Д/ф “Стриптиз: великие танцовщицы экзотического жанра”
23.35 х/ф **“Девушки из Рошфора”**
02.15 Телеспектакль “Кто есть кто”
03.46 По страницам Вокруг смеха

Enter-фільм

06.05, 00.05 “Саундтреки”
06.15, 15.40 “Детский сеанс”
06.45, 11.10, 16.45, 23.40 “SMS-голосование”
07.15, 00.20 Т/с “Молодые и неугомонные”. 47, 48 с.
09.10, 10.40, 16.15 “Витрина-ТВ”
09.45, 15.10, 17.05 “Киноляпы”
11.45 х/ф **“Война”. 3, 4 с.**
18.00 х/ф **“Война”. 5, 6 с.**
21.05 “Вечерняя сказка”
21.30, 01.55 Т/с “Фантастические приключения”. 7, 8 с.
03.50 х/ф **“Беня Крик”**

КІНО

06.00 М/ф
06.35 М/с “Ракетная мощь-3”
07.00 М/с “Чудаковатые родители-6”
07.30 М/с “Денни Фантом”
08.00, 13.00 Т/с “Затерянные”
09.00, 01.45 “Попкорн ТВ. Сумасшедшая скрытая камера”
09.35 “Телемагазин”
11.00, 14.00 Т/с “Звездный крейсер Галактика-4”
12.00, 19.30 Т/с “Ангел”
15.05 х/ф **“88 минут”**
17.30, 18.00, 20.40, 21.05 М/с “Симпсоны”
18.30 Т/с “Секретные материалы-8”
21.30 х/ф **“Багровые реки-2”**
23.40 “Секс с Анфисой Чеховой”
00.05 х/ф **“Венецианский каприз”**
02.20 “Попкорн ТВ. Смешное домашнее видео”
02.50, 04.20 “Киногод”
03.00 х/ф **“Сильва”**
04.40 х/ф **“Насреддин в Бухаре”**

Телеклуб

19.00 Т/с “Плата за любовь”, 2 с.
20.00 Т/с “Кровавый круг”, 6 с.
21.00 Т/с “Тайны следствия - 2”. “Суббота-15 часов”. ф.2, 2 с.
22.00 Т/с “Визит к Минотавру”, 2 с.
23.30 Т/с “Визит к Минотавру”, 3 с.
01.00 Т/с “Плата за любовь”, 3 с.
02.00 Т/с “Кровавый круг”, 7 с.
03.00 Т/с “Тайны следствия - 2”. “Падение”. ф.3, 1 с.

СТС

05.00 М/с “Волчий дождь”
05.55 М/с “Смешарики”
06.00, 13.30 М/с “Приключения Вуди и его друзей”
06.30, 08.30, 11.00, 14.30, 18.00 Т/с “Папины дочки”
07.00, 19.00 Т/с “Игрушки”
07.30, 19.30 Т/с “Воронины”
08.00, 22.45 Т/с “6 кадров”
09.00 Т/с “Я лечу”
10.00, 15.30 Т/с “Кремлевские курсанты”
12.30 М/с “Приключения мишек Гамми”
13.00 М/с “Настоящие охотники за привидениями”
14.00 М/с “Что новенького, Скуби Ду?”
16.30 “Галилео”
17.30 Т/с “Даешь молодежь!”
20.00 Т/с “Ранетки”
21.00 х/ф **“Большое дело”**
23.00 “Видеобитва. Лучшее”
23.30 “Инфомания”
00.00 Т/с “Жнец”
01.40 Т/с “Зачарованные”

Hallmark

23.20 “Следствие ведет Да Винчи - I”
00.10 “Слово чести”
01.50 “Весна убийств”
03.30 “Завет любви”
05.00, 05.50 “Дочери Маклеода-V”
06.45 “Судьба кондитера”
08.25 “Король и королева Залива Лунного Света”
10.00 “Справедливость по-техасски”
11.40, 15.50 “Темный ангел - I”
12.30 “Зачарованные-VIII”
13.20, 16.40, 17.30 “Джордан расследует-II”
14.10 “Ева”
18.20 “История Ангелов Чарли”
20.00, 20.50 “Закон и порядок: Англия - I”
21.40 “Убийство на уме”

zone reality

07.00, 07.25, 12.00, 12.25, 19.05, 19.30 Отдел розыска без вести пропавших
07.50, 08.15, 13.15, 13.40 Детская реанимация
08.40, 14.05 Пограничный контроль
09.30, 15.45, 20.50 Отдел розыска без вести пропавших сезон 3
10.20, 17.25, 05.15 Городские медики
11.10, 11.35, 18.15, 18.40, 06.05, 06.30 Грязные материалы
12.50, 01.25 Законы Лас-Вегаса
14.55, 20.00, 22.05, 01.50, 04.25 Нераскрытые тайны
16.35, 23.45, 03.35 Криминальные истории
21.40, 01.00 Криминалисты
22.55, 02.40 Травма
00.35 Лос-Анджелес. Отдел нравов

Discovery

07.00, 12.50 Джон, Кейт и восемь детей. Леа и Джозл
07.25, 13.15 Король кондитеров. Огонь, модница и семейка
07.55, 13.40 Жить непросто людям маленького роста! Кто главный
08.20, 14.05 Оденься к свадьбе. Золушки любого размера
08.50 Пока тебя не было. Провиденс. Сделайте мне красиво
09.45, 05.45 Жизнь манекенщицы с Петрой Немковой. Обучение
10.40, 04.05 Энтони Бурден. Без предварительных заказов. Кливленд
11.30 Оденься к свадьбе. Крутые платья, трудные решения
11.55, 17.00, 22.00, 03.10 Это лучше не носить
14.30 Лос-Анджелесские чернила. Девушка с обложки
15.20, 06.35 Отремонтируй и продай с Томми Уолшем. США. Джи-Пи и Элисон
15.45 Коронованные детки. Весенний конкурс Золотое побережье
16.35 Оденься к свадьбе. У всего есть свое начало
17.50 Моя греческая кухня. Пляжные шашлыки
18.15 Роскошные базары
18.40 Майамские чернила. Новый Орлеан - спецвыпуск
19.30, 23.40 Джон, Кейт и восемь детей. Ааден и Ханна
19.55, 00.05 Король кондитеров. Кролик, день рождения и подгоревший ужин
20.20, 00.30 Жить непросто людям маленького роста! Близнецы в общежитии
20.45, 00.55 Оденься к свадьбе. С глазу на глаз
21.10, 02.15 Лос-Анджелесские чернила. Крепость Кори
22.50 Майамские чернила. Поездка в Японию
01.25 Осторожно. Телесные работы. Всей семьей
04.55 Пока тебя не было. Сиконк. Китайская спальня

NATIONAL GEOGRAPHIC

05.00 Авианосец: День сурка
06.00 Королева гиен
07.00, 12.00 Лучшие машины Британии с Крисом Барри: 1920-е
08.00, 13.00 Призраки Чёрного моря (с Бобом Баллардом)
09.00 Дикая природа России: Заполярье
10.00 Мегаполисы: Лас-Вегас
11.00 Тайны истории: Нострадамус
11.30 Зона строительства: Тягачи “Peterbilt”
14.00 Рождены на воле
15.00 Дикая природа России: Кавказские горы
16.00, 04.00 Чарли Бурман: Любыми средствами: От Ирландии до Турции
17.00 Мегаполисы: Тайбей
18.00 Дикая природа России: Таёжный край
19.00, 01.00 Тайны истории: Джек Потрошитель
19.30, 01.30 Зона строительства: “Джон Дир”
20.00, 23.00, 02.00 Опасные встречи: Дикий Запад
21.00, 00.00, 03.00 На крючке: ловля монстров: Летучие чудовища
22.00 Запреты: Все лучшее - детям?

Discovery

05.00, 12.45 Пятая передача
05.25, 13.15 Грязная работенка
06.20 Выжить любой ценой
07.15, 16.00, 01.50 Разрушители легенд
08.10, 00.55, 04.05 Головоломы
09.05, 17.00, 03.10 Требуется сборка
09.35, 17.30, 03.40 Как это работает
10.00, 15.05 Дерзкие проекты
10.55, 18.00, 22.30 Top Gear
11.50 Американский чоппер
14.10 Смертельный улов
19.00, 23.30 Потерянный рай
20.00 Рай, обернувшийся адом
21.00 Лицом к лицу со смертью
22.00, 02.45 Молниеносные катастрофы
00.25 Искривление времени

Discovery - science

07.00, 03.50 Супер-войны на свалке. Полевая артиллерия
08.00 Самые необычные истории НЛО. Хроники пришельцев-вампиров
09.00 Дела инженерные, 1-10 с.
16.20, 04.45 Требуется сборка
16.50 Головоломы
17.45 Разрушители легенд. Смертельный водоворот
18.40, 22.00, 01.20 Поймаешь- получишь. Падение телевизора
19.30, 22.50 Лаборатория Спецэффектов. Да будет с тобой сила. Студия Skywalker Sound
20.20 Как это работает
21.10 Самые лучшие. Спортивные машины
23.40 Гигантские корабли. Фрегат HDMS Absalon
00.30, 06.10 Идеальная катастрофа. Мегана-воднение
02.10 Я, Видеоигра. Лицо
03.00 Завтра и послезавтра
05.10 Странные связи. Распознавание по лицу
05.40 За гранью

Animal Planet

07.00 Разрушители стереотипов
07.25 Поместье сурикатов
07.50, 16.25, 03.30 Самые забавные животные планеты
08.45, 09.10 Кошки Кло-Хилл
09.40, 14.35, 05.20 SOS Дикой природы
10.05 После нападения
10.55, 15.30, 21.05, 05.45 Школа горилл
11.20, 15.00, 06.10 Общество по спасению животных
11.50 Отдел по охране животных
12.45 Ветеринары-стажеры
13.10 Ветеринарная скорая помощь
13.40, 22.55 Полиция Хьюстона - отдел по защите животных
15.55, 21.30 Переводчик с собачьего
17.20, 17.45, 04.25, 04.50 Все о собаках
18.15, 22.00, 02.35 Необычные животные
19.10, 23.50 Приключения гигантских белых медведей
20.10, 00.45 Отдел защиты животных - Южная Африка
01.40 Дикие и опасные
06.35 Ветеринары на марше

Охота и Рыбалка

05.05 Под водой с ружьем
05.35 С удочкой в открытом океане
06.00 Снасти
06.15, 11.15, 16.15, 22.35 Диалоги о рыбалке
06.40 По рекам России
07.10, 17.10, 23.55 Основной инстинкт
07.25 В погоне за крупной рыбой с Ларри Далбергом
07.50, 19.30 Секреты охоты с Бейбом Винкельманом
08.10 Ружье
08.25 История охоты
08.55 Клевое место
09.25 Охота в новом Свете
09.50 Спортивная рыбная ловля на Андаманских островах
10.45, 20.55 Диалоги о рыбалке. Народный проект
11.00, 03.45 Планета рыбака
11.45 Особенности охоты на Руси
12.20 Охота без границ
13.35 Мотолодки
14.05 Охотминимум
14.10 Охота на ревущих оленей
15.05 Большая охота
15.35, 21.55, 23.00 Рыбалка в открытом море
16.00, 21.40 Нож
16.40 Гордон в засаде
17.25, 00.10 Подводные репортажи Гая Харви
17.50, 00.35 Секреты рыбалки с Бейбом Винкельманом
18.10, 19.55 На крючке
18.25 Личный опыт
19.00, 04.30 Дичеразведение
20.10, 00.55, 03.00 Мир подводной охоты
20.25 О собаках
21.10 Оружие охоты
22.20 Охотничьи байки
23.25 Альманах странствий
01.10 Амуниция и снасти
01.40 Вишневая косточка
02.10 Записки великого охотника
03.15 Американская рыбалка
04.00 Мастер рыболов

DRIVE

05.00 Байки от байкеров
05.30, 09.00, 10.15, 20.25 Пит-стоп
05.35, 13.50 Ретро авто
06.05 Рулевая тяга
06.45 Скоростные трассы соленого озера
07.40 Городские джунгли. Питер
08.05, 10.50, 14.20, 21.20 Автомобильные истории
08.30 Тюнинг
09.05, 01.10 Обгоняя время
09.55, 12.30, 18.40, 19.30, 20.45, 03.30 Мотодизайн
10.00, 18.45 Автошкола
10.20 Мотодрайв
11.15 ИЗРАИЛЬ. Нам любые дороги дороги
11.45, 15.15, 17.55 Снимая на ходу
12.00 Вторые руки
12.35, 22.30 Автоособенности
13.05, 19.00 Это вы можете
13.35, 22.15 50 машин, которые стоит попробовать
14.45 Мотоособенности
15.30 По дорогам Второй мировой
16.00, 23.00 Top Gear
16.55 Кругосветка по бездорожью
17.25 WTCC. Превью сезона
18.10 Формула Дрифт
19.35 Формула-мастер. Седьмой этап. Вторая гонка, Ошерслебен
20.30, 00.55 Автомедиа
20.50 Pro moto
21.45 Городские джунгли. Москва
23.55 Лучшие машины мира
00.25 IRC. Ревью сезона
02.00 Внедорожники
02.30 Встречное движение
03.00 Автодрайв
03.35 Персона
04.05 Суперкросс 2009

EXTREME

01.00, 13.00, 22.00 Winter Dew Tour 09/10 - Самые захватывающие моменты в экстремальных видах спорта
02.00, 23.00 Ударная группа - Программа о боевых искусствах
03.00, 03.30, 14.00, 14.30 Breitling Airsports 2008 - Один из самых известных авиационных чемпионатов мира
04.00, 04.30, 12.00, 12.30, 16.00, 16.30, 20.00, 20.30 Nissan UCI Mountain Bike World Cup - Соревнования по маунтинбайку
05.00, 05.30, 06.00, 06.30, 07.00, 07.30 I-Ex - Разные виды экстремального спорта
08.00, 08.30, 09.00, 09.30, 10.00, 10.30, 17.00, 17.30, 18.00, 18.30, 19.00, 19.30 Tread Bmx - Соревнования по BMX
11.00, 15.00, 21.00, 00.00 Mexico X Games 2008 - Соревнования по BMX в Мексике

Euro Sport

09.30 Конный спорт. Кубок наций в Швеции (Фальстербо)
10.30, 01.30 Велоспорт. Тур де Франс
11.25, 23.55, 02.25 Велоспорт - “Планета Армстронг”. Журнал
11.30, 18.30 Футбол. Чемпионат мира до 20 лет в Германии. Женщины. Групповой этап. Англия - Нигерия
12.45 Футбол. Чемпионат мира до 20 лет в Германии. Женщины. Групповой этап. США - Гана
14.00 Велоспорт. Тур де Франс. Шамбери - Гап. Этап 10
15.15, 20.00 Велоспорт. Тур де Франс. Систерон - Бур-ле-Валанс. Этап 11
19.50 Футбол - Евроголы. Новости
21.00 Боевые искусства. Бойцовский клуб
23.00 Велоспорт. Тур де Франс. Обзор
00.00 Ралли. Раллийная серия IRC в Португалии (Акореш). 1-й день
00.30 Про рестлинг. Vintage Collection. Оскар Гонзалес Гутиеррез (Рей Мистерио). Крис Джерико. США

Здоровье ТВ

05.00, 17.05 Внимание, еда!
05.30, 17.35 Как Вы себя чувствуете?
06.00, 18.05 Как прожить дольше
06.55, 21.00 Тело человека
07.25, 21.30 Женский журнал
07.55 Неудобные болезни
08.45, 23.00 Я жду ребенка
09.15, 23.30 Познай себя
09.45, 00.00 История болезней
10.25, 00.30 Кто стареет быстрее?
10.55, 01.00 Я победил эту боль
11.25 Правила здоровья
11.50 Будем здоровы
12.20, 02.25 Ошибки здоровья
12.50, 03.00 Не выходя из дома
13.30, 03.30 Ты - то, что ты ешь
14.00, 04.00 Издержки производства
14.30, 04.30 Школа разума
15.00 Я расту
15.30 Секреты здоровья
15.55 Практика здоровья
16.35 Панацея
19.00 Наболевший вопрос
19.40 Кабинет красоты
20.10, 22.55, 01.30, 02.55 Азбука здоровья
20.15 Здоровье от звезды с Татьяной Пушкиной
22.05 Борьба за жизнь
01.35 Когда еда убивает

НТВ Детский Мир

05.00, 09.00, 13.00 х/ф **“Гостья из будущего”, 1 с.**
06.05, 10.05, 14.05 М/с “Котенок по имени Гав”, вып.3, “Новеллы о космосе”, “Приключения Мурзилки”, “Улыбка Леонардо да Винчи”
07.00, 11.00 М/ф “Как один мужик двух генералов прокормил”, “Догони-ветер”, “Про бегемота, который боялся прививок”
08.00, 12.00 М/с “Покахонтас”, “Слоненок заболел”, “Три новеллы”, “Рождественская фантазия”
15.00 х/ф **“Гостья из будущего”, 2 с.**
16.05 М/с “Котенок по имени Гав”, вып.4, “Как утенок-музыкант стал футболистом”, “Стадион шиворот-навыворот”, “Ваня и крокодил”, “Сказка про Колобок”
17.00 М/ф “Фока-на все руки дока”, “Дядя Миша”, “Фунтик и огурцы”, “Кто сказал “мяу”?”
18.00 М/с “Покахонтас”, “Дождь”, “Пластилиновый ежик”

Jetix

05.00, 12.35, 21.20 Лентяево
05.25, 23.50, 02.20 Что с Энди?
05.50, 13.55, 22.10, 02.45 Покемоны: Боевое измерение
06.15 X-Men
06.40, 11.45, 01.55 Монстер Бастер Клаб
07.05, 13.25, 18.55 Приколы на переменке
07.10, 10.55, 16.00, 18.05, 20.55, 23.25, 04.25 Кид vs Кэт
07.35, 16.50 Галактический футбол
08.00, 17.15 Невероятный Халк
08.25 Железный человек
08.50, 09.15, 19.00, 19.30 H2O: Просто добавь воды
09.40, 10.05, 16.25, 03.10 Чародейки
10.30, 15.10, 21.45 Удивительные приключения космической команды
11.20, 15.35, 18.30, 23.00, 04.00 Джимми Кул
12.10 Фантастическая Четверка
13.00, 13.30, 22.35, 01.05, 01.30 Тоталли Спайс
14.20, 20.00, 00.15, 00.40, 03.35 Мир Квеста
14.45 Мистическая власть Боевых Рейнджеров
17.40 Человек-паук
20.30 Рисса
04.50 Shorts

УТ-1

06.00 "Доброго ранку, Україно!"
06.00 Ранкова молитва
06.05 Православний календар
06.10, 07.00, 08.00, 12.00, 15.00, 18.00 Новини
06.20, 07.20, 08.10, 23.10 Спорт
06.30, 07.30, 08.20, 09.05, 12.20, 15.35, 18.55, 21.40, 23.20 Погода
06.35 М/ф
06.40 Ранкові зустрічі
07.10 Ера бізнесу
07.15 Рейтингова панорама
07.35 Будівельний майданчик
07.45 Створи себе
08.25 Олімпіада: від малого до великого
08.40 Корисні поради
09.15 Прес-анонс
09.20 Про головне
09.50 Д/ф "Останній гетьман. Здійснення мрії"
10.20, 03.20 х/ф **Наше кіно. "Тіні забутих предків"**
12.10, 21.20 Діловий світ
12.30 "Надвечір'я" з Т. Щербатюк
13.05 х/ф **Кінокласика. "Незавершена п"єса для механічного піаніно"**
15.15, 05.50 Діловий світ. Агросектор
15.25 Euronews
15.40 Д/с У дні шкільних канікул. "Скарби цивілізацій", 5 с.
16.10 "Знайдемо вихід" з Н. Розинською
17.00, 02.20 Т/с "Диявол із Орлі. Ангел із Орлі", 5 с.
18.25 Магістраль
18.45, 21.30 Світ спорту
19.10 х/ф **Кінокласика. "Свій серед чужих, чужий серед своїх"**
21.00 Підсумки дня
21.45, 04.50 Т/с "Мовчання яструба", 4 с.
22.50 Трійка, Кено
23.00, 00.00 Підсумки
23.25 Від першої особи
00.15 Д/ф "Паломник"(Греція)
01.20 Вечір боксу на Першому. Бій за звання Чемпіона Європи за версією EBU. Ю. Нужненко - М. Хаттон

УТ-2 1+1

06.05 "Служба розшуку дітей"
06.10 Т/с "Янгол-охоронець"
06.55, 07.35, 08.05, 09.05 "Сніданок з 1+1"
07.00, 08.00, 09.00, 17.15, 19.30, 03.05 ТСН
07.10 М/ф "Боцман і папуга"
10.00 Т/с "Слово жінці"
10.55 х/ф **"Любий Френкі"**
13.15, 05.15 Т/с "Життя, якого не було"
14.15 "Шість кадрів"
15.00 Т/с "Маргоша - 2"
16.00 Т/с "Свати "
17.25 Т/с "Закон і порядок-2. Відділ оперативних розслідувань"
18.25 Т/с "Ведмежий кут"
19.25 "Погода"
20.05 х/ф **"Ронін"**
22.25 х/ф **"Небезпечний Бангкок"**
00.25 х/ф **"Техаська різанина бензопилою. Нове покоління"**
02.05 "Документ"
03.40 х/ф **"Пограймося!"**

Інтер

06.10 "Фантастичні історії. Золоті половинки"
06.55 "Шалені татусі"
07.00, 08.00, 09.00, 12.00, 18.00 Новини
07.10, 08.10 "Ранок з Інтером"
09.10 Т/с "Повернення Мухтара-2"
10.10 Т/с "Невидимки"
11.15 "Детективи"
12.10, 03.40 "Знак якості"
12.40 Т/с "Агент національної безпеки-2"
14.00 Т/с "Меч"
15.10 "Судові справи"
16.10 "Зрозуміти. Пробачити"
17.20, 03.15 Т/с "Сусіди"
18.10 Т/с "Принцеса та жебрачка"
19.05 Т/с "Кармеліта. Циганська пристрасть".
20.00, 02.05 "Подробиці"
20.30 Т/с "Обручка".
21.30 Т/с "Аннушка"
23.45 Д/п "Ю.Андропов. 15 місяців надії"
01.10, 04.50 Д/п "Російська Мата-Харі"
02.35, 04.10 Т/с "Монк"

ICTV

06.05 Служба розшуку дітей
06.10, 06.50, 08.40, 01.30, 03.35 Погода
06.15, 03.10 Факти
06.35, 08.00 Ділові факти
06.45, 08.35 300 сек/год
06.55 Т/с "Термінатор. Хроніки Сари Коннор"
07.45, 08.45 Факти. Ранок
07.55, 08.55, 12.55, 19.20, 01.25 Спорт
08.05 Ділові факти. Гроші
09.00 Т/с "Леся+Рома"
09.40, 22.30 Comedy Club
10.45 Т/с "Солдати"
11.40, 17.40 Т/с "Сліпий-2"
12.45 Факти. День
13.00 Анекдоти по-українськи
13.40 х/ф **"Ретроград"**
15.35 Т/с "Менти-9/2"
18.45 Факти. Вечір
19.15 Добрі новини з Оленою Фроляк
19.25, 01.00 Надзвичайні новини з Костянтином Стогнієм
19.50 Наша Russia
20.15 х/ф **"Костолом"**
23.30 Голі та смішні
00.30 Автопарк. Парк автомобільного періоду
01.35 х/ф **"Агент Нік Фурі".**
03.40 Т/с "Сопрано"

П'ятий канал

06.00 Програма передач
06.01, 22.30 "Час-Тайм"
06.15, 00.15, 03.15, 05.15 "Час спорту"
06.25, 10.20, 13.20, 15.20, 17.20, 18.25, 22.45, 00.25, 03.20, 05.20 "Погода на курортах"
06.30 "Ранок на 5-му"
09.10, 22.15, 23.20, 02.45, 04.15 "Бізнес-час"
09.20, 12.20, 14.20, 16.20, 17.50, 22.20, 23.50, 02.50, 04.25 "Погода в Україні"
09.30, 13.30, 14.30 "5 елемент"
10.00, 11.00, 12.00, 13.00, 14.00, 15.00, 16.00, 17.00, 18.00, 20.30, 23.00, 03.00, 05.00 "Час новин"
10.30 "Вільна гавань"
10.55, 01.50, 02.55, 03.25, 04.20, 05.25 "Огляд преси"
11.20 "Зверни увагу з Тетяною Рамус"
11.30, 12.30 "Спільний проект 5 каналу та інформаційного агентства Уніан "Прес-конференції у прямому ефірі"
15.30 "Своїми очима"
16.30 "На межі"
17.30, 04.30 "Феєрія мандрів"
18.30, 23.30 "Хроніка дня"
18.45, 05.30 "Київський час"
19.00, 00.00, 04.00 "Час новин" (російською мовою)
19.20, 01.00 "Новий час"
21.00, 02.00 "Час"
21.50, 03.30, 05.40 "Фактор безпеки"
00.30 "Автопілот-новини"
00.40 "Ресторанні новини"

СТБ

05.20 "Документальний детектив"
06.15, 02.50 "Бізнес"
06.20 Т/с "Кулагін та Партнери"
07.10 Т/с "Комісар Рекс"
09.50 "Нез'ясовно, але факт"
10.50 х/ф **"Гордість та упередження"**
17.45 "Вікна - Новини"
17.55 х/ф **"Діамантова рука"**
20.00, 22.20 "Україна має талант! Найкраще"
21.00, 23.20 "ВусоЛапоХвіст"
22.00 "Вікна-Новини"
00.35 х/ф **"Професор в законі"**
02.40 "Вікна - Спорт"
02.55 х/ф **"Галасливий день"**
04.25 Т/с "Медіум"

Новий канал

04.40 Т/с "Колишня"
05.25 Служба розшуку дітей
05.30 Т/с "Стан свідомості"
06.15, 19.20 Т/с "Курсанти"
07.15, 19.00 Репортер
07.30, 08.30, 19.15, 00.00 Погода
07.35, 08.35 "Підйом"
09.00, 01.45 Т/с "Кадети"
11.00, 20.20 Т/с "Щасливі разом"
12.00 "ВСЕ для ВАС" Телемагазин
12.20, 22.35 Інтуїція
13.35 М/с "Велике мультиплікаційне шоу"
13.50 М/с "Пригоди Джекі Чана"
14.25, 15.45 Teen Time
14.30 Т/с "Третя планета від сонця"
14.50 Т/с "Кайл XY-2"
15.50 Т/с "Ранетки"
16.50 Т/с "Татусеві дочки"
17.50, 21.30 Т/с "Вороніни"
19.10, 23.55 Спортрепортер
00.05 х/ф **"Бандитки"**
02.30, 04.35 Студія Зона ночі Культура
02.35 Реальний майстер-клас
03.25 Студія Зона ночі
03.30 Пристрасті навколо символіки
03.50 Праворуч про возєднання
04.20 Роздоріжжя
04.40 Казимир Великий, або Малевич селянський
05.05 Віртуози Ніжина
05.30 Зона ночі

ТЕТ

06.30, 01.30, 02.30, 03.30, 04.30, 05.30 7 VJ
07.00, 01.00, 02.00, 03.00, 04.00, 05.00, 06.00 Сьоме небо
07.30, 19.30 "Дом-2"
08.30 М/с "Невгамовні привиденята"
09.30, 23.30 "Дивись, хто прийшов!"
10.00 Телемагазин
11.00 "Ціна кохання"
12.00 Т/с "Баффі-переможниця вампірів", 138 с.
13.00 "Давай одружимося"
14.00 М/с "Джордж з джунглів", 12 с.
14.30 М/с "Сабріна-маленька відьма", 25 с.
15.00 М/с "Черепашки-ніндзя, 53-54 с.
16.00 Т/с "Прості істини, 109-110 с.
17.00 Т/с "Баффі-переможниця вампірів", 139 с.
18.00 Т/с "Чи боїшся ти темряви?"
18.30 "Єралаш"
19.00, 20.30 Т/с "Універ".
21.00 "Звана вечеря"
22.00 "Давай спробуємо"
23.00 "Дом-2".Спецвипуск
00.00 Т/с "Клуб".
01.45, 02.45, 03.45, 04.45, 05.45 Сім новин

НТН

06.00 "Історія України"
06.55 х/ф **"Зустріч перед розлукою"**
08.40, 19.00, 21.30, 00.50, 03.20, 05.10 "Свідок"
09.00, 21.50 Т/с "CSI: Лас-Вегас"
10.00, 22.50 Т/с "Закон і порядок"
11.00, 01.15 "Карні справи"
12.00, 02.15 Т/с "Інспектор Деррік"
13.25 Т/с "Псевдонім "Албанець" -
15.25 Т/с "Довга дорога в дюнах"
17.00 Т/с "Терміново в номер"
19.20 х/ф **"Подвійне прізвище"**
23.50 Т/с "Криміналісти: мислити як злочинець"
03.40 "Речовий доказ"
04.05 "Правда життя"
04.40 "Агенти впливу"
05.35 "Легенди бандитської Одеси"

Тоніс

05.50, 05.05 Диваки
06.30 Переможний голос віруючого
07.00, 08.00, 18.45, 20.00, 23.45 "Життя"
07.25 Медицина
07.30, 15.00 М/ф
07.50, 09.25, 12.00, 14.55, 18.55, 21.00, 23.55 Погода
07.55, 18.40, 20.55, 23.40 24 години Бізнес
08.30, 09.30, 02.15 Твій хіт
09.00 Круїз
11.00 Навколосвітня подорож
12.30 Погляд у майбутнє
16.00, 21.05 х/ф **"Імперія тигра"**
18.05, 04.50 Сильні світу сього
18.30, 20.30, 23.30, 05.30 "24 години"
19.00 Однокласники
23.00 Медичний детектив
00.00 Таємниці долі
02.45 Правда окопів
03.35 Трипільці
04.20 Обличчя купюри

ТВІ

06.30 М/ф "Христофор Колумб"
07.00, 18.00, 20.30, 02.30 Сегодня
07.30 Правда Романа Скрыпина
08.00, 20.00 Деревня дураков
08.30 Комедийный коктейль
09.45, 05.00 х/ф **"День свадьбы придется уточнить"**
12.00, 17.00 Т/с "Острог. Дело Федора Сеченова"
13.00 Д/ф "Битва 360"
14.00 Д/ф "Как возникла Земля"
15.00 Т/с "Числа"
16.00, 19.00 "Военная Тайна"
18.30 Д/ф "По следу Солоника"
21.00 Д/ф "Инженерные катастрофы"
22.00 х/ф **"Бесшабашное ограбление"**
23.30 х/ф **"Подстава / Смерть и жизнь Бобби Зи"**
01.00 х/ф **"Птички в раю"**
03.00 Музыка на канале

ТРК Україна

06.00, 06.50, 05.15 Срібний апельсин
06.30, 17.00, 19.00, 03.30 Події
07.00 Т/с "Єфросинія", 104 с.
08.00, 14.40 Т/с "Слід"
08.55 Т/с "Безмовний свідок"
10.00 Т/с "Глухар - 2", 37 с.
11.00 Т/с "Дикий", 4 с.
12.00 Т/с "Висяки", 8 с.
13.00 Т/с "Брудна справа", 12 с.
14.00 Т/с "Безмовний свідок - 3", 89 с.
15.35 Щиросерде зізнання
16.00 Федеральний суддя
17.10 Критична точка
18.00 Т/с "Єфросинія", 105 с.
19.20 х/ф **"Подзвони в мої двері"**
23.20 х/ф **"Іноземці"**
02.00 х/ф **"Важка дитина"**
03.50 х/ф **"Важка дитина - 2"**

М-1

07.00, 10.30, 11.30, 16.30, 18.00, 21.30, 22.30, 23.00 Хіти Non-Stop
10.00, 17.30 Флінстоуни
11.00, 18.30 Новіє Рускіє Горкі
16.00, 21.00 Snoop Dogg's
17.00 chatDivchat
19.00 "Свіжа кров"
22.00 Blond 007
22.55 Булки

Мегаспорт

06.00 Доступний екстрім
06.20, 08.45 Гладіатори
07.05, 04.15 Термінатори
08.00, 09.45 СпортМанія
08.25 МЕГА - А.Р.М.І.Я
10.15, 18.30 Базука
11.10, 16.35 Тотальне знищення
12.00 TOP GEAR
12.55 Mortal Комбат
13.50 Легендарні битви
14.45 Людина vs Природа. Наука виживати
15.40, 05.05 Монстромобілі
17.30 Жертви природи
19.30 Узурпатор
21.30 Ігри патріотів
22.30 Професія снайпер
23.30, 02.50 ЛігаДам
00.00 Основний інстинкт
02.00 Трюкачі
03.15 Mortal Combat

м. Тернопіль ТВ-4

06.00, 10.00, 18.00 Т/с "Ангел із Орлі"
06.45, 09.15, 10.45 Ранковий фітнес
07.00, 16.00, 19.00 22.00. 00.30 Провінційні вісті
07.30, 20.55, 01.00 Оголошення Бюро знахідок
07.35, 18.50, 22.30, 03.30 Столичні таємниці
08.00 "Гамма смаку"
08.20, 20.45 ВУЛИЦЯМИ СЛАВЕТНИХ
08.30 Переможний голос віруючого
09.00, 00.15 Час-Тайм
09.30, 17.00 "Усіма широтами"
11.00, 16.10 Дитяча година
12.00 4-й квартал
12.30 "Соло"
13.30 Леді SP+
14.00 х/ф **"Таємниця записної книжки"**
15.30, 02.00 Дитяча програма "Чарівний ключик"
17.30 Клуб англійської мови
19.30 "Сім'я від А до Я"
20.00 Наші вітання
21.00, 01.05 Знати більше
22.35, 04.00 х/ф **"Мавпа"**

ІНТБ

07.00, 07.35, 08.35, 16.00 Мультсалон
07.10, 08.10, 11.15, 13.25, 15.25 "Сінема"
07.15, 08.15 Новини, Новин з павутини, Погода, Гороскоп, Хронограф, Афіша
09.00, 12.30, 13.30, 14.10, 21.00, 22.35 Український хіт
09.30, 12.00, 14.00, 17.30, 23.00 "День в Україні"
09.55, 11.55, 13.55, 16.55, 18.25, 19.55, 20.25, 21.55 "Спекотний сезон"
10.00 Новини, Новин з павутини, Погода, Гороскоп, Хронограф, Афіша, Телебіржа
10.30, 19.00 Д/с "Феєрія мандрів"
11.00, 20.00 "В гості до світу"
11.20 "Профі за день"
12.15 "Про сім'ю"
13.00, 15.00, 17.00 Новини, Новин з павутини, Хронограф, Афіша, Телебіржа
15.25 Д/с "Унікальна Україна"
17.25 "Сінема"
17.45 "За і проти"
18.00 Д/с "Загадки археології"
18.30 Новини, "Спекотний сезон", Новини з павутини, Погода, Гороскоп, Хронограф, Афіша, Телебіржа
19.30 "Життя буття"
20.15, 22.25 "Джунглі шоу-бізнесу"
20.30 Новини, Телебіржа
20.50 Дитяча казка "Сімба"
22.00 Новини, "Спекотний сезон" , Новини з павутини, Погода, Гороскоп, Хронограф, Афіша, Телебіржа
23.30 Новини, Новини з павутини, Погода, Гороскоп, Хронограф, Афіша, Телебіржа
00.00 Електростанція
01.00 До півночі далеко
02.00 Рок-н-рол до рання
05.00 Кімната відпочинку

м. Тернопіль ТТБ

07.30, 19.20, 21.50, 23.00 Погода
07.35, 13.00, 19.00, 21.30 "Вісті ТТБ"
07.55 "Пісні нашого краю"
10.00 "Україна невідома". (Останні лицарі)
10.20 "Я хочу сказати"
10.30 "Світ кераміки Петра Печорного"
10.25 "Край, в якому я живу"
11.00 М/ф
11.20 "Пенсійна реформа: консультує спеціаліст "
11.30 "Генії першого роду". (І. Мечников)
12.00 "Літопис". (Скарби історії)
12.35 "Повтори мене в серці своїм" (О.Похвала)
12.55 "Споглядання". Телезамальовка
13.10 "Приборкувачка тигрів" ?
14.45 Мультклейдоскоп
17.00 "Пульс України"
17.10 Передачі ДТРК ""
18.10 "Моя професія". (Склодув)
18.20 "Пам'яті Павла Загребельного". ч. 1
19.25 "В об'єктиві ТТБ"
19.30 Програма для іменинників "Пісня в дарунок"
19.40 "Україна невідома". (Там, на горі, Січ іде)
20.00 "У світі незвичайного". (Скалатський замок)
20.20 "Зона ризику"
20.45 "Вечірня казка"
21.00 На гостину до "Орисі"
22.00 "Долі людські". (Жіночі історії)
22.20 "Українська колоритна". Телезамальовка
22.25 "На музичній хвилі"
22.30 "Велети духу і слави. Українська місія"
22.35 "Літопис". ("Світ під кам'яним небом")

ОРТ международное

05.00, 09.00, 12.00, 15.00, 18.00 Новости
05.05 "Доброе утро"
09.15 "Малахов+"
10.25 "Модный приговор"
11.25 "Контрольная закупка"
12.20 "Участок"
13.15, 04.35 "Детективы"
14.00 Другие новости
14.20 "Понять. Простить"
15.20 "Хочу знать"
16.00 "Пока все дома"
16.50 "Федеральный судья"
18.15 "Поле чудес"
19.00 "Давай поженимся!"
20.00 "Пусть говорят"
21.00 "Время"
21.30 х/ф **"Мои звезды прекрасны"**
23.15 Концерт Патрисии Каас
01.15 х/ф **"Мы веселы, счастливы, талантливы!"**
02.50 х/ф **"Зори Парижа"**
05.10 "След"

ОРТ 1 канал

07.00, 10.00, 13.00, 16.00, 19.00 Новости
07.05, 10.15 "Доброе утро"
11.00 "Малахов+"
12.00 "Модный приговор"
13.20 "Контрольная закупка"
13.50 "Участок"
14.30 "Детективы"
15.00 Другие новости
15.25 "Понять. Простить"
16.20 "Хочу знать"
16.45 "Смак"
17.20 Т/с "Обручальное кольцо"
18.05 "Федеральный судья"
19.20 "Поле чудес"
20.10 "Давай поженимся!"
21.00 "Пусть говорят"
22.00 "Время"
22.30 Концерт Патрисии Каас
00.10 х/ф **"Француз"**
01.55 х/ф **"Мы веселы, счастливы, талантливы!"**
03.30 х/ф **"Зори Парижа"**
05.30 "След"
06.10 "Жди меня"

РТР

04.00 "Утро России"
08.05 "Мой серебряный шар. Петр Алейников"
09.00 "О самом главном". Ток-шоу
10.00, 13.00, 16.00, 19.00 Вести
10.35, 13.30, 16.15 Местное время. Вести-Москва
10.55 Т/с "Богатая и любимая"
11.55 Т/с "Райские яблочки. Жизнь продолжается"
13.50 Т/с "Тайны следствия"
15.30 "Кулагин и партнеры"
16.35 Т/с "Дворик"
17.05 Т/с "Ефросинья"
18.00 Т/с "Слово женщине"
19.30 Местное время. Вести
19.50 "Спокойной ночи, малыши!"
20.00 "Юрмала"
21.55 Торжественная церемония закрытия "Славянский базар в Витебске"
23.30 "Девчата"
00.20 х/ф **"Держи ритм"**
02.45 х/ф **"Еще одна пятница"**
04.25 "Городок". Дайджест

РТР планета

05.00 "Утро России"
09.05 "Мой серебряный шар. Петр Алейников"
10.00, 13.00, 16.00, 19.00 Вести
10.25 Т/с "Территория красоты"
11.15 Т/с "Каменская"
12.05 "О самом главном"
13.25, 01.50 Вести-спорт
13.35 "Суд идет"
14.20 Т/с "Вера, Надежда, Любовь"
16.15 "Кулагин и партнеры"
16.40, 02.35 Т/с "Кармелита. Цыганская страсть"
17.30, 03.20 Т/с "Однажды будет любовь"
18.25 Т/с "Дворик"
19.45 "Юрмала"
21.30 Торжественная церемония закрытия Международного фестиваля "Славянский базар в Витебске"
22.55 х/ф **"Не могу сказать "прощай"**
00.25 "Семь смертных грехов"
02.10 "Городок". Дайджест
04.05 "Комната смеха"

НТВ

05.00 Т/с "Рублевка. LIVE"
06.00 "Сегодня утром"
07.30 "Главный герой представляет"
08.30 Чистосердечное признание
09.00, 12.00, 15.00, 18.00 Сегодня
09.25 "Профессия - репортер"
10.00 Т/с "Агент особого назначения"
11.00 Суд присяжных
12.30 Т/с "Адвокат"
14.30, 17.30 Обзор. Чрезвычайное происшествие
15.30 Т/с "Улицы разбитых фонарей"
18.30 Следствие вели..
19.30 Остросюжетный детектив "Семин"
21.25 "НТВшники. Хочу быть боссом"
22.25 Д/ф "Диктатура мозга"
23.35 "Женский взгляд". Элина Быстрицкая
00.10 Т/с "Сталин. LIVE"
01.10 х/ф **"Нирвана"**
02.55 Т/с "Контора"
03.55 Т/с "2,5 человека"

НТВ мир

06.00, 07.00, 09.00, 12.00, 15.00, 18.00 Сегодня
06.15, 07.15 Чрезвычайное происшествие
06.20 "Один день"
06.50 Умные деньги
06.55 Дежурный врач
07.20 "Завтрак"
07.30 "Главный герой" представляет: "Всё тайное"
08.20, 14.25 "Маски-шоу"
08.25 Александр Журбин. Мелодии на память
09.25 Профессия - репортер
10.00 Т/с "Ментовские войны-3". Ф. 2. "Образ врага",4 с.
11.05 Суд присяжных
12.40 Т/с "Грязная работа". "Дело шпиона". 3-4 с
14.35, 17.35, 01.40 Обзор. Чрезвычайное происшествие
15.30 Чистосердечное признание
16.05 Криминальная Россия. "Люберецкий изувер"
16.40 Т/с "Возвращение Мухтара-2". "Второе я"
18.35 Следствие вели..
19.30 Т/с "Семин". 3-4 с
21.20 "НТВшники. Хочу быть боссом"
22.20 "Диктатура мозга"
23.25 х/ф **"Плюс один"**
01.10 "Женский взгляд"

НТВ Наше кино

05.00 "Соучастники"
06.45 "Вечера на хуторе близ Диканьки"
08.00 "Тайна синих гор"
09.25 "Республика ШКИД"
11.15 "Молодая жена"
13.00, 21.00 "Прохиндиада, или Бег на месте"
14.35, 22.35 "Пьющие кровь"
16.25, 00.25 "Чужие здесь не ходят"
17.45, 01.45 "Если ты прав..."
19.15, 03.15 "Вы чье, старичье?"

RTVI

06.00, 18.00 "Особое мнение", "Экономические новости"
07.00 М/ф
08.00 "Вечерние новости из Америки"
09.00 Т/с "Дон Хуан и его прекрасная дама", 126 с.
10.00 Т/с "Крот", 11 с.
11.00 "Кейс"
12.00 "Большой дозор"
13.00 х/ф **"Ченч" После окончания смотрите мультфильмы**
15.00, 02.00 Т/с "Дон Хуан и его прекрасная дама", 127 с.
16.00, 01.00 "Особое мнение"
17.00, 05.00 Т/с "Не ссорьтесь, девочки!", 1 с.
19.00 "Грани недели" с В.Кара-Мурзой
20.00, 04.00 "Всё так"
21.00, 03.00 Т/с "Крот", 12 с. (закл.)
22.00 "Сейчас в мире"
23.00 х/ф **"Красиво жить не запретишь"**
00.30 "Арт-навигатор"

REN-TV

05.00 "Неизвестная планета": "Легенды Далмации"
05.30, 10.00 "Час суда"
06.30, 12.00 "Званый ужин"
07.30 Т/с "Солдаты - 8"
08.30, 11.30, 15.30, 18.30, 22.30 "Новости 24"
09.00 "Честно": "Бывший интеллигентный человек"
11.00, 15.00 "Экстренный вызов"
14.00 "Давай попробуем?"
16.00, 19.00 "Громкое дело"
16.30 "В час пик": "Дикие. Городские"
17.30 "Честно": "Родственников не выбирают"
19.30 х/ф **"Эпицентр: Смертельный сдвиг"**
21.30 "Фантастика под грифом "Секретно": "НЛО. Они возвращаются"
23.00 Т/с "Улицы разбитых фонарей. Менты-3"
00.00 х/ф **"Влечение"**
01.25 х/ф **"Своя чужая жизнь"**
04.10 "Неизвестная планета": "Африка: карлики и великаны", 2 ч.
04.35 Ночной музыкальный канал

TVCI

06.00 "Настроение"
08.10 "Музыкальная история". Эдита Пьеха
08.35, 00.30 х/ф **"И ты увидишь небо"**
09.40, 14.50 "День аиста"
10.00, 18.40 Д/ф "Жена умирающего президента"
10.40, 17.50 "Пункт назначения - Мир". "Истоки Египта"
11.30, 14.30, 17.30, 20.30 События
11.45, 02.10 "Культурный обмен"
12.10, 04.15 К юбилею Алексея Рыбникова рок-опера "Звезда и смерть Хоакина Муръеты"
13.35 "Вы поедете на бал?" Спецрепортаж
14.00, 05.40 Бунты в России." Степан Разин"
14.45, 17.20, 20.55 "Энциклопедия". Аллан Пинкертон
15.05 События в истории. "Космический заправщик"
16.00, 02.35 Т/с "Адьютанты любви"
16.50 Д/ф "Тяжелые деньги"
19.20, 03.30 Т/с "Волчица"
20.05 М/ф "Белая цапля"
21.05 х/ф **"За двумя зайцами"**
22.20 Вечеринка в "Клубе юмора"
23.10 "Михаил Шуфутинский. Пойду однажды по Руси"
00.00 События. 25-й час
01.30 Д/ф "Галина Шергова. Наша биография"

ТНТ

05.00 "Необъяснимо, но факт" - "Бессмертие"
06.00 "Такси"
06.35 М/с "Котопес"
07.00 М/с "Как говорит Джинджер"
07.30, 20.00, 00.00 "Комеди Клаб"
08.30, 09.00, 17.30 "Универ" Ситком
09.30, 10.00, 18.30 "Счастливы вместе" Комедия
10.30, 11.00 М/с "Крутые бобры"
11.30, 12.00, 12.30 М/с "Эй, Арнольд"
13.00 "Саша + Маша" Комедия
13.30 "Женская лига: парни, деньги и любовь" Комедия
14.00, 21.00 "Comedy Woman"
15.00 х/ф **"Андре"**
17.00 "Любовь на районе" Комедия
18.00 "Интерны" Ситком
19.00 "Битва экстрасенсов"
22.00 "Дом-2. Город любви"
23.00 "Дом-2. После заката". Спецвключение
23.30 "Секс" с Анфисой Чеховой"
01.00 "Клуб бывших жен"
02.00 х/ф **"Дикость"**
04.10 "Убойной ночи"
04.45 "Комедианты" Шоу
05.00 Окончание программы

МУЗ-ТВ

04.00, 23.45 "МузТВ хит"
05.30 Муз-Заряд: музыка, звезды, мульты
06.00, 07.00, 09.15, 13.45, 17.45, 20.45, 23.00 PRO-Новости
07.30 "Наше"
08.35, 19.00 М/ф
09.30 "Полный Фэшн. Лучшие моменты"
09.50 "Страшно красивые"
10.50 "Стилистика"
11.20, 16.20 "Испытание верности"
11.50 "Топ-модель по-американски"
12.50 "Рок любви"
14.00 "Звезды зажигают"
14.55, 22.00 "Жена напрокат"
15.25 "Ранетки"
15.55 "SEX-Битва"
16.45 "Русский чарт"
18.00 "Как одеть звезду"
21.00 "Игра Крокодил"
23.15 "v-PROkate"

OTV

02.00, 05.00, 08.00, 10.00, 13.00, 16.00, 19.00, 22.00 O-TV Every Day
02.15, 02.50, 04.50, 05.15, 05.50, 06.40, 07.50, 08.15, 10.15, 10.50, 12.50, 13.15, 14.50, 15.50, 16.15, 18.20, 19.15, 19.50, 21.20, 21.50, 22.15 Interactive
02.45, 04.45, 05.45, 07.45, 10.45, 12.45, 14.45, 15.45, 19.45, 21.45 Національний хіт-парад
06.00 Мультисвіт
18.00 Bon Appetit!
21.00 Калейдоскоп мандрів
00.00 OTV-ЧАТ

К-1

07.00, 06.20 Д/п "Гід по країнах світу"
08.00, 01.20 "Обережно, модерн!"
09.00, 18.00 Д/п "Теорія неймовірності"
10.00 Т/с "Королівство кривих"
12.00 Т/с "Солдати"
14.00 "Таємні знаки"
15.00, 22.00 Т/с "Мертва зона"
16.00, 23.50 Т/с "Зоряна брама. Атлантіс"
17.00, 23.00 Т/с "Полтергейст"
18.50 "Городок"
19.50 "Вечірній квартал. Історія успіху"
00.50 "Скептик"

02.00 "Нічне життя"

РЕТРО

05.22, 17.22 Портреты во времени
05.33 х/ф **"Девушки из Рошфора"**
07.39, 01.12 Песня года
08.14 Телеспектакль "Кто есть кто"
09.17, 02.18 Битклуб и Мюзикладен
09.44 По страницам Вокруг смеха
11.21, 23.22 Эта неделя в истории
11.56 х/ф **"Не самый удачный день"**
13.31, 01.48 Величайшие имена XX века
14.02 "А". Фестиваль
17.27 Мелодии и ритмы зарубежной эстрады
18.11 х/ф **"Жандарм женится"**
19.45 Райкин. Лекция о любви и дружбе
20.10 х/ф **"Любовь блондинки"**
21.35 Театр Аллы Пугачевой
22.13 х/ф **"Други игрищ и забав"**
23.55 х/ф **"Влюбленные"**
02.46 х/ф **"Лев готовится к прыжку"**
04.02 Д/ф "Стриптиз: великие танцовщицы экзотического жанра"

Enter-фільм

06.05, 15.30, 00.00 "Саундтреки"
06.35, 16.00 "Детский сеанс"
07.10, 11.15, 17.25, 23.30 "SMS-голосование"
07.40, 00.30 Т/с "Молодые и неугомонные". 49, 50 с.
09.40, 11.50, 16.55 "Витрина-ТВ"
10.20, 17.55 "Киноклассика"
12.25 х/ф **"Война". 5, 6 с.**
18.45 х/ф **"Полеты во сне и наяву"**
20.45 "Вечерняя сказка"
21.30, 02.05 Т/с "Фантастические приключения". 9, 10 с.
04.05 х/ф **"Александр Невский"**

КІНО

06.00 М/ф
06.35 М/с "Ракетная мощь-4"
07.00 М/с "Чудаковатые родители-6"
07.30 М/с "Денни Фантом"
08.00, 13.00 Т/с "Затерянные"
09.00, 01.45 "Попкорн ТВ. Сумасшедшая скрытая камера"
09.35 "Телемагазин"
11.00, 14.00 Т/с "Звездный крейсер Галактика-4"
12.00, 19.30 Т/с "Ангел"
15.05 х/ф **"Радиоволна"**
17.30, 18.00, 20.40, 21.05 М/с "Симпсоны"
18.30 Т/с "Секретные материалы-8"
21.30 х/ф **"К-19"**
00.15 "Секс с Анфисой Чеховой"
00.45 х/ф **"Амстердам. Секс в большом городе"**
02.20 "Попкорн ТВ. Смешное домашнее видео"
02.50 "Киногод"
03.00 х/ф **"Багровые реки-2"**
04.35 х/ф **"Жди меня..."**

Телеклуб

19.00 Т/с "Плата за любовь", 3 с.
20.00 Т/с "Кровавый круг", 7 с.
21.00 Т/с "Тайны следствия - 2". "Падение". ф.3, 1 с.
22.00 Т/с "Визит к Минотавру", 3 с.
23.30 Т/с "Визит к Минотавру", 4 с.
01.00 Т/с "Плата за любовь", 4 с.
02.00 Т/с "Кровавый круг", 8 с.
03.00 Т/с "Тайны следствия - 2". "Падение". ф.3, 2 с.

СТС

05.00 М/с "Волчий дождь"
05.55 М/с "Смешарики"
06.00, 13.30 М/с "Приключения Вуди и его друзей"
06.30, 08.30, 11.00, 14.30, 18.00 Т/с "Папины дочки"
07.00, 19.00 Т/с "Игрушки"
07.30, 19.30 Т/с "Воронины"
08.00 Т/с "6 кадров"
09.00 Т/с "Я лечу"
10.00, 15.30 Т/с "Кремлевские курсанты"
12.30 М/с "Приключения мишек Гамми"
13.00 М/с "Настоящие охотники за привидениями"
14.00 М/с "Что новенького, Скуби Ду?"
16.30 "Галилео"
17.30, 22.30 Т/с "Даешь молодежь!"
20.00 х/ф **"Водный мир"**
00.00 х/ф **"Красная жара"**
02.00 х/ф **"Игры патриотов"**

Hallmark

23.20 "Следствие ведет Да Винчи - II"
00.10, 20.00 "Инстинкт убийцы"
01.50 "Судьба кондитера"
03.30 "Торс"
05.00, 05.50 "Дочери Маклеода-V"
06.45 "Король и королева Залива Лунного Света"
08.20 "Миссис Вашингтон едет в колледж Смита"
10.00 "Ева"
11.40, 15.50 "Темный ангел - I"
12.30, 13.20, 16.40, 17.30 "Джордан расследует-II"
14.10 "Скрытые преступления"
18.20 "Легкое увлечение"
21.40, 22.30 "Закон и порядок: Англия - I"

zone reality

07.00, 07.25, 12.00, 12.25, 19.05, 19.30 Отдел розыска без вести пропавших
07.50, 08.15, 13.15, 13.40 Детская реанимация
08.40, 14.05 Пограничный контроль
09.30, 15.45, 20.50 Отдел розыска без вести пропавших сезон 3
10.20, 17.25, 05.15 Городские медики
11.10, 11.35, 18.15, 18.40, 06.05, 06.30 Грязные материалы
12.50, 01.25 Законы Лас-Вегаса
14.55, 20.00, 22.05, 01.50, 04.25 Нераскрытые тайны
16.35, 23.45, 03.35 Криминальные истории
21.40, 01.00 Криминалисты
22.55, 02.40 Травма
00.35 Лос-Анджелес. Отдел нравов

Discovery

07.00, 12.50 Джон, Кейт и восемь детей. Ааден и Ханна
07.25, 13.15 Король кондитеров. Кролик, день рождения и подгоревший ужин
07.55, 13.40 Жить непросто людям маленького роста! Близнецы в общежитии
08.20, 14.05 Оденься к свадьбе. С глазу на глаз
08.50 Пока тебя не было. Сиконк. Китайская спальня
09.45, 05.45 Жизнь манекенщицы с Петрой Немковой. Честолюбие
10.40, 04.05 Энтони Бурден. Без предварительных заказов. Бразилия
11.30 Оденься к свадьбе. У всего есть свое начало
11.55, 17.00, 22.00, 03.10 Это лучше не носить
14.30 Лос-Анджелесские чернила. Крепость Кори
15.20, 06.35 Отремонтируй и продай с Томми Уолшем. США. Дастин
15.45 Коронованные детки. Крошечная Мисс США
16.35 Оденься к свадьбе. Искусство переговоров
17.50 Моя греческая кухня. Восточные блюда
18.15 Роскошные базары
18.40 Майамские чернила. Поездка в Японию
19.30, 23.40 Джон, Кейт и восемь детей. Алексис и Коллин
19.55, 00.05 Король кондитеров. Свадьбы, водичка и усталость
20.20, 00.30 Жить непросто людям маленького роста! Молли учится водить
20.45, 00.55 Оденься к свадьбе. Перегрузка
21.10, 02.15 Лос-Анджелесские чернила. Кэт гипнотизируют
22.50 Майамские чернила. И ребенок до кучи
01.25 Осторожно. Телесные работы. Цена красоты
04.55 Пока тебя не было. Айворитаун. Пит-стоп

NATIONAL GEOGRAPHIC

05.00 Когда природа дает сдачи: Торнадо
06.00 Загадки лосей
07.00, 12.00 Опасные встречи: Дикий Запад
08.00, 13.00 На крючке: ловля монстров: Летучие чудовища
09.00 Дикая природа России: Таёжный край
10.00 Мегаполисы: Тайбей
11.00 Тайны истории: Джек Потрошитель
11.30 Зона строительства: "Джон Дир"
14.00 Королева гиен
15.00 Дикая природа России: Заполярье
16.00, 04.00 Чарли Бурман: Любыми средствами: От Турции до Индии
17.00 Мегаполисы: Мехико
18.00 Авианосец: Обряды посвящения
19.00, 01.00 Тайны истории: Принцы в Тауэре
19.30, 01.30 Зона строительства: Панамский канал
20.00, 23.00, 02.00 С точки зрения науки: Серия землетрясений
21.00, 00.00, 03.00 Свет на краю земли: Охотники Заполярья
22.00 Запреты: Испытания на прочность

Discovery

05.00, 12.45 Пятая передача
05.25, 13.15 Грязная работенка
06.20 Выжить любой ценой
07.15, 16.00, 20.00, 01.50 Разрушители легенд
08.10, 00.55, 04.05 Головоломы
09.05, 17.00, 03.10 Требуется сборка
09.35, 17.30, 03.40 Как это работает
10.00, 15.05 Дерзкие проекты
10.55, 18.00, 22.30 Top Gear
11.50 Американский чоппер
14.10 Смертельный улов
19.00, 23.30, 00.25 Искривление времени
21.00 Предел прочности
22.00, 02.45 Молниеносные катастрофы

Discovery - science

07.00, 03.50 Супер-войны на свалке. Слалом на песке
08.00 Расследование паранормального. Налет НЛО
09.00 Лаборатория Спецэффектов. Контроль за движением
09.55 Лаборатория Спецэффектов. Магия Хенсона
10.50 Лаборатория Спецэффектов. Большая картинка. IMAX
11.45 Лаборатория Спецэффектов. Фильмы ужасов. Страшные спецэффекты
12.40 Лаборатория Спецэффектов. Сцены погони. Трехмерная магия
13.35 Лаборатория Спецэффектов. Зомби. Искусство бессмертия
14.30 Лаборатория Спецэффектов. Скорость. Когда автобус идет на взлет!
15.25 Лаборатория Спецэффектов. Секреты Южного парка
16.20, 04.45 Требуется сборка
16.50 Головоломы
17.45 Разрушители легенд. Преступления и мистификации - Ч. 1
18.40, 22.00, 01.20, 19.05, 22.25, 01.45 Круче не придумаешь
19.30, 22.50, 02.10 Научная нефантастика. Защитные поля
19.55, 23.15, 02.35 Научная нефантастика. Роботы
20.20 Как это работает
21.10 Самые лучшие. Танки
23.40 Самые лучшие. Истребители
00.30, 06.10 Колония. Выжить. Начало
03.00 Завтра и послезавтра
05.10 Странные связи. Человек-собака
05.40 За гранью

Animal Planet

07.00 Разрушители стереотипов
07.25 Поместье сурикатов
07.50, 16.25, 03.30 Самые забавные животные планеты
08.45, 09.10 Все о собаках
09.40, 14.35, 05.20 SOS Дикой природы
10.05 Приключения гигантских белых медведей
10.55, 15.30, 21.05, 05.45 Школа горилл
11.20, 15.00, 06.10 Общество по спасению животных
11.50 Отдел по охране животных
12.45 Ветеринары-стажеры
13.10 Ветеринарная скорая помощь
13.40, 22.55 Полиция Хьюстона - отдел по защите животных
15.55, 21.30 Переводчик с собачьего
17.20, 04.25 Дело мастера боится
18.15 Удивительные приключения в океане
19.10, 23.50 Сердце львицы
20.10, 00.45 Отдел защиты животных - Южная Африка
22.00, 02.35 Китовые войны
01.40 Дикие и опасные
06.35 Ветеринары на марше

Охота и Рыбалка

05.05 Большая охота
05.35 С удочкой в открытом океане
06.00, 17.45 Нож
06.15, 09.35, 23.00, 04.00 Диалоги о рыбалке
06.40 Гордон в засаде
07.10, 10.30, 23.55 Основной инстинкт
07.25, 10.45 Подводные репортажи Гая Харви
07.50, 11.10, 22.20 Секреты рыбалки с Бейбом Винкельманом
08.10, 16.00 На крючке
08.25 Личный опыт
08.55, 18.00 Рыбалка в открытом море
09.20 Охотничьи байки
10.00 Альманах странствий
11.30, 13.35, 16.15 Мир подводной охоты
11.45 Амуниция и снасти
12.15 Вишневая косточка
12.45 Мир рыбалки
13.50 Американская рыбалка
14.20, 03.45 Планета рыбака
14.35 Мастер рыболов
15.05 Дичеразведение
15.35, 00.35 Секреты охоты с Бейбом Винкельманом
16.30 О собаках
17.00, 03.30 Диалоги о рыбалке. Народный проект
17.15 Оружие охоты
18.25 Под водой с ружьем
19.00, 04.30 Особенности охоты на Руси
19.35 Охота без границ
20.50 Мотолодки
21.25 Охота на островах Бретани
22.40 Охотминимум
22.45 Снасти
23.25 По рекам России
00.10 В погоне за крупной рыбой с Ларри Далбергом
00.55 Ружье
01.10 История охоты
01.40 Клевое место
02.10 Охота в новом Свете
02.35 Рыбаки-амфибии

DRIVE

05.00, 16.35 Это вы можете
05.30, 06.45, 13.25, 16.00, 20.30, 01.40 Мотодизайн
05.35 Формула-мастер. Седьмой этап. Вторая гонка, Ошерслебен
06.25, 09.00, 12.30, 13.45 Пит-стоп
06.30, 03.55 Автомедиа
06.50 Pro moto
07.20, 11.35, 14.20, 17.50 Автомобильные истории
07.45 Городские джунгли. Москва
08.15, 17.05 50 машин, которые стоит попробовать
08.30 Байки от байкеров
09.05, 17.20 Ретро авто
09.35 Рулевая тяга
10.15 Скоростные трассы соленого озера
11.05 Городские джунгли. Питер
12.00 Тюнинг
12.35, 04.10 Обгоняя время
13.30, 01.45 Автошкола
13.50 Мотодрайв
14.45 ИЗРАИЛЬ. Нам любые дороги дороги
15.15, 18.45, 00.55 Снимая на ходу
15.30 Вторые руки
16.05, 02.00 Автоособенности
18.15 Мотоособенности
19.00 Внедорожники
19.30 Встречное движение
20.00 Автодрайв
20.35 Персона
21.05 Мой гараж
21.35 Суперкросс 2009
22.30 По дорогам Второй мировой
23.00, 02.30 Top Gear
23.55 Кругосветка по бездорожью
00.25 WTCC. Превью сезона
01.10 Формула Дрифт
03.25 Лучшие машины мира

EXTREME

01.00 Winter Dew Tour 09/10 - Самые захватывающие моменты в экстремальных видах спорта
02.00, 23.00 Ударная группа - Программа о боевых искусствах
03.00, 03.30 Breitling Airsports 2008 - Один из самых известных авиационных чемпионатов мира
04.00, 04.30 Nissan UCI Mountain Bike World Cup - Соревнования по маунтинбайку
05.00, 05.30, 06.00, 06.30, 07.00, 07.30 I-Ex 2 - Разные виды экстремального спорта
08.00, 09.00, 17.00, 18.00 Bmx Megatour - Шесть команд BMX соревнуются в Европе
10.00, 14.00, 19.00 Winter X Games 14 - Соревнования по сноуборду и сноукроссу
11.00, 12.00, 15.00, 16.00, 20.00, 21.00 Lucas Oil Ama Motocross Championships 20 - Соревнования по мотокроссу
13.00, 13.30, 22.00, 22.30 Ticket to Ride 2009-2010 - Соревнования по сноубордингу в Европе
00.00, 00.30 Munchies - Серия короткометражных мультфильмов

Euro Sport

09.30 Дзюдо. Турнир Большого шлема в России (Москва)
10.00 Ралли. Раллийная серия IRC в Португалии (Акореш). 1-й день
10.30 Футбол. Чемпионат мира до 20 лет в Германии. Женщины. Групповой этап. США - Гана
11.30, 01.30 Велоспорт. Тур де Франс
12.25, 23.55, 02.25 Велоспорт - "Планета Армстронг". Журнал
12.30 Футбол. Чемпионат мира до 20 лет в Германии. Женщины. Групповой этап. Германия - Коста-Рика
13.45 Велоспорт. Тур де Франс. Систерон - Бур-ле-Валанс. Этап 11
15.15 Велоспорт. Тур де Франс. Бур-де-Пеаж - Менде. Этап 12
18.30 Футбол. Чемпионат мира до 20 лет в Германии. Женщины. Групповой этап. Бразилия - Швеция
19.00, 19.55, 00.30 Футбол. Чемпионат мира до 20 лет в Германии. Женщины. Групповой этап. Германия - Колумбия
19.45 Футбол - Евроголы. Новости
21.00 Сильнейшие люди планеты. Лига чемпионов в Болгарии (София)
22.00 Боулинг. Тур PBA. США. Журнал
23.00 Велоспорт. Тур де Франс. Обзор
00.00 Ралли. Раллийная серия IRC в Португалии (Акореш). 2-й день

Здоровье ТВ

05.00, 17.10 Наболевший вопрос
05.40, 17.50 Кабинет красоты
06.10, 18.20 Здоровье от звезды с Татьяной Пушкиной
06.50, 21.00 Внимание, еда!
07.20, 09.50, 21.30, 00.55, 03.30, 04.55 Азбука здоровья
07.25, 21.35 Как Вы себя чувствуете?
07.55, 22.05 Как прожить дольше
08.50, 23.00 Тело человека
09.20, 23.30 Женский журнал
09.55 Неудобные болезни
10.55, 01.00 Я жду ребенка
11.25, 01.30 Познай себя
11.55, 02.00 История болезней
12.25, 02.30 Кто стареет быстрее?
12.55, 03.00 Я победил эту боль
13.25 Правила здоровья
14.00 Будем здоровы
14.30, 04.25 Ошибки здоровья
15.00 Не выходя из дома
15.30 Ты - то, что ты ешь
16.00 Издержки производства
16.40 Школа разума
19.00 Я расту
19.35 Секреты здоровья
20.00 Практика здоровья
20.30 Панацея
00.05 Борьба за жизнь
03.35 Когда еда убивает

НТВ Детский Мир

05.00, 09.00, 13.00 х/ф **"Гостья из будущего", 2 с.**
06.05, 10.05, 14.05 М/с "Котенок по имени Гав", вып.4, "Как утенок-музыкант стал футболистом", "Стадион шиворот-навыворот", "Ваня и крокодил", "Сказка про колобок"
07.00, 11.00 М/ф "Фока-на все руки дока", "Дядя Миша", "Фунтик и огурцы", "Кто сказал "мяу"?"
08.00, 12.00 М/с "Покахонтас", "Дождь", "Пластилиновый ежик", "Жу-жу-жу"
15.00 х/ф **"Гостья из будущего", 3 с.**
16.05 М/с "Котенок по имени Гав", вып.5, "Привет друзьям", "Странная птица", "Как котенку построили дом", "Горе не беда"
17.00 М/ф "Три толстяка", "Детство Ратибора"
18.00 М/с "Покахонтас", "Чуффык", "Веселая карусель"

Jetix

05.00, 12.35, 21.20 Лентяево
05.25, 23.50, 02.20 Что с Энди?
05.50, 13.55, 22.10, 02.45 Покемоны: Боевое измерение
06.15 X-Men
06.40, 11.45, 01.55 Монстер Бастер Клаб
07.05, 13.25, 18.55 Приколы на переменке
07.10, 10.55, 16.00, 18.05, 20.55, 23.25, 04.25 Кид vs Кэт
07.35, 16.50 Галактический футбол
08.00, 17.15 Невероятный Халк
08.25 Железный человек
08.50, 09.15, 19.00, 19.30 H2O: Просто добавь воды
09.40, 10.05, 16.25, 03.10 Чародейки
10.30, 15.10, 21.45 Удивительные приключения космической команды
11.20, 15.35, 18.30, 23.00, 04.00 Джимми Кул
12.10 Фантастическая Четверка
13.00, 13.30, 22.35, 01.05, 01.30 Тоталли Спайс
14.20, 20.00, 00.15, 00.40, 03.35 Мир Квеста
14.45 Мистическая власть Боевых Рейнджеров
17.40 Человек-паук
20.30 Рисса
04.50 Shorts

ШОУ-БІЗНЕС ШОУ-БІЗНЕС ШОУ-БІЗНЕС

Горбачову після брутального сексу побили бейсбольною биткою

У новому спільному відео співачки Олі Горбачової та тріо "Авіатори" блондинку схиляли до брутального сексу, а тоді роздягли, зв'язали і побили бейсбольною биткою.

– Коли я наступного дня не могла піднятися з ліжка, то чітко усвідомила, що все-таки не мазохістка, але те, що жертва слави – це точно! Терпіти таке заради гарної картинки – це все-таки своєрідне психічне відхилення, – сказала після зйомок Горбачова, повідомляє прес-служба артистки.

Кліп знімали на пісню "Без тебя". У новому відео солісти чоловічого тріо Ігор Воєвуцький, Дмитро Тодорюк й Андрій Сторож показали себе останніми покидьками. Слідуючи задуму режисера, хлопці спершу примушували Горбачову до грубого сексу, а тоді роздягли, зв'язали, заклеїли рот скотчем і побили бейсбольною биткою. Задовольнивши тваринну пристрасть, чоловіки запхали Олю у багажник і відвезли у невідомому напрямку. Зйомки відверто еротичних сцен відбувалися у занедбаній квартирі.

Lady GaGa пожертвувала коханням заради кар'єри та обійшла Обаму

Епатажна співачка Lady GaGa заявила, що заради успішної кар'єри свідомо відмовилася від особистого життя.

– Моя найбільша жертва – це любов. Я була закохана лише раз, і мені довелося піти, тому що я поставила кар'єру на перше місце, – розповіла артистка виданню FemaleFirst.

За словами Lady GaGa, її коханий хотів, щоб вона залишилася з ним і сиділа вдома.

– Це був для мене величезний урок. Бог дав мені музичний дар, але разом з даром даються й недоліки. Моя слабкість – не мати жодних стосунків, – зауважила співачка.

24-річна поп-зірка зауважила, що всередині неї "вже є механізм, який перестав обирати між музикою і коханням".

Схоже, фанатична відданість музиці дає Lady GaGa неабиякі плоди й визнання. Так, артистка побила рекорд за популярністю в соціальній мережі Facebook, повідомляє Mashable.

GaGa стала першою у світі людиною, чия особиста сторінка сподобалася більш ніж 10 мільйонам користувачів. Таким чином артистка обійшла президента США Барака Обаму. На сторінці останнього кнопку Like натиснули 9,8 млн осіб.

УТ-1

06.00 Ранкова молитва
06.05 М/ф
06.30 Світ православ'я
07.00 Крок до зірок
07.40 Мій університет
08.20 Олімпіада: від малого до великого
08.40 Корисні поради
09.05, 10.50, 13.10, 21.35, 02.10 Погода
09.10 Прес-анонс
09.15 Доки батьки сплять
09.55, 05.30 Хто в домі хазяїн?
10.25 Автоакадемія
11.00 х/ф **Кінокласика. "Свій серед чужих, чужий серед своїх"**
12.40, 04.40 Коло Олімпіади
13.20 Д/ф Прем'єра. "Микола Рушковський. Любов без гриму"
14.00 Наша пісня
14.50 В гостях у Д.Гордона
15.55 Футбол. Чемпіонат України. Прем'єр - ліга. "Севастополь" (Севастополь) - "Металіст" (Харків)
16.50 У перерві: Погода
18.00, 01.40 Точка зору
18.35 х/ф **Нове українське кіно. "Ігри дорослих дівчат"**
21.00, 01.20 Підсумки дня
21.25 Світ спорту
21.45 Фольк-music
22.45 Мегалот
22.50 Суперлото, Трійка, Кено
23.00 Акваторія бізнесу
23.25 Уроки Віталія Сацького
00.00 Фільм фестивалю Покров
02.15 Телевистава "Житейське море"
04.15 Хай щастить
05.05 "Надвечір'я" з Т. Щербатюк

УТ-2

06.00 "Літаючий будинок"
06.50, 05.55 "Справжні лікарі"
07.50 "Світське життя"
09.05 "Хто там?"
10.15 М/с "Клуб Міккі Мауса"
11.00 М/ф "Як мавпочки обідали"
11.10, 03.15 х/ф **"Вторгнення у підземний світ"**
12.55, 04.35 х/ф **"Вторгнення у підземний світ - 2"**
14.35 Т/с "Сищик Самоваров"
16.30 "Анатомія слави"
17.30 х/ф **"Замерзла з Маямі"**
19.30 ТСН
20.05 х/ф **"Тариф на любов"**
22.00 х/ф **"Аліса назавжди"**
00.00 х/ф **"Любий Френкі"**
01.55 х/ф **"Техаська різанина бензопилою. Нове покоління"**

Інтер

06.10 М/ф "Таємниця Третьої планети"
07.00 х/ф **"Янголи на краю поля"**
09.00, 04.10 "Формула любові"
10.00 "Городок"
11.05 "Позаочі"
12.05 Д/п "В.Кікабідзе. Таємниці тбіліського хулігана"
13.20 х/ф **"Циган", 3-4 с.**
17.05 Концерт Т. Повалій "Україна. Голос. Душа"
20.00, 00.30 "Подробиці"
20.30 Фестиваль гумору "Юрмала 2009"
22.35 х/ф **"Містер Роззява"**
01.10, 04.55 Т/с "Монк".
02.05 х/ф **"Мости округу Медісон"**

ICTV

05.50, 06.55 Погода
05.55 Факти
06.20 Автопарк. Парк автомобільного періоду
07.00 Добрі новини з Оленою Фроляк
07.05 Козирне життя
07.30 х/ф **"Чудова афера"**
10.00 "Смак". Кулінарна програма
10.45 Люди, коні, кролики і...домашні ролики
11.50 Квартирне питання
12.50, 19.05 Наша Russia
13.15 х/ф **"Костолом"**
15.20 Ти не повіриш!
16.00 Під прицілом
17.00 Провокатор
18.00 Максимум в Україні
18.45 Факти. Підсумок дня
19.00 Спорт
19.25 х/ф **Прем'єра в Україні: "13-й район. Ультиматум"**
21.45 Велика різниця
22.50 3-й тайм: Підсумки Кубку світу FIFA-2010
00.05 Прожектор Перісхілтон
00.50 х/ф **"Рахунок".**
02.55 х/ф **"Не погрожуй Південному централу..."**
04.20 х/ф **"Обітниця любові".**

П'ятий канал

06.00 Програма передач
06.01 "Час-Тайм"
06.15, 08.10, 11.20, 13.15, 15.20, 17.20, 19.20, 21.50, 00.20, 03.20, 05.20 "Погода на курортах"
06.20, 08.15, 00.25, 02.20, 04.50 "Тема тижня"
06.30, 18.45, 05.30 "Київський час"
06.45, 11.30 "Автопілот-тест"
07.00, 07.30, 08.00, 09.00, 10.00, 11.00, 12.00, 13.00, 14.00, 15.00, 16.00, 17.00, 18.00, 20.00, 21.00, 23.00, 01.00, 02.00, 03.00, 05.00 "Час новин"
07.05, 00.15, 03.15, 05.15 "Час спорту"
07.15, 09.15, 12.20, 14.15, 16.20, 17.50, 20.20, 22.55, 23.50, 01.20, 04.25 "Погода в Україні"
07.35, 08.50, 22.50, 23.20, 04.15 "Бізнес-час"
08.30 "Бістро-ТБ"
09.20 "Своїми очима"
09.45 "Улюблена робота"
10.15 "Здорові історії"
10.35 "Не перший погляд"
11.45 "Технопарк"
12.30, 18.20 "Хроніка тижня"
13.30 "Драйв"
14.20 "Страва від шефа"
14.40 "Гра долі" (Семиренки)
15.30 "Зверни увагу з Тетяною Рамус"
16.30 "Арсенал"
17.30, 04.30 "На межі"
19.00, 00.00, 04.00 "Час новин" (російською мовою)
19.30, 20.30, 01.30, 02.30 "Час інтерв'ю"
21.20 "Народний контроль"
22.00, 03.30, 05.40 "Територія закону"
22.30 "Вікно в Америку"
23.30 "Хроніка дня"
00.40 "Мотор"

СТБ

05.05 "Наші улюблені мультфільми: Петя и Красная шапочка, Ограбление поЕ, Чипполино, Рикки-Тикки-Тави"
07.00 х/ф **"Айболить 66"**
09.00 "Імо вдома"
10.05 "ВусоЛапоХвіст"
10.50 "Наші улюблені мультфільми: Ну, погоди!"
12.40 х/ф **"Зіта і Гіта"**
16.00 "Україна має талант! Найкраще"
18.00 "Неймовірні історії кохання"
19.00 х/ф **"Діамантова рука"**
21.10 "Діамантова рука" Невідома версія
22.10 "Моя правда. Прокляття Валерія Золотухіна"
23.10 "Зіркове життя. Зіркова "ліміта"
00.10 "Паралельний світ"
01.10 х/ф **"Левова частка"**
03.00 "Мобільна скринька"
03.15 Т/с "Медіум"(2)

Новий канал

05.30 х/ф **"Страшне Різдво Мюнстеров"**
06.55 Репортер
07.10 х/ф **"Бандитки"**
09.00 Клуб Disney: м/с "Дональд Дак"
09.40 Клуб Disney: м/с "Нові пригоди Вінні Пуха"
10.00 Зоряні драми
11.00 Інтуїція
12.15 Info-шок
13.20 Файна Юкрайна
14.30 Даєш молодь
15.10, 02.20 Т/с "Бальзаківський вік, або Всі мужики сво..."
18.05 М/ф "Туффі"
19.55 х/ф **"Поліцейська академія-3"**
21.45 х/ф **"Острів"**
00.20 Спортрепортер
00.25 х/ф **"Спокуса в маленькому містечку"**
03.45, 04.30, 05.00 Студія Зона ночі Культура
03.50 Райські сади гетьмана Сагайдачного
04.10 Жива легенда століть
04.35 Кіноальманах "Культурна спадщина"
05.05 Моя Марія Заньковецька
05.30 Диво калинове
06.00 Зона ночі

ТЕТ

06.30, 00.30, 01.30, 02.30, 03.30, 04.30, 05.30 7 VJ
07.00, 00.00, 01.00, 02.00, 03.00, 04.00, 05.00, 06.00 Сьоме небо
07.30, 19.30 "Дом-2"
08.30 М/с "Невгамовні привиденята"
09.30 М/ф
10.00 Т/с "Чи боїшся ти темряви?"
11.00 "Ключі від форту Буайяр"
13.30 "Зніміть це негайно"
14.30, 22.00 "Заборонена зона"
15.30 М/с "Черепашки-ніндзя", 55 с.
16.00 х/ф **"Приємна несподіванка"**
18.00 "Єралаш"
19.00, 20.30 "Галигін.ru"
21.00 "Comedy Woman"
23.00 "Дом-2".Спецвипуск
23.30 "Дивись!"
00.45, 01.45, 02.45, 03.45, 04.45, 05.45 Сім новин

НТН

06.00 "Легенди бандитського Києва"
06.25 "Історія України"
07.50 М/ф "Оггі та кукарачі"
08.45 "Вайп Аут"
09.45 Т/с "Терміново в номер"
11.55 "Бокс". В.Кличко - Р.Чагаєв
13.35 Д/ф "Євроробині. Просто бізнес"
14.40 х/ф **"Подвійне прізвище"**
16.40 Т/с "Каменська"
19.00 х/ф **"Антибумер"**
20.40 х/ф **"Викриття"**
23.20 х/ф **"Той, що іде по канату"**
01.45 х/ф **"Параграф убивці"**
03.25 "Речовий доказ"
03.45 "Агенти впливу"
04.40 "Правда життя"
05.35 "Легенди бандитської Одеси"

Тоніс

05.50 Диваки
06.30 Блага звістка з Ріком Реннером
07.00 "Життя"
07.25, 23.00 Адреналін
08.30, 10.55 Погода
08.35 Живе багатство України
09.00, 02.10 Твій хіт
10.00, 16.30 Досягти мети
10.05 Світ тварин з Д. Міллером
10.40, 15.00 М/ф
11.00 Однокласники
12.30 Погляд у майбутнє
16.00 За сім морів
17.00 х/ф **"Імперія тигра"**
19.00 Что такое хорошо и что такое плохо?
19.30 Елементи
20.00 24 години Бізнес
20.30 х/ф **"Лев узимку"**
22.00 Стиль і місто
22.35 Портрети дикої природи
00.00 Таємниці долі
02.40 Трипільці
04.15 Ольвія
05.05 Обличчя купюри
05.30 Сильні світу сього

ТВІ

06.30 М/ф "Христофор Колумб"
07.00 Сегодня
07.30 Д/ф "Опережая выстрел"
08.00, 18.00 Деревня дураков
08.30, 18.30 Комедийный коктейль
09.00 Схема Смеха
10.00, 03.30 х/ф **"Полет птицы"**
13.00 Ретромания-1
14.20 "Смехопанорама"
15.00 Частная милиция
15.30 Комедийный квартет
16.00 Юмала-2007
19.00 Д/ф "Невидимое и за его пределами"
20.00 Классная реклама
20.30 Оперативная служба 112
21.00 Д/ф "Очевидец катастроф"
22.00 Знак восклицания
23.00 х/ф **"Последняя высадка"**
00.30 х/ф **"Бесшабашное ограбление"**
02.00 х/ф **"Большая толкучка"**

ТРК Україна

06.00, 05.35 Срібний апельсин
06.30, 19.00, 03.30 Події
07.00, 03.00 Літні жарти
07.45, 04.00 х/ф **"Мисливці на привидів"**
09.50 х/ф **"Іноземці"**
12.20 х/ф **"Подзвони в мої двері"**
16.20 Шоу "Дві зірки - 3"
19.20 х/ф **"Овдовілий пароплав"**
21.20 х/ф **"Слідами Фенікса"**
23.30 х/ф **"Чортове колесо"**
01.15 х/ф **"Пані покоївка"**

М-1

07.00, 11.00, 14.30, 19.00, 20.00, 21.30 Хіти Non-Stop
10.00, 17.30 Флінстоуни
14.00 GIRLS2GIRLS
15.00 Snoop Dogg's
15.30 Фабрика Зірок. Суперфінал
18.30 Нові Рускіє Горкі
19.30 Потап і Настя. М'ясистий тур
21.00 Таємниці зірок

Мегаспорт

06.00, 08.45 МЕГА - А.Р.М.І.Я
06.20 Гладіатори
07.05, 18.05 Тотальне знищення
07.55, 04.50 Маги-колимаги
09.00, 05.40 Роботяга
09.30, 03.40 Подорож в бікіні
10.00 Монстромобілі
11.00, 01.00 Бушидо
13.10 Узурпатор
15.10 Чемпіонська тусня
15.40 Профі: Профани
16.40 Великі та швидкі
17.10 Базука
19.00 Чорне братство: Вічна битва
21.00 Мегалюдина
22.00 Фізика тіла
23.05, 02.50 Азбука сексу
00.00, 01.50 Основний інстинкт
04.05 Професія снайпер

м. Тернопіль ТВ-4

06.00, 02.00 "Тільки тут"
06.30, 11.15 "Таїна сузір'їв", гороскоп Івана Круп'яка
06.45, 09.15, 20.00 11.00 Ранковий фітнес
07.00 Провінційні вісті
07.30, 11.10, 14.55 19.55 21.00 Оголошення.-Бюро знахідок
07.35, 20.30 Новини Європи
08.00, 12.00 Клуб англійської мови
08.20, 19.20 ВУЛИЦЯМИ СЛАВЕТНИХ
08.30 "Сім'я від А до Я"
09.00, 00.15 Час-Тайм
09.30 Знати більше
10.30 Блага звістка з Ріком Реннером
11.30 Зміни свій світ
12.30 Столичні таємниці
13.00 "TV-торія"
15.00, 21.05, 00.30 Тернопільська погода
15.05 х/ф **Дитяче кіно. "Хлопчик-поліцейський"**
16.30 "Гамма смаку"
17.00, 23.15, 03.00 Хіт-парад
17.50 ТНЕУ - калейдоскоп подій
18.00 Наші вітання
19.00 Леді SP+
19.30, 02.30 Музичні делікатеси
20.15 Дім книги
20.55 101-інформує
21.10 TV-4 анонс
21.15 "Соло"
22.00 "Man Sound", концерт у Тернополі
00.35 х/ф **"Зміїна угода"**
04.00 х/ф **"Останній подих"**

ІНТБ

07.00, 10.00, 12.00 Хронограф, Погода, Гороскоп, Афіша
07.10, 10.10, 12.15, 17.20 "Сінема"
07.20, 08.00, 12.25, 17.30, 19.00, 22.30 Український хіт
07.30, 15.00 Д/с "Україна. Позитив"
09.00 "Профі за день"
09.30, 15.15 "День в Україні" (тижневий випуск)
10.15, 15.45, 18.30 "Про сім'ю"
10.30, 11.40 Мультсалон
10.55, 12.55, 16.55, 18.55, 19.55, 21.25, 22.30 "Спекотний сезон"
11.00 Дитяча програма "Капітошка"
11.55 Телебіржа
12.10 "МНС інформує"
13.05 "За і проти"
13.30 Д/с "Загадки археології"
14.00, 22.00 Арт-Терія
14.30 Д/с "Феєрія мандрів"
14.55 "Спекотне літо"
16.00 "Життя-буття"
16.30 "Слід"
17.00 Новини з павутини (підсумковий випуск), "Спекотний сезон" Погода, Гороскоп, Хронограф, Афіша, Телебіржа
20.00 Концертний зал
21.00 Д/с "Унікальна Україна"
21.30 Новини з павутини (підсумковий випуск), "Спекотний сезон", Погода, Гороскоп, Хронограф, Афіша, Телебіржа
00.00 Клуб'ОК
05.00 Кімната відпочинку

м. Тернопіль ТТБ

07.30, 23.00 Погода
07.35 "Вісті ТТБ"
07.55, 14.25 "Пісні нашого краю"
10.00 "Україна невідома". (Там, на горі, Січ іде)
10.20 "В об'єктиві ТТБ"
10.25, 20.35 "На музичній хвилі"
10.30 На гостину до "Орисі"
11.00 М/ф
11.20 "Долі людські". (Жіночі історії)
11.40 "У світі незвичайного" .(Скалатський замок)
12.00 "Пам'яті Павла Загребельного". ч. 1
12.35 "Гараж" ?
14.10 "Зона ризику"
14.30 Мультикалейдоскоп
17.00 "Держава і влада"
17.10 Передачі ДТРК ""
18.10 "Пам'яті Павла Загребельного". ч. 2
18.40 Д/ф "Немов сльозинка на щоці землі"
19.00 "Панорама подій"
19.30 Програма для іменинників "Пісня в дарунок"
19.40 "Добрий господар"
20.00 "Дитячі забави"
20.20 "До народних джерел". (Різьба по дереву)
20.45 "Вечірня казка"
21.00 "Театральні зустрічі". ("Розплата за кохання")

ОРТ международное

06.00, 10.00, 12.00 Новости
06.10 "Гении и злодеи"
06.45 х/ф **"Один из нас"**
08.55 "Играй гармонь, любимая!"
09.45 "Слово пастыря"
10.10 "Непутевые заметки"
10.30 "Смак"
11.10 "Моя родословная. Евгений Гришковец"
12.15 "В логове сомалийских пиратов"
13.20 х/ф **"Неподдающиеся"**
15.00 Футбол. Чемпионат России. XIII тур. "Спартак" - "Рубин". Прямой эфир. В перерыве - Новости
17.00 х/ф **"Берегись автомобиля"**
18.50 "Цирк со звездами"
21.00 "Время"
21.15 х/ф **"Ищите женщину"**
00.15 х/ф **"Последний урок"**
02.05 х/ф **"Молчание доктора Ивенса"**
03.20 х/ф **"Гонка с преследованием"**
04.50 "Детективы"
05.20 "След"

ОРТ 1 канал

07.00, 11.00, 13.00 Новости
07.10 "Мадам Анни Жирардо"
08.05 х/ф **"Один из нас"**
10.05 "Играй, гармонь любимая!"
10.45 "Слово пастыря"
11.10 "Непутевые заметки"
11.25 "Смак"
12.05 "Моя родословная. Евгений Гришковец"
13.15 х/ф **"Берегись автомобиля"**
15.00 Футбол. Чемпионат России. XIII тур. "Спартак" - "Рубин". Прямой эфир. В перерыве - Новости
17.00 "Пьер Ришар. Невезучий счастливчик"
17.55 х/ф **"Старший сын"**
20.05 "Цирк со звездами"
22.00 "Время"
22.15 х/ф **"Ищите женщину"**
00.50 х/ф **"Портрет жены художника"**
02.15 х/ф **"Гонка с преследованием"**
03.45 х/ф **"Молчание доктора Ивенса"**
05.00 "Детективы"
05.35 "След"
06.15 "Поле чудес"

РТР

04.55 х/ф **"Табор уходит в небо"**
07.00, 10.00, 13.00, 19.00 Вести
07.10, 10.10, 13.20 Местное время. Вести-Москва
07.20 "Ну, Котеночкин, погоди!"
08.20 х/ф **"Приключения мышонка Переса"**
10.20 "Детектор лжи. Жесты"
11.15 "Комната смеха"
12.20 "Сто к одному". Телеигра
13.30 х/ф **"Она вас любит?"**
15.05 "Кто хочет стать Максимом Галкиным"
16.05 "Субботний вечер"
18.00, 19.25 х/ф **"Первая попытка"**
22.20 х/ф **"Теория хаоса"**
00.00 х/ф **"Джон Кью"**
02.25 х/ф **"Выше холма"**
04.30 "Городок". Дайджест

РТР планета

05.00 "Вся Россия"
05.15 "Юрмала"
07.00, 10.00, 13.00, 19.00 Вести
07.15 х/ф **"Будьте моей тещей"**
08.35 М/ф
08.55 "Странствия музыканта"
09.20 "Субботник"
10.10, 13.20 Местное время. Вести-Москва
10.25 "Ну, Котеночкин, погоди!"
11.15 х/ф **"Не могу сказать "прощай"**
13.30 "Городок". Дайджест
13.55 "Комната смеха"
14.50, 00.20 х/ф **"Семь стариков и одна девушка"**
16.25, 01.40 "Субботний вечер"
18.05, 03.10 Т/с "Вызов". "Жертва"
19.20 Т/с "Гаишники"
21.20 х/ф **"От тюрьмы и от сумы..."**
23.05 х/ф **"Смерть в кино"**

НТВ

04.45 Т/с "Рублевка. LIVE"
05.45 М/с "Люди Икс: Эволюция"
06.30 Сказки Баженова
07.00, 09.00, 12.00, 15.00, 18.00 Сегодня
07.20 Лотерея "Золотой ключ"
07.50 "Без рецепта"
08.25 Смотр
09.25 Главная дорога
10.00 "Кулинарный поединок"
11.00 Квартирный вопрос
12.20 Особо опасен!
13.00 "Лучший город Земли". Москва бандитская
14.05 Своя игра
15.20 Очная ставка
16.10 Т/с "Преступление будет раскрыто"
18.25 "Самые громкие русские сенсации: Место под звездами. Короли и шуты"
20.05 Ты не поверишь!
20.40 х/ф **"Гром ярости"**
22.30 х/ф **"Полицейская академия-2: Их первое задание"**
00.20 х/ф **"Радиоволна"**
02.55 Т/с "Контора"
03.50 Т/с "Мужчины в большом городе"

НТВ мир

07.00, 09.00, 12.00, 15.00, 18.00 Сегодня
07.20 "Всемирная картинная галерея с тётушкой Совой". Архип Куинджи
07.30 Сказки Баженова
08.00 "Без рецепта"
08.30 Главная дорога
09.30 Едим дома!
10.05 "НЛО. Факты и фальсификации"
11.00 Русская начинка
11.30 Т/с "Поп корн-3", 19 с.
12.25 "Кулинарный поединок"
13.20 Квартирный вопрос
14.20 Александр Журбин. Мелодии на память
15.25 Т/с "Адвокат". "Бой без правил"
16.20 "Очная ставка"
17.10 "Наши" со Львом Новоженовым
18.30 Самые громкие "Русские сенсации": "Место под звездами. Короли и шуты"
20.00 Ты не поверишь!
20.35 Т/с "Возвращение Мухтара-2". "Лев с зеленой гривой"; "Браво, Андрюша!"
22.30 "Лучший город Земли. Москва бандитская"
23.20 х/ф **"Шел год благодарения 1870"**
01.20 "Пятая колонна Гитлера. Генерал Власов"

НТВ Наше кино

05.00 "Прохиндиада, или Бег на месте"
06.35 "Пьющие кровь"
08.25 "Чужие здесь не ходят"
09.45 "Если ты прав..."
11.15 "Вы чье, старичье?"
13.00, 21.00 "Удачи вам, господа!"
14.45, 22.45 "Сумка инкассатора"
16.25, 00.25 "Детская площадка"
17.45, 01.45 "Поездка через город"
18.55, 02.55 "Рифмуется с любовью", 1 с.
19.55, 03.55 "Рифмуется с любовью", 2 с.

RTVI

06.00 "Особое мнение", "Экономические новости"
07.00 М/ф
08.00 "Вечерние новости из Америки"
09.00 Т/с "Дон Хуан и его прекрасная дама", 127 с.
10.00 Т/с "Контора. Феникс"
11.00 Т/с "Контора. Гость из тайги"
12.00 "В Нью-Йорке с В.Топаллером"
13.00 х/ф **"Я вас любил..."**
14.30 "ООН в действии"
15.00, 02.00 Т/с "Дон Хуан и его прекрасная дама", 128 с.
16.00 "Американский ликбез"
16.30 "Эхо недели"
17.00, 05.00 Т/с "Не ссорьтесь, девочки!", 2 с.
18.00, 04.00 "Код доступа"
19.00 "Именем Сталина"
20.00 Т/с "Контора. Конвой"
21.00, 03.00 "Израиль за неделю"
22.00 Т/с "Контора. Иллюзия власти"
23.00 х/ф **"Моонзунд", 1-2 с.**
01.30 "Музыка планеты"

REN-TV

05.00 "Неизвестная планета": "Мальта. Рыцари и императоры", 1 ч.
05.55 Т/с "Туристы"
07.50 "Реальный спорт"
08.20 "Я - путешественник"
08.45 "Карданный вал"
09.15 х/ф **"Эпицентр: Смертельный сдвиг"**
11.00 "Репортерские истории"
11.30 "Новости 24"
12.00 "Военная тайна"
13.00, 01.20 Т/с "Черкизона. Одноразовые люди"
17.00 "В час пик": "На-На. Трагедия или успех?"
18.00 "Громкое дело. Спецпроект": "Воздушная тюрьма"
19.00 х/ф **"Шанхайский полдень"**
21.00 х/ф **"Красный угол"**
23.30 х/ф **"Домохозяйки"**
04.15 Ночной музыкальный канал

TVCI

06.10, 19.25 Т/с "Река-море". 1-2 с
07.40, 19.10 "Река-море". Фильм о фильме
08.00 Д/ф "Тяжелые деньги"
08.25 "АБВГДейка"
08.50 М/ф "Пики-желторотик", "Все дело в шляпе"
09.20 Монастырские стены. "Царская колыбель"
09.50 х/ф **"За двумя зайцами"**
11.00 В свободном полёте. "Скрипка Сарасате"
11.30, 16.20, 00.45 События
11.45 "Сто вопросов взрослому"
12.20, 01.00 х/ф **"Приговоренный"**
14.45 "Клуб юмора"
15.40 "Он улетел, но обещал вернуться..." Спартак Мишулин
16.35, 23.20 х/ф **"Диалог с продолжением"**
17.50, 03.25 "России нежная душа". Памяти Валентины Толкуновой
21.00 "Постскриптум"
22.00, 04.45 х/ф **"В полосе прибоя"**

ТНТ

05.00, 05.30 М/с "Рога и копыта: возвращение"
06.00, 06.30, 06.55 М/с "Жизнь и приключения робота-подростка"
07.25 "Саша + Маша" Комедия
08.00 "Необъяснимо, но факт" - "Атака клонов"
09.00 "Школа ремонта" - "Четыре угла - четыре решения"
10.00 Д/ф "Предчувствия, спасшие жизнь"
11.00 "Комеди Клаб"
12.00 "Ешь и худей!"
12.30 "Женская лига. Банановый рай" Комедия
13.00 "COSMOPOLITAN. Видеоверсия"
14.00, 14.30, 15.00, 15.30 "Универ" Ситком
16.00 "Патруль времени" Драма
17.50, 18.30, 21.00 "Наша Russia"
19.00 "Электра" Боевик
22.00 "Дом-2. Город любви"
23.00 "Дом-2. После заката". Спецвключение
23.30 "Убойная лига"
00.40 "Секс" с Анфисой Чеховой"
01.15 "Дом-2. Мечты сбываются"
02.10 х/ф **"Женщины"**
04.20 "Убойной ночи"
05.00 Окончание программы

МУЗ-ТВ

04.00, 00.00 "МузТВ хит"
07.15 "Наше"
08.45 PRO-Новости
09.00, 23.00 "Летний чарт"
10.00, 19.00 "10 самых"
10.30, 18.30 "Кэтрин Зета-Джонс и Майкл Дуглас. Звездные родители"
11.00, 20.30 "Звезды зажигают"
12.00 "Игра Крокодил"
13.00 "Страшно красивые"
14.00 "Стилистика"
14.30 "Жена напрокат"
15.30 "Новая волна 2009: дети и звезды"
16.30 "v-PROkate"
17.00 "Хит лист"
18.00 PRO-Обзор
19.30 "Русские файлы. Дискотека Авария"
21.30 "Фобии звезд"
22.30 "10 самых..."

OTV

02.00, 05.00, 08.00, 10.00, 13.00, 16.00, 19.00, 22.00 O-TV Every Day
02.15, 02.50, 04.50, 05.15, 05.50, 07.50, 08.15, 09.30, 10.15, 10.50, 12.20, 12.50, 13.15, 14.50, 15.50, 16.15, 18.20, 19.15, 19.50, 21.50, 22.15 Interactive
02.45, 04.45, 05.45, 07.45, 10.45, 12.45, 14.45, 15.45, 19.45, 21.45 Національний хіт-парад
09.00 Тін-клуб
12.00 Bon Appetit!
18.00 Калейдоскоп мандрів
00.00 OTV-ЧАТ

К-1

07.05 Т/с "Солдати"
09.00 Д/п "Дика планета"
09.45 Д/п "Таємниці Чингізхана"
10.50 Д/п "Шукачі"
11.40 "Скептик"
12.25 Д/п "Фантастичні історії"
13.30, 06.20 Т/с "Мисливці за чужими"
14.30, 01.40 Т/с "Місія ясновидіння"
15.30 Т/с "Менталіст"
16.25 "Городок"
17.30 "Бійцівський клуб"
18.30 "КВН-2009"
21.00 х/ф **"Кров і шоколад"**
23.10 Д/п "Секретні історії"
23.50 х/ф **"13 привидів"**
02.20 "Нічне життя"

РЕТРО

05.22, 19.54 Эта неделя в истории
05.54 х/ф **"Влюбленные"**

07.11, 13.40, 21.34 Песня года
07.47 Величайшие имена XX века
08.17, 15.18, 18.00 Битклуб и Мюзикладен
08.45 х/ф **“Лев готовится к прыжку”**
10.01 Д/ф “Стриптиз: великие танцовщицы экзотического жанра”
11.22, 23.22 Портреты во времени
11.34 х/ф **“Девушки из Рошфора”**
14.15 Телеспектакль “Кто есть кто”
15.46, 18.36 По страницам Вокруг смеха
17.22 Т/с “Отель Фолти-Тауэрс”
17.55 XX век с Дмитрием Дибровым
18.27 Ретроспектива
20.29 Часы с кукушкой
22.09 Кабачок ОСП-стулья
23.28 Мелодии и ритмы зарубежной эстрады
00.11 х/ф **“Жандарм женится”**
01.45 Райкин. Лекция о любви и дружбе
02.10 х/ф **“Любовь блондинки”**
03.35 Театр Аллы Пугачевой
04.11 х/ф **“Други игрищ и забав”**

Enter-фільм

06.05, 18.00, 00.05 “Саундтреки”
06.25, 15.15 “Детский сеанс”
07.45, 11.15, 17.25, 23.35 “SMS-голосование”
08.15, 02.55 Т/с “Молодые и неугомонные”. 51, 52 с.
10.15, 11.55, 16.55 “Витрина-ТВ”
10.45 “Киноляпы”
12.30 х/ф **“Полеты во сне и наяву”**
14.35, 21.00 “Новости кино”
18.50 х/ф **“Груз без маркировки”**
21.30 х/ф **“Люси”**
00.35 х/ф **“Другие 9 с половиной недель”.**
04.40 х/ф **“Котовский”**

КІНО

06.00, 08.00 М/ф
06.35 М/с “Ракетная мощь-4”
07.00, 07.30 М/с “Рен+Стимпи”
08.25 “Такси”
09.00, 11.00, 02.10 “Попкорн ТВ. Сумасшедшая скрытая камера”
09.35 “Телемагазин”
11.25 х/ф **“Чуваки”**
13.30 “Роботека”
14.40 “Построено на века.Вертолет”
15.10 х/ф **“Срочное погружение”**
17.05 х/ф **“К-19”**
19.50 Чемпионат Украины по футболу. Динамо (Киев) Ч Таврия (Симферополь)
22.00, 23.00 Т/с “Секретные материалы-8”
00.00 “Секс с Анфисой Чеховой”
00.25 х/ф **“Венецианский каприз”**
02.40 “Киногод”
03.00 х/ф **“Цирк”**
04.30 х/ф **“Свинарка и пастух”**

Телеклуб

19.00 Т/с “Плата за любовь”, 4 с.
20.00 Т/с “Кровавый круг”, 8 с.
21.00 Т/с “Тайны следствия - 2”. “Падение”. ф.3, 2 с.
22.00 Т/с “Визит к Минотавру”, 4 с.
23.30 Т/с “Визит к Минотавру”, 5 с.
01.00 Т/с “Плата за любовь”, 5 с.
02.00 Т/с “Кровавый круг”, 9 с.
03.00 Т/с “Тайны следствия - 2”. “Марионетки”. ф.4, 1 с.

СТС

05.00 х/ф **“Мистер Судьба”**
07.00 М/ф “А вдруг получится?”, “Завтра будет завтра”
07.20 М/с “Смешарики”
07.30 М/с “Финес и Ферб”
08.00 Т/с “Папины дочки”
10.00 “Галилео”
11.00 Т/с “Воронины”
13.00 М/с “Маленькие волшебники”
14.00 М/с “Приключения Тома и Джерри”
15.00, 18.00 Т/с “6 кадров”
15.30 х/ф **“Водный мир”**
20.00 х/ф **“Смерть ей к лицу”**
22.00 Т/с “Даешь молодежь!”
23.00 х/ф **“Эйр Америка”**
01.00 х/ф **“Скачок во времени”**
02.45 Т/с “Зачарованные”
03.40 Т/с “Сабрина - маленькая ведьма”

Hallmark

23.20 “Следствие ведет Да Винчи - II”
00.10 “Торс”
01.50 “Сжальтесь над Мерси”
03.30 “Идеальный сын”
05.00 “Таинственная женщина - Искупление”
06.40 “Джордан расследует - I”
07.30, 08.20 “Джордан расследует-II”
09.10, 10.00, 10.50, 11.40, 12.30 “Темный ангел - I”
13.25 “История Ангелов Чарли”
15.00 “Другой день”
16.40 “Танцы во время Луназы”
18.20 “Семь вещей, которые надо успеть до тридцати”
20.00 “Шенайя”
21.40 “Весна убийств”

zone reality

07.00, 07.25, 13.15, 13.40 Пожарные
07.50, 18.15 Кто мы и откуда ?
08.40, 20.45, 04.30 Неизлечимые
09.05, 14.05, 06.10 Скорая помощь
09.55, 10.20, 14.55, 15.20, 21.10, 21.35, 00.55, 01.20, 01.45, 05.45 Криминалисты
10.45, 15.45, 19.05, 03.45, 04.55 Власть, привилегии и правосудие
11.35, 16.35 Городские медики
12.25, 17.25 Полицейские будни
19.55 Путешествие в неизведанное с Джоном Эдвардсом
22.05, 02.10 Соседи из потустороннего мира
22.50, 03.00 Нераскрытые тайны
23.40, 00.05, 00.30 Преступный мир Новой Зеландии

Discovery

07.00, 13.15, 19.30, 01.25 Джон, Кейт и восемь детей. Как мы дошли до жизни такой!
07.55, 14.05, 20.20, 00.30 Жить непросто людям маленького роста! Молли учится водить
08.20, 14.30, 20.45, 00.55 Оденься к свадьбе. Жили-были невесты
08.50 Моя греческая кухня. Пост и праздник
09.15 Роскошные базары. Урожай пустыни
09.45 Дом мечты. Скай
10.40 Энтони Бурден. Без предварительных заказов. Гана
11.30 Повар на дому. Сюзан
11.55 Оденься к свадьбе. Грумы в перчатках
12.25, 17.00, 22.00, 04.05 Коронованные детки. Золотое побережье Аризоны
14.55, 21.10, 02.15 Запредельные торты. 4 июля
15.45, 04.55 Пока тебя не было. Луизиана. Терри Драйв
16.35, 06.35 Отремонтируй и продай. Джулия
17.50, 03.10 Это лучше не носить
18.40, 22.50 Майамские чернила. Ёдзи и Нуньес поссорились
23.40 Коррекция веса. Семейная клиника. Праздник кончился
05.45 Самые богатые люди Европы. Давайте я вас развлеку

NATIONAL GEOGRAPHIC

05.00, 15.00 Лучшие машины Британии с Крисом Барри: 1920-е
06.00 Почему улыбаются собаки и плачут шимпанзе
08.00 Обезьяны в городе!: Война за территорию
09.00 Обезьяны в городе!: Изгнанники
10.00 Обезьяны-воришки: Неожиданный герой
10.30 Обезьяны-воришки: Спасение
11.00 Первозданная природа: Камчатка - заповедный полуостров
12.00 Труднейший в мире ремонт: Руль в 50 тонн
13.00 Жан-Мишель Кусто: океанские приключения: Подводные сокровища Америки - Ч. 2
14.00 Дикая природа России: Первозданные долины
16.00 Я не знал этого
17.00 Наука рукопашного боя: Супербойцы
18.00 Граница: В осаде
19.00, 00.00 Расследования авиакатастроф: Распавшийся за секунды
20.00, 01.00 Злоключения за границей: Под замком в Гаване
21.00, 02.00 Крайний рубеж телескопа “Хаббл”
22.00, 03.00 Наука рукопашного боя: Ловкость зверя
23.00, 04.00 Амазония: зловещий ритуал

Discovery

05.00, 12.20 Автомастерские
05.55, 00.55 В погоне за ураганом
06.50, 23.00 Американский порт
07.45 Американские лесорубы
08.40, 17.00 Мега-стройки
09.35 Самые крепкие инструменты
10.30, 18.00 Строительная помощь
11.25, 21.00 Махинаторы
13.15 Крутой тюнинг 2008
14.10 Стёрджис: Феерия мотоциклов
15.05, 02.45 Требуется сборка
15.30 Как это работает
16.00 Сердце машины
19.00, 03.10 Крутой тюнинг
20.00, 04.05 Лучшие автомобили
22.00 Черное золото
00.00 Потерянный рай
01.50 Речные монстры

Discovery - science

07.00 Супер-войны на свалке. Штурмовик
08.00 Машина-робот
09.00 Лаборатория Спецэффектов. Да будет с тобой сила. Студия Skywalker Sound
09.55 Новый мир. Невероятное завтра
10.50 Популярная наука. Будущее... Коммуникация
11.45 Мы не одни во Вселенной?
13.35, 03.00 Самые необычные истории НЛО. Розвелл. Вся правда
14.30 Самые необычные истории НЛО. Великий заговор пришельцев
15.25 Дикая планета. Каменная река
15.55 В погоне за ураганом
16.50 Как это работает
17.45, 23.40, 03.50 Аппараты Да Винчи. Бронированный танк
18.40, 00.30 Дела инженерные
19.30, 04.45 Как все это устроено? Аквариумы
20.20 Круче не придумаешь
21.10 Поймаешь- получишь. Падение телевизора
22.00 Разрушители легенд. Убойный динамик
22.50 Разрушители легенд. Смертельная соломинка
01.20 Колония. Комфорт и хаос
02.10 Новый мир. Автомобили будущего
05.40 Требуется сборка
06.10 Гигантские корабли. Авианосец Uss Nimitz

Animal Planet

07.00 Разрушители стереотипов
07.25 Поместье суриката
07.50, 08.15, 23.50, 00.15 Самые забавные животные планеты
08.45 Введение в собаководение
09.40 SOS Дикой природы
10.05 Дэниел и наши кошки
10.55, 14.35, 21.05 Школа горилл
11.20, 06.10 Шотландское общество защиты животных
11.50 Территория животных
12.45 Ветеринары-стажеры
13.10 Ветеринарная скорая помощь
13.40, 22.55, 03.30 Полиция Филадельфии - отдел по защите животных
15.00, 21.30 Переводчик с собачьего
15.30, 16.25, 17.20, 18.15, 19.10 Необычные животные
20.10, 00.45, 04.25 На свободу с питбулем
22.00, 01.40, 02.35 Дикие и опасные
05.20 Отдел защиты животных - Южная Африка
06.35 Дельфиньи будни

Охота и Рыбалка

05.05 Дичеразведение
05.35, 11.10 Секреты охоты с Бейбом Винкельманом
06.00, 00.55 На крючке
06.15, 20.50, 04.15 Мир подводной охоты
06.30 О собаках
07.00, 14.05 Диалоги о рыбалке. Народный проект
07.15 Оружие охоты
07.45, 22.45 Нож
08.00, 22.20, 01.40 Рыбалка в открытом море
08.25 Под водой с ружьем
08.55 С удочкой в открытом океане
09.20 Снасти
09.35, 14.35, 23.00, 02.20 Диалоги о рыбалке
10.00 По рекам России
10.30, 23.55, 03.15 Основной инстинкт
10.45 В погоне за крупной рыбой с Ларри Далбергом
11.30 Ружье
11.45 История охоты
12.15 Клевое место
12.45 Охота в новом Свете
13.10 Спортивная рыбная ловля на Андаманских островах
14.20, 21.35 Планета рыбака
15.05 Особенности охоты на Руси
15.40 Охота без границ
16.55 Мотолодки
17.25 Охотминимум
17.30 Охота на ревущих оленей
18.25 Большая охота
19.00, 04.30 Амуниция и снасти
19.30 Вишневая косточка
20.00 Мир рыбалки
21.05 Американская рыбалка
21.50 Мастер рыболов
23.25 Гордон в засаде
00.10, 03.30 Подводные репортажи Гая Харви
00.35, 03.55 Секреты рыбалки с Бейбом Винкельманом
01.10 Личный опыт
02.05 Охотничьи байки
02.45 Альманах странствий

DRIVE

05.00 Внедорожники
05.30 Встречное движение
06.00 Автодрайв
06.30, 09.00, 10.15, 16.55, 23.00, 04.40 Мотодизайн
06.35 Персона
07.05 Мой гараж
07.35 Суперкросс 2009
08.30, 23.35 Это вы можете
09.05 Формула-мастер. Седьмой этап. Вторая гонка, Ошерслебен
09.55, 12.30, 16.00, 17.15 Пит-стоп
10.00, 21.25 Автомедиа
10.20 Pro moto
10.50, 15.05, 17.50, 00.50 Автомобильные истории
11.15 Городские джунгли. Москва
11.45, 00.05 50 машин, которые стоит попробовать
12.00 Байки от байкеров
12.35, 00.20 Ретро авто
13.05 Рулевая тяга
13.45 Скоростные трассы соленого озера
14.40 Городские джунгли. Питер
15.30 Тюнинг
16.05, 21.40 Обгоняя время
17.00, 04.45 Автошкола
17.20 Мотодрайв
18.15 ИЗРАИЛЬ. Нам любые дороги дороги
18.45, 01.45, 03.55 Снимая на ходу
19.00, 23.05 Автоособенности
19.30, 02.30 Top Gear
20.25 Лучшие машины мира
20.55 WTCC. Обзор первого этапа (Куритиба, Бразилия)
22.30 Вторые руки
01.15 Мотоособенности
02.00 По дорогам Второй мировой
03.25 Кругосветка по бездорожью
04.10 Формула Дрифт

EXTREME

01.00 Winter X Games 14 - Соревнования по сноуборду и сноукроссу
02.00 Ударная группа - Программа о боевых искусствах
03.00, 04.00 Lucas Oil Ama Motocross Championships 20 - Соревнования по мотокроссу
05.00, 05.30, 06.00, 06.30 I-Ex - Разные виды экстремального спорта
07.00, 07.30, 08.00, 08.30, 09.00, 09.30, 19.30 Tread Bmx - Соревнования по BMX
10.00, 11.00, 14.00 Fim World Motocross Championships 2009 - Соревнования по мотокроссу
12.00, 20.00 Summer Dew Tour 2009 9 - Программа про скейтбординг
13.00, 21.00 Summer Dew Tour 2009 10 - Программа про скейтбординг
14.30, 15.00, 15.30, 16.00, 16.30, 17.00, 17.30, 18.00, 18.30, 19.00, 00.00, 00.30 Untracked Series 1 - Все виды экстрима: от гигантских волн в Микронезии до заснеженных горных вершин в Канаде
22.00, 23.00 M1 Challange - Профессионалы экстрима в действии!

Euro Sport

09.30 Автоспорт. Чемпионат мира в классе Туринг. Журнал
10.00 Ралли. Раллийная серия IRC в Португалии (Акореш). 2-й день
10.30 Футбол. Чемпионат мира до 20 лет в Германии. Женщины. Групповой этап. Германия - Колумбия
12.00 Велоспорт. Тур де Франс. Бур-де-Пеаж. Этап 12
13.25, 23.55, 02.55 Велоспорт - “Планета Армстронг”. Журнал
13.30 Автоспорт. Формула 2 (Брэндс Хэтч, Великобритания). 1-я гонка
14.30 Велоспорт. Тур де Франс. Родез - Ревел. Этап 13
18.30 Футбол. Чемпионат мира до 20 лет в Германии. Женщины. Групповой этап. Гана - Южная Корея
19.00 Футбол. Чемпионат мира до 20 лет в Германии. Женщины. Групповой этап. Англия - Мексика
21.00 Бокс
23.00 Велоспорт. Тур де Франс. Обзор
00.00 Ралли. Раллийная серия IRC в Португалии (Акореш). 3-й день
00.30 Автоспорт. Гонки на выносливость Ле-Ман. 1000 км (Портиман, Португалия)
01.00 Боевые искусства. Бойцовский клуб
02.00 Велоспорт. Тур де Франс

Здоровье ТВ

05.00, 17.05 Я расту
05.30, 17.35 Секреты здоровья
05.55, 18.00 Практика здоровья
06.25, 18.30 Панацея
06.55, 21.00 Наболевший вопрос
07.35, 21.40 Кабинет красоты
08.05, 09.20, 22.10, 23.30, 02.55 Азбука здоровья
08.10, 22.15 Здоровье от звезды с Татьяной Пушкиной
08.50, 23.00 Внимание, еда!
09.25, 23.35 Как Вы себя чувствуете?
09.55, 00.05 Как прожить дольше
11.00, 01.00 Тело человека
11.30, 01.30 Женский журнал
12.00 Неудобные болезни
12.50, 03.00 Я жду ребенка
13.30, 03.30 Познай себя
14.00, 04.00 История болезней
14.30, 04.30 Кто стареет быстрее?
15.00 Я победил эту боль
15.30 Правила здоровья
15.55 Будем здоровы
16.35 Ошибки здоровья
19.00 Не выходя из дома
19.30 Ты - то, что ты ешь
20.00 Издержки производства
20.30 Школа разума
02.05 Борьба за жизнь

НТВ Детский Мир

05.00, 09.00, 13.00 х/ф **“Гостья из будущего”, 3 с.**
06.05, 10.05, 14.05 М/с “Котенок по имени Гав”, вып.5, “Привет друзьям”, “Странная птица”, “Как котенку построили дом”, “Горе не беда”
07.00, 11.00 М/ф “Три толстяка”, “Детство Ратибора”
08.00, 12.00 М/с “Покахонтас”, “Чуффык”, “Веселая карусель”, “Ара, бара, пух!”
15.00 х/ф **“Гостья из будущего”, 4 с.**
16.05 М/с “Шайбу! шайбу!!” ф.1, “Незнайка учится”, “Легенда о злом великане”
17.00 М/ф “Краса ненаглядная”, “Три мешка хитростей”
18.00 М/ф “Кошкин дом”, “Сказка о старом кедре”

Jetix

05.00, 12.35, 21.20 Лентяево
05.25, 23.50, 02.20 Что с Энди?
05.50, 13.55, 22.10, 02.45 Покемоны: Боевое измерение
06.15 X-Men
06.40, 11.45, 01.55 Монстер Бастер Клаб
07.10, 10.55, 16.00, 18.05, 20.55, 23.25, 04.25 Кид vs Кэт
07.35, 16.50 Галактический футбол
08.00, 17.15 Невероятный Халк
08.30, 19.00, 19.30 H2O: Просто добавь воды
09.00 H2O: Просто добавь воды
09.30, 10.00, 16.25, 03.10 Чародейки
10.30, 15.10, 21.45 Удивительные приключения космической команды
11.20, 15.35, 18.30, 23.00, 04.00 Джимми Кул
12.10 Фантастическая Четверка
13.00, 13.30, 22.35, 01.05, 01.30 Тоталли Спайс
14.20, 20.00, 00.15, 00.40, 03.35 Мир Квеста
14.45 Мистическая власть Боевых Рейнджеров
17.40 Человек-паук
20.30 Рисса
04.50 Shorts

ЖИТТЯ ЗІРОК ЖИТТЯ ЗІРОК ЖИТТЯ ЗІРОК

Білик каже, що не живе з Дікусаром і носить обручку з діамантом від стиліста Сергія Звєрєва

Ірина Білик, схоже, готова на все заради слави. Спершу артистка “вийшла заміж” за Звєрєва. Та цього їй було мало, тому білявка заявила, що більше не живе з коханим Дімою Дікусаром.

Останнім часом Білик та її чоловік Дікусар почали все рідше з’являтися разом на світських тусовках. За легендою співачки, причиною погіршення стосунків стала нестача уваги. Мовляв, кожній жінці хочеться лагідних слів від близької людини. А через те, що Діма часто не був вдома, Ірі банально не вистачало уваги.

— У нас із Дікусаром не було скандалів, гучних з’ясовувань стосунків... Просто на деякий час ми вирішили відпочити одне від одного, — зробила заяву артистка. — Ми живемо окремо, хоча зустрічаємося на днях народження родичів, їздимо на дачі до друзів.

За словами Білик, Дікусар добудовує заміський будинок, у якому планував жити разом з нею.

Нині Ірина зайнята пошиттям нових нарядів, підготовкою нової програми, записом альбому та продовжує просувати в маси “весільний” кліп із Сергієм Звєрєвим. До слова, відео з епатажним російським стилістом викликало чимало запитань. Зокрема, дехто справді повірив, що Білик вийшла заміж за Звєрєва.

> **“У нас із Дікусаром не було скандалів, просто на деякий час ми вирішили відпочити одне від одного”**

Та й сама Білик не приховує, що їхні стосунки зі стилістом вже давно не просто творчі. І зізналася, що не знімає обручку, яку Звєрєв вдягнув їй на палець під час зйомок кліпу. Причому каблучка — справжня, а не бутафорська.

Цікаво, що на фоні заяв Білик про паузу у стосунках з коханим Діма Дікусар продовжує запевняти, що у них з Ірою все добре.

— Неправда! І не треба провокувати інші ЗМІ на те, щоб зробити з цього скандал і сенсацію. Причому на порожньому місці. У нас все добре! — прокоментував танцюрист ситуацію “Бліку”. — “Абсолютно точно кажу: “Ми з Ірою не розійшлися!

Навіть на закиди про те, що Білик сама розповіла, ніби вони більше не живуть разом, Дікусар відповів:

— Я телефонував Ірі, і вона сказала, що журналісти, як завжди, перекрутили інформацію.

Водночас директор Білик Ганна Гурбан підтвердила слова співачки про те, що вона з коханим живе окремо.

у них зараз складний період. Вони зараз справді живуть окремо, — пояснила представниця співачки. — Іра живе у себе, а Діма нещодавно купив квартиру, яку зараз облаштовує. Але стосунки тривають, їх ніхто не припиняв.

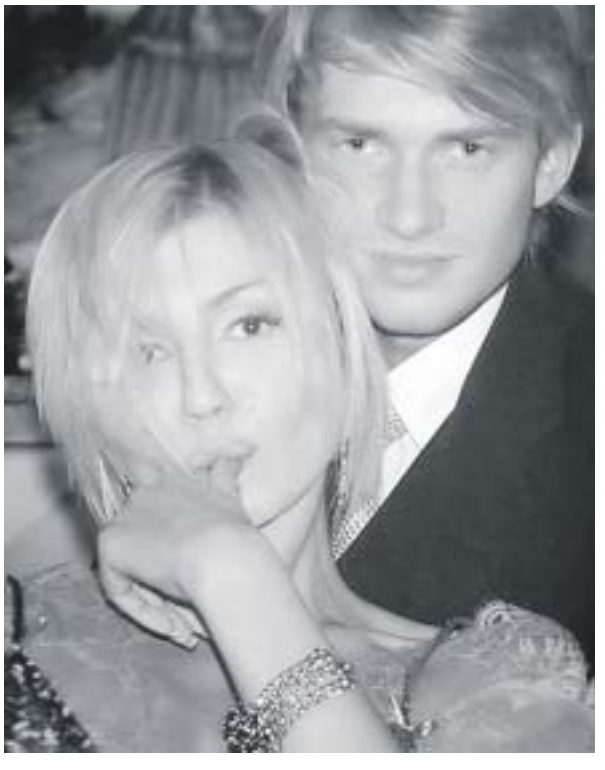

УТ-1

06.00 Ранкова молитва
06.05 М/ф
06.30 Софія
06.45 DW. Новини Європи
07.15 Уроки Віталія Сацького
07.50 Сільський час
08.20 Укравтоконтинент
08.40 Акваторія бізнесу
09.05, 11.45, 17.35, 21.40, 02.05 Погода
09.10 х/ф **У дні шкільних канікул. "Діти у свій день народження"**
11.00 Крок до зірок
11.55 х/ф **Нове українське кіно. "Ігри дорослих дівчат"**
14.20 В гостях у Д.Гордона
15.25, 02.10 Концертна програма. "На Базар", та й з піснею"
17.45 Діловий світ. Тиждень
18.25 х/ф **Нове українське кіно. "Летюча миша"**
21.00, 01.20 Підсумки тижня
21.50 Кращі миттєвості Чемпіонату світу з футболу
22.50 Трійка, Кено, Максима
23.00 Ера бізнесу. Підсумки
23.30 Оперативний об'єктив
00.00 Фільм фестивалю Покров
04.15 х/ф **"Діти у свій день народження"**

УТ-2

06.40 М/ф "Пригоди Буратіно"
08.00, 05.40 "Ремонт+"
09.05 Лотерея "Лото-забава"
10.15 М/с "Клуб Міккі Мауса"
10.40 Кулінарне шоу "Смакуємо"
11.15 "Шість кадрів"
11.55, 02.50 х/ф **"Лицарі сталевої крові"**
13.40, 04.15 х/ф **"Лицарі сталевої крові - 2"**
15.25 х/ф **"Тариф на любов"**
17.15 х/ф **"Аліса назавжди"**
19.30 "Телевізійна служба новин"
20.05 "Криве дзеркало"
21.55 "Світське життя"
22.55 х/ф **"Ронін"**
01.15 х/ф **"Небезпечний Бангкок"**

Інтер

05.50 М/ф "Дикі лебеді", "Казка про мертву царівну та сім богатирів"
07.15 х/ф **"Два тижні"**
09.30 "Школа доктора Комаровського"
10.00 "Україно, вставай!"
10.25 "Доки всі вдома"
11.20, 03.30 х/ф **"Діамантова рука"**
13.30 Д/п "Є.Урбанський. Останній дубль"
14.20 х/ф **"Без права на помилку"**
16.25 "Пороблено в Україні"
18.00, 20.55 х/ф **"Пітерські канікули"**
20.00, 01.10 "Подробиці тижня"
22.50 х/ф **"Перелом"**
02.05, 05.05 Т/с "Монк"
02.45 "Позаочі"

ICTV

06.05, 06.25 Погода
06.10 Факти
06.30 х/ф **"Старі та сварливі"**
08.25 "Смак". Кулінарна програма
08.55 Анекдоти по-українськи
09.15 Прожектор Перісхілтон
10.00 Квартирне питання
11.00 Ти не повіриш!
11.55 Козирне життя
12.35 Інший футбол
13.00 Спорт
13.05 Євробачення...по-нашому!
15.00 Провокатор
15.55 Наша Russia
16.20 х/ф **"13-й район. Ультиматум"**
18.45 Факти тижня з Оксаною Соколовою
19.40 Максимум в Україні
20.05 Країна має знати!
20.30 х/ф **"Час розплати"**
23.05 х/ф **"Фанатка".**
00.50 Епоха футболу
01.45 Інтерактив. Тижневик
02.00 х/ф **"Рахунок".**

П'ятий канал

06.00 Програма передач
06.01, 09.30, 02.30 "Вікно в Америку"
06.15, 08.20, 10.10, 13.20, 15.20, 17.20, 18.25, 21.45, 00.20, 03.20, 05.20 "Погода на курортах"
06.20, 08.10, 00.25, 02.50, 04.50 "Тема тижня"
06.30, 05.30 "Київський час"
06.45 "Технопарк"
07.00, 07.30, 08.00, 09.00, 10.00, 11.00, 12.00, 13.00, 14.00, 15.00, 16.00, 17.00, 18.00, 23.00, 03.00, 05.00 "Час новин"
07.05, 00.15, 03.15, 05.15 "Час спорту"
07.15, 09.15, 14.15, 16.15, 17.50, 22.50, 23.50, 04.25 "Погода в Україні"
07.35, 08.50, 22.45, 23.20, 04.15 "Бізнес-час"
08.30 "Бістро-ТБ"
10.15 "Відверта медицина"
10.35 "Феєрія мандрів"
11.20, 12.20 "Час інтерв'ю"
13.30 "Життя в задоволення"
14.20 "Страва від шефа"
14.40 "Гра долі" (Семиренки)
15.30 "Мотор-ТБ"
16.20 "Фактор безпеки"
17.30, 04.30 "Не перший погляд"
18.30 "Народний контроль"
19.00, 00.00, 04.00 "Час новин" (російською мовою)
19.15, 01.00 Народне ток-шоу "Майдан"
21.00 "Час: підсумки"
22.00, 03.30, 05.40 "Особливо небезпечно"
22.30 "Час-Тайм"
23.30 "Хроніка дня"
00.40 "Смачні подорожі"
04.20, 05.25 "Огляд преси"

СТБ

05.10 "Наші улюблені мультфільми: Умка, Дюймовочка, Заколдованный мальчик"
06.45 х/ф **"Професор в законі"**
09.10 "Імо вдома"
11.00 "Караоке на Майдані"
12.00 "ВусоЛапоХвіст"
13.55 "У пошуках істини. Три кохання "батька" Махно"
14.55 "Слідство вели. Справа "Шакалів"
15.55 "Правила життя. Генії афери"
16.55 "Нез'ясовно, але факт"
17.55 "Паралельний світ"
19.00 "Битва екстрасенсів"
20.00 х/ф **"Наше Нове Кіно. "Вдалий обмін"**
22.00 х/ф **"Маша і море"**
00.00 "Неймовірні історії кохання"
01.05 х/ф **"Зіта і Гіта"**
03.40 Т/с "Медіум"

Новий канал

05.30 Ранетки. Фільм про фільм
06.20 "Ранетки-mania"
07.45 Церква Христова
08.00 Запитайте у лікаря
08.40 Клуб Disney: м/с "Добрий ранок, Міккі!"
09.20 Клуб Disney: м/с "Нові пригоди Вінні Пуха"
09.45 Даєш молодь
10.40 х/ф **"Вид зверху краще"**
12.25 Кліпси
12.50 Шоумания
13.35 Ексклюзив
14.20 Аналіз крові
15.05 Info-шок
16.05 Т/с "Бальзаківський вік, або Всі мужики сво..."
18.00 х/ф **"13-й район"**
19.55 х/ф **"Усе без розуму від Мері"**
22.10 Файна Юкрайна
22.55 Спортрепортер
23.00 х/ф **"Від заходу до світанку"**
00.50 х/ф **"Залягти на дно в Брюгге"**
02.35, 03.35, 04.25 Студія Зона ночі Культура
02.40 Музей Ханенків
03.00 Зійди на гори Київськи
03.20 Гніздо
03.40 Мольфар з роду Нечаєв
03.55 Книга
04.30 Хто смороду - діти індиго?
04.55 Зона ночі

ТЕТ

06.30, 00.30, 01.30, 02.30, 03.30, 04.30 7 VJ
07.00, 00.00, 01.00, 02.00, 03.00, 04.00 Сьоме небо
07.30, 19.30 "Дом-2"
08.30 М/с "Невгамовні привиденята"
09.30 М/ф
10.00 Т/с "Чи боїшся ти темряви?"
11.00 "Дивись!"
11.30 х/ф **"Приємна несподіванка"**
13.30, 22.00 "Зніміть це негайно"
14.30 "Заборонена зона"
15.30 "Ключі від форту Буайяр"
18.00 "Єралаш"
19.00, 20.30 "Галигін.ru"
21.00 "Comedy Woman"
23.00 "Дом-2".Спецвипуск
23.30 М/с "Шкільні війни" 10 с.
00.45, 01.45, 02.45, 03.45, 04.45 Сім новин

НТН

06.00, 05.35 "Легенди бандитської Одеси"
06.50 "Історія України"
07.55 М/ф "Оггі та кукарачі"
08.55 М/ф "Ну, постривай!"
10.15 Т/с "Каменська"
12.25 "Легенди бандитського Києва". Таємниця старовинних ікон
13.00 "Бушидо. Східні єдиноборства"
15.20 "Речовий доказ". Помста кинутої дитини
15.55 Т/с "Євлампія Романова. Слідство веде дилетант"
18.00, 04.10 "Агенти впливу"
18.30 х/ф **"Презумпція вини"**
21.00 х/ф **"3000 миль до Грейсленда"**
23.30 х/ф **"Хижак Юрського періоду"**
01.35 х/ф **"Знати б, що я геній"**
03.25 "Речовий доказ"
04.40 "Правда життя"

Тоніс

05.50 Диваки
06.30, 08.00, 15.00, 02.15 Твій хіт
07.00, 20.00 24 години Світ
07.30 Дім живих історій
08.35 Клуб Суперкниги
09.00 Круїз
10.00 Медицина
10.10, 15.55 Досягти мети
10.15 За сім морів
11.00 Портрети дикої природи
12.30 Погляд у майбутнє
15.25 Елементи
16.00, 22.30 Зелена варта
16.30, 20.30 х/ф **"Лев узимку"**
18.05 Світ тварин з Д. Міллером
18.35, 19.30 Живе багатство України
19.00, 23.30 Наука та образ
20.25, 23.25 Погода
23.00 Неделя моды с Дарьей Шаповаловой
00.00 Таємниці долі
02.45 Трипільці
03.30 Ольвія
04.20 Феодоро
05.10 Загибель "Антарктики"
05.35 Сильні світу сього

ТВІ

06.30 М/ф "Христофор Колумб"
07.00 Клуб "Белый попугай"
08.00, 18.00 Деревня дураков
08.30, 18.30 Комедийный коктейль
09.00 Знак восклицания
10.00 Ретромания-1
11.20, 03.30 х/ф **"В небе "Ночные ведьмы"**
12.40, 05.00 х/ф **"Сыщик"**
14.00 Схема Смеха
15.00 Частная милиция
15.30 Комедийный квартет
16.00 Юмала-2007
19.00 Д/ф "Битва 360"
20.00 Классная реклама
21.00 Д/ф "Очевидец катастроф"
22.00 Черное и белое
23.00 х/ф **"Подстава / Смерть и жизнь Бобби Зи"**
00.30 х/ф **"Последняя высадка"**
02.00 х/ф **"Птички в раю"**

ТРК Україна

06.00, 05.35 Срібний апельсин
06.30, 19.00, 03.30 Події
07.00, 04.00 х/ф **"Мисливці на привидів - 2"**
09.00 х/ф **"Пані покоївка"**
11.10 х/ф **"Важка дитина"**
13.00 х/ф **"Важка дитина - 2"**
14.50 х/ф **"Слідами Фенікса"**
17.00 х/ф **"Овдовілий пароплав"**
19.20 Нова Хвиля в Юрмалі - 2009. Вибране
22.20 Футбольний уїк-енд
23.30 х/ф **"Снайпер - 2"**
01.30 х/ф **"Мутанти"**
03.10 Літні жарти

М-1

07.00, 11.00, 14.30, 18.30, 21.40 Хіти Non-Stop
10.00, 17.30 Флінстоуни
14.00 Таємниці зірок
15.00 Blond 007
15.30 Фабрика Зірок. Суперфінал
21.00 E! News weekly

Мегаспорт

06.00, 08.50 МЕГА - А.Р.М.І.Я
06.20 Трюкачі
07.10 Акушери MD
08.05 Чудова п'ятірка
09.05 Профі: Профани
10.00 Арена Титанів
10.55 Flugtag
11.50 МЕГАдрова
12.20 Великі та швидкі
12.50, 04.05 Солдафони
13.50 Жертви природи
14.50 Чорне братство: Вічна битва
16.50 Мегалюдина
17.50 Фізика тіла
19.00, 01.00 Червона тінь
21.00 Тваринна дикість: Залізна хватка
22.00 Бійці
23.05, 03.15 Зірка стриптизу
00.00 Основний інстинкт
03.00 Мобільні розваги
05.05 Монстромобілі

м. Тернопіль ТВ-4

06.00 х/ф **"Зміїна угода"**
07.30, 15.45 "Таїна сузір'їв", гороскоп Івана Круп'яка
07.45, 11.50 Ранковий фітнес
08.00 Новини Європи
08.20, 19.30 ВУЛИЦЯМИ СЛАВЕТНИХ
08.25 101-інформує
08.30, 12.05, 14.35 00.40 Оголошення. Бюро знахідок
08.35, 14.40, 19.35 00.30 Тернопільська погода
08.45 Час-Тайм
09.00, 23.45 Повнота радості життя
09.30 "Сім'я від А до Я"
10.00 Дім книги
10.15 Пряма трансляція Божественної Святої Літургії з Катедрального Собору УГКЦ м.Тернополя
11.40 TV-4 анонс
12.10 "Гамма смаку"
12.30 х/ф **Дитяче кіно. "Хлопчик-поліцейський"**
14.00 Столичні таємниці
14.30 Телевітрина
14.45 Християнська програма "Справжня ціна"
15.00 Дитяча програма "Чарівний ключик"
15.20 Дитяча програма "Пригоди Крапусі та Водознайка"
15.30, 23.30 "Гра долі"
16.00 Знати більше
17.00 Вікно в Америку
17.30 "Мій комфортний дім"
18.00 Наші вітання
19.00, 00.00 Провінційні вісті. Тиждень
19.40 "Народний контроль"
20.00, 02.30 Хіт-парад
20.30, 03.30 "Гал-кліп"
21.00 Формула здоров'я
22.00, 04.00 х/ф **"Той, якого замовили"**
00.45 х/ф **"Останній подих"**

ІНТБ

07.00, 10.00 Хронограф, Прогноз погоди, Гороскоп, Афіша
07.10, 10.10, 14.15, 18.25 "Сінема"
07.20, 14.20, 19.00, 20.30, 22.00, 22.35 Український хіт
07.30 Д/с "Унікальна Україна"
08.00, 10.30 Мультсалон
09.15, 14.30 Дитяча програма "Капітошка"
10.55, 10.55, 14.55, 16.55, 18.55, 19.55, 21.25, 22.30 "Спекотний сезон"
11.00, 18.30 Д/с "Феєрія мандрів"
11.30, 20.00 Арт-Терія
12.00 Концертний зал
13.00, 19.30 "День в Україні" (тижневий випуск)
13.30 "Профі за день"
14.00 Хронограф, Прогноз погоди, Гороскоп, Афіша, Телебіржа
15.15 Д/с "Загадки археології"
16.00 Д/с "Україна. Позитив"
16.30, 17.35 "Про сім'ю"
17.00, 21.30 Новини (підсумковий випуск), "Спекотний сезон", Погода, Гороскоп, Хронограф, Афіша, Телебіржа
17.30 "МНС інформує"
18.00 "За і проти"
23.30 Українська ніч
05.00 Кімната відпочинку

м. Тернопіль ТТБ

07.30, 19.10, 20.30, 23.00 Погода
07.35 "Добрий господар"
07.55 "Пісні нашого краю"
10.00 "Пам'яті Павла Загребельного". ч. 2
10.30 "До народних джерел". (Різьба по дереву)
10.40 М/ф
11.00 "Театральні зустрічі". ("Розплата за кохання")
13.00 "Панорама подій"
13.30 Софія Ротару. "Пісня пам'ятає все"
14.30 Мультклейдоскоп
17.00 Передачі ДТРК "Всесвітня служба "УТР"
18.00 Д/Ф "Зразки класики. А. Дворжак"
19.00 "Джерело духовності"
19.15 "Тато, мама і я"
19.20 "Природний заповідник Медобори. Історичні пам'ятки"
19.30 Програма для іменинників "Пісня в дарунок"
19.40 "Скарби роду"
20.00 "Відверті діалоги"
20.35 "Забуті пісні"
20.45 "Вечірня казка"
21.00 "Літературна вітальня"
21.30 "Земне тяжіння"
22.00 "Дзвенить піснями рідний край"

ОРТ международное

06.00, 10.00, 12.00 Новости
06.10 х/ф **"Версия полковника Зорина"**
07.40 "Смак"
08.20 "Служу Отчизне!"
09.10 "Здоровье"
10.10 "Пока все дома"
11.10 "СЧАСТЬЕ ЕСТЬ!"
12.10 Д/ф "Подари мне жизнь!"
12.50 х/ф **"Отпуск за свой счет"**
15.25 "Пьер Ришар. Невезучий счастливчик"
16.30 х/ф **"Беглецы"**
18.20 "Олимпиада-80. 30 лет спустя"
21.00 "Время"
21.15 х/ф **"Концерт"**
23.45 Футбол. Чемпионат России. XIII тур. "Локомотив" - "Алания"
01.40 х/ф **"Прости меня, Алеша"**
03.15 "Поле чудес"
04.00 "След"

ОРТ 1 канал

07.00, 11.00, 13.00 Новости
07.10 "Гении и злодеи"
07.40 х/ф **"Версия полковника Зорина"**
09.10 "Смак"
09.45 "Служу Отчизне!"
10.20 "Здоровье"
11.15 "Пока все дома"
12.00 "Счастье есть!"
13.10 Д/ф "Подари мне жизнь!"
13.40 х/ф **"Человек с бульвара Капуцинов"**
15.30 Футбол. Чемпионат России. XIII тур. "Локомотив" - "Алания". Прямой эфир. В перерыве - Новости
17.30 х/ф **"Отпуск за свой счет"**
19.45 "Олимпиада-80. 30 лет спустя"
22.00 "Время"
22.15 х/ф **"Парижский антиквар"**
01.00 х/ф **"...По прозвищу "Зверь"**
02.25 х/ф **"Городской романс"**
04.00 х/ф **"Прости меня, Алеша"**
05.30 Т/с "Обручальное кольцо"
06.20 "Играй, гармонь любимая!"

РТР

04.55 х/ф **"31 июня"**
07.40 "Утренняя почта"
08.15 х/ф **"Приключения мышонка Переса-2"**
10.00, 13.00, 19.00 Вести
10.10 Местное время. Вести-Москва. Неделя в городе
10.50 "Городок". Дайджест
11.20 х/ф **"Любовь земная"**
13.20 Местное время. Вести-Москва
13.30 "Честный детектив"
14.00, 02.50 "Шерлок Холмс и доктор Ватсон. Рождение легенды"
15.00 "Смеяться разрешается"
17.10 х/ф **"Осенние заботы"**
19.25 х/ф **"Ромашка, Кактус, Маргаритка"**
21.15 х/ф **"Человек, который знал все"**
23.20 х/ф **"Незнакомцы"**
01.00 х/ф **"Сплетня"**

РТР планета

05.00 х/ф **"От тюрьмы и от сумы..."**
06.40 Т/с "Гаишники"
08.40 "Утренняя почта"
09.10 "Сам себе режиссер"
10.00, 13.00, 19.00 Вести
10.15 Местное время. Вести-Москва. Неделя в городе
10.45 ""Смехопанорама""
11.15 х/ф **"Ралли"**
13.20 Местное время. Вести-Москва
13.30 "Честный детектив"
14.00, 00.05 "Шерлок Холмс и доктор Ватсон. Рождение легенды"
14.50, 22.50 х/ф **"Чужие здесь не ходят"**
16.10 "Смеяться разрешается"
18.05 Т/с "Вызов". "Жертва"
19.20 х/ф **"Осенние заботы"**
21.00 х/ф **"Третий лишний"**

НТВ

04.45 Т/с "Рублевка. LIVE"
05.45 М/с "Люди Икс: Эволюция"
06.30 "Дикий мир"
07.00, 09.00, 12.00, 15.00, 18.00 Сегодня
07.15 Лотерея "Русское лото"
07.45 Их нравы
08.25 Едим дома
09.20 "Первая кровь"
10.00 "Кремлевские жены". Нина Берия. Жена дьявола
11.00 Дачный ответ
12.20 х/ф **"Золото партии"**
14.05 Своя игра
15.20 И снова здравствуйте!
16.10 Т/с "Преступление будет раскрыто"
18.25 Чистосердечное признание
18.55 Т/с "Дорожный патруль"
23.00 Футбольная ночь
23.30 Т/с "Брачный контракт"
01.30 "Поймать и посадить"
03.10 Т/с "Контора"
04.10 Т/с "Мужчины в большом городе"

НТВ мир

07.00, 09.00, 12.00, 15.00, 18.00 Сегодня
07.20 "Под прицелом славы". "Обманщики. Дэвид Бекхэм"
07.25 "Дикий мир"
07.55 Их нравы
08.30 "Эксклюзив". "Галина Петрова. Ненастоящая актриса"
09.30 "Первая кровь"
10.05 Дачный ответ
11.05 Т/с "Поп корн-3". 20 с; "Поп корн-4", 1 с.
12.25 Особо опасен!
13.05 "Кремлевские жены". "Нина Берия. Жена дьявола"
13.55 Воскресная клипомания
14.25 Золотая пыль
15.25 Т/с "Адвокат". "Бой без правил"
16.20 И снова здравствуйте!
17.10 "Подлинная жизнь Василия Чапаева"
18.30 Чистосердечное признание
19.05 Т/с "Шериф". Ф. 5. "Сто тысяч для сына". Ч. 1-2
20.50 х/ф **"Дура". 1-2 с**
23.20 "Нуца. Любовница любви-2". Концерт в Нью-Йорке
00.55 х/ф **"Пленники удачи"**
02.15 Футбольная ночь

НТВ Наше кино

05.00 "Постарайся остаться живым"
06.10 "Сумка инкассатора"
07.50 "Детская площадка"
09.10 "Рифмуется с любовью", 1-2 с.
11.15 "Удачи вам, господа!"
13.00, 21.00 "Криминальный талант", 1 с.
14.15, 22.15 "Криминальный талант", 2 с.
15.55, 23.55 "Майские звезды"
17.35, 01.35 "Полет с космонавтом"
19.05, 03.05 "Прикованный"

RTVI

06.00, 08.30 М/ф
07.00 х/ф **"Раз, два - горе не беда!"**
09.00 Т/с "Дон Хуан и его прекрасная дама", 128 с.
10.00 Т/с "Контора. Конвой"
11.00 Т/с "Контора. Иллюзия власти"
12.00 "Германия за неделю"
13.00 х/ф **"Море студеное"**
15.00, 02.00 Т/с "Дон Хуан и его прекрасная дама", 129 с.
16.00, 01.30 "Арт-навигатор"
16.30, 05.00 "Визави" с А.Баратта. Гость - Лариса Долина
17.00, 03.00 Д/ф "Чаша"
18.00 "Бродяга"
18.30 х/ф **"Голос"**
19.00 "Полный альбац"
20.00 Т/с "Контора. Атака из пустоты"
21.00 "В Нью-Йорке с В.Топаллером"
22.00 Т/с "Контора. Троянский конь"
23.00 х/ф **"Копилка", 1-2 с.**
04.00 "Именем Сталина"
05.30 "Музыка планеты"

REN-TV

05.00 "Неизвестная планета": "Мальта. Рыцари и императоры", 2 ч.
05.30 Т/с "Туристы"
06.25 х/ф **"Красный угол"**
08.55 х/ф **"Шанхайский полдень"**
11.00 "Нереальная политика"
11.30 "Новости 24"
12.00 "Громкое дело. Спецпроект": "Воздушная тюрьма"
13.00, 02.05 Т/с "Слепой"
17.00 "В час пик": "Нелепое предложение, или Счастливый случай"
18.00 "Несправедливость"
19.00 х/ф **"Чистильщик"**
20.45 х/ф **"Глубокое синее море"**
23.00 "Мировой бокс: Восходящие звезды"
23.30 х/ф **"Ох, уж эти жены"**
01.10 Т/с "Черкизона. Одноразовые люди"
04.10 "Неизвестная планета": "Марш тысячи самураев"
04.35 Ночной музыкальный канал

TVCI

06.10, 19.25 Т/с "Река-море". 3-4 с
07.40 "Фактор жизни"
08.05 "Православная энциклопедия"
08.35 М/ф "Белая цапля"
08.50 "Ох уж эта Настя!". Фильм-детям
10.10 "Народы России"
10.35 "21 кабинет"
11.00 "Барышня и кулинар"
11.30 События
11.45 "Все в сад Ольги Аросевой!"
12.10, 01.30 "Прошлым летом в Чулимске". Фильм-спектакль
14.30 Д/ф "Наш ласковый Миша"
15.10 "Приглашает Борис Ноткин"
15.35 Московская неделя
16.05 "Благодарю тебя!" Концерт Сергея Захарова
17.05, 00.00 Т/с "Наварро"
18.35 Временно доступен. Максим Галкин
21.00 "В центре событий"
21.50, 03.45 х/ф **"Зависть богов"**

ТНТ

05.00, 05.30 М/с "Рога и копыта: возвращение"
06.00, 06.30, 06.55 М/с "Жизнь и приключения робота-подростка"
07.25 "Саша + Маша" Комедия
07.50 "Необъяснимо, но факт" - "Буйство духов"
08.50 "Лотереи: "Первая Национальная" и "Фабрика удачи" Лотерея
09.00 "Школа ремонта" - "Кантри с аквариумом"
10.00 "Битва экстрасенсов"
11.00 "Комеди Клаб"
12.00 "Патруль времени" Драма
14.00, 14.30, 15.00, 15.30 "Интерны" Ситком
16.00 "Электра" Боевик
18.00, 18.30, 21.15 "Наша Russia"
19.00 "Дом летающих кинжалов" Боевик
22.00 "Дом-2. Город любви"
23.00 "Дом-2. После заката". Спецвключение
23.30 "Comedy Woman"
00.25 "Секс" с Анфисой Чеховой"
00.55 "Дом-2. Мечты сбываются"
01.50 "Король серферов" Комедия
03.50, 04.20 "Убойной ночи"
05.00 Окончание программы

МУЗ-ТВ

04.00, 07.10, 00.30 "МузТВ хит"
05.50 М/ф
08.00 "Наше"
09.00 "Вечера на Х..."
09.30 "v-PROkate"
10.00, 22.30 "10 самых"
10.30 "Энрике Иглесиас и Анна Курникова. Горячие парочки"
11.00, 15.00 "Звезды зажигают"
12.00 "Русский чарт"
13.00, 23.00 PRO-Обзор
13.30 "Страшно красивые"
14.30 "Испытание верности"
16.00 "На волне"
17.00 "Игра Крокодил"
18.00 Ежегодная Национальная Премия МУЗ-ТВ 2010
23.30 "Золотая коллекция"

OTV

02.00, 02.50, 04.50, 05.50, 07.50, 09.30, 10.20, 10.50, 11.30, 12.20, 12.50, 14.30, 14.50, 15.50, 19.30, 19.50, 21.30, 21.50, 22.30 Interactive
02.45, 04.45, 05.45, 07.45, 10.45, 12.45, 14.45, 15.45, 19.45, 21.00, 21.45 Національний хіт-парад
09.00, 14.00, 19.00, 22.00 Sunday News
10.00 Bon Appetit!
11.00 Тін-клуб
12.00 Калейдоскоп мандрів
00.00 OTV-ЧАТ

К-1

07.10 х/ф **"У пошуках капітана Гранта"**
08.40 "Яхтовий сезон"
09.00, 00.50 AutoEVO
09.20 Д/п "У пошуках правди"
10.20 Д/п "Вхід заборонено"
11.00 "Скептик"
11.30 Д/п "Секретні історії"
12.00 "КВН-2009"
14.45 "Бійцівський клуб"
15.50 х/ф **"Ніндзя з Беверлі Хілз"**
17.40 х/ф **"Кров і шоколад"**
19.50 "Вечірній квартал. Історія успіху"
22.00 "Слава Богу, ти прийшов!"
23.35 "Що? Де? Коли?"
01.10 х/ф **"13 привидів"**
02.40 "Нічне життя"
06.30 М/ф

РЕТРО

05.22, 20.16 Портреты во времени
05.27 Мелодии и ритмы зарубежной эстрады
06.10 х/ф **“Жандарм женится”**
07.44 Райкин. Лекция о любви и дружбе
08.10 х/ф **“Любовь блондинки”**
09.33 Театр Аллы Пугачевой
10.11 х/ф **“Други игрищ и забав”**
11.22, 01.54 Эта неделя в истории
11.54 х/ф **“Влюбленные”**
13.12, 03.34 Песня года
13.47, 22.15 Величайшие имена XX века
14.18, 18.00, 00.00 Битклуб и Мюзикладен
14.45 х/ф **“Лев готовится к прыжку”**
16.02 Д/ф “Стриптиз: великие танцовщицы экзотического жанра”
17.23, 23.22 Т/с “Отель Фолти-Тауэрс”
17.55, 23.55 XX век с Дмитрием Дибровым
18.27 Кинопанораме - 20 лет
20.22 х/ф **“Альфредо, Альфредо”**
22.51 Полночный троллейбус
00.28 Ретроспектива
00.36 По страницам Вокруг смеха
02.29 Часы с кукушкой
04.09 Кабачок ОСП-стулья

Enter-фільм

06.05, 18.15 “Саундтреки”
06.45, 16.15 “Детский сеанс”
08.25, 12.20, 17.50 “SMS-голосование”
09.00, 01.05 Т/с “Молодые и неугомонные”. 53, 54 с.
11.05, 12.55, 17.30 “Витрина-ТВ”
11.40, 15.40, 00.40 “Киноляпы”
13.30 х/ф **“Груз без маркировки”**
19.05 х/ф **“Контрудар”**
20.55 “Вечерняя сказка”
21.30 х/ф **“Король-рыбак”.**
00.15 “Кинотрейлеры в 3D”
02.40 х/ф **“Люси”**
04.35 х/ф **“Девушка с характером”**

КІНО

06.00, 08.00 М/ф
06.35 М/с “Ракетная мощь-4”
07.00, 07.30 М/с “Рен+Стимпи”
08.25 “Такси”
09.00, 11.00, 02.15 “Попкорн ТВ. Сумасшедшая скрытая камера”
09.35 “Телемагазин”
11.30 х/ф **“Срочное погружение”**
13.40 “Построено на века.Мост”
14.10 х/ф **“Братки Ньютон”**
16.50 Чемпионат Украины по футболу. Днепр (Днепропетровск) Ч Волынь (Луцк)
19.00 “Манекены-камикадзе”
19.50 Чемпионат Украины по футболу. Кривбасс (Кривой Рог) Ч Карпати (Львов)
22.00, 23.00 Т/с “Секретные материалы-8”
00.00 “Секс с Анфисой Чеховой”
00.25 х/ф **“Принцесса мечей”**
02.45 “Киногод”
03.00 х/ф **“Пятнадцатилетний капитан”**
04.20 х/ф **“Застава в горах”**

Телеклуб

19.00 Т/с “Плата за любовь”, 5 с.
20.00 Т/с “Кровавый круг”, 9 с.
21.00 Т/с “Тайны следствия - 2”. “Марионетки”. ф.4, 1 с.
22.00 Т/с “Визит к Минотавру”, 5 с.
23.30 х/ф **“Жизнь Клима Самгина”. 1 с. “Детство”**
01.00 Т/с “Плата за любовь”, 6 с.
02.00 Т/с “Кровавый круг”, 10 с.
03.00 Т/с “Тайны следствия - 2”. “Марионетки”. ф.4, 2 с.

СТС

05.00 х/ф **“Домохозяйка”**
06.50 М/ф “Великое закрытие”, “Мойдодыр”
07.20 М/с “Смешарики”
07.30 М/с “Финес и Ферб”
08.00 х/ф **“Домашний арест”**
10.00 “Галилео”
11.00 “Снимите это немедленно!”
12.00 Т/с “Игрушки”
14.00, 15.00, 18.00 Т/с “6 кадров”
15.30 Т/с “Даешь молодежь!”
16.30 Шоу “Уральских пельменей”. Лучшее
20.00 х/ф **“Поместье “Холодный ручей”**
22.15 “История российского шоу-бизнеса” Д/ц
23.15 х/ф **“Идальго”**
01.45 х/ф **“Люди-кошки”**
04.00 Т/с “Сабрина - маленькая ведьма”

Hallmark

23.20, 00.10, 01.00, 01.50, 02.40 “Темный ангел - I”
03.30 “Таинственная женщина - Искупление”
05.00 “Исправление неисправимого”
06.40, 07.30, 08.20 “Джордан расследует-II”
09.10, 10.00, 10.50 “Зачарованные-VIII”
11.40 “Закон и порядок: Англия - I”
12.30 “Убийства в Мидсомере - XI”
14.00 “Встречая и провожая”
15.30 “Легкое увлечение”
17.00 “Миссис Вашингтон едет в колледж Смита”
18.30, 20.25 “Анна Каренина “
22.20 “Гарвардский бомж”

zone reality

07.00, 07.25, 13.15, 13.40 Вы наняты
07.50, 18.15 Кто мы и откуда ?
08.40, 20.45, 04.30 Неизлечимые
09.05, 14.05, 06.10 Скорая помощь
09.55, 10.20, 14.55, 15.20, 21.10, 21.35, 01.20, 01.45, 05.45 Криминалисты
10.45, 15.45, 19.05, 03.45, 04.55 Власть, привилегии и правосудие
11.35, 16.35 Городские медики
12.25, 17.25 Полицейские будни
19.55 Путешествие в неизведанное с Джоном Эдвардсом
22.05, 02.10 Соседи из потустороннего мира
22.50, 03.00 Нераскрытые тайны
23.40, 00.05 Вещественное доказательство
00.30 Преступление и наказание Австралия

Discovery

07.00, 13.15, 19.30, 01.25 Джон, Кейт и восемь детей. Мальчики идут погулять
07.25, 13.40, 19.55, 01.50 Король кондитеров. Маляры, бильярд и розовый цвет
07.55, 14.05, 20.20, 00.30 Жить непросто людям маленького роста! Полеты во сне и наяву
08.20, 14.30, 20.45, 00.55 Оденься к свадьбе. Поток невест
08.50 Моя греческая кухня. Летняя свадьба
09.15 Роскошные базары. Горы Атлас
09.45 Дом мечты. Девон
10.40 Энтони Бурден. Без предварительных заказов. Намибия
11.30 Повар на дому. Омар
11.55 Оденься к свадьбе. Что нужно невесте
12.25, 17.00, 22.00, 04.05 Коронованные детки. Конкурс Блестящая Мисс
14.55, 21.10, 02.15 Запредельные торты. Автомобили и мода
15.45, 04.55 Пока тебя не было. Флорида. 35 Норт Авеню
16.35, 06.35 Отремонтируй и продай. Гарри
17.50, 03.10 Это лучше не носить
18.40, 22.50 Лос-Анджелесские чернила. Джаз Ханны и Кори
23.40 Коррекция веса. Семейная клиника. Аллен снова ходит
05.45 Самые богатые люди Европы. Создатели империй

NATIONAL GEOGRAPHIC

05.00 Опасные встречи: Акула из бездны
06.00 Акулий рай
07.00, 13.00 В поисках акул: Первый улов
08.00, 14.00 В поисках акул: Большая мама
09.00, 15.00 В поисках акул: Размер имеет значение
10.00, 16.00 В поисках акул: Горячие точки
11.00, 17.00 В поисках акул: Наживка для белой акулы
12.00, 18.00 В поисках акул: Жажда крови
19.00 Расследования авиакатастроф: Локерби
20.00, 23.00, 02.00 Путешествие на край Вселенной
22.00, 01.00 С точки зрения науки: Заселение Луны
04.00 Расследования авиакатастроф: Распавшийся за секунды

Discovery

05.00, 02.45 Требуется сборка
05.25 Как это работает
05.55, 13.15, 01.50 Лаборатория взрывных идей
06.50, 12.20, 19.00, 00.55 Разрушители легенд
07.45, 08.10 Молниеносные катастрофы
08.40 Речные монстры
09.35 Американские лесорубы
10.30 В погоне за ураганом
11.25 Американский порт
14.10 Искривление времени
14.35, 15.30 Top Gear
16.30 Большие и быстрые
17.00 Крутой тюнинг
18.00 Лучшие автомобили
20.00 Росс Кемп: Банды
21.00 Потерянный рай
22.00 Лицом к лицу со смертью
23.00 Рай, обернувшийся адом
00.00 Предел прочности
03.10 Строительная помощь
04.05 Мега-стройки

Discovery - science

07.00 Супер-войны на свалке. Гоночные катера
08.00, 02.10, 08.30, 02.35 Круче не придумаешь
09.00 Как все это устроено? Аквариумы
09.55, 03.00 Поймаешь- получишь. Падение телевизора
10.50, 17.45, 11.15, 18.10, 05.40 Требуется сборка
11.45 Дела инженерные, 1-2, 6-7 с.
15.25 Дикая планета. Буря века
15.55 В погоне за ураганом
16.50 Гигантские корабли. Авианосец Uss Nimitz
18.40, 22.00 Новый мир. Опасности будущего
19.30, 22.50 Популярная наука. Будущее... Жилище
20.20, 06.10 Дела инженерные
21.10 Аппараты Да Винчи. Бронированный танк
23.40 Наука красоты. Цена внешности
00.30 Клонирование человека
01.20 Колония. Безопасность
03.50 Научная нефантастика. Защитные поля
04.15 Научная нефантастика. Роботы
04.45 Новый мир. Автомобили будущего

Animal Planet

07.00 Разрушители стереотипов
07.25 Поместье сурикатов
07.50, 08.15, 23.50, 00.15 Самые забавные животные планеты
08.45, 17.20 Введение в котоводство
09.40 SOS Дикой природы
10.05 Великолепная семерка
10.55, 13.40, 14.05, 14.35, 21.05 Школа горилл
11.20, 06.10 Шотландское общество защиты животных
11.50 Территория животных
12.45 Ветеринары-стажеры
13.10 Ветеринарная скорая помощь
15.00, 21.30 Переводчик с собачьего
15.30, 15.55 Кошки Кло-Хилл
16.25 Введение в собаководение
18.15, 04.25 Полиция Хьюстона - отдел по защите животных
19.10, 00.45 Необычные животные
20.10 Как выжить животным?
22.00, 01.40, 02.35 Дикие и опасные
22.55, 03.30 Полиция Филадельфии - отдел по защите животных
05.20 Отдел защиты животных - Южная Африка
06.35 Дельфиньи будни

Охота и Рыбалка

05.05 Особенности охоты на Руси
05.40 Охота без границ
06.55 Мотолодки
07.30 Охота на островах Бретани
08.25 Большая охота
08.55 С удочкой в открытом океане
09.20, 00.30 Нож
09.35, 12.55, 21.50, 02.20 Диалоги о рыбалке
10.00 Гордон в засаде
10.30, 13.50, 03.15 Основной инстинкт
10.45, 14.05 Подводные репортажи Гая Харви
11.10, 14.30, 01.40 Секреты рыбалки с Бейбом Винкельманом
11.30, 22.45 На крючке
11.45 Личный опыт
12.15, 00.45 Рыбалка в открытом море
12.40 Охотничьи байки
13.20 Альманах странствий
14.50, 16.55, 23.00 Мир подводной охоты
15.05 Амуниция и снасти
15.35 Вишневая косточка
16.05 Мир рыбалки
17.10 Американская рыбалка
17.40, 21.35 Планета рыбака
17.55 Мастер рыболов
18.25 Дичеразведение
19.00, 04.30 История охоты
19.30 Клевое место
20.00 Охота в новом Свете
20.25 Спортивная рыбалка в Атлантике
21.20, 23.45 Диалоги о рыбалке. Народный проект
22.20, 03.55 Секреты охоты с Бейбом Винкельманом
23.15 О собаках
00.00 Оружие охоты
01.10 Под водой с ружьем
02.05 Снасти
02.45 По рекам России
03.30 В погоне за крупной рыбой с Ларри Далбергом
04.15 Ружье

DRIVE

05.00, 02.35 Автоособенности
05.30, 19.30 Top Gear
06.25 Лучшие машины мира
06.55 WTCC. Обзор первого этапа (Куритиба, Бразилия)
07.25, 13.30 Автомедиа
07.40, 23.05 Обгоняя время
08.30 Внедорожники
09.00 Встречное движение
09.30 Автодрайв
10.00, 12.30, 13.45, 22.10, 23.55, 02.30 Мотодизайн
10.05 Персона
10.35 Мой гараж
11.05 Суперкросс 2009
12.00, 03.05 Это вы можете
12.35 Формула-мастер. Седьмой этап. Вторая гонка, Ошерслебен
13.25, 16.00, 23.00, 00.15 Пит-стоп
13.50 Pro moto
14.20, 18.35, 00.50, 04.20 Автомобильные истории
14.45 Городские джунгли. Москва
15.15, 03.35 50 машин, которые стоит попробовать
15.30 Байки от байкеров
16.05, 03.50 Ретро авто
16.35 Рулевая тяга
17.15 Скоростные трассы соленого озера
18.05 Городские джунгли. Питер
19.00 По дорогам Второй мировой
20.25 Кругосветка по бездорожью
20.55 WTCC. Взгляд изнутри (Куритиба, Бразилия)
21.25, 01.45, 04.45 Снимая на ходу
21.40 Формула Дрифт
22.15, 00.00 Автошкола
22.30 Тюнинг
00.20 Мотодрайв
01.15 ИЗРАИЛЬ. Нам любые дороги дороги
02.00 Вторые руки

EXTREME

01.00, 01.30, 02.30, 03.00, 03.30, 04.00, 04.30, 05.00 Untracked Series 1 - Все виды экстрима: от гигантских волн в Микронезии до заснеженных горных вершин в Канаде
05.30, 06.00, 06.30 I-Ex - Разные виды экстремального спорта
07.00, 07.30, 08.00, 08.30, 09.00, 09.30 Tread Bmx - Соревнования по BMX
10.00, 11.00, 00.00 Bmx Megatour - Шесть команд BMX соревнуются в Европе
12.00, 20.00 Summer Dew Tour 2009 11 - Программа про скейтбординг
13.00, 21.00 Summer Dew Tour 2009 12 - Программа про скейтбординг
14.00, 22.00 Bad Boy Racers - Программа про гонки
15.00, 23.00 Laird - Лэйрд Хэмилтон путешествует там, где не ступала нога человека
16.00, 17.00 Lucas Oil Ama Motocross Championships 20 - Соревнования по мотокроссу
18.00 Mind The Addiction - Программа про 12 разных спортсменов
19.00 Extreme Lives: My Right Foot - Фильм о британском альпинисте Лео Холдинге

Euro Sport

09.30 Ралли. Раллийная серия IRC в Португалии (Акореш). 3-й день
10.00 Футбол. Чемпионат мира до 20 лет в Германии. Женщины. Групповой этап. Англия - Мексика
11.30 Автоспорт. Чемпионат мира в классе Туринг (Брэндс Хэтч, Великобритания). Квалификация
12.00 Автоспорт. Чемпионат мира в классе Туринг (Брэндс Хэтч, Великобритания). Warm-up
12.30 Велоспорт. Тур де Франс. Родез - Ревел. Этап 13
13.40, 23.55, 02.10 Велоспорт - “Планета Армстронг”. Журнал
13.45, 18.45, 00.30 Автоспорт. Чемпионат мира в классе Туринг (Брэндс Хэтч, Великобритания)
14.45 Велоспорт. Тур де Франс. Ревел - Атруа Домеин. Этап 14
19.15 Футбол. Чемпионат Европы до 19 лет во Франции. Групповой этап. Австрия - Англия
21.00 Футбол. Чемпионат Европы до 19 лет во Франции. Групповой этап. Франция - Нидерланды
23.00 Велоспорт. Тур де Франс. Обзор
00.00 Ралли. Раллийная серия IRC в Португалии (Акореш). Обзор
01.00, 02.15 Мотоспорт по выходным
01.15 Велоспорт. Тур де Франс

Здоровье ТВ

05.00, 17.00 Не выходя из дома
05.30, 17.30 Ты - то, что ты ешь
06.00, 18.00 Издержки производства
06.30, 18.30 Школа разума
07.00, 21.00 Я расту
07.30, 21.35 Секреты здоровья
07.55, 22.00 Практика здоровья
08.25, 22.30 Панацея
08.55, 23.00 Наболевший вопрос
09.35, 23.40 Кабинет красоты
10.15, 00.15 Здоровье от звезды с Татьяной Пушкиной
10.55, 01.00 Внимание, еда!
11.25, 01.35 Как Вы себя чувствуете?
11.55, 02.05 Как прожить дольше
12.50, 03.00 Тело человека
13.30, 03.30 Женский журнал
14.00 Неудобные болезни
14.50 Я жду ребенка
15.20 Познай себя
15.50 История болезней
16.30 Кто стареет быстрее?
19.00 Я победил эту боль
19.30 Правила здоровья
19.55 Будем здоровы
20.25 Ошибки здоровья
20.55, 00.10, 01.30, 04.55 Азбука здоровья
04.05 Борьба за жизнь

НТВ Детский Мир

05.00, 09.00, 13.00 х/ф **“Гостья из будущего”, 4 с.**
06.05, 10.05, 14.05 М/с “Шайбу! Шайбу!!” ф.1, “Незнайка учится”, “Легенда о злом великане”
07.00, 11.00 М/ф “Краса ненаглядная”, “Три мешка хитростей”
08.00, 12.00 М/ф “Кошкин дом”, “Сказка о старом кедре”, “Кот, который умел петь”
15.00 х/ф **“Гостья из будущего”, 5 с.**
16.05 М/с “Матч-реванш”, ф.2, “Яблочный пирог”, “Похитители красок”
17.00 М/ф “Приключения Буратино”
18.05 М/ф “Ореховый прутик”, “Терем-теремок”, “Девочка и медведь”

Jetix

05.00, 12.35, 21.20 Лентяево
05.25, 23.50, 02.20 Что с Энди?
05.50, 13.55, 22.10, 02.45 Покемоны: Боевое измерение
06.15 X-Men
06.40, 11.45, 01.55 Монстер Бастер Клаб
07.10, 10.55, 16.00, 18.05, 20.55, 23.25, 04.25 Кид vs Кэт
07.35, 16.50 Галактический футбол
08.00, 17.15 Невероятный Халк
08.30, 19.00, 19.30 H2O: Просто добавь воды
09.00 H2O: Просто добавь воды
09.30, 10.00, 16.25, 03.10 Чародейки
10.30, 15.10, 21.45 Удивительные приключения космической команды
11.20, 15.35, 18.30, 23.00, 04.00 Джимми Кул
12.10 Фантастическая Четверка
13.00, 13.30, 22.35, 01.05, 01.30 Тоталли Спайс
14.20, 20.00, 00.15, 00.40, 03.35 Мир Квеста
14.45 Мистическая власть Боевых Рейнджеров
17.40 Человек-паук
20.30 Рисса
04.50 Shorts

ШОУ-БІЗНЕС

Єфросиніна дозволила Притулі себе поцілувати

Завдяки своїй професії акторка Маша Єфросиніна приміряла не один образ. На когось сестра невістки Ющенка перетворювалася у театрі та кіно, на когось – для глянцевих фотосесій.

Цього разу Марія разом зі своїми колегами-телеведучими взяла участь у промо-зйомках для нового телепроекту.

У результаті сама Єфросиніна стала збірним образом – дамою блакитної крові. А у парі з Марією сфотографувався довгокосий шоумен-”мушкетер” Сергій Притула. Так само на романтичну пару пасажирів сумнозвісного “Титаніка” перетворилися телеведучі Настя Касілова й Олександр Педан. Їм довелося втілити закоханих персонажів Кейт Вінслет та Леонардо ДіКапріо.

Більш динамічні образи випали на долю Андрія Доманського та Ольги Фреймут. Ця парочка стала Нео і Тріниті з фантастичного блокбастера “Матриця”.

А хореографу і телеведучому Дмитру Коляденку дісталася роль пірата-серцеїда Джека-Горобця.

Коляденку дісталася роль Джека-Горобця

ШОУ-БІЗНЕС

Аллі Пугачовій потрібна серйозна операція

Алла Пугачова покинула всі справи у Москві й полетіла оперуватися до Ізраїлю. Саме там, в одній з елітних клінік, яка належить одному з російських олігархів, Примадонні зроблять операцію, повідомляють “Дни.ру”. Артистка вирішила відправитися на лікування за кордон, після того, як відчула себе зле: помутніло в очах, запекло в грудях. Очікується, що операцію Пугачовій зроблять вже на початку липня.

До слова, Примадонна пережила вже не одну операцію. Стрибки тиску, діабет, проблеми з ногами і ендокринною системою вже багато років не дають їй спокою. Однак головна турбота співачки – серце і судини. Вперше серце дало про себе знати ще у 2006-му. Тоді Пугачову, яка звернулася до лікарів з легким поколюванням у грудях, відправили в операційну. У неї виявили звуження судин серця через холестеринові бляшки і одразу ж зробили стентування. Та згодом з’ясувалося, що розширювачі через цукровий діабет не прижилися в організмі. У 2008-му Алла Борисівна знову лягла під ніж хірургів – стенти їй замінили на нові. Але після пережитого за останній рік проблема знову дала про себе знати. Переживання і стреси викликали підвищення цукру в крові. А цукор обпікає судини і веде до розвитку атеросклерозу і відторгнення стентів. Тож тепер їх знову треба міняти. Нагадаємо, нещодавно з’явилася інформація, що Пугачова готується зробити кругову підтяжку обличчя. Для цього артистка навіть схудла.

Тижневик "Телесенсація"
Свідоцтво про державну реєстрацію ЗМІ № 7786, серія КВ.
Видавець: ТОВ "Медіа Дім "РІА", адреса: 22132, Вінницька обл., Козятинський р-н, с.Пляхова, вул. Радянська, 2

Гол. редактор: Ольга ЮРКОВА
Засновник: ТОВ «ТРК Сьомий континент»
офіційний сайт: www.RIA.ua

Поштова адреса редакції:
46001, м. Тернопіль, а/с 110.
21016, м. Вінниця-16, а/с 5808.
10014, м. Житомир, вул. Рильського, 9, к.301
29000, м. Хмельницький, вул. Проспект Миру, 69

Наші координати:
м. Тернопіль, тел./факс: (0352) 43-00-50
м. Вінниця, тел./факс: (0432) 53-16-13
м. Житомир, тел./факс: (0412) 41-81-89
м. Хмельницький, тел./факс: (0382) 78-98-38

Банківські реквізити:
ексклюзивної рекламної агенції ТОВ "Медіа Дім РІА": р/р 26006000416776 код ЄДРПОУ — 34377553 в ВАТ "Укрексімбанк", м. Тернопіль, МФО 302429, свід. про реєстр. плат. ПДВ № 100065551. Інд. податк. номер 343775502080.

Редакція не завжди поділяє думки автора публікації та не несе відповідальності за тексти реклами, ТВ-програми та оголошень. Відповідальність за публікації несуть тільки їх автори.
Буквосполучення RIA (у тому числі в сполученні з будь-якими словами та зображеннями), а також графічне зображення вказаного заборонено авторським правом.

Передплатний індекс: 22196
Наклад: 33 271
Зам. №
Відруковано у видавництві "А-Принт", м.Тернопіль, тел: (0352)52-27-37, e-mail:office@a.print.te.ua