TV program

NAŠ IZBOR

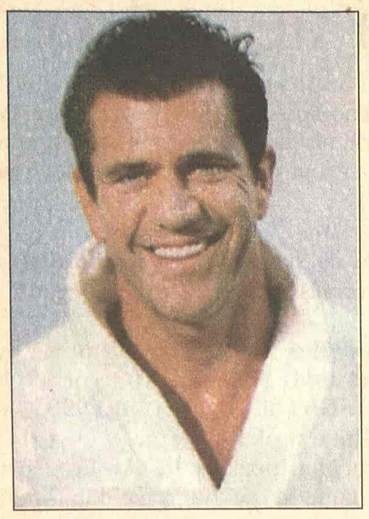

Mel Gibson

Novi spektakl

Los Anđeles. - Mel Gibson pripreme se za realizaciju nove istorijske sage "Apokalipto", koja bi, kao i njegov prethodni film "Isusovo stradanje", bila snimljena na jednom arhaičnom jeziku .

Alan Nirob, portparol američkog glumca, scenariste i reditelja, izjavio je da Gibson namerava da u oktobru počne snimanje filma čija se radnja odvija u centralnoj Americi pre 500 godina.

U filmu, koji bi u bioskopske sale trebalo da stigne u leto iduće godine, glumiće meksički glumci koji će govoriti na jednom od dijalekata plemena Maja.

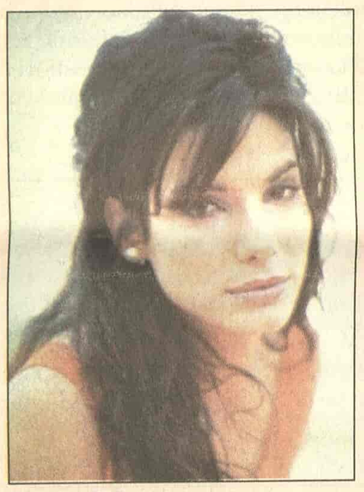

Sandra Bulok

Studio B 23.00

Ljubavni napitak broj 9

Fanatični biohemičar, nema sreće sa ženama. Na nagovor prijatelja odlazi kod vračare da mu napravi ljubavni napitak. On deli napitak sa prijateljicom Dajan i među njima nastaje hemija koje ne mogu da kontorlišu…

Uloge: Tejt Donovan, Sandra Bulok, Meri Mara. Režija: Dejl Launer.

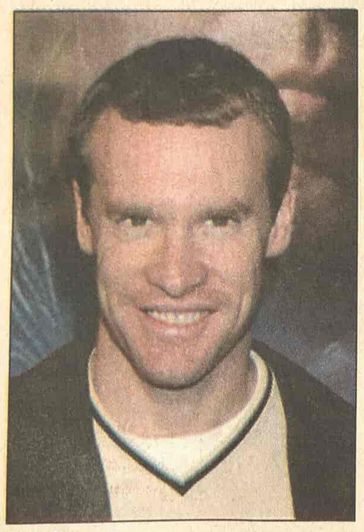

Tejt Donovan

NS 1 15.02

Muzika za kitove

Film o promašenoj rok zvezdi koji se zatvorio u svoju kuću sve do bratovljevog samoubistva. Jedino što ga još donekle drži u životu jeste komponovanje muzike posvećene kitovima. Sve se menja kad se mršava mlada plavuša Kler pojavi na tremu njegovi kuće…

Uloge: Mori Čajkin, Sintija Preston, Pol Gros. Režija: Ričard Luis.

Uskoro novi album „Rolingstounsa"

Njujork. - "Rolingstounsi", koji su ovih dana proslavili 62. rođendan pevača Mika Džegera, najavili su za 6. septembar izlaženje novog albuma, "A Bigger Bang", u izdanju "Virdžin rekordsa".

Kako je izvestila agencija AP, novi album čuvene britanske rok grupe je njihov prvi studijski CD u poslednjih osam godina.

"Stounsi" su izjavili da su na ideju za naslov albuma došli tokom snimanja i da on izražava njihovu fascinaciju naučnom teorijom o postanku sveta.

Njihov poslednji album, "Bridges to Babylone", izašao je 1997. godine.

"A Bigger Bang" sadrži 16 numera, među kojima su "Rough Justice" i "Streets of Love".

Gitarista popularne grupe Kit Ričards peva dve pesme na albumu: "The Place Is Empty" i "Infamy".

"Stounsi" će započeti svetsku turneju 21. avgusta, koncertom u Fenvej parku, u Bostonu. Nakon 35 nastupa u SAD i Kanadi, britanska grupa će nastaviti turneju u Meksiku, Južnoj Americi, Aziji, Novom Zelandu, Australiji i Evropi.

RTS 1

06.00 Vesti (svakog sata)
06.05 Jutarnji program
08.00 Jutarnji dnevnik
08.15 Jutarnji program
09.05 U zdravom telu
09.20 Kuvati srcem
09.35 Slagalica
10.05 Strani dokumentarni program
11.05 **SERIJA:** Red i zakon
12.00 Dnevnik 1
12.30 Kuvati srcem
12.45 **SERIJA:** Jača od sudbine
13.30 Knjiga utisaka
14.00 SAT
15.10 Sam protiv svih, kviz
16.03 **SERIJA:** Bolji život
17.00 Dnevnik TVNS
17.25 Šta radite, bre?
17.40 Beogradska hronika
18.25 Mačor superstar
18.55 Slagalica, kviz
19.30 Dnevnik 2
20.00 **SERIJA:** Bolji život
21.00 Jednostavan život
22.05 Šou Đorđa Balašević
23.02 **SERIJA:** Odeljenje za ubistva
00.00 Dnevnik 3
00.15 **FILM:** Muva 2

RTS 2

06.00 Bajaga i instruktori
06.46 Leti, leti pesmo moja mila - G. Stojićević
07.45 Kuvati srcem
08.00 Program za decu
09.00 Trezor: Migracije sedamdesetih - Đavolje merdevine
10.02 **SERIJA:** Marselino
10.31 Stepenište
10.56 Prijatelji zemlje: Braća Teofilović
11.11 Platoi zvuka: Muzička Fuzija
11.39 Načini prevoza: Južna Afrika
11.52 Prizori iz prirode: Ko koga jede - Vidra
12.00 Bemus - bgo "Dušan Skovran"
12.30 Put humanizma
14.00 **FILM:** Krv na mojim rukama
15.30 EKV live
16.00 Ovo je Srbija
17.00 Superheroji sa ostrva snova
17.30 Plivanje: SP, finale, snimak
19.23 Dobro veče, deco
19.30 Dnevnik
20.05 Svete žrtve
20.45 Pojmovnik politike: Vojno obrazovanje i zakon o privrednim društvima
20.45 **FILM:** Osam i po
23.00 **SERIJA:** Zanimljiva istorija
00.00 Plivanje: SP, finale, prenos

3K

09.30 Infolek
10.00 More, more
12.00 Skrivena kamera
13.00 **SERIJA:** Grab
13.30 Gastronomski dnevnik
13.50 Tajm kod
14.00 More, more
15.00 TV lica: Peđolino
16.00 **SERIJA:** Ciganke
17.00 Lutkice i krpice
18.00 **SERIJA:** Grab
18.30 Mama, tata i ja
19.00 Tajm kod
19.30 Najtraženiji
19.55 **SERIJA:** Ciganke
20.40 Lažnjak
21.00 Džez face
22.00 More, more
23.00 Ugao
23.00 Skrivena kamera
00.15 3K SMS čet

PINK

05.10 **SERIJA:** Pozorište Reja Bredberija
06.30 **SERIJA:** Pokemoni
07.00 **SERIJA:** Merlouz Plejs
08.00 **SERIJA:** Maćeha
09.00 Balkan Net
10.00 **SERIJA:** Srce u plamenu
11.00 **SERIJA:** Nevina
12.15 Lepota, zdravlje i još ponešto
14.00 Magazin In
16.10 **SERIJA:** Čari
17.00 **SERIJA:** Maćeha
17.50 **SERIJA:** Srce u plamenu
18.45 Skrivena kamera
19.20 **SERIJA:** Pokemoni
20.00 **SERIJA:** Nevina
20.55 Grand šou
23.15 Sanimetar
00.40 **FILM:** Putanja sudar
02.00 **FILM:** Lemon sister

BK

Naslovi od 05.55 svakog sata
05.55 Budilnik
10.00 Bau bau
10.10 Konan
11.00 **SERIJA:** Naše malo misto
12.00 **SERIJA:** Ružna Beti
14.00 Suočavanje
15.55 Telefakt
16.10 **SERIJA:** Naše malo misto
17.20 **FILM:** Jednom u životu
18.55 Telefakt
20.00 Fudbal: evropsko prvenstvo za mlađe od 19 godina
20.45 Bez milosti
22.00 **FILM:** Na prvi pogled
23.55 Telefakt
00.35 Glas Amerike

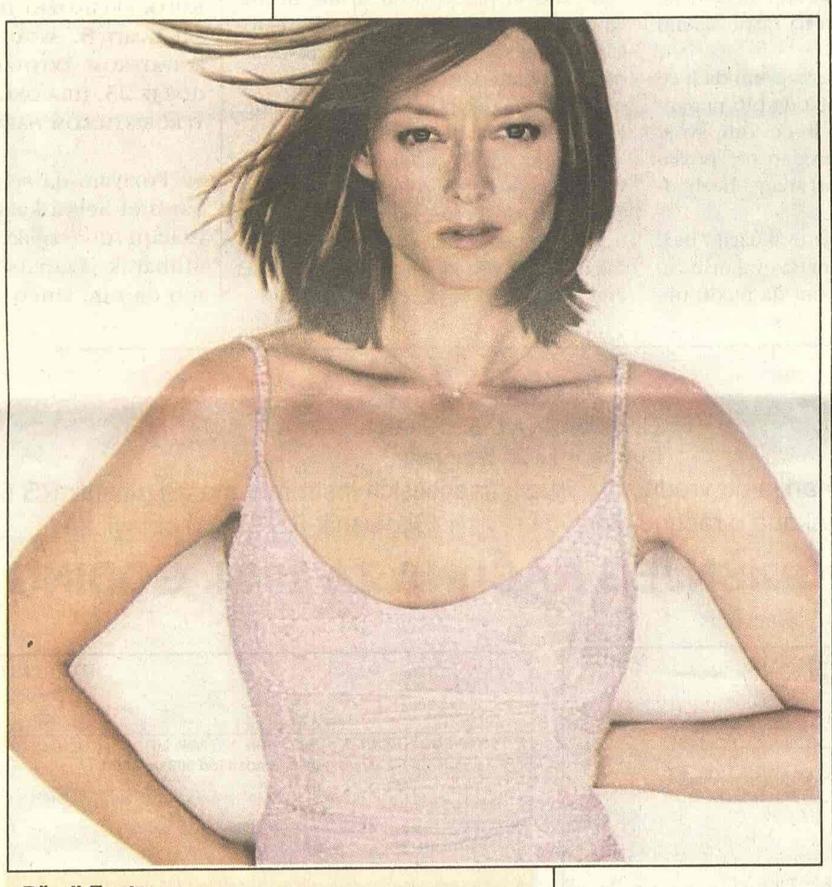

Džodi Foster

Režira i glumi

Džodi Foster će režirati film pod nazivom "Šugar Barons". Ova drama govori o mladom advokatu koji je u sukobu sa moćnim "šećernim" magnatom koji eksploatiše radnike imigrante na poljima šećerne trske.

Džodi će možda i glumiti u ovom filmu koji se snima u okviru producentske kuće Roberta de Nira. **T. P.**

B 92

07.00 Regretsi
08.07 Sunđer Bob Kockalone
08.30 Ren i Stimpi
08.55 Šta jedemo
09.30 Proces TV
14.10 **SERIJA:** Kneginja Anastazija
15.00 Čudni dani planete Zemlje
16.00 **SERIJA:** Bolnica na kraju grada
17.03 **SERIJA:** Vil i Grejs
17.30 **SERIJA:** Dadilja
18.03 **SERIJA:** Kneginja Anastazija
19.15 Vesti B92
19.50 B92 na Adi
20.00 **SERIJA:** Toplo hladno
21.00 Glamurama
22.00 Vesti B92
22.30 **SERIJA:** Dadilja
23.00 **SERIJA:** Advokatura
24.00 Vesti B92
00.05 **SERIJA:** Vil i Grejs
00.30 **FILM:** Krila života 4

POLITIKA

07.00 Politikino jutro 08.10 Putujmo zajedno 09.00 Zdravo je pravo 09.30 **SERIJA:** Romantična opsesija 12.00 Zdravo je pravo 14.00 Pariski krug 15.00 **SERIJA:** Romantična opsesija 16.00 Putujmo zajedno 18.00 Neponovljivo 18.30 Auto market 19.00 Dan 19.25 Paket aranžman 20.00 **SERIJA:** Romantična opsesija 21.00 Problem 23.00 Dan 23.30 **FILM**

TV STUDIO B

(Vesti na svaki sat i pet minuta) 07.30 Beograde, dobro jutro 10.10 **SERIJA:** Imati ženu za prijatelja 11.10 Gradologija 12.10 **SERIJA:** Općinjeni 13.10 **FILM:** Kuča od karata 15.10 **SERIJA:** Otkačena plavuša 15.35 Kar fešn 16.10 Beograde, dobar dan 17.10 Moda 17.15 **SERIJA:** Imati ženu za prijatelja 18.00 Svet novca 18.35 Recepti Laure Ravajoli 19.05 Vesti u 7 i 5 19.33 Gradski dnevnik 19.52 Vesti iz sveta 20.05 BELEF 21.05 **SERIJA:** Općinjeni 22.05 Vesti u 10 i 5 22.40 **SERIJA:** Otkačena plavuša 23.00 **FILM:** Ljubavni napitak broj 9

ART KANAL

09.30 Ordinacija Centar 11.30 Art moda 13.30 **FILM:** Gospa, zaštitnica ubica 15.15 Ordinacija Zdravlje 16.00 Divlji svet 17.30 Kultura stanovanja 18.10 Gde na odmor 19.00 Priče o muzici 19.20 Svećice i sveće 20.00 Filmski vodič 20.10 Art teatar 21.10 Vitafon 22.30 **FILM:** Ljubav, laži i strast 00.15 Svećice i sveće

STANKOM

08.30 **SERIJA:** Kejt i Eli 09.00 Gospodin Mufljuz 10.00 SMS buđenje 13.00 **SERIJA:** Nevestin veo 14.00 Psihologija danas 15.00 **SERIJA:** Nestašne godine 16.00 **SERIJA:** Snaga ljubavi 17.00 Gospodin Mufljuz 17.30 SMS randevu 19.00 **SERIJA:** Nevestin veo 20.00 **SERIJA:** U srcu grada 21.00 **SERIJA:** Snaga ljubavi 22.00 **SERIJA:** Kejt i Eli 22.30 **SERIJA:** Nestašne godine 23.30 Zvezdani broj

TV MOST

07.00 Oglasnik 08.00 Crtani film 09.15 Oglasnik 09.20 Crtani film 10.00 Muzika 11.00 Film info - R 12.15 Nisi ti više mali - R 14.15 Prsluk again - R 16.10 Oglasnik 16.15 Negde oko devet - R 18.00 Sat info 19.00 Aktuelno 19.15 Oglasnik 20.10 Film info 21.00 Kviz 22.30 Zdravlje 00.00 Sexifon 01.00 Erotski film

TV KOŠAVA

09.00 Bioklinika 10.00 Hepi aur 10.25 Astrologos 11.00 Okvir za sliku 12.00 **SERIJA:** Sumnja 13.00 SMS džuboks 16.00 Reč po reč 17.00 Hepi aur 17.25 Astrologos 18.05 SMS oglasi 19.05 Ribolovačke avanture 20.05 Spajalica 21.05 **SERIJA:** Sumnja 22.05 SMS oglasi 23.05 SMS džuboks 24.00 Fantastik erotika 00.45 Seksi najt

TV NOVI SAD 1

07.00 Jutarnji program 08.30 **SERIJA:** Izlog strasti 09.05 Letnji obrazovni program 10.05 Opet je leto 12.15 Koncert u podne 13.02 **SERIJA:** Zelenooki konjanici 14.30 Fruškogorski manastiri 15.02 **FILM:** Muzika za kitove 17.00 Dnevnik 17.30 **SERIJA:** Izlog strasti 18.00 Razglednice 19.30 Dnevnik 20.00 **SERIJA:** Zelenooki konjanici 21.00 TV drama 22.00 Vojvođanski dnevnik 22.20 Opet je leto 24.00 Ponoćni dnevnik 00.16 **SERIJA:** Izlog strasti

TV CRNA GORA 1

07.00 Jutarnji program 09.30 **SERIJA:** Veseljko i Točkalovići 09.40 Muzika sa dječijih festivala 10.00 Vijesti (12.00, 14.00) 10.05 Obrazovni program 12.10 **SERIJA:** Osveta ljubavi 13.10 **SERIJA:** Distrikt 14.05 Koncert 15.30 Dnevnik 1 15.45 Obrazovni program 17.15 Lajmet 17.30 **SERIJA:** Osveta ljubavi 18.30 Podgorička hronika 19.00 Ispeci pa reci 19.30 Dnevnik 2 20.00 **SERIJA:** Distrikt 21.00 Intervju: Mirko Đorđević 22.00 Porodični album 22.30 Meridijani 22.45 Dnevnik 23.05 Tribunal 23.45 **FILM:** 13 dana

Televizije zadržavaju pravo izmene programa na dan emitovanja

RTS 1 00.15

Muva 2

Sin naučnika Seta Brandala Martin, nastavlja tamo gde su s prekinula istraživanja njegovog oca. Martin ima samo pet godina ali zahvaljujući genima muve koji je nasledio od oca, izgleda kao odrastao čovek. Celog žitova zatvoren je u laboratoriji čiji zli predsednik planira da napravi novu vrstu supermuva…

Uloge: Erik Stolc, Li Ričardson. Režija: Kris Valas.

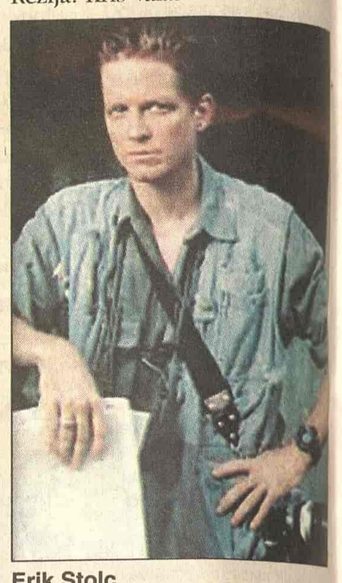

Erik Stolc

BK 22.00

Na prvi pogled

Njujorški arhitekta Ejmi Benik upoznaje slepog masera Virdžila Adamsona i zaljubljuje se u njega. Kad sazna da je njegovo slepilo možda izlečivo putem operacije, Ejmi uspeva da ga ubedi da se podvrgne zahvatu. Uskoro Virdžil otkriva da svet nije *onakav* kakvim ga je zamišljao…

Uloge: Val Kilmer, Mira Sorvino, Keli Mekgilis. Režija: Irvin Vinkler.

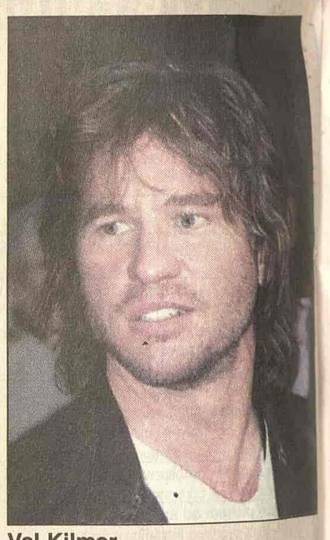

Val Kilmer

Pink 00.40

Putanja sudara

Toni Kostas, policajac iz Detroita koji je rasista i seksista, saznaje da će morati da sarađuje sa Fudžijem, japanskim policajcem koji se striktno drži pravila. U potrazi za japanskim inženjerom koji je pobegao u Ameriku, polako počinju da se navikavaju jedan na drugog…

Uloge: Džej Leno, Pet Morita, Kris Sarandon, Tom Nunan. Režija: Luis Tig.

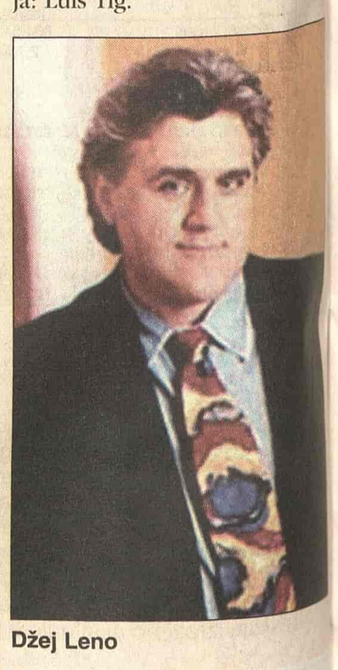

Džej Leno

KABLOVSKA

HRT 1

09.05 **SERIJA:** Čarolija 10.10 **SERIJA:** Par - nepar 12.30 **SERIJA:** Saga o Majama 14.15 **SERIJA:** Prosjaci i sinovi 20.05 **SERIJA:** Čarolija 21.00 Leto u gradu: Zadar 22.25 **SERIJA:** Plac 00.20 **FILM:** Kad budem mrtav i beo

HRT 2

09.45 **SERIJA:** Pleme 10.35 **FILM:** Seli Maršal nije vanzemaljac 12.35 **SERIJA:** Sikvest 13.20 **FILM:** Tačnou podne 15.20 **SERIJA:** Hari i Hendersonovi 15.40 **SERIJA:** Sudija Ejmi 16.45 **SERIJA:** Bob Peterson 17.05 **SERIJA:** Alijas 17.50 **SERIJA:** Svet prema Džimu 18.15 **SERIJA:** Zvezdane staze: Enterprajz 2 19.00 Umag: Tenis 21.20 **FILM:** Ljubav kao sudbina 23.05 **SERIJA:** Špijunke

NOVA TV

10.15 **SERIJA:** Izlog strasti 11.00 **SERIJA:** Rubi 11.50 **SERIJA:** Zatočenica ljubavi 12.50 **SERIJA:** Ciganke 14.20 **SERIJA:** Mister Bin 14.55 **SERIJA:** Nauči me voleti 15.50 **SERIJA:** Ciganke 16.55 **SERIJA:** Zatočenica 17.50 **SERIJA:** Rubi 20.00 **FILM:** Vi-Aj Varšavski 22.40 Pripravnik 23.35 **SERIJA:** Izveštaj Matriks

Fara Foset (TCM, 22.55)

HALLMARK

06.00 Deveruše 07.30 Hoću-neću 09.00 Put do Houp Rouza 10.45 Ljubavne pesme 12.30 Meklaudove ćerke 13.15 Deveruše 14.45 Hoću-neću 16.30 Put do Houp Rouza 18.15 Meklaudove ćerke 19.15 Beskervilski pas 21.00 Džordanino raskršće II 22.00 Isplivavanje 23.45 Zločin i kazna

TCM

21.00 Coma Ul: Michael Douglas 22.55 Logan's Run Ul: Farrah Fawchett 00.55 Never So Few Ul: Frenk Sinatra