ЧОРНОБИЛЬСЬКІ ДІТИ В КРИМУ

Алуштинський пансіонат «Чайка», що належить фонду майна Республіки Крим територіально - будівельного об'єднання «Кримбуд», працює цілорічно, оздоровлюючи дітей віком від 6 до 16 років. Зараз тут відпочивають двісті школярів із Київської області.

На знімках: діти під час прогулянки зі своїми вчителями; першокласники Наталя Литвинова, Світлана Сергієнко і Роман Демух. Всі вони із села Глібівки Вишгородського району Київської області.

Фото Костянтина ДУДЧЕНКА.

✦

«МАЗОМ» ПО ОТАРІ

На було б щастя, та нещастя допомогло поповнити запасами баранини склади та холодильники радгоспу «Чернишевський» Роздольненського району.

Серед білого дня водій однієї із військових частин протаранив своїм важким «МАЗом» отару вівцематок, вбивши і покалічивши близько 100 тварин. За словами директора радгоспу Павла Акимова, господарству завдано збитків більше, як на 52 млн. карбованців. До суду справа не дійшла, оскільки винуватець і його організація зобов'язалися відшкодувати збитки добровільно.

«Кримський кур'єр».

ФЕСТИВАЛІ, ФЕСТИВАЛІ...

Віддавна відомо, що пісня і труд поруч ідуть. Добре знані останнім часом у Криму такі художні колективи, як українські народні самодіяльні «Мрія» Восходненського сільського Будинку культури і «Вітерець» Октябрьского СБК Красногвардійського району, український народний хор Красноперекопського міського Будинку культури, сімейний ансамбль Трибуховських із Сакського району, російські— «Русские узоры» Чорноморського РБК, «Саратовские гармошки» Ручіївського сільського БК Роздольненського району, кримськотатарські — «Єшиль Ада» (ансамбль пісні і танцю) Білогірського РБК, «Арза» Зернівського СБК Сакського району та інші.

Не за горами визначна подія — 50-річчя визволення Криму і України від фашистських загарбників. Чим же готуються відзначити її творчі колективи нашого півострова!

5—7 листопада у Сімферополі проходитиме фестиваль «Золота осінь». Як повідомила заступник директора Республіканського центру народної творчості Л. В. Сапожникова, він включатиме в себе такі свята: сучасного танцю «Ескімо», театральне свято і фольклорне «Грай, гармоніє!». У них братимуть участь не тільки численні самодіяльні колективи Криму, а й гості з Полтави, Харкова і Рівного.

Не стоятиме осторонь наша молодь. Із жовтня 1993 р. по квітень 1994-го проводитиметься II Кримський фестиваль творчості дітей, молоді і підлітків. У січні — лютому пройдуть міські і районні свята молоді. З 27 січня по 28 лютого відбудуться заключні заходи фестивалю. Найкращі аматорські колективи візьмуть участь у заключному концерті. У рамках цього фестивалю відбудеться огляд-конкурс, мета якого — відродження традиційних національних ігор та розваг (у Дитячому парку Сімферополя 23 квітня 1994 р.). А 24 квітня — заключний концерт у Кримському українському музичному театрі.

Усі ці заходи, безперечно, сприятимуть удосконаленню роботи клубних та позашкільних закладів з організації дозвілля, виявленню нових сузіть народних талантів, а також відродженню національних культур народів Криму.

Федір СТЕПАНОВ.

ВИПУСК 39-й

Дізнавшися з нашого 34-го випуску про вихід книжки Юрія Семенка «Шахи в Україні», аматори гри просять подати докладніший опис цього видання.

Зауважимо відразу, що це не послідовний нарис усієї історії шахів у нашій країні, а окремі замальовки. Навіть такі розділи, як «Шляхи шахів на українську землю» та «Народна творчість про шахи в Київській Русі», не вичерпують теми — це лише початок наукового її осмислення.

Безумовно, шанувальників шахового мистецтва зацікавлять розповіді про Юхима Боголюбова, Федора Богатирчука та Олексу Селезньова, які в різний час опинилися в еміграції. Наприклад, чемпіон України 1937 року Ф. Богатирчук п'ять разів зустрічався в турнірах з М. Ботвинником і тричі перемагав (ці партії наводяться у книжці), а два поєдинки закінчилися внічию. Це свідчить, що киянин грав на гросмейстерському рівні. А чемпіон України 1927 року О. Селезньов був ще й видатним проблемістом. Більше ста його етюдів, уміщених у книжці, — це високі зразки композиції. Один з них подаємо на діаграмі. Білі дотепно виграють: 1. d7 Крс7 2. d8Ф+ 3. 0-0-0!

Дуже вартісні у праці Ю. Семенка розділи, присвячені українським з походження шахістам, котрі живуть у Канаді, Сполучених Штатах, Австралії. Там вони утворили національні клуби. Згадано також майстрів зі Швейцарії, Югославії та інших країн (Василь і Стефан Бачинські, Михайло Михальчишин).

І знову автор окреслює широке коло для дослідницьких пошуків своїм майбутнім послідовникам, котрим треба буде зібрати весь багатюний матеріал, у тому числі і в діаспорі, та, систематизувавши його, відтворити цілісну картину розвою наших шахів. Адже має бути в Україні фундаментальна історія цієї гри! І не треба вже полемізувати з іншими національними шаховими школами, як це робить автор у другому виданні, бо все тепер залежить тільки від нас самих.

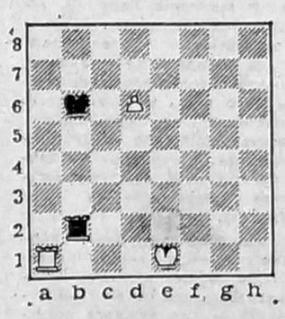

Завершується праця Юрія Семенка галереєю портретів провідних наших гросмейстерів та кращими їхніми партіями. Такого окремого нарису заслужив і севастополець Володимир Маланюк — триразовий переможець першостей України (1980, 1981, 1986 рр.).

Серед суто довідкових матеріалів стануть у пригоді фахівцям списки призерів 59 чемпіонатів України та всіх переможниць жіночих першостей.

Схвальну оцінку «Шахам в Україні» дали гросмейстери Людек Пахман, Віктор Корчной та Олександр Білявський.

ОБ'ЄКТИВНІСТЬ, ОПЕРАТИВНІСТЬ І ПАТРІОТИЗМ —

все це загальноукраїнська газета

«МОЛОДЬ УКРАЇНИ»

Одна з найсолідніших, найцікавіших і найпопулярніших газет нашої держави розпочинає передплату на 1994 рік.

Отож, «Молодь України»:

індекс 60980, ціна на 1 міс. 10 тис. крб.;

на 3 міс. — 30 тис. крб.;

на півроку — 60 тис. крб.

Нас читає Президент, читайте «Молодь України» і ви!

понеділок

8 ЛИСТОПАДА

УТ-1

8.00 — УТН.
8.10 — Фільм «Дорога в нікуди».
9.20 — Концерт.
11.25 — Фільм «Дон Сезар де Базан».
13.40 — Драматург Богдан Стельмах.
15.00 — УТН.
15.10 — Запрошує танц-клуб.
16.10 — Вертеп.
16.55 — Волейбол. «Локомотив» (Україна) — «Матадор» (Словаччина).
17.35 — Фант-лото «Надія».
18.35 — Гітари звуки чарівні.
19.00 — УТН.
19.10 — «Громада».
20.05 — Художник Микола Стратилат.
20.40 — На добраніч, діти.
21.00 — УТН.
21.35 — Акценти.
21.55 — Свідки.
22.15 — Фільм «Якось, через двадцять років».
23.30 — Телефан.
0.15 — УТН.

УТ-2, УТ-3, «РОСІЯ»

7.00 — Вісті.
7.30 — Кращі ігри НБА.
8.30 — Студія «Рост».
9.00 — Здоров'я.
9.30 — «Російська трагедія». Частина 3.
10.25 — Фольклор.
10.55 — Репортажі з Сінгапура.
11.25 — Фільм «Золоте теля». 1 серія.
12.40 — Селянське питання.
13.00 — Вісті.
13.20 — «Золоте теля». 2 серія.
14.55 — Порятунок 911.
15.50 — Теніс.
16.50 — Фільм «Прелюдія».
17.45 — «Вільний селянин».
18.10 — Таїнство, слово, образ.
19.00 — «ВІТА-ТБ».
20.10 — Контрасти.
20.30 — Фільм «Великий диктатор».
22.30 — Вікна.
23.00 — Фортуна.
23.10 — Джемікс.
23.30 — СІТ-3.
23.35 — Про-відео.

«ОСТАНКІНО»

6.00 — Новини.
7.00 — Час сили духу.
8.00 — На балу у Попелюшки.
9.00 — Полігон.
9.30 — «Лідія Руслана». 2 серія.
10.35 — «Янтарик-93».
11.15 — Обранці і народ.
11.45 — Що означають ваші імена.
13.05 — «Розкол». 3 серія.
14.00 — Новини.
14.25 — Фільм для дітей.
14.50 — Гол.
15.25 — Гроші і політика.
15.55 — Щасливий випадок.
16.55 — «Вокзал для двох». 1 серія.
18.20 — Репортаж ні про що.
18.35 — «Вокзал для двох». 2 серія.
19.40 — На добраніч, малюки.
20.00 — Новини.
20.40 — Аншлаг, аншлаг.
21.20 — «Ми».
22.05 — Життєопис.
22.35 — Бомонд.
23.00 — Джем-сейшн.
23.10 — Новини.
23.50 — ТБ-галерея.

вівторок

9 ЛИСТОПАДА

УТ-1

7.00 — З 7 до 8.
8.00 — Свідки.
8.20 — Мультфільми.
8.50 — Рок-фестиваль.
9.20 — Доброго вам здоров'я.
9.50 — Фільм «Легенда про княгиню Ольгу».
12.00, 16.00 — УТН.
16.10 — «Вулик».
16.40 — «Господар».
17.10 — Освітній канал.
18.10 — Танцювальний ансамбль в Італії.
19.00 — ТНК.
19.15 — Студія «ЛИК».
21.00 — УТН.
21.30 — Спорткур'єр.
21.45 — Фільм «Напередодні». 1 серія.
22.55 — Світ поезії.
23.35 — Фільм-концерт.
0.10 — УТН.

УТ-2, «РОСІЯ»

7.00 — Вісті.
7.30 — Час ділових людей.
8.00 — Без ретуші.
11.00 — Фільм «Свій серед чужих, чужий серед своїх».
12.40 — Селянське питання.
13.00 — Вісті.
13.25 — Лялькова вистава.
14.05 — Телегазета.
14.15 — Християнська програма.
14.45 — Там-там новини.
15.00 — Студія «Рост».
15.30 — Теніс.
16.30 — Трансросефір.
17.15 — «Коли ми були дітьми».
18.00 — На VIII сесії ВР України.
18.55 — Київська панорама.
19.25 — «Санта-Барбара». 241 серія.
20.15 — На VIII сесії ВР України.

«ОСТАНКІНО»

5.00 — Новини.
5.00 — Ранкова гімнастика.
5.30 — «Ранок».
8.00 — Новини.
8.20 — Подивись, послухай.
8.40 — «Просто Марія».
9.35 — Людина і закон.
10.05 — Мультфільми.
10.30 — Струни Росії.
11.00 — Новини.
11.20 — «Затишшя». 1 серія.
12.25 — «Фаворит». 1 серія.
13.30 — Мультфільм.
14.00 — Новини.
14.25 — Діловий вісник.
14.40 — Світ грошей А. Сміта.
15.10 — Справа.
15.25 — Мультфільм.
15.50 — В об'єктиві — тварини.
16.10 — Зоряна мить.
17.00 — Новини.
17.25 — Відлуння російського вибору.
18.00 — «Просто Марія».
18.55 — Тема.
19.40 — На добраніч, малюки.
20.00 — Новини.
20.40 — Співає Й. Кобзон.
21.10 — Авторська програма Л. Філатова.
22.30 — Закриття фестивалю телефільмів.

середа

10 ЛИСТОПАДА

УТ-1

7.00 — З 7 до 8.
8.00 — «Свічадо».
8.50 — Україна і світ.
9.10 — Гоп-ля.
9.35 — Осінній калейдоскоп.
10.35 — Шкільний екран.
11.05 — Село і люди.
11.50 — Фільм-концерт.
12.00 — УТН.
12.10 — «Триптих про хліб».
16.00 — УТН.
16.10 — Веселий хор.
16.40 — «Громадянин вірнопідданий».
17.15 — Ліричні мелодії.
17.30 — Родовід.
18.05 — ТНК.
18.25 — Добридень, діти!
18.40 — Релігійна програма.
19.00 — Ана Юрт.
19.40 — Люди і долі.
20.00 — Футбол. «Динамо» — «Торпедо».
20.45 — На добраніч, діти.
21.00 — УТН.
21.30 — Спорткур'єр.
21.45 — «Напередодні». 2 серія.
23.00 — Чемпіонат України серед клубів «Що? Де? Коли?»
0.00 — УТН.

УТ-2, «РОСІЯ»

7.00 — Вісті.
7.30 — Час ділових людей.
8.00 — Паралелі.
8.15 — «Де ростуть чиновники?»
9.00 — Наш сад.
9.30 — Чарівний світ балету.
10.25 — Вустами немовляти.
10.55 — «Санта-Барбара». 241 серія.
11.45 — Абсолютно секретно.
12.40 — Селянське питання.
13.00 — Вісті.
13.25 — Фільм «Початок невідомого століття».
14.55 — Там-там новини.
15.10 — Студія «Рост».
15.40 — Теніс.
16.35 — Далекий Схід.
17.35 — Як облаштувати Росію?
18.00 — На VIII сесії ВР України.
18.45 — Київська панорама.
19.15 — Кримінальна хроніка.
19.30 — На VIII сесії ВР України.

«ОСТАНКІНО»

5.00 — Новини.
5.20 — Ранкова гімнастика.
5.30 — «Ранок».
8.00 — Новини.
8.20 — «Сорока».
8.40 — «Просто Марія».
9.30 — Торговий міст.
10.00 — Рок-урок.
10.40 — Мультфільми.
11.00 — Новини.
11.20 — «Затишшя». 2 серія.
12.25 — «Фаворит». 2 серія.
13.30 — Мультфільм.
13.40 — Танці (Іспанія).
14.00 — Новини.
14.25 — Телемікст.
15.15 — Мультфільм.
15.40 — Конкурс гумористів.
16.05 — Між нами, дівчатками.
16.25 — Мультфільм.
17.00 — Новини.
17.25 — «Світ».
18.00 — «Просто Марія».
19.00 — Футбол. «Динамо» (Москва) — «Ростсільмаш».
19.50 — На добраніч, малюки.
20.00 — Новини.
20.40 — Фільми «Дільничний» і «Хто вбивця?»
23.15 — Новини.
23.40 — Парадиз-коктейль.

четвер

11 ЛИСТОПАДА

УТ-1

7.00 — З 7 до 8.
8.00 — Рок-фестиваль.
8.35 — «Вікторія. Автопортрет».
8.50 — Фортепіанна музика.
9.35 — «Напередодні».
12.00 — УТН.
12.10 — Синтез.
12.40 — Фільм-концерт.
16.00 — УТН.
16.10 — «Вулик».
16.40 — «Бласко» сьогодні і завтра.
17.25 — Освітній канал.
18.20 — На скрижалях історії.
19.00 — ТНК.
19.15 — Студія 5.
20.40 — На добраніч, діти.
21.00 — УТН.
21.30 — Спорткур'єр.
21.45 — Фільм «Карнавал». 1 серія.
23.00 — «Гарт».
0.00 — УТН.

УТ-2, «РОСІЯ»

7.00 — Вісті.
7.30 — Час ділових людей.
8.00 — Поїхали.
8.10 — Золота шпора.
8.40 — Ранковий концерт.
8.55 — «Абзац».
10.20 — Мульті-пульті.
10.30 — Фільм «Забута мелодія для флейти».
12.40 — Селянське питання.
13.00 — Вісті.
13.25 — Порятунок 911.
14.20 — Мегаполіс.
14.50 — Там-там новини.
15.05 — Студія «Рост».
15.35 — Теніс.
16.30 — Штрихи до портрета.
17.15 — М-трест.
17.30 — Перша рада — остання рада.
17.45 — Камерний концерт.
18.00, 19.25 — На VIII сесії ВР України.
19.05 — Київська панорама.

«ОСТАНКІНО»

5.00 — Новини.
5.20 — Ранкова гімнастика.
5.30 — «Ранок».
8.00 — Новини.
8.40 — «Просто Марія».
9.30 — У світі тварин.
10.10 — ...До 16 і старші.
11.00 — Новини.
11.20 — Фільм «Любов не прощає».
12.25 — Фільм-вистава. Частина 1.
13.50 — Мультфільм.
14.00 — Новини.
14.25 — Телемікст.
15.15 — Мультфільм.
15.40 — Рок-урок.
16.20 — ...До 16 і старші.
17.00 — Новини.
17.20 — Док. фільм.
18.05 — «Просто Марія».
18.55 — В гостях у влади.
19.40 — На добраніч, малюки.
20.00 — Новини.
20.40 — Лото «Мільйон».
21.10 — Фільм—дітям.
22.05 — Пісня-93.
23.15 — Новини.
23.40 — Кіно до запитання.

п'ятниця

12 ЛИСТОПАДА

УТ-1

7.00 — З 7 до 8.
8.00 — Парад піаністів.
8.40 — «Жовтий князь». Телевистава.
9.45 — «Георгій Нарбут».
10.15 — Фільм «Ніч самовбивці».
11.40 — Шкільний екран.
12.10 — УТН.
12.20 — «Гарт».
13.20 — Театр «Аморе».
16.00 — УТН.
16.10 — Приморський бал.
16.40 — Еники-беники.
17.10 — Художня панорама.
17.55 — Дует — Ольга і Олександр Гаркаві.
18.15 — ТНК.
18.30 — У Раді міністрів Криму.
19.00 — УТН.
19.10 — Студія «Політика».
20.45 — На добраніч, діти.
21.00 — УТН.
21.30 — Спорткур'єр.
21.45 — «Карнавал». 2 серія.
22.55 — Студія «Основа».
23.40 — Арт-майдан.
1.10 — УТН.

УТ-2, УТ-3, «РОСІЯ»

7.00 — Вісті.
7.30 — Час ділових людей.
8.00 — Поїхали.
8.10 — «У війни не жіноче обличчя».
9.05 — Ранковий концерт.
9.20 — Біла ворона.
10.05 — Співає Л. Трухіна.
10.55 — «Санта-Барбара». 242 серія.
11.45 — Мульті-пульті.
11.55 — Пілігрим.
12.40 — Селянське питання.
13.00 — Вісті.
13.40 — Музика всіх поколінь.
14.20 — Джерела.
14.50 — Мульті-пульті.
15.10 — Там-там новини.
15.25 — Теніс.
16.25 — Погасла зірка?
16.55 — Дісней по п'ятницях.
17.45 — Казка «Пан Коцький».
18.00 — На VIII сесії ВР України.
18.45 — Київська панорама.
19.05 — На VIII сесії ВР України. Після закінчення — фільм Ф. Фелліні, «8½».

«ОСТАНКІНО»

5.00 — Новини.
5.20 — Ранкова гімнастика.
5.30 — «Ранок».
8.00 — Новини.
8.20 — Мультфільм.
8.35 — Фільм — дітям.
10.00 — Клуб мандрівників.
11.00 — Новини.
11.20 — Америка з М. Таратутою.
11.50 — Фільм-вистава. Частина 2.
13.00 — Мультфільм.
13.10 — Док. фільм.
14.00 — Новини.
14.25 — Бридж.
14.50 — Бізнес-клас.
15.05 — Фільм — дітям.
16.30 — Журнал «Столиця».
17.00 — Новини.
17.20 — Шанс для кожного.
17.45 — Людина і закон.
18.15 — Америка з М. Таратутою.
18.45 — Поле чудес.
19.40 — На добраніч, малюки.
20.00 — Новини.
20.40 — Людина тижня.
21.00 — Худ. фільм.
22.00 — Музобоз.
22.45 — Програма «Х».
23.00 — Новини.
23.25 — Політбюро.

субота

13 ЛИСТОПАДА

УТ-1

8.00 — УТН.
8.10 — Ритмічна гімнастика.
8.30 — Фольклорний фестиваль.
9.30 — Дитячі ігри и забави.
10.05 — Телетехнотека.
10.25 — Доброго вам здоров'я.
10.55 — Зона тривоги.
11.25 — Вистава «Украдене щастя».
13.40 — Фестиваль гітаристів.
14.10 — Док. фільм.
14.30 — Блага вість.
15.00 — УТН.
15.10 — «Вервиця».
15.40 — Від міста до міста.
17.10 — Спортивний огляд.
17.40 — Клуб 700.
18.30 — Наше коло.
19.00 — УТН.
19.10 — Хроніка МВС.
19.25 — Плеяда.
20.20 — Рідна мова.
20.40 — На добраніч, діти.
21.00 — УТН.
21.35 — Вікно в Америку.
22.05 — Фільм «Ніхто, крім тебе». 1 і 2 серії.
23.30 — Баскетбол. Чоловіки. Україна — Фінляндія.
0.10 — УТН.

УТ-2, УТ-3, «РОСІЯ»

7.00 — Вісті.
7.30 — Студія «Рост».
8.00 — Формула-730.
8.30 — Непізнаний Всесвіт.
9.00 — Пілігрим.
9.45 — Козирна дама.
10.15 — «45».
11.00 — Фільм «По головній вулиці з оркестром».
12.40 — «Селянське питання».
13.00 — Вісті.
13.20 — Теніс.
14.05 — Аміка верітас.
15.05 — Зірки Америки.
15.30 — Відеофільм.
16.05 — Футбол без кордонів.
17.15 — Телефільм.
17.45 — Мелодії міста Малина.
18.45 — Київська панорама.
19.10 — «Джокер».
21.50 — Америка з ранку до вечора.
22.05 — Сьогодні на сьогодні.
22.30 — СІТ-3.
22.55 — Телегра.

«ОСТАНКІНО»

6.00 — Новини.
6.25 — Ранкова гімнастика.
6.45 — Суботній ранок ділової людини.
7.30 — Спорт-шанс.
8.00 — «Поклик джунглів».
8.30 — «Світ».
10.10 — Соло.
10.40 — Музичний кіоск.
11.10 — Обличчя влади.
11.25 — Книжкин двір.
12.05 — «Розкол». 4 і 5 серії.
14.00 — Новини.
14.20 — Фільм — дітям.
14.45 — Гроші і політика.
15.15 — Червоний квадрат.
16.00 — Спорт і мистецтво.
16.50 — Хокей.
18.45 — «Стінгрей». 4 серія.
19.40 — На добраніч, малюки.
20.00 — Новини.
20.40 — Фільм «Космічний мисливець».
22.20 — Любов з першого погляду.
23.00 — Новини.
23.25 — Студія «Резонанс».
23.45 — Співає Пол Маккартні.

неділя

14 ЛИСТОПАДА

УТ-1

8.00 — УТН.
8.10 — Ритмічна гімнастика.
8.30 — Недільного ранку.
9.30 — Фільм «Попелюшка».
10.50 — «Джерела України».
11.45 — В об'єктиві — тварини.
12.00 — Канал «Д».
13.00 — Мультфільм на замовлення.
14.00 — Бажаємо щастя.
15.00 — УТН.
15.10 — Село і люди.
15.55 — На варті.
16.55 — Дитяча музична студія.
17.30 — «Свічадо».
18.15 — «Ніхто, крім тебе». 3 серія.
19.00 — УТН.
19.20 — «Кінопроба».
20.20 — Телефільм.
20.30 — Мультфільм.
21.00 — УТН.
21.25 — Новини високої моди.
22.00 — Без протоколу.
22.30 — Фільм «Любі бестії».
23.50 — Спорткур'єр.
0.10 — УТН.
0.20 — Футбол. «Карпати» — «Дніпро».

УТ-2, «РОСІЯ»

7.00 — Вісті.
7.25 — «Єдине слово — глибинка».
8.00 — Доброго ранку, Європо.
8.30 — «Ключ».
9.00 — Студія «Рост».
9.30 — Репортажі з «Малої Європи».
10.00 — Ати-бати.
10.30 — Фільм «Один з нас».
12.10 — Шість соток.
12.30 — Теніс.
13.00 — Вісті.
13.35 — Теніс.
14.40 — Російська енциклопедія.
15.10 — У світі тварин.
16.10 — Бальні танці.
16.40 — Коробка передач.
17.00 — Футбол. «Таврія» — «Металіст».
13.45 — Розважальна програма.
21.00 — «Сеньйорита». 49, 50 серії.
22.10 — Перехрестя.
22.30 — СІТ-3.
22.40 — Короткі зустрічі.
23.15 — Ну, це, вже взагалі.

«ОСТАНКІНО»

6.00 — Новини.
6.20 — Ранкова гімнастика.
6.30 — Авто-шоу.
7.00 — Час сили духу.
8.00 — Без паузи.
8.30 — З раннього ранку.
9.00 — Поки всі вдома.
9.30 — Спортлото.
9.45 — Ранкова зірка.
10.35 — Полігон.
11.05 — Нове покоління.
11.45 — Під знаком «Рія».
12.30 — Провінція.
13.00 — Французька кухня.
13.10 — Фільм «Підводна одіссея команди Кусто».
14.00 — Новини.
14.20 — Діалог у прямому ефірі.
15.00 — Клуб мандрівників.
16.00 — Мультфільм.
16.50 — Панорама.
17.45 — Новини.
18.00 — Фейєрверк в Усть-Каменогірську.
18.55 — Телелоція.
19.25 — Худ. фільм.
21.00 — «Неділя».
21.45 — Спортивний уїк-енд.
22.00 — Вокзал мрії.
23.00 — Новини.
23.25 — Рандеву.

Засновники: Всеукраїнське товариство «Просвіта» імені Тараса Шевченка, Кримська організація Спілки письменників України, трудовий колектив редакції.

Наш розрахунковий рахунок № 609217 у Сімферопольському філіалі Укрбанку «Відродження», МФО 324861.

Редакція не завжди поділяє думки авторів публікацій, відповідальність за достовірність фактів, цифрових та статистичних даних несуть автори.
Рукописи не рецензуються і не повертаються.
Редакція застерігає собі право скорочувати статті і виправляти мову.

Реєстраційне свідоцтво КП № 844 видане Держкомпреси України 7 10 92 р Індекс 30553.
Тел. редакції 29 86-59 (факс), 29-87-01, 24-61 26

Газету верстали Олег Гасан та Ніна Федько Видавництво «Таврида».

Адреса редакції: м Сімферополь вул. Київська 76 4-й поверх кімн 4-0
Листи просимо надсилати за адресою: 333034 м Сімферополь 34 пошт скринька № 972

Головний редактор Олександр КУЛИК