ESMASPÄEV 23. november

I PROGRAMM

5.30 HOMMIKUKAVA juhib Reet Tõllasepp, muusika valib Maie Viilup
9.00 Uudised 9.15 TALUNÕUANNE 9.30 "Viitemikser" (kordus)
10.00 SILMARING
Tartu Ülikooli professor Helmut Piirimäe võtab Rootsi ajalugu käsitlevas saatesarjas vaatluse alla varajase Rootsi riigi ning Sigtuna hävitamise.
Toimetaja on Aime Napa.
10.30 - 11.30 ÜHEMEHEVIISID valib Margit Peil 11.00 Uudised
11.30 Cornell Woolrichi MÕRSJA RIIETUB MUSTA, I
Lugu neljast kuriteost, mille lahenduseni jõuab politsei alles aastate möödudes.
12.00 Uudised 12.15 Liiklus. Teated 12.30 KLASSIKAT KESKPÄEVAKS. Poeeme ja poloneese 13.00 Meeleolumuusikat 14.00 AVALIKUD ASJAD 14.30 Laule ansamblilt "Karavan" 14.55 Saatekavateade 15.00 Uudised 15.15 Pärastlõunakontsert vanadest tantsudest
16.00 PÄEVATEE
* Eesti Pensionäride Ühenduse töömailt * Käidud teedelt * Kadripäevast räägib Johannes Rebane.
Toimetaja on Liina Kusma.
16.30 Mängib Pärnu Kammerorkester 17.00 Uudised 17.15 KONTSERT LASTELE. Mängivad noored muusikud
17.30 LUULEMATINEE
1989.aasta kevadel toimusid Helsingis eesti kirjanduse päevad. Tuglase Seltsi ja Helsingi Ülikooli algatusel said esmakordselt ametlikult kokku väliseesti ja kodueesti kirjanikud. See on omamoodi tähis eesti kirjanduse ajaloos. Sestsaadik võime rääkida ühest eesti kirjandusest, olgu ta siis loodud kustahes.
Põhjanaabrite juubeliaasta puhul on meil põhjust seda sündmust tänuga meenutada. Seepärast kordame saadet, mis on salvestatud Villensaunas kevadel kolm aastat tagasi.
Toimetaja on Helju Jüssi.
17.50 Kitarripalu 18.00 Uudised soome, saksa ja inglise keeles (290 ja 50,6 m) 18.00 Luigi Cherubini Sümfoonia D-duur mängib ÜR-KTV Suur Sümfooniaorkester Carlo Zecchi juhatusel. Helisalvestus avalikult kontserdilt 1949.aastal (225 ja 247 m, ULL) 18.30 "Silmaring" (kordus) 19.00 MAAILM TÄNA 19.15 Raimo Kangro loomingut 20.00 PÄEVAKAJA 20.30 SEIGAD JA SEIKLUSED 20.50 MALEMINUTID
21.00 MUUSIKALINE TUND "Kooriühingus". Saate autorid on Age Raa ja Toivo Ojaveski
22.00 - 24.00 Tänane Eestimaa (290 ja 50,6 m):
22.00 eesti-, 22.30 soome-, 23.00 rootsi- ja 23.30 ingliskeelne saade.
Laineil 225 ja 247 m, ULL:
22.00 "Talunõuanne" (kordus) 22.15 "Avalikud asjad" (kordus) 22.45 - 23.00 Väike õhtukontsert. Charles Camilleri "Missa brevis". Esitab "Ellerheina" kammerkoor Tõnu Kaljuste juhatusel

II PROGRAMM

VIKERRAADIO

5.30 HOMMIKUKAVA juhib ja muusika valib Kaja Kärner
9.20 PÄIKESEJÄNKU

NB! Kella 9.30 kuni 12.30 kuulete meie saateid I programmi laineil 225, 247 ja 290 m ning Tallinna ULL-il 4,33 m (69,32 MHz).

12.30 ARGIPÄEVA saadet juhib Tiina Kaalep 15.15 EDETABELIESMASPÄEV. E-stuudios on Ain Boltovski ja Ivar Männik 16.30 MAAILMA MITU PALET 17.15 EDETABELIESMASPÄEV jätkub
18.00 NORA. Missuguseid huvitavaid erialasid õpetatakse keskkoolis lisaks üldainetele? Seda uurivad saatejuhid Kristi Aule ja Kaarel Kose
18.30 - 19.30 ÜHEMEHEVIISID valib Margit Peil 19.00 MAAILM TÄNA 19.30 "Mõrsja riietub musta", I (kordus) 20.00 PÄEVAKAJA 20.30 Sport 21.00 ÜNEJUTT 21.15 Õhtumeloodiaid 22.10 "JAZZKAAR 92". Helisalvestisi festivalikontsertidelt. Mängib Avo Tamme trio
23.00 - 2.00 KESKÖÖPROGRAMM
* HELIARHIIV. EESTI VABARIIK, VII.
Saate on koostanud Ivar Trikkel.
* Ööstuudios on Tiia Teder.

Uudised kell 9, 12, 15, 17, 22 ja 24
Lühiuudised kell 11, 13, 14 ja 16

III PROGRAMM

7.00 BBC uudised 8.00 I programmi saated 9.00 VOA Europe 9.30 Saatepaus 12.30 I programmi saated 13.00 BBC uudised 14.00 I programmi saated 18.00 BBC soomekeelsed uudised 18.30 "Ameerika Hääl"
19.00 Joseph Martin Krausi "Leinakantaat"
Esitavad Hillevi Martinpeito, Christina Hogman, Claes-Hogan Ahnsjö, Thomas Lander, Uppsala Akadeemia kammerkoor ja Drottningholmi barokkansambel Stefan Parkmani juhatusel.
19.50 Wolfgang Amadeus Mozarti klaverimuusikat mängib Jane Coop 21.00 NÕUDISMUUSIKA TUND. Norra helilooja Olav Anton Thommesseni teoseid 22.00 "Vaba Euroopa" 23.00 - 24.00 "Deutsche Welle"

IV PROGRAMM

ER VENEKEELSED SAATED

Saatepäeva toimetaja ja hommikukava juht on Irina Senko.
6.00 - 9.00 HOMMIKUKAVA
12.00 Uudised. Maakonnalehtede ülevaade 12.15 HALASTUS 13.00 Uudised 13.15 - 14.00 "Meie - Eestimaa venelased" (kordus)
18.00 PÄEVAKAJA 19.00 "Svoboda" 20.00 - 21.00 BBC 23.00 - 24.00 "Ameerika Hääl"

RADIO SWEDEN
S-105 10 Stockholm

ROOTSI RAADIO EUROPROGRAMM
Eesti aeg

17.30 Rootsi I programm 18.30 Vene keeles 19 Rootsi keeles 19.15 Prantsuse keeles 19.30 Eesti keeles 19.45 Läti keeles (L P eesti keeles) 20 Vene keeles 20.30 Rootsi keeles (L P läti keeles) 21 Rootsi keeles 21.30 Saksa keeles 23 Rootsi I programm 23.30 Inglise keeles 0.30 Programmi lõpp

Kava kantakse üle ühteaegu satelliitidel, lühi- ja kesklainetel.

TELE-XASTRA
TV-4 12,207 GHzComedy Ch. 11,597 GHz
audio 7,38 MHzaudio 7,74 MHz
Lühilaineil 49 m (6000/6065 kHz)
Kesklaineil 254 (1179 kHz)

Koostanud Holger Kaljulaid

TEISIPÄEV 24. november

I PROGRAMM

5.30 HOMMIKUKAVA juhib Helgi Ilo, muusika valib Kaja Irjas
9.00 Uudised 9.15 NÕUANNET. Räägime levinumate siimahaiguste põhjustest ja ravist 9.30 "Seigad ja seiklused" (kordus) 9.50 Maleminutid (kordus)
10.00 TAGASI ÜLIKOOLI TIIVA ALLA
Saate koostaja Tõnu Sokk:
Tartu kliinikud on oma ajaloos täitnud mitmesuguseid ülesandeid ja kandnud eri nimesid. Nüüdseks on neist jällegi saamas ülikooli kliinikud. Haiglate tegevuses muutub keskseks ka õppefunktsioon.
Protsess on valuline, küllalt kulukas ja mõneti ka vastuoluline, sest ristuvad kliinikute, Tartu Ülikooli ja Tartu arstkonna huvid. Praegu ollakse ratsionaalsete lahenduste künnisel.
10.30 BAROKIPOOLTUND. Georg Friedrich Händeli loomingut 11.00 Muusikaline tund 12.00 Uudised 12.15 KLASSIKAT KESKPÄEVAKS. Ernest Chaussoni Kontserdi viiulile, klaverile ja keelpillidele D-duur op.21 esitavad Igor Oistrahh, Natalja Zertsalova ja Šostakovitši-nimeline keelpillikvartett
13.00 Meeleolumuusikat
14.00 AVAME UKSE...
... ja küsime, kuidas elavad Abhaasiast, Salme ja Sulevi külast Eestisse tulnud sõjapõgenikud praegu.
Saate autor on Elme Väljaste.
14.30 Mängib akordionist Henn Rebane 14.55 Saatekavateade 15.00 Uudised 15.15 Pärastlõunakontsert hispaania tantsudest
16.00 ELU PEAB JÄTKUMA!
Paljuke seda Muhu saart üldse on, kuid ometi on sealgi paiku, kus pole enam ühtki hingelist. Ent kunagi olid ka seal talud, kus hariti põldu ja käidi merelt toidulauale lisa toomas. Nüüd on vallavalitsus nõuks võtnud need paigad taas ellu äratada. Rajatakse uusi teid, ehitatakse sideliine ja mitu noort peret juba ootab, et seal endale uut kodu rajada.
Muhu vallavalitsuse asundustegevusest saame ülevaate Hilda Raudkivi saates.
16.30 Ansamblilaule Pärnumaalt 17.00 Uudised
17.15 KELLAVIIETEE "ESTONIA" TALVEAIAS
Estonia Seltsi, Kultuuriministeeriumi ja Lääne-Eesti Panga eestkostel toimuv seltside saade.
Talveaias on koos kodu-uurimisega tegelevad koolinoored ja need Kodu-uurimise Seltsi liikmed, kelle juhendamisel on õpilaste uurimustööd valminud.

Samas kuulutame välja uue VÕISTLUSE, et talletada kodu kultuurilugu.

Musitseerib sving-kvartett Kalev Velthuti juhatusel.
Saatejuht on Hubert Veldermann.
18.00 Uudised soome, saksa ja inglise keeles (290 ja 50,6 m) 18.00 Klaverimuusikat Peep Lassmanni esituses (225 ja 247 m, ULL) 18.30 Aariaid Johann Sebastian Bachi loomingust 19.00 MAAILM TÄNA 19.15 INSTRUMENTAALKONTSERTE. Aleksandr Glazunovi Saksofonikontserdi Es-duur esitavad Tovmas Gevorkjan ja ÜR sümfo-estraadiorkestri keelpillirühm Juri Silantjevi juhatusel, Viiulikontserdi A-duur esitavad Andrei Korsakov ja ÜR-KTV Suur Sümfooniaorkester Vladimir Fedossejevi juhatusel
20.00 PÄEVAKAJA 20.30 SIILILEGI SELGE!
21.00 MUUSIKALINE TUND. Elav muusika on kõige parem muusika. Kontsertidest "Eeslitalli" restoranis
Stuudiokülalised on Inna Veski, Villu Veski ja Jens Moustgaard. Nendega vestleb Anne Erm.
22.00 - 24.00 Tänane Eestimaa (290 ja 50,6 m):
22.00 saksa-, 22.30 soome-, 23.00 rootsi- ja 23.30 eestikeelne saade.
Laineil 225 ja 247 m, ULL:
22.00 Nõuannet (kordus) 22.15 "Tagasi ülikooli tiiva alla" (kordus) 22.45 - 23.00 Väike õhtukontsert. Ferdinand Carulli Nokturni a-moll flöödile, viiulile ja kitarrile mängivad Jaan Õun, Mati Kärmas ja Heiki Mätlik

II PROGRAMM

VIKERRAADIO

5.30 HOMMIKUKAVA juhib Urmas Liiv, muusika valib Riina Reiman
9.20 PÄIKESEJÄNKU 9.30 ÄRIRAADIO 10.00 I programm 10.30 ÜHEMEHEVIISID valib Vello Rand 11.30 MÕRSJA RIIETUB MUSTA, II 12.15 Liiklus. Teated 12.30 ARGIPÄEVA saadet juhib Mati Kirotar 15.15 TERVITUSTEISIPÄEV. T-stuudios on Vello Rand 16.30 MAAILMA MITU PALET 17.15 ROCK-RAADIOT juhib Vello Rand 18.00 NORA. Kordame Kai Vare saadet juudi kommetest
18.30 Raadiomäng KESKKOND JA MINA
Põnevamaid nähtusi Eesti looduses on karst ja koopad, mis kahtlemata väärivad lähemat tutvustamist. Neist omapärastest maapinnavormidest räägib ja esitab ka asjakohaseid küsimusi Geoloogia Instituudi juhtivteadur Ülo Heinsalu.

Vastata saab telefonil 434 491.

Raadiomängu juhib Toivo Makk.
19.00 MAAILM TÄNA 19.15 Rahvalikke viise ansamblilt "Ukulele" 19.30 "Mõrsja riietub musta", II (kordus) 20.00 PÄEVAKAJA 20.30 Sport 21.00 ÜNEJUTT 21.15 Õhtumeloodiaid 22.10 SOOVIKONTSERT
23.00 - 2.00 KESKÖÖPROGRAMM
* HEA SADAM.
Juhan Virkuse vestluskaaslane on Peeter Palu, kes vahetas ehitusjuhi koha sadamajuhi koha vastu.
* Ööstuudios on Vello Rand.

Uudised kell 9, 12, 15, 17, 22 ja 24
Lühiuudised kell 11, 13, 14 ja 16

III PROGRAMM

7.00 BBC uudised 8.00 I programmi saated 9.00 VOA Europe 13.00 BBC uudised 14.00 I programmi saated 18.00 BBC soomekeelsed uudised 18.30 "Ameerika Hääl"

19.00 NYYD '92

Esinevad ansambel "Kroumata" (Stockholm) ja ERSO kammerorkester, juhatab Anders Loguin.
Ülekanne "Estonia" kontserdisaalist.
21.00 Kontsert Edouard Lalo loomingust
22.00 "Vaba Euroopa" 23.00 - 24.00 "Deutsche Welle"

IV PROGRAMM

ER VENEKEELSED SAATED

Saatepäeva toimetaja on Tooni Tonto.
6.00 - 9.00 HOMMIKUKAVA juhib Ruta Pels
12.00 Uudised. Ajalehtede ülevaade 12.15 MAJANDUSTEEMADEL 12.35 Kultuurikalender 12.45 Lastesaade METSAS JA MUINASJUTUS 13.00 Uudised 13.10 Ajaleht "Äripäev" teatab 13.20 Mihhail Zoštšenko PUUD 13.30 - 14.00 TULEMAS ON JÕULUD
18.00 PÄEVAKAJA 19.00 "Svoboda" 20.00 - 21.00 BBC 23.00 - 24.00 "Ameerika Hääl"

KOLMAPÄEV 25. november

I PROGRAMM

5.30 HOMMIKUKAVA juhib Leo Känd, muusika valib Mati Märtin
9.00 Uudised 9.15 NÕUANNET. Tele kirjadele vastab jurist 9.30 "Siililegi selge!" (kordus)
10.00 ÜHEST UUEST JA ÜHEST TUNTUD ASJAST
Tiia Palmaru otsib vastuseid järgmistele küsimustele: Mis on muukeelse hariduse arendamise instituut ja milline tulevik ootab kultuuritöötajate täienduskooli.
10.30 KADRILAULUD. Mikk Sarv ja Rapla I Keskkooli õpilased räägivad kadripäevast. Õpetaja Urve Uusberg on lastele selgeks õpetanud ka kadrilaulud
11.00 Muusikaline tund 12.00 Uudised 12.15 KLASSIKAT KESKPÄEVAKS. Muusikat Luigi Cherubini ooperist "Medea" esitavad Maria Callas, Renata Scotto, Giuseppe Modesti, Mirto Picchi, Miriam Pirazzini ning Milano "La Scala" koor ja orkester Tullio Serafini juhatusel
13.00 Meeleolumuusikat
14.00 MIKS NII?
Järvamaa sotsiaalametis on tehtud hulk ümberkorraldusi. Kas on erinevusi teiste maakondadega võrreldes? Järvamaal käis Silvia Karro.
14.30 Laulavad Erich Krieger ja Thea Paluoja 14.55 Saatekavateade 15.00 Uudised 15.15 HELIKAJA. Muusikasündmusi Eestis vahendab Margit Peil 16.00 ESIVANEMATE VAIMUVARA. Põhjamaade rahvamuusikat kommenteerib Ain Sarv 16.30 Mängib Kalle Randalu 17.00 Uudised 17.15 KONTSERT LASTELE. Mart Saare laule
17.30 NAABRITE KOGEMUS
Mille poolest erineb filoloogia Rootsis vastavast teadusalast Eestis? Kõneleb ajakirja "Keel ja Kirjandus" toimetaja Aksel Tamm.
17.45 Mart Siimeri kammermuusikat 18.00 Uudised soome, saksa ja inglise keeles (290 ja 50,6 m) 18.00 Peter Schreier laulab Mozartit (225 ja 247 m, ULL) 18.30 "Kadrilaulud" (kordus) 19.00 MAAILM TÄNA 19.15 Eugen Kapi loomingut 20.00 PÄEVAKAJA 20.30 MINU MÕTE
21.00 MUUSIKALINE TUND ""Kalurineiu" taastulek"
"Estonia" tähistas Priit Ardna 100. sünniaastapäeva tema menukaima opereti uuslavastusega. Saate sellest teeb Avo Hirvesoo.
22.00 - 24.00 Tänane Eestimaa (290 ja 50,6 m):
22.00 eesti-, 22.30 soome-, 23.00 rootsi- ja 23.30 eestikeelne saade.
Laineil 225 ja 247 m, ULL:
22.00 Nõuannet (kordus) 22.15 "Ühest uuest ja ühest tuntud asjast" (kordus) 22.45 - 23.00 Väike õhtukontsert. Ferdinand Carulli Nokturni C-duur flöödile, viiulile ja kitarrile mängivad Jaan Õun, Mati Kärmas ja Heiki Mätlik

II PROGRAMM

VIKERRAADIO

5.30 HOMMIKUKAVA juhib ja muusika valib Sirje Eesmaa
9.20 PÄIKESEJÄNKU 9.30 ÄRIRAADIO 10.00 I programm 10.30 - 11.30 ÜHEMEHEVIISID valib Jüri Roomere 11.03 Uno Liivaku KEELEHEITUSI 11.30 MÕRSJA RIIETUB MUSTA, III 12.15 Liiklus. Teated 12.30 ARGIPÄEVA saadet juhib Peeter Kaldre 15.15 KOLMAPÄEVAKALEIDOSKOOP. K-stuudios on Jaak Ojakäär 16.30 MAAILMA MITU PALET 17.15 ROCK-RAADIOT juhib Riho Sibul 18.00 NORA uudistest. Stuudios on Kai Vare ja Marko Reikop 18.30 - 19.30 ÜHEMEHEVIISID valib Jüri Roomere 19.00 MAAILM TÄNA 19.30 "Mõrsja riietub musta" (kordus) 20.00 PÄEVAKAJA 20.30 Sport 21.00 ÜNEJUTT 21.15 Õhtumeloodiaid 21.30 "Keeleheletusi" (kordus) 22.10 PRRR... KÕRVALINE MUUSIKA. Stuudios on Immo Mihkelson
23.00 - 2.00 KESKÖÖPROGRAMM
* KALEVALA KANGELASLOOD.
Kordame aastaid tagasi salvestatud kompositsiooni Viljandi "Ugala" lavastusest - kuulsa eepose leheküljed ei vanane.
* MA KUULAN TEID ... Usaldustelefon stuudios on 434 491.

Uudised kell 9, 12, 15, 17, 22 ja 24
Lühiuudised kell 11, 13, 14 ja 16

III PROGRAMM

7.00 BBC uudised 8.00 I programmi saated 9.00 VOA Europe 13.00 BBC uudised 14.00 I programmi saated 18.00 BBC soomekeelsed uudised 18.30 "Ameerika Hääl"

○ 19.00 MUUSIKAST VÕLUTUD
Stuudios on telerežissöör Eino Tandre ja saatejuht Ene Pilliroog.
22.00 "Vaba Euroopa" 23.00 - 24.00 "Deutsche Welle"

IV PROGRAMM

ER VENEKEELSED SAATED

Saatepäeva toimetaja ja hommikukava juht on Nelli Privalova.
6.00 - 9.00 HOMMIKUKAVA
12.00 Uudised. Ajalehtede ülevaade 12.15 LEHESADU. Saade pensionäridele 13.00 Uudised 13.10 - 14.00 Lilja Sokolinskaja saates tuleb juttu võimust 18.00 PÄEVAKAJA 19.00 "Svoboda" 20.00 - 21.00 BBC 23.00 - 24.00 "Ameerika Hääl"

EESTI RAADIO HOMMIKUPROGRAMMID TÖÖPÄEVADEL

kell 5.30 - 9.00

I PROGRAMM
5.30 Saatepäeva algus. Uudised 6.00 Uudisminut 6.30 Uudised 7.00 Uudisminut. Ajalehtede ülevaade 7.30 Uudised 8.00 Uudisminut. Liiklusteavet 8.15 Hingevalgus 8.30 Õnnesoovid. ER saatekava tutvustus

VIKERRAADIO
5.30 Saatepäeva algus. Uudised 6.00 Uudisminut 6.30 Uudised 7.00 Uudisminut. Ajalehtede ülevaade 7.30 Uudised 7.50 Liiklusteavet 8.00 Uudisminut. Sport 8.30 Uudisminut

III PROGRAMM
7.00 BBC uudised 8.00 I programmi saated

ER VENEKEELSED SAATED

kell 6.00 - 9.00
6.00 Saatekava algus 6.30 Uudised. Sport 7.00 Ajalehe "Estonija" ülevaade 7.15 Saatekava 7.30 Uudised. Sport 7.50 Liiklus 8.30 Uudised

NELJAPÄEV 26. november

I PROGRAMM

5.30 HOMMIKUKAVA juhib Milvi Tischler, muusika valib Jüri Roomere
9.00 Uudised 9.15 NÕUANNET. Kordame saadet, milles räägitakse laste kõrvahaigustest 9.30 "Minu mõte" (kordus)
10.00 PÕLLUMAJANDUSREFORM
Reformi esimene etapp läheneb lõpule. Varaosaku suurust ei ole veel teatavaks tehtud.
Reformikomisjonid tegutsevad igaüks omamoodi. Kuidas siis ikkagi? Asjade kulgu kommenteerib ka Juhtimise Kõrgema Kooli õppejõud professor Mati Tamm. Saate koostas Kaljo Jaagura.
10.30 Muusikat Gioacchino Rossini ooperist "Sevilla habemeajaja" esitavad Teresa Berganza, Ettore Bestianini, Paata Burtšuladze ja Pfalzi Filharmoonia sümfooniaorkester Kurt Redeli juhatusel 11.00 Muusikaline tund 12.00 Uudised 12.15 KLASSIKAT KESKPÄEVAKS. Pablo Sarasate loomingut mitme põlvkonna viiulivirtuooside esituses: * Leonid Kogan * Lidia Dubrovskaja * Eduard Grateš * Roza Fain * Sergei Stadler
13.00 Meeleolumuusikat
14.00 ELU KOLMNURK
Mai Männiksoo, Enn Kallikorm ja Jüri Hansen jätkavad arutlust teemal: Inimene, tema eluase ja energiavarustatus.
14.30 Uno Naissoo levimuusikat 14.55 Saatekavateade 15.00 Uudised 15.15 Pärastlõunakontsert eesti tantsudest
16.00 PERESAADE
"Ka kriisiajal on asju, mis ühelegi perele ei tohiks üle jõu käia. Näiteks peaksid lapsed õppima puhtust pidama." Nii arvab sisearhitekt Sirje Parve, kel on mõttes muudki, mis laste heaks teha tuleb.
Saate toimetaja on Heidi Tammar.
16.30 Laulab Eesti metsatöötajate meeskoor "Forestalia" 17.00 Uudised 17.15 KONTSERT LASTELE. Mängib ansambel "Kurekell" 17.30 Laulab Aino Külvand 18.00 Uudised soome, saksa ja inglise keeles (290 ja 50,6 m) 18.00 Karl Stamitzi Kontsert klarnetile ja kammerorkestrile F-duur. Esitavad Aleksandr Ivanov ja kammerorkester Aleksandr Kornejevi juhatusel
18.30 Christoph Buggerti kuuldemängu KÜLASKÄIK SAKSAMAALE esietendus * Kavavestlus detsembrikuu kuuldemängudest 19.30 Joseph Haydni heliloomingut 20.00 PÄEVAKAJA 20.30 KIIKERKAVA.

Lasteraadio infosaade
○ 21.00 MUUSIKALINE TUND "Leili Tammeli seikluslusi muusikas ja tegelikkuses". Lauljatariga ajab juttu Helve Võsamäe
22.00 - 24.00 Tänane Eestimaa (290 ja 50,6 m):
22.00 eesti-, 22.30 soome-, 23.00 rootsi-, 23.15 esperanto- ja 23.30 ingliskeelne saade.
Laineil 225 ja 247m, ULL:
22.00 Nõuannet (kordus) 22.15 "Põllumajandusreform"(kordus) 22.45 - 23.00 Väike õhtukontsert. Fryderyk Chopini nokturne esitab Svjatoslav Richter

II PROGRAMM

VIKERRAADIO

5.30 HOMMIKUKAVA juhib Urve Koni
9.20 PÄIKESEJÄNKU 9.30 ÄRIRAADIO 10.00 I programm 10.30 - 11.30 ÜHEMEHEVIISID valib Jaak Ojakäär 11.03 AUF DEUTSCH GESAGT. Saksa keele kursus algajaile. Toimetaja on Kai Siidirätsep 11.30 MÕRSJA RIIETUB MUSTA, IV 12.15 Liiklus. Teated 12.30 ARGIPÄEVA saadet juhib Toomas Kutti 15.15 NOSTALGIANELJAPÄEV. N-stuudios on Heli Pikk 16.30 MAAILMA MITU PALET 17.15 ROCK-RAADIOT juhib Koit Raudsepp 18.00 NORA. Eetris on NORA-mäng 18.30 LOODUSHOID 19.00 MAAILM TÄNA 19.15 Laulavad Marie ja Donny Osmond 19.30 "Mõrsja riietub musta" (kordus) 20.00 PÄEVAKAJA 20.30 Sport 21.00 ÜNEJUTT 21.15 Õhtumeloodiaid 21.30 "Auf Deutsch gesagt" (kordus) 22.10 "JAZZKAAR 92". Helisalvestisi festivalikontsertidelt. Mängib Helmut Aniko ansambel
23.00 - 2.00 KESKÖÖPROGRAMM
* AVAMEELSELT KÕNELDES.

Ronald Reagan: "Avalikele esinemistele kuulus mu elus oluline koht. Mõni mu vastane räägib, et minust sai president tänu sellele, et olin varem olnud näitleja ja seepärast oskasin esineda. Arvan, et selles on omajagu tõtt, sest näitleja on omandanud kaks tähtsat oskust - olla oma käitumises aus ja leida kontakt auditooriumiga."
Tutvustame endise USA presidendi Ronald Reagani raamatut, mis ilmus 1989. aastal.
* Ööstuudio külaline on Anne Veski.
Kesköö programmi juhib Marje Lenk.

Uudised kell 9, 12, 15, 17, 22 ja 24
Lühiuudised kell 11, 13, 14 ja 16

III PROGRAMM

7.00 BBC uudised 8.00 I programmi saated 9.00 VOA Europe 13.00 BBC uudised 14.00 I programmi saated 18.00 BBC soomekeelsed uudised 18.30 "Ameerika Hääl"

19.00 NYYD'92. ESIETTEKANNETE ÕHTU

Mart Jaansoni, Alo Mattiiseni, Alo Põldmäe, Lepo Sumera, Toivo Tulevi, Erkki-Sven Tüüri ja Mari Vihmandi teosed.
Ülekanne "Estonia" kontserdisaalist.
21.00 Romantilist kammermuusikat
22.00 "Vaba Euroopa" 23.00 - 24.00 "Deutsche Welle"

IV PROGRAMM

ER VENEKEELSED SAATED

Saatepäeva toimetaja ja hommikukava juht on Viktor Lanberg.
6.00 - 9.00 HOMMIKUKAVA
12.00 Uudised. Ajalehtede ülevaade 12.15 Kirjanduse ja muusika kava 13.00 Uudised 13.10 - 14.00 NOORTESTUUDIO
18.00 PÄEVAKAJA 19.00 "Svoboda" 20.00 - 21.00 BBC 23.00 - 24.00 "Ameerika Hääl"

REEDE 27. november

I PROGRAMM

5.30 HOMMIKUKAVA juhib Anne Eenpalu, muusika valib Aarne Vahuri
9.00 Uudised 9.15 NÕUANNET. Kordame saadet, milles on juttu näonaha sügis-talvisest hooldamisest 9.30 "Kiikerkava" (kordus)
10.00 FILOSOOFIA JA KULTUUR
Sarja viimases saates räägivad Ene Grauberg, Priit Kelder ja Toomas Paul modernistliku kultuuri lõpust ja postmodernismist.
10.30 Romantilist kammermuusikat Robert Schumanni loomingust 11.00 Muusikaline tund 12.00 Uudised 12.15 KLASSIKAT KESKPÄEVAKS. Johann Straussiga Viini meeleolus 13.00 Meeleolumuusikat
14.00 HOMO HOMINI
27. novembril toimub Tallinnas üle-Eestimaaline invaühingute kongress. Eesti Invaühingute Liidu esimeest Mihkel Aitsamit küsitleb Kadri Taperson vahetult enne kongressi.
14.30 Laulavad Andres Ots ja Male Tõnso 14.55 Saatekavateade 15.00 Uudised 15.15 Pärastlõunakontsert poola tantsudest
16.00 REPORTAAŽ KODUST. "SUURE TÕLLU" KAPTEN
Jäämurdja taastamisest pajatab laeva kapten Olaf Vaarmaa. Temaga ajab juttu reporter Hubert Veldermann.
16.30 Rahvapillipalu 17.00 Uudised 17.15 KONTSERT LASTELE. Muusikaklassikat
17.30 NOBELI PREEMIA LAUREAATE
Katkend tšiili kirjaniku Pablo Neruda mälestusteraamatust "Tunnistan, et olen elanud". Nobeli kirjandusauhind anti P.Nerudale 1971. aastal.
18.00 Uudised soome, saksa ja inglise keeles (290 ja 50,6 m) 18.00 André Ernest Modeste Grétry ja Alfredo Casella muusikat (225 ja 247 m, ULL) 18.30 Laulavad Kiri Te Kanawa ja Placido Domingo 19.00 MAAILM TÄNA 19.15 Sümfoonilise poeemi "Blanik" Bedřich Smetana tsüklist "Minu kodumaa" mängib Tšehhi Raadio sümfooniaorkester Karel Ančerli juhatusel
19.30 KITARRIMUUSIKAST JA -MÄNGIJAIST. Heiki Mätliku saade mehhiko heliloojast Maria Manuel Poncest 20.00 PÄEVAKAJA 20.30 LASTERAADIO HELIARHIIVIST 21.00 MUUSIKALINE TUND "Muusikat läbi mitme sajandi". Kordame Edgar Selbergi koostatud saadet
22.00 - 24.00 Tänane Eestimaa (290 ja 50,6 m):
22.00 saksa-, 22.30 soome-, 23.00 rootsi- ja 23.30 eestikeelne saade.
Laineil 225 ja 247m, ULL:
22.00 Nõuannet (kordus) 22.15 "Filosoofia ja kultuur" (kordus) 22.45 - 23.00 Väike õhtukontsert. Maria Callas laulab Julia aariaid Gaspare Spontini ooperist "Vestaneitsi"

II PROGRAMM
VIKERRAADIO

5.30 HOMMIKUKAVA juhib Ehtel Halliste, muusika valib Ivar Kannelmäe
9.20 PÄIKESEJÄNKU 9.30 ÄRIRAADIO 10.00 I programm 10.30 - 11.30 ÜHEMEHEVIISID valib Aarne Vahuri 11.03 ENGLISH USA. Ameerika inglise keele kursus algajaile. Toimetaja on Tiina Sillam 11.30 MÕRSJA RIIETUB MUSTA, V 12.15 Liiklus. Teated 12,30 ARGIPÄEVA saadet juhib Kaja Kärner 15.15 RUTMIREEDE. R-stuudios on Olavi Pihlamägi 16.30 MAAILMA MITU PALET 17.15 LIIKLUSSAADE 18.00 - 19.30 ÜHEMEHEVIISID valib Aarne Vahuri 19.00 MAAILM TÄNA 19,30 "Mõrsja riietub musta", V (kordus) 20.00 PÄEVAKAJA 20.30 Sport 21.00 ÜNEJUTT 21.15 Õhtumeloodiaid 21.30 "English USA" (kordus) 22.10 Simmanimuusikat 23.00 Sport
23.10 - 2.00 KESKÖÖPROGRAMM. Reedeöö Tartu stuudiost, kus on juttu vestmas ja muusikat valimas Siim Holvandus

Uudised kell 9, 12, 15, 17, 22 ja 24
Lühiuudised kell 11, 13, 14 ja 16

III PROGRAMM

7.00 BBC uudised 8.00 I programmi saated 9.00 VOA Europe 13.00 BBC uudised 14.00 I programmi saated 18.00 BBC soomekeelsed uudised 18.30 "Ameerika Hääl"
HELISALVESTISI KONTSERDISAALIST:
* 19.00 Eesti Filharmoonia Kammerkoori kontsert "Estonia" kontserdisaalis 8.veebruaril 1992. Koori juhatab Jon Washburn Kanadast.
* 20.00 Erkki Alikoski (Soome) oreliõhtu Tallinna Niguliste kirikus 7.augustil 1992
* 21.00 Eesti Filharmoonia Kammerkoori ja kammerorkestri kontsert "Estonia" kontserdisaalis 1.aprillil 1992. Juhatab Tõnu Kaljuste
22.00 "Vaba Euroopa" 23.00 - 24.00 "Deutsche Welle"

IV PROGRAMM
ER VENEKEELSED SAATED

Saatepäeva toimetaja ja hommikukava juht on Herbert Tsukker.
6.00 - 9.00 HOMMIKUKAVA
12.00 Uudised. Ajalehtede ülevaade 12.15 KESKPÄEV * Liiklusest * Põllumajandusprobleeme * Faktid, sündmused, kommentaarid 13.00 Uudised 13.10 - 14.00 LOODUS JA INIMENE. Talvine loodus
18.00 PÄEVAKAJA 19.00 "Svoboda" 20.00 - 21.00 BBC 23.00 - 24.00 "Ameerika Hääl"

LEONHARD KÜLM
11. 07. 1923 - 17. 11. 1992

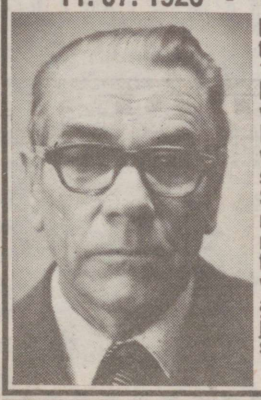

Leonhard Külm töötas Eesti Raadios 1972. aastast. Tema hoole all oli kuni ta viimase elupäevani Eesti Raadiole nii väga vajalik telefoniside.
Surm on alati ootamatu. Leonhard Külma kutsus ta ära otse tööpostilt. Mälestus väsimatust ja alati abivalmis töömehest jääb kaastöötajate südamesse.
Kolleegid

LAUPÄEV 28. november

I PROGRAMM

6.30 HOMMIKUKAVA. Stuudios on teadustaja Leo Känd
6.45 Uudised 7.15 Sport 7.30 Välisteemadel 7.45 Uudised 8.15 KIRIKUELU 8.30 Õnnesoovid
9.00 PERESAADE
Toimetaja Reet Made: * Vesi köögikraanist * Perenõuandla majanduslikud mured * Kas vabakasvatus on moes?
9.30 AJAD JA KOMBED. Advendiajast 9.45 LASTEHOMMIK 10.00 Uudised 10.15 SAMMUD TANTSIVAL TÄHESILLAL ... Oma lauludega esineb liri laulja Enya 11.00 KÜLL MA LAULAKS! Kontsert eesti kooriklassikast
11.30 KÜLAVAHEL
Helmi Palmil on selgesti meeles, kuidas ta pidi saama esimese musi... Pidi, aga ometi ei saanud. Miks sis? Helmi Palmi külaline Tõdulinnas oli Hilda Raudkivi.
11.45 KONTSERT LASTELE. Mängib Vabariiklik Noorte Puhkpilliorkester 12.00 Soomekeelne saade "Matkaraadio" (290 m) 12.00 KULTUURIKAJA (225 ja 247 m, ULL)
13.00 STUUDIOKONTSERT. Laulab Eesti Rahvusmeeskoor
13.30 PÕHJAMAADE RAHVAMUUSIKAT. Saate autor on Ain Sarv
14.00 REPORTERI POOLTUND
Saate autor Heidi Tamman: Pirita Koolis teavad kõik, et Lennart ei saa teiste poiste kombel joosta, hüpata ega palli taga ajada.
Kui mõtlal maailmas on füüsilise puudega laps teiste seas tõesti tavaline, siis meie alles aegamisi liigume selle võimaluse suunas.
14.30 Antonio Vivaldi instrumentaalkontserte esitavad Jean-Claude Veilhar (flöödi) ja Roberto Michelucci (viiul). Prantsuse Kuninglikku Kammerorkestrit juhatab Jean-Claude Malgoire, Itaalia kammerorkestrit "I Musici" Vittorio Negri
14.55 Saatekavateade 15.00 LAUPÄEVASTUUDIO 16.30 Uusi heliplaate tutvustab Anne Erm 17.00 Uudised
17.15 KUIDAS SELETADA EESTLASELE MOODSAT KUNSTI, II
Kunstiteadlane Ants Juske jagab selgitusi, kuidas aru saada abstraktsest pildist.
17.45 Klaverimuusikat Leelo Kõlari esituses 18.00 - 19.00 Soomekeelne saade "Matkaraadio" (290 ja 50,6 m)
18.00 VARAVATORNI MUUSIKA (225 ja 247 m, ULL).
MUUSIKALISED PORTREED - Johann Schmelzer. Esineb ansambel "Hortus Musicus" Andres Mustoneni juhatusel. Ülekanne Tallinna Raekojast
19.00 Wolfgang Amadeus Mozarti Kontserdi flöödile ja orkestrile G-duur esitavad Irena Grafenauer ja orkester "Academy of St.Martin-in-the Fields" Neville Marrineri juhatusel
19.30 SUURI NIMESID SOOME LUULES, IV: V. A. KOSKENNIEMI 19.50 Jean Sibeliuse Serenaadi nr.2 op.69 esitavad Sergei Stadler ja ÜR-KTV Suur Sümfooniaorkester Peeter Lilje juhatusel 20.00 PÄEVAKAJA 20.30 VIITEMIKSER 21.00 ÕHTU MUUSIKASTUUDIOS. 10 aastat Juhan Aaviku surmast 22.00 Peresaade (kordus) 22.30 "Ajad ja kombed" (kordus) 22.45 - 23.00 Väike õhtukontsert. Carl Maria von Weberi Divertismendi op.38 G-duur klaverile ja kitarrile mängivad Kalle Randalu ja Boris Björn Bagger

II PROGRAMM
VIKERRAADIO

6.30 I programmi saated
8.00 TERE HOMMIKUST, EESTIMAA! Hommikukava juhivad Marko Reikop ja Riho Västrik
10.00 Uudised 10.15 ÄRIRAADIO 11.00 III programmi saated 12.00 KULTUURIKAJA
13.00 STUUDIOKONTSERT. Laulab Eesti Rahvusmeeskoor
13.30 Pila- ja paroodiaprogramm NÄTSTI! Raimo Aasa toimetamisel 14.00 Igihaljaid viise 15.00 Uudised 15.05 Kantriviise ansamblilt "Bluegrass" 15.15 ALLA 60 KEELATUD! 15.30 SOOVID, SOOVID, SOOVID... Saatejuht on Tõnis Erilaid 16.30 "Maailma mitu palet" valikkava 17.00 I programmi saated 18.00 Meloodialt meloodiale 18.30 ELUST ENESEST 19.00 Rahvaljikke viise 19.30 HUUMORIKLASSIKAT 20.00 PÄEVAKAJA 20.30 Sport 21.00 ÜNEJUTT 21.15 Meloodia, rütm, improvisatsioon 22.00 Uudised 22.10 Poprütme möödunud aegadest 23.00 Sport
23.10 - 2.00 KESKÖÖPROGRAMMI juhivad Ain Boltovski ja Ivar Männik
* 0.00 Uudised

III PROGRAMM

9.00 KAUNIS ON HOMMIK! Muusikat valib Illar Orav
10.00 Uudised 10.15 NÄDAL AMEERIKAS. Ülevaade tähtsamatest ajalehtedest
10.25 INTERVJUU AASTAST 1937. Raadioseade ajakirjanik Edgar Walter Saksa intervjuust kirjanik Pedro Krusteniga 11.00 TÄSA NAD TULID...
11.30 SKANDAALNE-LEGENDAARNE
Marlene Dietrichi ja Ernest Hemingway armastuse lugu. Kordame Piret Pääsukese saadet.
12.00 KAKSTEIST TOOLI 12.30 ... KUULSAD NAD OLID
13.00 EKSPERTSTUUDIO
EESTI JA SOOME - EILE, TÄNA, HOMME.
14.00 NIXON HIINAS
Valitud osi John Adamsi heroilisest ooperist "Nixon Hiinas", mis esietendus 1987.aastal Houstonis. Ooperi libreto on kirjutanud Alice Goodman.
15.00 LAUPÄEVASTUUDIO 16.30 Hispaania muusikat läbi aegade 18.00 BBC soomekeelsed uudised 18.30 "Ameerika Hääl"
19.00 NYYD '92. "Tähistaeva kõla"
Ürmas Sisaski autorikontserdi ülekanne "Estonia" kontserdisaalist.
Esinevad lastekoor "Ellerhein" Tiia Loitme juhatusel, "Mainori" kammerkoor Olari Eltsi juhatusel, kammerorkester Tarmo Vaaski juhatusel, "Tallinna Duo", Heli Vausi ansambel, duo Piret Habak - Reet Kopvillem ning Jaan Oun.
Kavas "Ave Sol" suurele koorile, klaverimuusikast "Linnutee" ja "Andromeda". Esiettekandel on "Kuu loomine" neljale pillile, sümfoonia "Põhjanael" ning "Te Deum".
21.00 Muusikat Bedřich Smetana sümfoonilise poeemide tsüklist "Minu kodumaa"
22.00 "Vaba Euroopa" 23.00 - 24.00 "Deutsche Welle"

IV PROGRAMM
ER VENEKEELSED SAATED

Saatepäeva toimetaja on Andrei Tantsõrev.
8.00 HOMMIKUKAVA 10.00 - 11.00 HYDE PARK. Ärivabadus ja ettevõtlus
13.00 Õpime eesti keelt! (kordus) 13.15 HANSATUND. Turismi rahvusvahelistest projektidest 13.45 Õpime inglise keelt! (kordus) 14.00 VENE ARHIIV. 1924.a. 1.detsembri sündmustest 14. 30 TERVIS * Ettevaatust, AIDS! * Tulevasele emale * Kirjade ülevaade 15.30 MEIE - EESTIMAA VENELASED 16.00 TSERVONA KALONA. Ukraina kultuuriseltsi saade 17.00 - 18.00 BATKOVTSINA.Valgevene kultuuriseltsi saade
19.00 "Svoboda" 20.00 - 21.00 BBC 23.00 - 24.00 "Ameerika Hääl"

PÜHAPÄEV 29. november

I PROGRAMM

6.30 HOMMIKUKAVA. Stuudios on teadustaja Heino Irjas
6.45 Uudised 7.15 Sport 7.30 Välisteemadel 7.45 Uudised
8.00 HINGEVALGUS
Alustame pühapäevaste stuudiojumalateenistustega. Tänase teenistuse peab Eesti Luterliku Kiriku Tallinna Jaani koguduse õpetaja Toomas Paul.
8.30 Õnnesoovid
9.00 LASTEHOMMIK 9.30 Laulab Tallinna Noortekoor
10.00 - 12.00 Tänane Eestimaa (290 ja 50,6 m):
10.00 soome-, 11.00 rootsi- ja 11.30 eestikeelne saade.
Laineil 225 ja 247 m, ULL:
10.00 Uudised 10.15 * Kavavestlus detsembrikuu laste- ja noortekuuldemängudest * Wojciech Wisniewski kuuldemäng ELISELE 11.00 Ludwig van Beethoveni heliloomingut
12.00 Muusikat Leonard Bernsteini muusikalist "West Side Story" esitavad Natalie Wood, Richard Beymer, koor ja orkester Johnny Greeni juhatusel
13.00 HELISEV KROONIKA. Novembrikuu tähtpäevi ja huvitavamaid sündmusi levimuusikas Valter Ojakääru vahendusel
14.00 NEED AASTAD EI UNUNE
Saate autor Lembit Siimaste:
Jätkame teemal "Eesti noorukid saksa mundris". Seekord koduteest, mis nii mõnelgi pikaks ja keeruliseks kujunes.
14.45 Laulab Ellen Laidre 14.55 Saatekavateade 15.00 Vallo Rauni kuuldemäng ROMANTILINE TEEKOND DUBROVNIKUSSE 15.51 Puhkepäevakontsert eesti interpreetidelt 16.45 LAULA, LAULA, SUUKENE. Folklorist Anu Korb tutvustab mullu suvel Laiuse kiheikonnas tehtud rahvamuusika salvestisi 17.00 Uudised 17.15 Georg Friedrich Händeli kontserte esitab kammerorkester "Concentus Musicus Wien" Nikolaus Harnoncourt'i juhatusel, I. Concerto C-duur "Alexanderfest"
17.30 KEELEMINUTID
Henn Saari tutvustab ning toetab sõjaväelaste ja keelemeeste tegevust eesti keele tugevdamisel Eesti kaitsevões.
17.45 G.F.Händeli kontserte, II. Concerto d-moll 18.00 Uusi heliülesvõtteid meeskooridelt 18.30 Esinevad rahvamuusika ansamblid
19.00 HUUMORIKOTT
Estraadikuuldemängu "Kui pole kindel, kindlustagel" on lavastanud Eino Baskin. Peale tema osalevad selles Inna Taarna, Õie Maasik, Helle Pihlak, Helle-Reet Helenurm, Johannes Rebane, Alfred Mering, Jüri Karindi, Ago Saller, Eduard Ralja. Saade oli esmakordselt kavas 1973.aastal.

20.00 PÄEVAKAJA 20.30 MUUSIKAUUDISED Priit Kuuselt 21.00 VANAMUUSIKA TUND. Jean-Baptiste Lully 260.sünniaastapäeva puhul kordame Toomas Siitani saadet "Õhtutund Lully muusikaga"
22.00 - 23.00 "Tere hommikust, põllumehed!" (kordus)

II PROGRAMM
VIKERRAADIO

6.30 I programmi saated 8.00 TERE HOMMIKUST, PÕLLUMEHED! 9.00 - 12.00 III programmi saated 10.00 Uudised 12.00 RAMETO tund: * Mnemoturniir * 100 aastat vanad uudised * Naljad 13.00 HELISEV KROONIKA 14.00 KONTRASTID MUUSIKAS koostab Ene Pilliroog 15.00 Uudised 15.05 KESKÖÖPROGRAMMI VÄLIKKAVA. "Naljatund" 16.05 HELIKILDE BBC MUUSIKATIPUST. Stuudios on Vello Rand 16.30 VÄLISKOMMENTAATORI NÄDALAVAADE 16.45 Kergeid rütme 17.00 Uudised 17.15 Mängib duo Lembit Saarsalu ja Tiit Paulus 17.30 NORA. Soovikontserti Eesti riigikaitsjatele juhib Margus Teetsov 18.00 SPORDIPÜHAPÄEV 20.00 PÄEVAKAJA 20.30 Õhtumeloodiaid 21.00 ÜNEJUTT 21.15 Laulukontsert pühapäevaõhtuks 21.30 Mnemoturniir (kordus) 22.00 Uudised 22.10 SOOVIKONTSERT 23.00 Sport
23.10 - 2.00 KESKÖÖPROGRAMM
Stuudios on ja muusika valib Anne Erm.

III PROGRAMM

9.00 PÜHAPÄEV STEREORAADIOS
Soome iseseisvuspäeva künnisel räägime selle maa ja rahva minevikust, olevikust ja tulevikust.
Lisaks pakume rohkesti mitmesugust muusikat, mis pärit saatejuhi kodusest plaadikogust.

Stuudios on kuulajate küsimuste jaoks ka telefon 434 491. Kuulemiin!

Saatejuht on Enn Anupõld.
15.00 VALGUSKIIR. Stuudios on Ene Pilliroog 18.00 BBC soomekeelsed uudised 18.30 "Ameerika Hääl"
19.00 EURORING 92
Helisalvestis 21.novembril Raadioteatris toimunud kontserdilt. Esineb Eesti Raadio Big Band, dirigent on Jos Moons (Belgia). Solistid Silvi Vrait, Petar Ugrin (Sloveenia) ja Ricard Roda (Kataloonia).
21.00 Healey Willani Klaverikontserdi c-moll mängivad Arthur Ozolins ja Toronto sümfooniaorkester Mario Bernardi juhatusel
21.30 ÕHTUMUUSIKAT. Musitseerivad Jaak ja Mart Johanson
22.00 "Vaba Euroopa" 23.00 - 24.00 "Deutsche Welle"

IV PROGRAMM
ER VENEKEELSED SAATED

Saatepäeva toimetaja on Valeri Golovin.
8.00. HOMMIKUKAVA juhib Natalja Hudolejeva 9.00 KÜLALISSTUUDIO. Nikolai Hrustaljovi külaline on Venemaa ettevõtja Sergei Mamontov 9.45 Eesti kultuurisündmuste ülevaade 10.15 SEE LAUL ON TEILE. Saate autor on Nelli Privalova 11.00 VALGUSKIIR
14.00 EESTI KODANIKU PASSIST. Vestlus Kodakondsusametis 14.30 EESTI MUUSIKAELU. Väliseesti heliloojatest 15.00 Õpime eesti keelt! 15.15 KOOLITEEMADEL 15.45 Õpime inglise keelt!
16.00 - 17.00 PERESAADE
19.00 "Svoboda" 20.00 - 21.00 BBC 23.00 - 24.00 "Ameerika Hääl"

TERE, LAPSED!

PÄIKESEJÄNKU
E - R kell 9.20
Mida põnevat võib leida argipäevahommikust, arutleb Andres Ots koos pojaga. Neil käis külas Haldi Normet.

SEIGAD JA SEIKLUSED
E kell 20.30, T kell 9.30
Toimetaja Leho Männiksoo: Kõigepealt pajatab politseiinspektor, siis kuuleme NED-ikate tegemistest. Lõpuks on üks JUTT.

MALEMINUTID
E kell 20.50, T kell 9.50
Malemeister Jüri Randviir:
On taas aeg malelaual lahingut lüüa!

SIILILEGI SELGE !
T kell 20.30, K kell 9.30
Vastame küsimustele. Saame teada, mis loomaaias uudist.

MINU MÕTE
K kell 20.30, N kell 9.30
Kordame üht kaks aastat tagasi tehtud saadet, kus Tartu koolipoisid Miikael ja Immanuel Tamm rääkisid juttu ning lugesid katkendeid oma ulmejuttudest.

KIIKERKAVA
N kell 20.30, R kell 9.30

LASTERAADIO HELIARHIIVIST
R kell 20.30
Kuulete saadet "Meid kõiki seob "Sõleke"", mis on lindistatud tantsuansambli 15. sünnipäevakontserdil Tallinna Linnahallis eelmisel aastal.

VIITEMIKSER
L kell 20.30
Kordame saadet, kus muu hulgas Nähv peseb pesu ja käib ära ka vannis.

LASTEHOMMIK
● L kell 9.45
Kordame saadet näitleja ja filmirežissöör Kaljo Kiisaga.
● P kell 9
Päkapikud on juba liikvel, sest jõuludeni on vähem kui kuu.
Räägime sellest, kuidas sõpradele kinki valmistada, kuulame laste endi väljamõeldud jutte ja luuletusi.

Nagu mäletate, kuulutasime välja VÕISTLUSE, et saada pilte JÕULUJUTTUDE KASSETI ÜMBRISELE. Kassetiümbrise jaoks laekus palju võistlustöid. Võitja teatame 6. detsembril kell 9 Lastehommiku-saates. Ka "Raadiolehes" avaldatud mõistatuste ja ristsõnade parimad lahendajad loeme ette. Neid ootavad taas üllatused.

RISTSÕNA

1		2		3		4
	■		■		■	
2						
	■		■		■	
3						
	■		■		■	

Paremale:
1. Autokütus 2. Kui oleme rõõmsad, siis me... (mitte ei nuta) 3. Sõna *"panema"* teisiti (sünonüüm)

Alla:
1. Lõunamaine puuvili, mis maitseb väga ahvidelegi 2. Mustanahaline inimene 3. Kodumaa (teisiti öeldes, sünonüüm) 4. Piltide seina peale riputamiseks on vajalik haamer ja ...

Koostas Epp

Eejmise MÕISTATUSE VASTUS:

ÜNEJUTTE
E - P kell 21
● ESMASPÄEVAL loeb näitleja Toomas Lõhmuste ungari muinasjutu "Tuultekuningas".
● TEISIPÄEVAL ja KOLMAPÄEVAL loeb oma jutte Helle Laas. Need on "Piia unenägu" ja "Tsirkuse loomataltsutaja".
● NELJAPÄEVAL loeb Anu Lamp loo "Meie Mardi väike Tondu".
● REEDEL kuulete lugu "Väike vaene hambaarst". Selle loo mõtles välja Leelo Tungal ja loeb seda Sulle Piret Päär.
● LAUPÄEVAL ja PÜHAPÄEVAL loeb Aita Vaher jutte 1938. aastal ilmunud ajakirjast "Päike". Need on "Pudelitäis päikesepaistet" ja "Haldjas Piripill".