УКРАЇНСЬКИЙ РУШНИЧОК

— Я не спала майже всю ніч перед цією презентацією, дуже хвилювалася, — зізнавася Віра Сергіївна Роік, заслужений майстер народної творчості України, член Спілки художників. — Але хвилювання зникли, як тільки я побачила людей, що прийшли відвідати мою виставку...

За останні двадцять років це вже сорок восьма персональна виставка майстрині. Її твори побували в Італії, Бельгії, Монголії, США та інших країнах. Двадцять шість музеїв світу придбали вишивки Віри Сергіївни.

Справжнє визнання прийшло до цієї жінки після 1952 року, коли вона переїхала на постійне помешкання до Сімферополя. А народилася Віра Сергіївна в Лубнах в 1911 році, де по-справжньому шанувалася народна творчість. Та між першою і наступною виставкою В. С. Роік лежала відстань в шістнадцять років. Була страшна війна, коли горіли українські села. Віра Роік була контужена, перестала слухатись права рука. Але майстриня навчилася працювати лівою.

Ця виставка не випадково зветься «Український рушничок», — розповідає Віра Сергіївна. — Майже все своє життя я присвятила вивченню та втіленню в життя традицій української народної творчості. Суттєво, що кожна область України у декоративно-прикладному мистецтві має свої особливості, свій колорит. Мені дуже втішно, що я маю змогу передати своє мистецтво ученицям, яких у мене багато.

Хвилювалася Віра Сергіївна даремно, виставка, організована Всекримським товариством «Просвіта» імені Т. Шевченка, розпочала свою роботу успішно. Майстриню вітали актори Кримського українського музичного театру та студенти Сімферопольського музучилища, які подарували їй чудові пісні.

Завітайте і ви на цю виставку, яка — у приміщенні кримської «Просвіти».

Тамара СОЛОВЕЙ.

На світлині Миколи ЛІСОВОГО — знана у світі майстриня української вишивки В. С. Роік.

СПОРТ

З ОДНАКОВИМ РАХУНКОМ

Чергові відбіркові матчі на першість Європи провели футбольні збірні України й Естонії. Наша молодіжна команда, у складі якої грали Олександр Кундинок і Володимир П'ятенко з сімферопольської «Таврії», перемогла з рахунком 3:0. Голи забили Г. Мороз, О. Кундинок і О. Рябцев. Це третя підряд перемога молодіжної збірної України, яка й лідирує у своїй підгрупі.

З тим же рахунком — 3:0 — закінчилась зустріч національних збірних. М'ячі у ворота естонців провели С. Коновалов з дніпропетровського «Дніпра» і Т. Гусейнов з одеського «Чорноморця». Крім того, естонський захисник У. Кірс зрізав м'яч у власні ворота.

ВИСТУПАЮТЬ УСПІШНО

Підбито підсумки першого кола чоловічого чемпіонату України з настільного тенісу. Команда майстрів маленької ракетки із Сакського району, яка репрезентує Крим у першій вищій лізі, посіла п'яте місце серед найсильніших команд. Третій рік «Таврія» завойовує право брати участь в європейських кубках. Зараз хлопці підвищують свою майстерність, наприкінці листопада вони виступлять у Львові на Кубок України, у складі збірної Криму будуть сакські майстри: Геннадій Хміль, Микола Скорупський і Андрій Некритий.

Після першого кола турніру таблицю чемпіонату України з настільного тенісу у вищій лізі очолює СКІФ (Київ), «Таврія» із Сакського району посідає п'яте місце. В лютому почнеться друге коло, його проведення планується в Євпаторії.

А. НЕКРИТИЙ.

Юна спортсменка.

Світлина К. ДУДЧЕНКА.

ВІТАЄМО!

Кримська республіканська письменницька організація поповнилася ще одним поетом: цими днями в Києві на черговому засіданні Президії СПУ в члени Спілки письменників прийнято Тамару Дяченко із Севастополя.

Тамара Митрофанівна Дяченко народилася 5 березня 1949 року в Севастополі в сім'ї військовослужбовця. Має вищу журналістську освіту, працює старшим редактором місцевого радіо, друкується і в «Кримській світлиці», інформуючи наших читачів про новини на теренах культури, розповідаючи про українців давнього і нинішнього міста.

У творчому доробку авторки — дві збірки віршів «Офицерские жены» (Воениздат., М., 1989) та «Морячка» (вид. «Молодая гвардия», М., 1990), численні публікації в журналах «Юность», «Радуга», «Смена», «Молодая гвардия», «Пограничник», в альманахах «Поэзия», «Истоки», колективних збірках «Ручьи», «Исповедь-89», в газетах.

А на робочому столі поетеси — рукописи нових майбутніх книг: любовної лірики «Очарую, присушу, прикопдую» та віршів для дітей «Иришкина книжка».

Сердечно вітаючи Тамару Дяченко з прийняттям в члени Спілки письменників України, бажаємо їй доброго здоров'я, сімейного благополуччя, творчої наснаги та доброзичливих спонсорів для видання її нових талановитих книг!

Кримська республіканська організація Спілки письменників України, редакція газети «Кримська світлиця».

ОБЕРІГАЮЧИ ЕВЕРЕСТ

Як урятувати найвищу вершину світу Еверест від перетворення на звалище сміття й непотрібного спорядження, покинутого на схилах цього гірського богатиря експедиціями альпіністів? За допомогою грошей, вирішили в міністерстві туризму Непалу й підвищили в п'ять разів ставку за право сміливцям дертися по майже неприступних кручах величного піку заввишки 8,8 тис. метрів.

Тепер кожна іноземна експедиція перш ніж готуватися до підкорення Евересту, має заплатити до непальської казни 50 тисяч доларів, і тоді, будь ласка, виходь теж на маршрут. В Катманду вирішили, що досить висока оплата за задоволення поглянути на засніжені Гімалаї з восьмикілометрової висоти буде під силу лише досвідченим альпіністам, а не шукачам пригод і різним авантюристам, яких останнім часом безліч нишпорить біля підніжжя Евересту. Цього року лише п'ять експедицій отримали офіційний дозвіл на підкорення піку. В 1993 році таких експедицій було 14.

ДАМНИЦЯ

ВИПУСК № 86-Й

№ 1 — пропонується для самостійного розв'язку. Білі: дамки 4, 22, 44, прості 18, 45; чорні: дамка 36, прості 16, 21, 24, 25, 32, 41, 42. Заставити просту.

№ 2. Білі: дамки 2, 11, 31, 46, прості 17, 27, 37; чорні: прості 15, 36. Заставити просту. 1. 2—24 15—20 (А) 2. 24:15 3. 15—47 4. 11—17 5. 31—26 6. 26—31 7. 46—41. А) 1... 36—41 2. 24—30 3. 31—18 4. 46:19 5. 11—44 з двома фінапами.

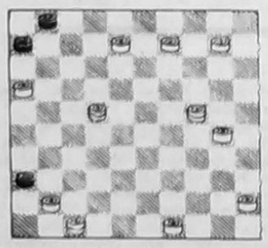

№ 3. Білі: дамки 12, 34, прості 7, 13, 17, 25, 27, 35, 37, 39, 49; чорні: прості 14, 24, 28. Заставити свою просту. 1. 20—25 14:25 (А) 2. 39—33 3. 12—34 4. 49—43 5. 35—30. А) 1... 24:15 2. 34—23 3. 12:30 4. 35—30 5. 17—11 6. 39—34 7. 11—6 29—34 8. 27—22 34—40 9. 49—44 10. 37—32.

№ 4 — на діаграмі. В задачі нове при заставленні своєї простої поєднання фіналів — на полях 11 і 45. Розв'язок: 1. 49—43 1—7 (А) 2. 47—33 3. 45—40 4. 16—11. А) 1... 6—11 2. 16:7 3. 22—44 4. 24—15 5. 15—20 6. 47—42. Автор задач — Г. РУДНИЦЬКИЙ.

Розв'язок задач (вип. 84-й). № 1. 1 (19А), 34, 36, 30. А (23), 40, 36, 22, 35, 40, 50. № 2. 27—22, 32:20 і далі за схемою попередньої задачі.

ПРОГРАММА ТЕЛЕВИДЕНИЯ

Понедельник, 21 ноября

УТ-1

9.00 УТН.
9.10 Кинопрограмма.
10.10 "Херсонесские игры-94".
11.25 Худ.фильм "Признание в любви".
12.40 Корифеи танца.
13.00 УТН.
13.10 Артистическое казино.
13.40 "Киевские мозаики".
15.40 "Все - всем".
17.00 УТН.
17.10 "Улей".
17.30 Украинская азбука Ивана Малковича.
18.00 Лицом к столице.
18.30 "Франс Интернасиональ" представляет.
19.30 Док.фильм.
20.00 УТН.
20.10 Ай Пи Киев.
20.15 "Регион".
21.00 Встреча без фонограмм. Профессор Дарчук.
21.35 Телерадиореклама.
21.40 Спокойной ночи, дети.
21.55 Ай Пи Киев.
22.00 УТН.
22.35 Телерадиореклама.
22.40 Версия.
23.00 Ай Пи Киев.
23.40 Все о кино.
0.25 Вечерний концерт
1.00 УТН.

"Останкино"

15.50 Новости.
16.00 Кукла моей мечты.
16.30 Заездный час.
17.20 "Элен и ребята".
17.50 Мир сегодня.
18.00 У всех на устах.
18.30 Чемпионат МХЛ. ЦСКА - "Торпедо" /Ярославль/.
19.50 Спокойной ночи, малыши.
21.00 Новости.
21.40 Мужчина и женщина.
22.20 Гол.
22.50 Э.Олби. "Лолита". Спектакль.
23.50 Новости.
0.05 Встреча для вас.
0.40 Мультфильм.
0.50 Пресс-экспресс.

УТ-2, УТ-3, "Россия", Крым-ТВ

16.00 Вести.
16.20 Мульти-пульти.
16.50 Там-там новости.
17.05 Праздник каждый день.
17.15 Новая линия.
17.40 Видеотекст.
18.00 ТНК.
18.20 В правительстве Крыма.
18.50 Сельский час.
18.10 Акции от "А" до "Я".
20.00 Путешествие с "Арконом".
20.35 "ТИМ плюс": стиль и вкус.
20.50 Верю в "Фатум".
21.20 Диагностический центр.
21.40 Попутного ветра, АРГО!
21.50 "Болгарские встречи".
22.30 Окна.
23.00 Визитка.
23.05 "Швейцария сегодня". Фильм 1.
23.30 СИТ-3.
23.40 Телеигра "5 плюс 1".
0.00 Международный турнир по профессиональному боксу.
0.30 "Спрут-6". 4 серия. Часть 2.
1.35 СИТ-3.
1.40 Про-видео.

"ЧЕРНОМОРСКАЯ"

19.00 Мультфильмы.
19.25 Телегазета ТВ-7.
19.35 "Крутые виражи" (6 серия).
20.20 ЧТРК "События недели".
20.35 РОССИЯ. Детектив по понедельникам.
21.35 Худ.фильм "Башня замка".

Вторник, 22 ноября

УТ-1

9.00 УТН.
9.10 Перекресток.
9.45 "Дона Бейжа". 9 серия.
10.35 Доброго вам здоровья.
11.05 Фильм-балет "Заклятие охотника".
11.35 Школьный экран.
11.55 Мультфильм.
12.05 Фольклорная программа.
13.00 УТН.
15.40 "Все - всем".
17.00 УТН.
17.10 Образовательный канал.
17.55 Примета времени.
18.30 "Волшебная регата". Часть 3.
19.00 Футбол плюс.
19.30 Страховая медицина.
19.35 Финансовое обозрение.
19.50 УТН.
20.00 Кубок Украины по футболу. 1/8 финала. "Таврия" - "Карпаты".
20.45 Тепе "Право".
21.35 Телерадиореклама.
21.40 Спокойной ночи, дети.
21.55 Ай Пи Киев.
22.00 УТН.
22.35 Телерадиореклама.
22.40 Блок-Нот.
23.00 Ай Пи Киев.
23.05 Спорткурьер.
23.15 "Мисс Тепемодель-94".
23.35 Кубок МХЛ. "Сокол" - СКА.
1.00 УТН.

"Останкино"

6.30 "Утро".
8.50 Новости.
9.00 "Топо Джиджио". Мультсериал.
9.25 "Дикая Роза".
9.50 Новости.
10.00 Ты помнишь, товарищ...
10.30 Народная музыка.
10.50 Новости.
15.50 Новости.
16.00 Домисолька.
16.30 Волшебный мир, или Синема.
16.50 Новости.
17.00 Джэм.
17.20 "Элен и ребята".
17.50 Мир сегодня.
18.00 Ситуация.
18.30 Загадка СБ.
18.45 Кто есть кто. XX век. К.Аденауэр.
18.50 Новости.
19.00 Час пик.
19.30 "Дикая Роза".
19.55 "Мы".
20.40 Спокойной ночи, малыши.
21.00 Новости.
21.40 Из первых рук.
21.50 Золотой шлягер.
22.30 Пресс-клуб.
23.50 Новости.
0.05 "Овация" представляет...
0.50 Пресс-экспресс.

УТ-2, УТ-3, "Россия", Крым-ТВ

7.30 Формула-730.
8.00 Вести.
8.20 Требуются...
8.30 Время деловых людей.
9.00 Новости Эй-Би-Си.
9.25 Торговый дом.
9.40 Телегазета.
11.40 Крестьянский вопрос.
12.00 Вести.
12.10 Деловая Россия.
14.00 Вести.
14.20 Деловая Россия.
15.00 Спасение 911.
16.00 Вести.
16.20 "Жеребец-путт". 2 серия.
16.45 Там-там новости.
17.00 Праздник каждый день.
17.10 Новая линия.
17.40 Видеотекст.
18.00 ТНК.
18.20 "Барев".
19.05 Михаил Сегалов и его мир.
19.35 Концерт капеллы бандуристов (США).
20.20 Осенний призыв.
20.50 "Сцена Европы".
21.20 Фонд "Возрождение".
22.00 "Приват-ТВ".
22.40 Обратная связь.
22.50 Сегодня на сегодня.
23.00 Сессия ВС Украины.
0.00 СИТ-3.
0.10 Худ.фильм.
1.35 СИТ-3.
1.40 Про-видео.

"ЧЕРНОМОРСКАЯ"

19.00 "На пороге ночи" (89 часть).
19.30 Мультфильмы.
19.50 Телегазета ТВ-7.
20.00 Уника-ТВ "Время местное".
20.25 Музыкальный микс.
20.30 Худ.фильм "О людях и мышах".
22.30 Музыкальный микс.
22.45 Кинокомедия "Молчание ветчины".

Среда, 23 ноября

УТ-1

9.00 УТН.
9.10 Финансовое обозрение.
9.25 "Дона Бейжа". 10 серия.
10.15 Уроки французского.
10.35 "Сальвадо".
11.20 Фильм-концерт.
11.35 Школьный экран.
11.55 "Казак - душа правдивая".
12.15 Все о кино.
13.00 УТН.
13.10 Концерт МСМ.
15.40 "Все - всем".
17.00 УТН.
17.10 Образовательный канал.
18.00 "Вольный крестьянин".
18.40 Волшебная регата. Часть 4.
19.10 Радиационная гигиена.
19.40 УТН.
19.50 Футбол. Лига чемпионов. "Спартак" /Москва/ - "Динамо" /Киев/.
21.50 Спокойной ночи, дети.
22.00 УТН.
22.35 Телерадиореклама.
22.40 "Укрлотто". Тираж лотереи.
22.50 Спрашивайте - отвечаем.
23.10 Ай Пи Киев.
23.15 Лирический концерт.
23.35 Футбол. Лига чемпионов. "Милан" /Италия/ - "Аякс" /Нидерланды/.
1.20 УТН.

"Останкино"

6.30 "Утро".
8.50 Новости.
9.00 "Топо Джиджио". Мультсериал.
9.25 "Дикая Роза".
9.50 Новости.
10.00 Клуб путешественников.
10.50 Новости.
15.50 Новости.
16.00 Посмотри, послушай.
16.20 "Летающий дом". 49 серия.
16.50 Новости.
17.00 Тин-тоник.
17.20 "Элен и ребята".
17.50 Мир сегодня.
18.00 Телерадиокомпания "Мир".
18.45 Кто есть кто. XX век. А.Копчак.
18.50 Новости.
19.00 Час пик.
19.25 "Дикая Роза".
19.50 Футбол. "Спартак" /Москва/ - "Динамо" /Киев/.
21.55 Новости.
22.35 Монолог.
22.45 А.Шнитке. "Менуэт на бис".
0.00 Новости.
0.15 Мультфильм.
0.20 Пресс-экспресс.
0.30 Футбол. Лига чемпионов. Обзор 7 матчей.

УТ-2, "Россия", Крым-ТВ

7.30 Формула-730.
8.00 Вести.
8.20 Требуются...
8.30 Время деловых людей.
9.00 Новости Эй-Би-Си.
9.25 Торговый дом.
9.40 Утренний концерт.
9.55 К.Ванщенкин о Ф.Абрамове.
10.25 Клип-антракт. Т.Маркова.
10.30 "Санта-Барбара".
11.20 Здорово живешь.
11.35 Телегазета.
11.40 Крестьянский вопрос.
12.00 Вести.
12.10 Деловая Россия.
14.00 Вести.
14.20 Деловая Россия.
15.00 Короткометражные фильмы.
16.00 Вести.
16.20 Студия "Рост".
16.50 Там-там новости.
17.05 Праздник каждый день.
17.15 Новая линия.
17.30 Видеотекст.
17.45 "Рідна хата".
18.00 "Два кольори".
18.35 Афта хаберлери.
19.50 Концерт.
20.35 "Санта-Барбара".
21.30 Телефильм.
21.50 "Хиала" предлагает.
22.00 Классик-премьер. 1 часть.
23.00 Сессия ВС Украины.
0.00 Классик-премьер. 2 часть.

"ЧЕРНОМОРСКАЯ"

19.00 "На пороге ночи" (90 часть).
19.30 Мультфильмы.
19.50 Телегазета ТВ-7.
20.00 ЧТРК "Пардон".
20.30 Уника-ТВ. "Сцена Европы".
21.00 Худ.фильм "Громовой и легконожка".

Четверг, 24 ноября

УТ 1

9.00 УТН.
9.10 Док.фильм.
9.40 "Дона Бейжа". 11 серия.
10.30 Спрашивайте - отвечаем.
10.50 Док.фильм "Пани сенаторка".
11.20 Мультфильм.
11.35 Школьный экран.
12.05 Старинная музыка.
12.30 Фантазии на темы Чехова.
13.00 УТН.
13.10 Футбол. "Спартак" /Москва/ - "Динамо" /Киев/.
15.40 "Все - всем".
17.00 УТН.
17.10 Образовательный канал.
18.00 "Мау-мау".
18.45 Футбол. Лига чемпионов. Обзор матчей.
19.45 Финансовое обозрение.
20.00 УТН.
20.10 Ай Пи Киев.
20.15 С глазу на глаз. Сергей Кичигин.
21.05 Парламентский канал.
21.35 Телерадиореклама.
21.40 Спокойной ночи, дети.
21.55 Ай Пи Киев
22.00 УТН.
22.35 Телерадиореклама.
22.40 Итальянские песни.
23.00 Ай Пи Киев
23.05 "Дона Бейжа". 17 серия.
23.55 Спорткурьер.
0.05 Молодежная студия.
1.35 УТН.

"Останкино"

6.30 "Утро".
8.50 Новости.
9.00 "Топо Джиджио".
9.25 "Дикая Роза"
9.50 Новости.
10.00 Баскетбол. Мужчины. ЦКА - "Панатинаикос" /Греция/.
10.50 Новости.
15.50 Новости.
16.00 Мультитроллия.
16.30 На балу у Золушки.
16.50 Новости.
17.00 Компьютер-колл.
17.20 "Элен и ребята".
17.50 Мир сегодня.
18.00 "До 16 и старше.
18.30 Человек и закон.
18.45 Кто есть кто. XX век. И.Судек - фотокорреспондент /Чехия/
18.50 Новости.
19.00 Час пик.
19.30 "Дикая Роза".
19.55 "Попался, голубчик." Авторская программа Э.Рязанова.
20.40 Спокойной ночи, малыши.
21.00 Новости.
21.40 Москва - Кремль.
22.00 Лотто "Миллион".
22.30 "Альфред Шнитке и его друзья".
23.25 "Миф о Леониде". Худ фильм.
1.05 Пресс-экспресс.

УТ-2, "Россия", Крым-ТВ

7.30 Формула-730.
8.00 Вести.
8.20 Требуются...
8.30 Время деловых людей.
9.00 Новости Эй-Би-Си.
9.25 Клип-антракт. М.Шуфутинский.
9.30 Поехали.
9.40 Военный курьер.
9.55 Совершенно секретно.
10.45 "Санта-Барбара".
11.35 Телегазета.
11.40 Крестьянский вопрос.
12.00 Вести.
12.10 Деловая Россия.
14.00 Вести.
14.20 Деловая Россия.
15.00 Спасение 911.
16.00 Вести.
16.20 Студия "Рост".
16.50 Там-там новости.
17.05 Праздник каждый день.
17.15 Новая линия.
17.40 Видеотекст.
18.00 ТНК.
18.20 Программа греческой редакции.
18.50 ТВ-канал президента Крыма.
19.30 "Выход".
20.10 "Разговор по душам".
20.35 "Санта-Барбара".
21.35 Стратегия выживания.
22.00 Концерт.
22.20 Баскетбол. Женщины. "Динамо" /Киев/ - "Галатасарай" /Стамбул/.
23.00 Сессия ВС Украины.
0.00 Программа "КУ".

"ЧЕРНОМОРСКАЯ"

19.00 "На пороге ночи" (91 часть).
19.30 Мультфильмы.
19.50 Телегазета ТВ-7.
20.00 Уника-ТВ. "Намедни".
20.45 Музыкальный микс.
21.00 Худ.фильм "Окно в спальне".

Пятница, 25 ноября

УТ-1

9.00 УТН.
9.10 Финансовое обозрение.
9.25 "Дона Бейжа". 12 серия.
10.15 Кинопроба.
11.15 Телефильм.
11.25 Игра в классики.
12.05 Муз.фильм.
13.00 УТН.
13.10 Молодежная студия.
15.40 "Все - всем".
17.00 УТН.
17.10 Где живут волшебники.
17.40 Док.фильм.
18.00 Хозяином на земле.
18.30 "Мистер Х".
19.00 Основа.
19.45 Деловые ведомости.
20.00 УТН.
20.10 Ай Пи Киев.
20.15 Танцклуб.
21.15 "Аргументы и факты" в Украине".
21.25 Вечерний концерт.
21.35 Телерадиореклама.
21.40 Спокойной ночи, дети.
21.55 Ай Пи Киев.
22.00 УТН.
22.35 Телерадиореклама.
22.40 Общественное мнение.
23.00 Ай Пи Киев.
23.05 "Дона Бейжа". 18 серия.
23.55 Арт-майдан.
0.55 УТН.
1.05 "Сны напрокат". Марокко.

"Останкино"

6.30 "Утро".
8.50 Новости.
9.00 "Сорока".
9.25 "Дикая Роза".
9.50 Новости.
10.00 Огород круглый год.
10.30 Играет оркестр народных инструментов.
10.50 Новости.
15.50 Новости.
16.00 Худ.фильм "Не покидай". 1 серия.
17.25 Рок-урок.
17.50 Мир сегодня.
18.00 Человек и закон.
18.30 Поет Н.Салахова.
18.45 Кто есть кто. XX век. Пеле.
18.50 Новости.
19.00 Бомонд.
19.20 "Дикая Роза".
19.50 Поле чудес.
20.40 Спокойной ночи, малыши.
21.00 Новости.
21.40 Человек недели.
22.00 "Улицы Сан-Франциско". 12 серия.
23.05 "Взгляд" с А.Любимовым.
23.50 Новости.
0.05 Телешоу "50х50".
0.50 Пресс-экспресс.

УТ-2, УТ-3, "Россия", Крым-ТВ

7.30 Формула-730.
8.00 Вести.
8.20 Требуются...
8.30 Время деловых людей.
9.00 Новости Эй-Би-Си.
9.25 Поехали.
9.35 Без ретуши.
10.30 Музыка на десерт
10.45 "Санта-Барбара".
11.35 Телегазета.
11.40 Постскриптум.
12.00 Вести.
12.10 Деловая Россия.
14.00 Вести.
14.20 Деловая Россия.
15.00 Короткометражные фильмы.
16.00 Вести.
16.20 Студия "Рост".
16.50 Там-там новости.
17.05 Праздник каждый день.
17.15 Новая линия.
17.40 Видеотекст.
18.00 ТНК.
18.20 "Хоффнунг".
19.00 "Прямая речь".
20.00 Человек и дорога.
20.35 "Санта-Барбара".
21.30 Пристрастная камера.
22.00 Худ.фильм.
0.00 Мысли на ночь.
0.10 "Первый взгляд".
0.40 Футбол как футбол.
1.40 СИТ-3.
1.45 Про-видео.

"ЧЕРНОМОРСКАЯ"

19.00 "На пороге ночи" (92 часть).
19.30 "Бабар" (13 часть).
19.55 Телегазета ТВ-7.
20.05 Уника-ТВ "Европейский калейдоскоп".
20.35 ЧТРК. "Как дела?"
20.55 Музыкальный микс.
21.00 Худ.фильм "Соседи".

Суббота, 26 ноября

УТ-1

9.00 УТН.
9.10 Ритмическая гимнастика.
9.30 Мисс Тепемодель-94.
9.50 Телетехнотека.
10.05 Родная речь.
10.20 СВ - семейный вариант.
10.50 Зона тревоги.
11.20 Доброго вам здоровья.
11.50 Украина сегодня.
12.40 Стиль жизни.
13.20 "Поле чудес" в Донецке. 1 часть.
14.20 "Вервиця".
15.00 Обозрение "Жиллетт".
15.30 Благая весть с Риком Реннером.
16.00 УТН.
16.10 "Деликатес-шоу".
17.00 Наш круг.
17.30 Плеяда.
18.25 Детская музыкальная студия.
19.00 Предвечерье.
20.00 УТН.
20.10 Ай Пи Киев.
20.15 Хроника МВД.
20.30 "Останки", "Маски-шоу".
21.30 История Киева. Фильм 7.
21.40 Спокойной ночи, дети.
21.55 Ай Пи Киев.
22.00 УТН.
22.35 Окно в Америку.
23.05 Ай Пи Киев.
23.10 "Дона Бейжа". 19 серия.
0.00 "Ваш выход, артист." Инна Капинос.
0.40 Волейбол. Женщины. Обзор тура.
1.25 УТН.

"Останкино"

7.30 Субботнее утро делового человека.
8.15 В мире моторов.
8.45 Слово пастыря.
9.00 "Марафон -15" - малышам.
9.30 Телерадиокомпания "Мир".
11.00 Утренняя почта.
11.30 Без паузы.
11.40 "Смак".
11.55 Кинопанорама.
12.30 "История Аси Клячиной, которая любила, да не вышла замуж". Худ.фильм.
14.05 Авиакосмический салон.
14.20 Преодоление.
14.50 Новости.
15.00 Диалог в прямом эфире.
15.40 "Постижение демократии". Фильм 8 - "Цена демократии".
16.40 "Служенье муз не терпит суеты".
17.15 В мире животных.
17.55 Брейн-ринг.
18.45 До и после...
19.40 "Команда в шляпах". 7 серия.
20.40 Спокойной ночи, малыши.
21.00 Новости плюс.
21.45 "Команда в шляпах". 8 серия.
22.45 Что? Где? Когда?
23.50 Новости.
0.05 Хит-парад в "Останкино".
0.50 Новости.

УТ-2, УТ-3, "Россия", Крым-ТВ

8.00 Вести.
8.25 Мульти-пульти.
8.40 Студия "Рост".
9.10 "Пингвин".
9.55 Парламентская неделя.
10.40 Ретро-шлягер.
11.10 До Москвы - далеко.
11.55 "Кукла". Худ. фильм /Польша/. 1 серия.
13.15 "Танти: республика - диктатура".
13.35 Телеэрудит.
13.40 Крестьянский вопрос.
14.00 Вести.
14.20 Де факто.
14.35 "Эдера". 16 серия.
15.30 Футбол без границ.
16.15 Телеэрудит.
16.20 "Парк-ТВ".
17.10 "Татьяна и земля Рейнгау". Док. фильм.
17.25 Видеотекст.
17.40 "Как живешь, пенсионер?"
18.00 Встреча с прессой.
19.05 Худ.фильм "Варвара Краса - Длинная Коса".
20.45 "Джокер" представляет. "Возможно, они сошли с ума".
21.35 Город.
21.55 "Мегаполи" представляет.
22.10 Окна.
22.15 Вечерние развлечения.
22.45 Ток-шоу "Черный кот".
23.10 Сезон.
23.30 СИТ-3.
23.40 Фешн-клаб.
0.05 Худ.фильм.
1.35 СИТ-3.
1.40 Про-видео.

"ЧЕРНОМОРСКАЯ"

9.00 Сборник мультфильмов.
10.00 Худ.фильм "Клиника доктора Куреты".
19.00 "Бабар" (14 часть).
19.30 Телегазета ТВ-7.
19.40 Худ.фильм из рубрики "Бестселлер".
21.30 Уника-ТВ "Развлечение сегодня".
22.00 "Тропическая жара" (10 часть).
22.50 Музыкальный микс.
23.00 "Полицейская академия-7". (Миссия в Москве).

Воскресенье, 27 ноября

УТ-1

9.00 УТН.
9.10 Ритмическая гимнастика.
9.30 В воскресенье утром.
10.30 "Останки", "Маски-шоу".
11.30 Служу народу Украины.
12.15 Штрихи к портрету М.Кулиша.
12.50 Стиль жизни.
13.10 "Поле чудес" в Донецке.
14.10 "Улыбка".
14.30 Оранта.
15.00 Желаем счастья.
16.00 УТН.
16.10 Село и люди.
16.55 Солнечные кларнеты.
18.10 "Аргументы и факты" в Украине".
18.15 Класс-юниор-бизнес.
19.15 "Сальвадо".
20.00 УТН.
20.20 Ай Пи Киев.
20.25 Кубок Украины по футболу. "Днепр" - "Металлург".
21.10 "Подиум".
21.30 Мультфильм "Уильям Бредфорд".
22.00 Послесловие.
23.00 Ай Пи Киев.
23.05 Украинскому радио - 70.
0.35 Ай Пи Киев.
0.40 С глазу на глаз. Армен Джигарханян.
1.20 УТН.

"Останкино"

8.15 Олимпийское утро.
8.50 Спортлото.
9.00 Марафон-15.
9.30 С утра пораньше.
10.00 Полигон.
10.30 Пока все дома.
11.00 Хрустальный башмачок.
11.50 Экстро-НЛО.
12.20 Зеркало.
12.55 Армянские обряды.
13.30 Экономика и реформы.
14.00 "Подводная одиссея команды Кусто".
14.50 Новости.
15.00 "Стратегия победы". Фильм 9 - "На главном направлении".
15.55 "Шпаргалка" с подарком.
16.10 Клуб путешественников.
17.00 Трамвай "Желание".
17.30 Америка с М.Таратутой.
18.00 Новости.
18.10 Телеполиция.
18.25 Мультсериалы "Баскетбольная лихорадка", "Настоящие охотники за привидениями".
19.30 Вся Россия. Здравствуйте.
20.05 Худ.фильм "Слово полицейского". /Франция/.
22.00 Воскресенье.
22.50 Спортивный уик-энд.
23.05 Музыка в эфире.
23.52 Новости.
0.00 Ныне.
0.50 Новости.
1.00 Музобоз.

УТ-2, УТ-3, "Россия", Крым-ТВ

8.00 Вести.
8.30 Студия "Рост".
9.00 Непознанная Вселенная.
9.30 Доброе утро, Европа.
10.00 Аника Веритас.
10.45 Аты-баты...
11.15 Русское лото.
12.00 "Кукла". Худ. фильм. 2 серия.
13.25 Люди.
13.40 Шесть соток.
14.00 Вести.
14.20 Не вырубить...
14.35 "Эдера". 17 серия.
15.20 Видеотекст.
15.35 Худ.фильм "Мужчина и женщина — 20 лет спустя".
17.40 Мультфильм "Влюбчивая ворона".
18.20 "Гиннесс-шоу".
19.00 "Джокер".
22.00 "Сеньорита".
23.00 Трамвай желаний.
23.30 СИТ-3.
23.40 Для Вас.
0.20 Фильмоскоп.
0.50 СИТ-3.
0.55 Про-видео.

"ЧЕРНОМОРСКАЯ"

9.00 Повтор.
19.00 "Бабар" (15 часть).
19.30 Мультфильм "Мышино-планетяне" (3,4,5 часть).
20.15 ЧТРК. "Скворечник".
20.45 Музыкальный микс.
21.00 Худ.фильм "Бог-дитя".

Перепечатка телепрограмм запрещена законом. По поводу подписания договоров на право публикации программ Укртелерадиокомпании обращаться по тел.: 228-32-22.

Засновники: Всеукраїнське товариство «Просвіта» імені Тараса Шевченка, Кримська організація Спілки письменників України, трудовий колектив редакції.

Наш розрахунковий рахунок № 609217 у Сімферопольському філіалі Укрбанку «Відродження», МФО 324861.

Редакція не завжди поділяє думки авторів публікацій, відповідальність за достовірність фактів, цифрових та статистичних даних несуть автори.
Рукописи не рецензуються і не повертаються.
Редакція застерігає собі право скорочувати статті і виправляти мову.

Газета зареєстрована Державним Комітетом України по пресі. Реєстраційне свідоцтво КВ № 803. Індекс 30553.
Телефони редакції: головний редактор 29-86-59; відповідальний секретар 24-61-26; відділи 29-85-59. Факс 29-86-59.

Адреса редакції: м. Сімферополь, вул. Київська, 76, 4-й поверх, кімн. 410.
Листи просимо надсилати за адресою: 333034, м. Сімферополь-34, пошт. скринька № 972.

Головний редактор Олександр КУЛИК.