TV program

NAŠ IZBOR

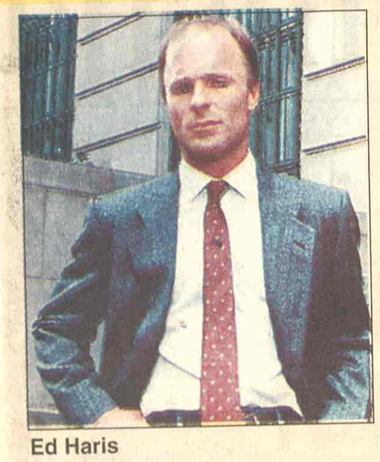

Ed Haris

BK 21.15

Stena

Frensis Hamel odbegli general, zarobio je 81 turistu i drži ih kao taoce u Alkatrazu. On i njegovi ljudi prete da će raketirati San Francisko smrtonosnim gasom, ako porodicama vojnika koji su poginuli u tajnim operacijama ne bude isplaćeno 100 miliona dolara.

Igraju: Nikolas Kejdž, Šon Koneri, Ed Haris...

Džin Krejn

RTS 2 14.00

Opasna plovidba

U napetoj drami Džozefa Njumena, srećni, tek venčan i par, Rut (Džin Krejn) i Džon Bouman (Karl Bec), ukrcavaju se na prekookeanski brod. Nakon nekoliko dana Džon, iznenada, nestaje. Rut otkriva da je njena karta rezervisana na njeno devojačko prezime, a da na ime Džon Boumen niko nije kupio kartu. Da stvari budu još gore, niko na brodu ne priznaje da ih je ikada video zajedno. Samo brodski doktor (Majkl Reni) veruje u priču zbunjene mlade... (repriza u 00.45)

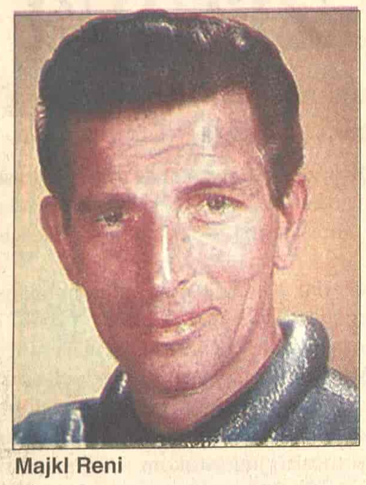

Majkl Reni

Pink 00.40

Pa šta!

Petoro ljudi su taoci u prodavnici. Drama traje već 36 dana. Jedan od zahteva otmičara je da se čitava stvar emituje uživo na nekom od TV programa. Klif i Vendi su jedini taoci koji su dočekali da budu oslobođeni. Postaju heroji, ali Klifu to ne odgovara...

Režija: Džefri Livaj. Igraju: Stiven Dorf, Riz Viterspun, Džejk Bisi, Pamela Gidli...

Art 13.30

Do samog kraja

Priča o borbi čoveka koji želi da pokaže da nije lud kada mu se desi da putuje kroz vreme 400 godina u budućnost. Režija: Kembel Skot. Uloge: Denis Leri, Houp Dejvis.

Milion dolara za Džems Dinov „porše"

Jedan muzej automobila, u Ilinoisu u Americi, nudi milion dolara za automobil u kome je poginuo Džems Din.

Radio se o "poršeu 550 spajder" koga je Din vozio tog fatalnog 30. septemrba 1955. kada se u velikoj brzini slupao na Kalifornijskom autoputu. Posle tragičnog događaja "porše" je otkupio Dinov prijatelj Džordž Baris koji je i lično izradio automobil. U okviru demonstracije "Bezbednosti na drumovima" kružio je Amerikom i ubrzo mu se gubi svaki trag.

Sada, povodom 50. godišnjice smrti legendargog glumca, muzej automobila "Volo" daje ponudu od milion dolara onom ko se prijavi da ga prodaje. Baris će potvrditi autentičnost Dinovog "poršea", koji na prednjem delu ima odštampan broj 130.

O tome da li je ponuđena visoka suma, za ipak jednu olupinu, predsednik osiguravajućeg preduzeća za otkup starih automobila Mek-Kil Hagerti kaže da nije. Bilo koji "porše 550 spajder" iz 1955, u imalo pristojnom stanju, imao bi cenu na tržištu od oko 500.000 dolara.

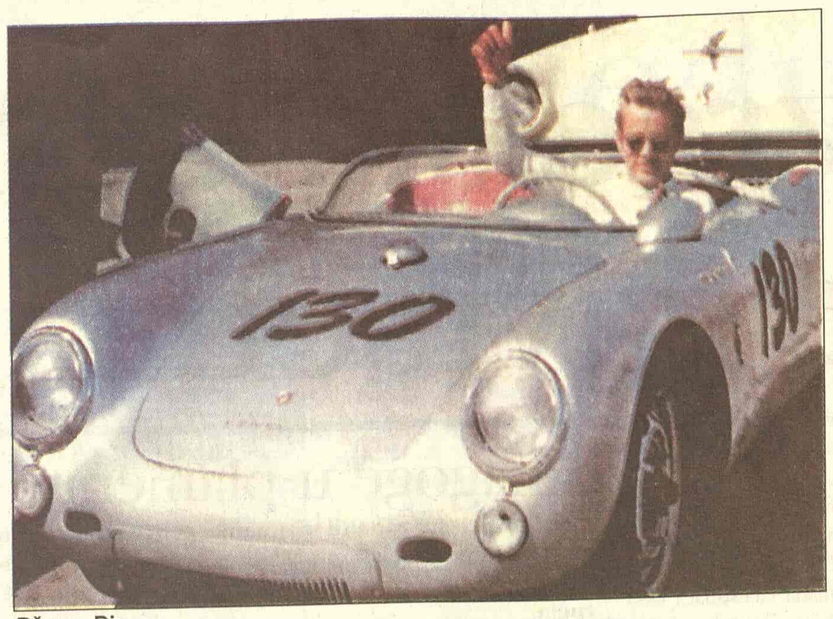

Džems Din

RTS 1

06.00 Vesti (svakog sata)
06.05 Jutarnji program
08.00 Jutarnji dnevnik
08.15 Jutarnji program
09.05 U zdravom telu
09.20 Kuvati srcem
09.35 Slagalica
10.05 **SERIJA:** Retrospektiva Žaka Kustoa
11.05 **SERIJA:** Red i zakon
12.00 Dnevnik 1
12.30 Kuvati srcem
12.45 **SERIJA:** Jača od sudbine
13.30 Ključ
14.30 Kvadratura kruga
15.10 Jedna pesma jedna želja
16.03 **SERIJA:** Bolji život
17.00 Dnevnik
17.25 Šta radite, bre
17.40 Beogradska hronika
18.25 Mačor superstar
18.55 Slagalica
19.30 Dnevnik
20.00 **SERIJA:** Bolji život
21.00 48 sati - svadba
22.05 Rezervisano vreme
23.02 **SERIJA:** Odeljenje za ubistva
00.00 Dnevnik
00.15 **FILM:** Alovi momci

RTS 2

06.00 Nišvil u Beogradu
06.51 Koncert ansambla "Kolo"
07.37 Mozaik
07.45 Kuvati srcem
08.00 **SERIJA:** Marsupilami
09.00 Trezor: Lofotska avantura
10.00 Fazoni i fore
10.32 Otvoreni interval: Medicina
10.58 Život žene: Brak
11.30 Eko karavan: Đerdap bez otpada
12.01 Prvi međunarodni horski festival "Lobi", 2. deo
12.30 Trag
14.00 **FILM:** Opasna plovidba
15.20 Škola prijateljstva
17.00 Carevčevi dani
17.30 Superheroji sa ostrva snova
18.00 Zdravo Evropo
18.39 Mali pojmovnik: Lokalna samouprava i menadžment
18.55 **SERIJA:** Marsupilami
19.23 Dobro veče, deco
19.30 Dnevnik
19.55 Košarka: Kvalifikacioni turnir za EP, prenos
22.00 TV mreža
22.25 Mixer: On the road
22.50 Emisija iz kulture
23.30 Nauka 2005: Dijabetes
00.00 **SERIJA:** Dosije X
00.45 **FILM:** Opasna plovidba

3K

09.30 Zdravo je pravo
09.50 Infolek
10.00 Koncertni podijum
11.00 Najtraženiji
12.00 Skrivena kamera
13.00 Koncert
14.00 Mozaik
15.00 Dodatno ubrzanje
16.00 **SERIJA:** Ciganke
17.00 Čitač
17.30 Sveže
18.00 Najtraženiji
18.30 Džet ski
19.00 Tajm kod
19.30 Triki
19.55 **SERIJA:** Ciganke
21.00 Kao nikad do sad: Mira Adanja Polak
22.00 JU treš
22.30 Tajm kod
23.00 Skrivena kamera
00.15 3K SMS čet

TV PINK

06.05 **SERIJA:** Pozorište Reja Bredberija
06.45 **SERIJA:** Čari
07.30 **SERIJA:** Pokemoni
08.00 **SERIJA:** Maćeha
09.00 Ruski rulet šou
10.00 **SERIJA:** Srce u plamenu
11.00 **SERIJA:** Nevina
12.15 Lepota, zdravlje i još ponešto
14.00 **FILM:** Priča jedne služavke
16.10 **SERIJA:** Čari
17.00 **SERIJA:** Maćeha
17.50 **SERIJA:** Srce u plamenu
19.20 **SERIJA:** Pokemoni
20.00 **SERIJA:** Nevina
20.55 Loto
21.15 **SERIJA:** Mješoviti brak
22.00 **FILM:** U zmajevom gnezdu
00.40 **FILM:** Pa šta

BK

Naslovi od 05.55 svakog sata
05.55 Budilnik
10.10 Bau bau
10.10 Crtani film
11.00 **SERIJA:** Zavodnici
12.00 **SERIJA:** Ružna Beti
12.50 Lopta
13.30 Top spid
14.00 Klot frket
15.00 **FILM:** Špijun na štiklama
15.55 Telefakt
17.00 **FILM:** Velo misto
18.00 **SERIJA:** Zavodnici
18.55 Telefakt
19.45 Lopta
19.50 Bau bau
20.05 Najslabija karika
21.05 **FILM:** Stena
23.00 **SERIJA:** Alias
23.55 Telefakt
00.35 Glas Amerike

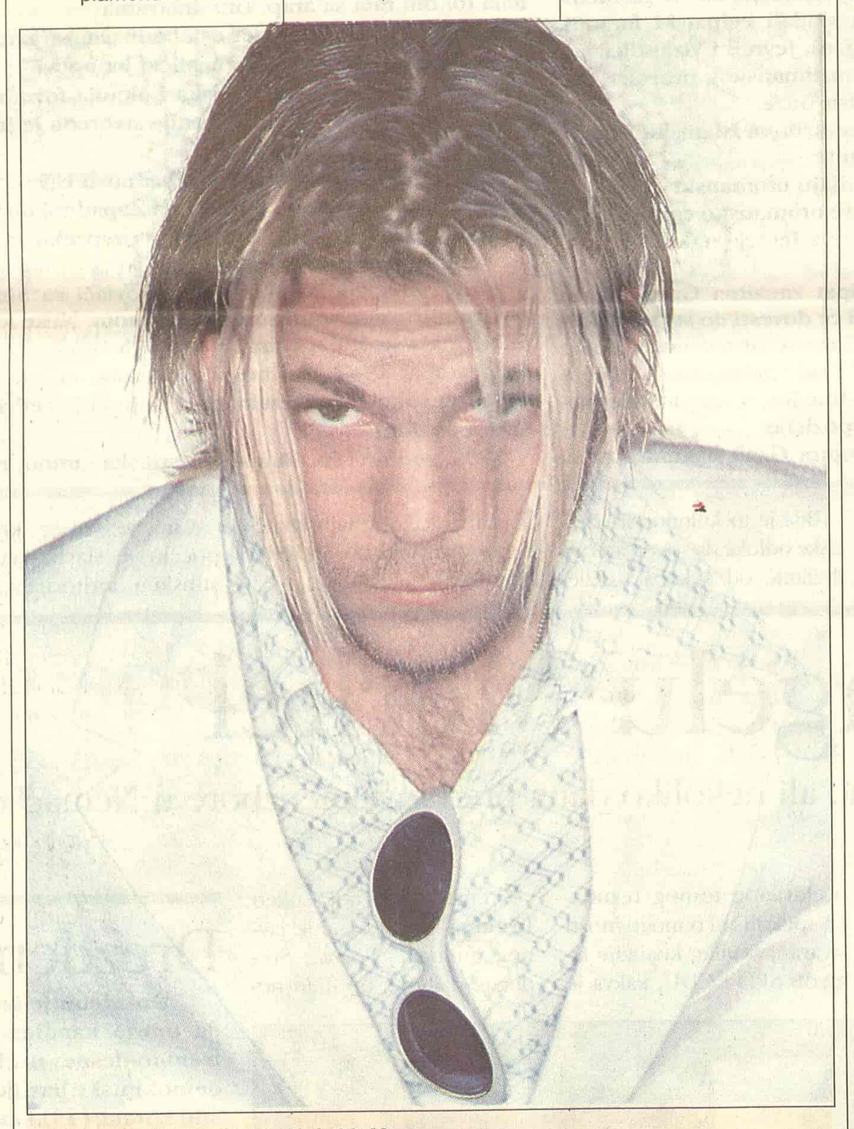

Stiven Dorf („Pa šta!", Pink 00.40

TV B 92

07.00 Sunđer Bob Kockalone
08.30 Regretsi
08.55 Vodič za roditelje
09.30 Proces TV
14.10 **SERIJA:** Nove avanture Tekile i Bonetija
15.03 Glas
16.00 **SERIJA:** Advokatura
17.00 Vesti
17.03 **SERIJA:** Apsolutno fantastične
17.30 **SERIJA:** Nepristojni ljudi
18.03 **SERIJA:** Nove avanture Tekile i Bonetija
19.15 Vesti B 92
20.00 Liga šampiona, studio
20.45 Liga šampiona: Olimpik Lion - Real Madrid
22.50 Pregled Lige šampiona
00.15 Liga šampiona: Betis - Liverpul, snimak

POLITIKA

07.00 Politikino jutro
08.10 Putujmo zajedno
08.50 Bioklinika
09.00 Zdravo je pravo
09.30 **SERIJA:** Romantična opsesija
10.30 Bioklinika
12.00 Zdravo je pravo
13.00 SMS čet
14.00 Presing
15.00 **SERIJA:** Romantična opsesija
16.00 Putujmo zajedno
18.30 Auto market
19.00 Dan
19.25 Paket aranžman
20.00 **SERIJA:** Romantična opsesija
21.00 Ekonomiks
23.00 Dan
23.30 **FILM**

TV STUDIO B

(Vesti na sat i pet minuta)
07.30 Beograde, dobro jutro
10.10 **SERIJA:** Imati ženu za prijatelja
11.10 Od A do Š
11.40 Sportsko srce
12.10 **SERIJA:** Općinjeni
13.10 **FILM:** Bube u glavi
15.10 Pogled unazad
15.35 Nedelja na hipodromu
16.10 Beograde, dobar dan
17.15 **SERIJA:** Imati ženu za prijatelja
18.00 Sport point
18.35 Recepti Laure Ravajoli
19.05 Vesti u 7 i 5
19.35 Gradski dnevnik
19.52 Vesti iz sveta
20.00 Direktno
21.05 **SERIJA:** Općinjeni
22.05 Vesti u 10 i 5
22.40 **SERIJA:** Fabrika kobasica
23.00 **FILM:** Pekinški bicikl

ART KANAL

09.30 Ordinacija Centar
10.00 Bioklinika
11.20 Maks Ku
12.00 Art pogled
13.30 **FILM:** Do samog kraja
15.15 Ordinacija Centar
16.00 Sportska galaksija
17.30 Art dokument
18.00 Gde na odmor
19.20 Svećice i sveće
20.00 Art dokument
21.00 Art fantazija
22.30 **FILM:** Ponedeljak posle čuda
00.15 Svećice i sveće

STANKOM

08.30 **SERIJA:** Kejt i Eli
10.00 SMS buđenje
12.00 **SERIJA:** Druga žena
13.00 Za bolji kvalitet života
14.00 **SERIJA:** Druga žena
15.00 **SERIJA:** Snaga ljubavi
16.00 **SERIJA:** Kejt i Eli
16.30 SMS randevu
19.00 **SERIJA:** Druga žena
20.00 Čaj za dvoje
21.00 **SERIJA:** Snaga ljubavi
22.00 **SERIJA:** Kejt i Eli
23.00 **SERIJA:** Druga žena
23.30 SMS randevu

TV MOST

07.00 Oglasnik
08.00 Crtani film
09.15 Oglasnik
09.20 Crtani film
10.30 Kviz
12.00 Oglasnik
12.15 Zdravlje
14.15 Pismo-glava
16.10 Oglasnik
16.30 Dokumentarni film
18.00 Sat info
19.00 Aktuelno
20.10 Pun glas
21.00 Negde oko devet
22.20 Astro noć
01.00 Erotski film

TV KOŠAVA

09.00 Bioklinika
10.00 Hepi aur
10.25 Astrologos
11.00 SMS džuboks
12.00 **SERIJA:** Sumnja
13.00 SMS džuboks
16.00 Šou tajm
17.00 Hepi aur
17.25 Astrologos
18.05 SMS oglasi
19.05 SMS džuboks
20.05 Idemo
21.05 **SERIJA:** Sumnja
22.05 Neodoljiva
23.05 SMS džuboks
24.00 Fantastik erotika
00.45 Seksi najt

TV NOVI SAD

07.00 Jutarnji program
08.30 **SERIJA:** Izlog strasti
09.30 Najsmešnije životinje
10.05 Egzit
12.15 Koncert u podne
13.02 Put vina: Italija
14.05 Hronika Brankovog kola
15.02 **FILM:** Smešna drama
17.00 Dnevnik
17.30 **SERIJA:** Izlog strasti
18.00 Razglednice
19.00 Najsmešnije životinje
19.30 Dnevnik
20.00 Put vina: Italija
21.00 Signali
22.00 Vojvođanski dnevnik
22.20 Opet je leto
24.00 Ponoćni dnevnik
00.15 **FILM:** Pozajmljena srca

TV CRNA GORA 1

07.00 Jutarnji program
09.10 Mali koncert
09.35 **SERIJA:** A Jang
10.00 Vijesti (12.00, 14.00)
10.05 Obrazovni program
12.10 **SERIJA:** Osveta ljubavi
13.00 **SERIJA:** Pitanje savjesti
14.05 Agrosaznanje
15.00 Meridijani
15.30 Dnevnik 1
15.45 Obrazovni program
17.15 Lajmet
17.30 **SERIJA:** Osveta ljubavi
18.30 Globus
19.00 Crtani film
19.10 Ispeci pa reci
19.30 Dnevnik 2
20.00 Loto 7 od 33
20.15 **SERIJA:** Pitanje savjesti
21.00 Aktuelnosti

22.00 ART

22.30 **SERIJA:** Bolnica
22.45 Dnevnik 3
23.05 Meridijani
23.30 **FILM:** Trag suza

Televizije zadržavaju pravo izmene programa na dan emitovanja

RTCG 1 23.30

Trag suza

Dve žene iz različitih podneblja i različitog društvenog statusa ipak vezuje jedna stvar, njihovi bivši muževi su im oteli decu. One se udružuju u kreću tragom suza, da bi pronašle svoju decu...

Režija: Donald Vraj. Uloge: Kejt Sagal, Pam Danber...

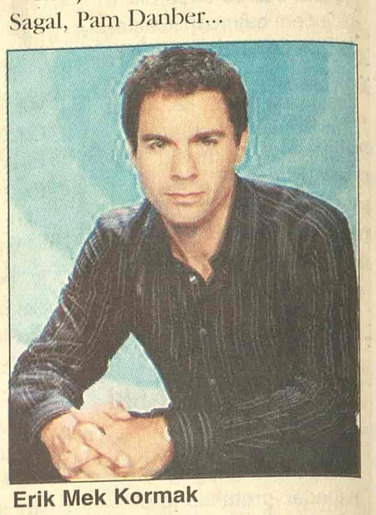

Erik Mek Kormak

TV NS1 00.15

Pozajmljena srca

Samohrana majka prelepe devojčice sanja za zaradi dovoljno para da bi otplatila novu kuću.

Pristaje da za novac, zajedno sa sedmogodišnjom ćerkom "glumi" porodicu svom neoženjenom šefu, koji na taj način želi da impresionira svog poslovnog partnera, meksičkog industrijalca tradicionalni shvatanja.

Neočekivano događaji se ne odvijaju onako kako je planirano...

Režija: Ted Kočev. Uloge: Rom Dauni, Erik MekKormak, Šon Tompson, Hetkor Elizodon.

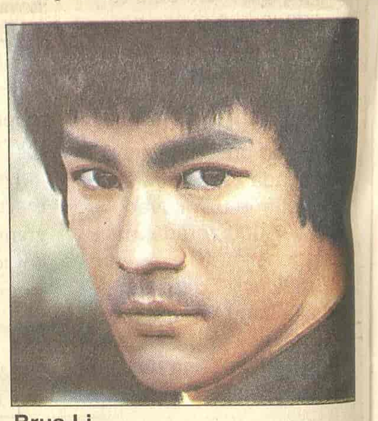

Brus Li

Pink 22.00

U zmajevom gnezdu

Majstor borilačkih veština poslat je da se infiltrira u narko klan. Jedini način da im priđe blizu je da se prijavi na takmičenje u borilačkm veštinama čiji je sponzor jedan od narko bosova...

Režija: Robert Klouz. Igraju: Burs Li, Džon Sakson, Anđela Mao, Džim Keli...

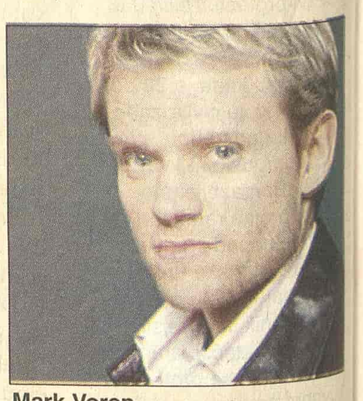

Mark Voren

RTS 1 00.15

Alovi momci

Tri mladića iz Liverpula stižu u razuzdani Čikago devedesetih godina prošlog veka. Tamo, naravno, kriminal cveta, što momcima potpuno odgovara. Ubrzo sreću gangstera Đorđa, koji ih regrutuje da rade za Ala Kaponea...

Režija: Ričard Stendeven. Igraju: Al Sapineco, Džulijan Litmen, Ričard Raundri, Kristi Mičel, Mark Voren...

KABLOVSKA

HRT 1

12.30 SERIJA: Ljubav nema cenu **14.10 SERIJA:** Porodična stvar **18.00 SERIJA:** Julija **20.05 SERIJA:** Čarolija **22.20 FILM:** Veštice iz Istvika **00.20 SERIJA:** Sikvest **01.05 SERIJA:** Mućke

HRT 2

15.30 SERIJA: ER **16.10 SERIJA:** Život s Boni **16.35 SERIJA:** Porodične nevolje **18.45 SERIJA:** Niko nije savršen **19.15 SERIJA:** Zvezdane staze **20.05 SERIJA:** Stažista **20.35** Fudbal: Lion - Real Madrid **22.40 SERIJA:** Zlatna srca **23.30 SERIJA:** Mućke **00.25 SERIJA:** Voker, teksaški rendžer **01.50 SERIJA:** CIA

NOVA TV

11.15 SERIJA: Izlog strasti **11.55 SERIJA:** Putevi ljubavi **12.50 FILM:** Raj je tamo gde si **14.25** Šaljivi kućni video **15.35 SERIJA:** Svi vole Rejmonda **16.05 SERIJA:** Ciganke **17.05 SERIJA:** Naslednica **18.00 SERIJA:** Jelena **20.10** Rijaliti šou: Bar **21.00 SERIJA:** Naša mala klinika **22.00 SERIJA:** Tanka plava linija **22.30 SERIJA:** Medij **23.25 SERIJA:** Svi vole Rejmonda **23.50 SERIJA:** DŽ. E. G **00.45** Bar

Ida Lupino (TCM, 02.40)

TCM

21.00 Little Off Set - Badgley & Mischka - Dinner at Eight Ul: Badgley Mischka **21.15** Dinner at Eight Ul: Marie Dressler **23.05** Gun Glory Ul: Stewart Granger **00.35** Green Years Ul: Charles Coburn **02.40** Hard Way Ul: Ida Lupino **04.30** Eye of Devil Ul: David Niven

HALLMARK

09.30 Incident u malom gradu **11.15** Taoc na jedan dan **13.00** Meklaudove ćerke **13.45** Dečko za Božić **15.30** Džim Hensonov čarobni pasulj **17.15** Incident u malom gradu **19.00** Meklaudove ćerke **20.00** Dani uništenja **21.45** Džordanino raskršće **22.45** Izrađivač mapa **00.30** Izbori **02.15** Džordanino raskršće **03.00** Izrađivač mapa