TV program

NAŠ IZBOR

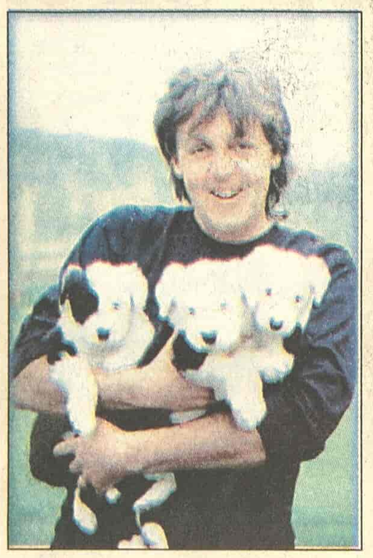

Pol Makartni

Pisac

Sledeći uspešan primer Madone, Pol Makartni je rešio da se i on oproba u pisanju knjiga za decu.

Knjiga će se naći u prodaji u oktobru ove godine, u tiražu od 500.000 primeraka. Priča o prijateljstvu veverice i žabe, inspiriše se animiranim filmom na kome je svojevermeno Makartni sarađivao.

Pol Makartni ima petoro dece, četiri sa Lindom Makartni, koja je umrla od raka 1998. godine i ćerku sa svojom drugom suprugom, bivšom manekenkom Mils Makartni.

Isto, samo drugačije

Kada je ugledala snimak svoje bebe na skeneru Britni Spirs je izjavila da je to "najbolji osećajna svetu". Trudnoća joj je, kaže, donela još jedno novo iskustvo - seks joj sada više prija nego ikad ranije. Naravno, pevačica kaže da će se posle porođaja vratiti pevanju, ali da će sve to biti drugačije, kao i čitav njen život uostalom. Biti majka i dobra supruga nemaju alternativu...

T. P.

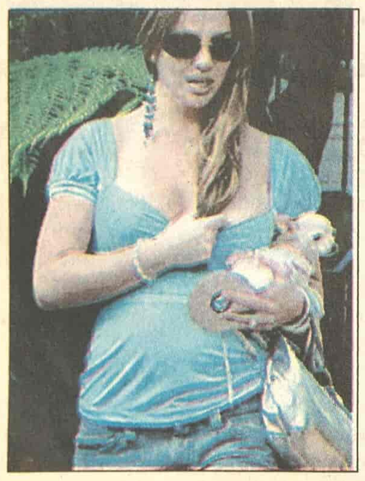

Britni Spirs

Pink 00.40

Čovek iz snova

Kris je policajka koja se bavi istraživanjem ubistava. Ima i moć da predviđa stvari. Radi na tome da dokaže da je njen prvoosumnjičeni u poslednjem ubistvu nevin. Ali, da li su njene vizije stvarne ili ih diriguje neko ko zna za njene sposobnosti? Igraju: Petsi Kensit, Brus Grinvud, Endrju MekKarti, Denis Krosbi, režija Rene Bonije.

Petsi Kensit

„Prijatelji" ponovo

Veoma je izvesno da će se šestoro prijatelja koji su popularnost stekli na malom ekranu uskoro naći i na velikom. Serija je posle višegodišnjeg uspeha definitivno okončana prošle godine, ali glavni glumci su spremni da stečenu popularnost još jednom iskoriste, i to za pozamašan honorar, kažu čak 15 miliona dolara svako od njih. Istina i u seriji "Prijatelji" sve šestoro su dobijali isti iznos, pa će se to ponoviti i na filmu...

Šestorka na okupu

Art 22.30

Hari, prijatelj koji želi dobro

Crna komedija o porodici koja je na putu za pakao. Majkl i Kler se nalaze na ivici nervnog sloma, u kolima sa troje nemoguće dece. Na kratkom odmoru sreću Hariju, sa kojim je Majkl išao u srednju školu... Glavne uloge tumače Lorent Lukas, Serđo Lopes, Matilda Sejner i sam reditelj Dominik Mol.

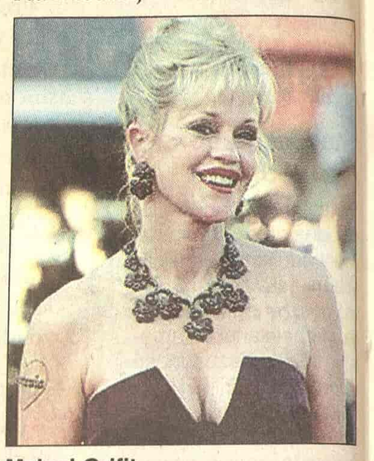

Melani Grifit

Pink 02.15

Sesil B. Dementi

U Baltimoru, ludi reditelj Sesil B. Dementi predvodi grupu filmskih radnika koji kidnapuju Hani Vitlok, hirovitu zvezdu skupih holivudskih filmova. Sesil želi da se ona pojavi u njegovom novom filmu koji govori o lošim stranama Holivuda. Od filmske ekipe zahteva potpunu apstinenciju da bi svu energiju usmerili na film. U glavnim ulogama: Melani Grifit, Stiven Dorf, Alisja Vit, Adrijan Grenije, režija Džon Voters.

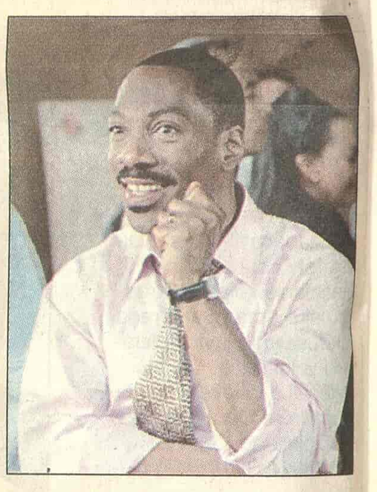

Edi Marfi

Pink 14.00

Avanture Pluto Neša

Jedan od najvećih i najuspešnijih noćnih klubova na Mesecu uništen je. Pluto, koji je s bendom svirao u tom klubu, kreće na put po Mesecu da otkrije odgovornog za podmetanje požara u klubu... Igraju: Edi Marfi, Rendi Kvejd, Rozario Doson, režija Ron Andervud.

IZJAVA DANA

Gluma

Anica Dobra, glumica:

- Gluma je uzročno-posledična, kao vođenje ljubavi ili tenis, ako je partner dobar, onaj drugih može da bude još bolji.

RTS 1

06.00 Vesti (svakog sata) 06.05 Jutarnji program 08.00 Jutarnji dnevnik 09.05 U zdravom telu 09.21 Kuvati srcem: Mladena Gojković 09.37 Slagalica, kviz 10.05 Priča o automobilčićima 11.05 **SERIJA:** Distrikt 12.00 Dnevnik 1 12.30 Kuvati srcem 12.45 **SERIJA:** Jača od sudbine 13.38 Indija iznutra 14.35 Crvena linija 15.10 Sam protiv svih, kviz 16.04 **SERIJA:** Srećni ljudi 17.00 Dnevnik 1 **TV NS** 17.25 Šta radite, bre 17.40 Beogradska hronika 18.25 Mačor super star 18.57 Slagalica, kviz 19.30 Dnevnik 2 20.00 **SERIJA:** Srećni ljudi 21.00 Jedna pesma - jedna želja 22.05 Ključ 23.04 **SERIJA:** Odeljenje za ubistva 00.00 Dnevnik 00.19 **FILM:** Neka bude svetlost

RTS 2

06.00 Folk majstori 06.57 Robi Lakatoš sa orkestrom 07.45 Agroinfo 08.00 **SERIJA:** Tintinove avanture 09.00 Trezor 09.59 Badži, mali helikopter 10.12 Čika Branin orfeum 10.26 Putokaz 10.51 Engleski jezik 11.04 Povratak dabra 11.33 Moj izbor 11.56 Ansambl za novu muziku 12.35 Eko karavan: Đerdap bez otpada 13.13 Kuvati srcem 13.31 **FILM:** Zbogom oružje 16.00 Ovo je Srbija 16.45 Televizijska prodaja 17.01 Indija iznutra 17.30 Superheroji sa ostrva snova 18.01 Balkanskom ulicom 18.55 **SERIJA:** Tintinove avanture 19.23 Dobro veče, deco 19.30 Dnevnik TV CG 20.03 The best of Exit: Rambo Amadeus 21.05 Znakovi, TV drama 22.03 TV feljton: Branko Vučićević 23.04 Dokument: Restart 00.00 **SERIJA:** Dosije X 00.50 **FILM:** Zbogom oružje 03.15 Trezor

3K

08.30 Selo moje 09.30 **FILM:** 11.00 PR privredni raport 12.00 **SERIJA:** Dragnet 13.00 Lutkice i krpice 13.30 Gastronomski dnevnik 14.00 **FILM:** Avanture Pluto Neša 16.10 **SERIJA:** Čari 17.00 **SERIJA:** Nevina 17.50 **SERIJA:** Srce u plamenu 18.45 Skrivena kamera 19.20 **SERIJA:** Pokemoni 20.00 **SERIJA:** Ljubav je kocka 20.55 MB Grand parada 22.30 Zamka 00.40 **FILM:** Čovek iz snova 02.15 **FILM:** Sesil B. dementni 04.00 Holivudska priča

BK

Naslovi od 05.55 svakog sata 05.55 Budilnik 10.10 Konan 11.00 **SERIJA:** 12.00 **SERIJA:** Ružna Beti 14.00 **FILM:** 15.55 Telefakt 16.10 **SERIJA:** Kuda idu divlje svinje 17.20 **FILM:** 18.55 Telefakt 20.00 Bez milosti 20.15 Želite li da postanete milioner? 21.00 **FILM:** Špijun koji me je voleo 23.55 Telefakt 00.35 Glas Amerike 02.00 Ulovi trofej 02.30 Konji ponovo jure 03.25 Nekst u trendu TV

B 92

07.00 Regretsi 08.00 Vesti B92 (11.00, 12.00, 13.00, 14.00, 15.00, 17.00, 18.00) 08.07 Sunđer Bob 08.25 Go Play around the city 08.55 Yellow cab 09.30 Proces TV 14.10 **SERIJA:** Kneginja Anastazija 15.03 Dokumentarna serija: Istinite priče 16.00 **SERIJA:** F/X 16.55 Go Play around the city 17.03 **SERIJA:** Vil i Grejs 17.30 **SERIJA:** Dadilja 18.03 **SERIJA:** Kneginja Anastazija 19.00 Sunđer Bob 19.15 Vesti B 92 20.00 Pozovite B92 20.30 VIN 21.00 Dokumentarni film: Suva Reka 22.20 Vesti B 92 22.30 **SERIJA:** Dadilja 23.00 **SERIJA:** Istražitelji iz Majamija 00.10 **SERIJA:** Vil i Grejs 00.35 Yellow cab 01.00 Shoo bee doo 01.55 MTV Europe

POLITIKA

07.00 Politikino jutro 08.15 Gejt A 3 09.00 Zdravo je pravo 09.30 **SERIJA:** 11.30 Leks medika 12.00 Zdravo je pravo 13.00 Crtani film 14.00 Auto fleš 15.00 **FILM:** 17.00 Ordinacija 18.00 Pariski krug 19.00 Dan 20.00 **SERIJA:** 21.00 Presing 22.30 Ikar 23.00 Dan 23.30 **FILM:** 15.00 **SERIJA:** Zakon i red 16.00 Kao nikad do sad 17.00 **FILM:** 19.00 **SERIJA:** Dangube 19.30 Triki kviz 19.55 **SERIJA:** Ciganke 20.50 **SERIJA:** Dangube 22.00 **SERIJA:** Red i zakon 22.45 Tajm kod 23.00 Čitač 23.30 **SERIJA:** Dragnet 00.15 3K SMS čet

RTV PINK

05.10 Skrivena kamera 05.15 **SERIJA:** Pozorište Reja Bredberija 06.00 **SERIJA:** Pokemoni 06.30 MB grand 08.00 **SERIJA:** Ljubav je kocka 09.00 Balkan net 10.00 **SERIJA:** Srce u plamenu 11.00 **SERIJA:** Nevina 12.15 Lepota, zdravlje i još ponešto tro 10.10 Učiteljica života 12.10 **SERIJA:** Providens 13.10 **FILM:** Rikošet 15.10 **SERIJA:** Svet muškaraca 15.30 Pop corn 16.10 Beograde, dobar dan 17.15 Sport point 18.00 Nedelja na Hipodromu 18.35 Recepti Laure Ravajoli 19.05 Vesti u 7 i 5 19.33 Gradski dnevnik 19.52 Vesti iz sveta 20.05 Tri tačke 20.35 Pogled unazad 21.00 **SERIJA:** Providens 22.05 Vesti u 10 i 5 22.35 Interkult 23.00 Nivo 23 00.15 **FILM:** Henrijeva pravila

TV ART

08.30 Kulinarske majstorije 10.05 Program plus 12.00 Art dokument 13.30 **FILM:** Ljubav, laži i strast 3. 16.00 Popodne na Artu 18.10 Gde na odmor 18.30 Program plus 19.15 Priče o muzici 20.00 Art pogled 20.30 Art dokument 21.10 jutro 11.10 Pusti nešto narodno 12.05 Mali koncert 13.15 Pusti nešto narodno 14.00 Zabavi me 16.25 Pusti nešto narodno 17.00 **SERIJA:** Zemlja nade 18.00 Muzički miks 19.00 Ćirilica 20.00 Kviz: Tragač 21.00 SMS

KANAL 9 KG

08.10 **SERIJA:** Plavci Pacifika 09.30 Flash (12.15, 18.30, 20.00, 22.00) 10.00 Vesti (12.00, 16.00) 10.10 **SERIJA:** Marko Polo 11.10 Portal (15.30) 11.30 Idu dani 12.35 **VIKEND FILM** (II deo) 14.00 U našem ataru 14.30 Putopis 16.30 **SERIJA:** Marko Polo 17.30 Šumadijska razglednica 19.00 Objektiv I 20.15 Zona sporta 20.40 Ogledalo 21.10 Rezervisano vreme 22.30 Objektiv II 23.00 **SERIJA:** Plavci Pacifika

TV NOVI SAD

1 07.00 Jutarnji program 08.30 **SERIJA:** Izlog strasti 10.05 Treće poluvreme 13.02 **SERIJA:** Zelenooki konjanici 14.05 Indeks 15.02 **FILM:** Pusti snovi 17.00 Dnevnik 17.30 **SERIJA:** Izlog strasti 18.00 Razglednice 19.30 Dnevnik 20.00 **SERIJA:** Zelenooki konjanici 21.00 Središta svetskih kultura: Rems 22.20 Vojvođanske zlatne žice 24.00 Dnevnik 00.15 **FILM:** Viseći vrt

TV CG 1

07.00 Jutarnji program 09.30 Serija za djecu: Mastionica maštaonica 09.50 Crtana serija: Merlin - čarobno štene 10.00 Vijesti (12.00 ,14.00) 10.05 Obrazovni program 12.10 **SERIJA:** Osveta ljubavi 13.00 **SERIJA:** Eliza 14.05 Made in Montenegro 14.35 Fokus 15.10 Meridijani 15.30 Dnevnik 1 15.45 Obrazovni program 17.15 Lajmet 17.30 **SERIJA:** Osveta ljubavi 18.30 Dokumentarni program 19.00 Ispeci pa reci 19.30 Dnevnik 2 20.00 **SERIJA:** Eliza 20.50 Nikoljdanski ustav 22.00 Porodični album 22.30 Meridijani 22.45 Dnevnik 3 23.15 **FILM:** Rambo 3 00.55 Otvoreno 02.25 **SERIJA:** Eliza

Televizije zadržavaju pravo izmene programa na dan emitovanja

Rodžer Mur i Barbara Bah

BK 21.00

Špijun koji me je voleo

Kada ogromni podvodni objekat otme američku i rusku podmornicu, globalna napetost raste do same ivice oružanog sukoba. Da bi našao pravog krivca Bond udružuje snage sa lepim ruskim agentom Anjom Amasovom... Igraju Rodžer Mur, Barbara Bah, Kurt Jirgens, Ričard Kil, režija Luis Gilbert.

Srpsko srpski rečnik 22.00 Svećice i sveće 22.30 **FILM:** Hari, prijatelj koji želi dobro 01.00 SMS noć

STANKOM

09.00 Gospodin Mufljuz 10.00 SMS buđenje 13.00 **SERIJA:** Nevestin veo 14.00 **SERIJA:** U srcu grada 15.00 **SERIJA:** Nestašne godine 16.00 **SERIJA:** Druga žena 17.00 Gospodn Mufljuz 17.30 SMS randevu 19.00 **SERIJA:** Nevestin veo 20.00 Za bolji kvalitet života 21.00 **SERIJA:** Snaga ljubavi 22.30 **SERIJA:** Nestašne godine 23.30 SMS randevu

PALMA

08.10 **SERIJA:** Zemlja nade 09.00 Muzika za dobro

TV STUDIO B

(Vesti na sat i pet minuta) 07.05 Beograde, dobro ju-

KABLOVSKA

HRT 1

09.15 **SERIJA:** Čarolija 11.10 Opra Vinfri šou 12.30 **SERIJA:** Zrela ljubav 13.20 Maja, talk show 14.10 **SERIJA:** Ed 18.45 Najslabija karika, kviz 20.10 Latinica: Kontroverze o Stepincu 02.10 **SERIJA:** Život sa Boni

HRT 2

12.00 **SERIJA:** Enterprajs 1 15.05 **FILM:** The Buybye Ski-hihg I. Q. Murder Case 17.20 **SERIJA:** Povratak Arsena Lupina 20.05 **SERIJA:** Bez traga 21.55 **SERIJA:** Vupi 22.20 **SERIJA:** Ko živ, ko mrtav 23.05 **FILM:** One Man's Nego

NOVA TV

08.45 **SERIJA:** Rubi 09.45 **SERIJA:** Zatočenica 10.45 **SERIJA:** Ciganke 11.45 Red Carpet 13.10 **SERIJA:** Sve je relativno 13.40 **SERIJA:** Dream Team 14.10 **SERIJA:** Izlog strasti 14.50 **SERIJA:** Nauči me voljeti 15.45 **SERIJA:** Ciganke 16.50 **SERIJA:** Zatočenica 17.50 **SERIJA:** Rubi 19.35 Taxi-Free, reality show 20.00 Jedan na jedan, talk show 21.00 **FILM:** Iz džungle u džunglu 23.05 **FILM:** Pakleni šund

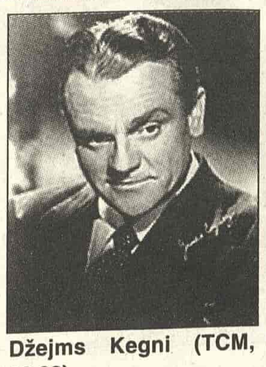

Džejms Kegni (TCM, 02.00)

HALLMARK

07.30 **FILM:** Kad odrastemo 09.15 **FILM:** Džonijeva devojka 10.45 **FILM:** Sara, obična i visoka 12.30 **FILM:** U potrazi za Bakom Mekhenrijem 14.15 **FILM:** Kad odrastemo 16.00 **FILM:** Džonijeva devojka 17.30 **FILM:** Sara, obična i visoka 19.15 **FILM:** Prekšrena obećanja 21.00 **SERIJA:** Džordanovo raskršće 22.00 **FILM:** Ubistvo u Midsameru: Mrtvačevi momci 23.45 **FILM:** Ubistva u Ru Moržu 01.30 **SERIJA:** Džordanovo raskršće 02.30 **FILM:** Ubistva u Midsameru: Mrtvačevi momci

TCM

21.00 Gigi Ul: Leslie Caron 22.55 Tortilla Flat Ul: Spencer Tracy 00.35 Hysteria Ul: Robert Webber 02.00 Each Dawn i Die Ul: James Cagney 03.30 The Mask of Fu Manchu Ul: Boris Karloff 04.40 Little Ceaser Ul: Edward G. Robinson