ТЕЛЕСЕНСАЦІЯ

№8, СЕРЕДА, 24 ЛЮТОГО 2010 р.

Сенсації, програма та реклама

Ліндсей Лохан виставила себе на аукціон

Аль Пачіно зніметься у трилері

с. 3

Бен Стіллер стане грабіжником

с. 7

Елтон Джон назвав Ісуса Христа геєм

с. 15

УТ-1

06.00 "Доброго ранку, Україно!"
06.00 Ранкова молитва
06.05 Православний календар
06.10, 07.00, 08.00, 12.00, 15.00, 18.00, 21.00 Новини
06.20, 07.15, 08.10, 23.10 Новини спорту
06.25, 07.20, 08.15, 23.15 Щоденник Олімпіади
06.30, 07.25, 08.20 Події очима майбутнього
06.35, 07.30, 08.35, 09.00, 10.45, 12.20, 15.25, 19.40, 23.20 Погода
06.40, 07.35, 08.30 567 - Поїхали!
07.10 Ера бізнесу
07.45 Автодрайв
08.25 М/ф
09.10 Світ спорту - хроніка Ванкувера
09.45, 05.00 Легко бути жінкою
11.20, 04.30 Життя триває..
12.10, 15.15, 18.10, 21.25 Діловий світ
12.30 XXI зимові Олімпійські ігри. Хокей. Фінал (чол.)
14.30 Вікно в Америку
16.00 Індиго
16.55, 03.35 Д/с "Перші погляди", 1 с.
18.20 Український вимір
18.45 Euronews
19.00 Точка зору
19.50 XXI зимові Олімпійські ігри. Церемонія закриття
21.40 XXI зимові Олімпійські ігри. Церемонія закриття (продовження)
22.50 Трійка, Кено
23.00, 00.00 Підсумки
23.25 Від першої особи
00.15 Інтерактивний проект "Острів скарбів"
01.20 Культурно-мистецький арсенал. Класік-прем'єр. Збірник
01.55 Співаємо французькою
02.45 Д/ф "Смарагди для Врубеля"

УТ-2

06.10 Т/с "Янгол-охоронець"
06.55, 07.35, 08.05, 09.20 "Сніданок з 1+1"
07.00, 08.00, 09.00, 17.15, 19.30, 23.15, 04.05 ТСН
07.10 М/ф "Улюблений прибулець"
10.00 х/ф **"Весілля"**
12.10, 18.25 Т/с "Тільки кохання"
13.05, 17.30 "Справжні лікарі"
14.05 "Криве дзеркало
16.00 "Шість кадрів"
16.10 Т/с "Не родись вродлива"
19.25 "Погода"
20.10 Т/с "Історія зечки"
21.15 Т/с "Маргоша"
22.15 Т/с "Барвіха"
23.40 "Проспорт"
23.50 х/ф **"Таємниця острова скелетів"**
01.40 "Документ"
02.40 к/к **"Задуха"**
04.25 х/ф **"Однокласниці"**

Інтер

06.10 "Знахарі"
06.50 "Шалені татусі"
07.00, 07.30, 08.00, 08.30, 09.00, 12.00, 18.00 Новини
07.10, 07.35, 08.10, 08.35 "Ранок з Інтером"
09.15 Т/с "Повернення Мухтара-2"
11.20 "Детективи"
12.10 Т/с "Менти. Вулиці розбитих ліхтарів-5"
13.15 х/ф **"Найчарівніша та найпривабливіша"**
15.05 "Зрозуміти. Пробачити"
15.45 "Жди меня"
17.20, 03.40 Т/с "Сусіди"
18.15, 04.05 "Судові справи"
19.00 Т/с "Кармеліта. Циганська пристрасть"
20.00, 01.45 "Подробиці"
20.30 Т/с "Обручка".
21.30 Т/с "Доярка з Хацапетівки"
23.45 Д/п "Блискавка-убивця. Погоня за кульовою"
00.45 Д/п "Найзагадковіші місця землі"
02.15 х/ф **"Бермудський трикутник"**
04.45 "Гід країнами світу"
05.35 Уроки тітоньки Сови

ICTV

05.00 Служба розшуку дітей
05.05, 07.40, 08.40, 01.00, 04.15 Погода
05.10 Країна має знати!
05.40 Факти тижня з Оксаною Соколовою
06.25, 07.50 Ділові факти
06.30 300 сек/год
06.40 Світанок
07.45 Факти. Ранок
08.00, 08.55, 12.55, 19.10, 00.55 Спорт
08.05 ПроZірок
08.35 300 сек/час
08.45 Факты. Утро
09.00 х/ф **"Клятва"**
11.35 Т/с "Солдати. Дембельський альбом"
12.40, 13.00 Анекдоти по-українськи
12.45 Факти. День
13.25 Т/с "Каменська"
14.45, 22.00 Т/с "По закону"
15.40 Т/с "Вулиці розбитих ліхтарів"
16.50 х/ф **"Рембо-4"**
18.45 Факти. Вечір
19.15 Надзвичайні новини з Костянтином Стогнієм
19.50 Т/с "Убивча сила"
23.00, 04.20 Свобода слова з Андрієм Куликовим
01.10 Надзвичайні новини
01.35 х/ф **"Гадюки".**
03.50 Факти

П'ятий канал

14.00 Програма передач
14.05, 16.10, 17.50, 23.50, 03.20, 04.55 "Погода в Україні"
14.10 "Своїми очима"
14.30 "5 елемент"
15.00, 16.00, 17.00, 18.00, 19.00, 20.00, 21.00, 22.30, 23.00, 00.00, 01.00, 03.00, 04.00, 05.00 "Час новин"
15.10, 18.25, 22.50, 00.25, 04.25, 17.20 "Погода на курортах"
15.15, 16.15 Народне ток-шоу "Майдан"
17.30, 03.30 "Територія закону"
18.30, 02.20, 04.15 "Хроніка дня"
18.45, 04.45 "Київський час"
19.30, 01.15 "Новий час"
20.30, 21.20, 01.40 "Час"
22.00, 02.30, 05.30 "Велика політика"
22.40, 23.20, 05.20 "Бізнес-час"
23.30, 04.30 "Час-Тайм"
00.15, 03.10, 05.10 "Час спорту"
00.30 "Автопілот-новини"
00.40 "Ресторанні новини"
03.25 "Огляд преси"

СТБ

06.00 "Документальний детектив. Полювання на красу"
06.25 "Бізнес+"
06.30 "Документальний детектив. Мовчазний свідок"
06.55 Т/с "Комісар Рекс"
08.00 х/ф **"Корона Російської імперії, або Знову невловимі"**
11.35 "Битва екстрасенсів. "Чорні" та "білі"
12.55, 23.15 "Битва екстрасенсів"
13.55 "Чужі помилки. Прокляття Дикої орхідеї"
14.55, 15.55 "Давай одружимося"
16.55 "Неймовірні історії кохання"
18.00, 22.00 "Вікна-Новини"
18.15, 22.20 Т/с "Анатомія Грей"
19.10 "У пошуках істини. Калігула: хвора пристрасть імператора"
20.10 "Чужі помилки. Гріхи матерів"
21.25 Т/с "Кулагін і Партнери"
00.35 "Вікна-Спорт"
00.45 "Бізнес"
00.50 х/ф **"34-й швидкий"**

Новий канал

05.50 Т/с "Примітки про вагітність"
06.10 Т/с "Серцеїдки"
07.00, 07.35, 08.35 "Підйом"
07.30, 08.30, 19.20, 01.20 Погода
09.00 х/ф **"Обладунки бога-2"**
11.30, 16.00 Т/с "Пліткарка"
12.50 Т/с "Так сказав Джим"
13.30, 19.00, 00.55 Репортер
13.35 М/с "Сильвестр і Твітті"
13.50 М/с "Сімейка Аддамсів"
14.30, 15.55 Teen Time
14.35 Т/с "Ханна Монтана"
14.50, 20.25 Т/с "Ранетки"
16.50, 21.45 Т/с "Татусеві дочки"
18.00, 22.50 Т/с "Щасливі разом"
19.15, 01.15 Спортрепортер
19.25, 23.35 Т/с "Солдати-16"
01.25 Служба розшуку дітей
01.30 х/ф **"Щоденник Сюзанни для Ніколаса"**
03.00 Третій зайвий
03.40 Студія Зона ночі Культура
03.45 Костянтин Степанков. Спомин після життя ф.1
04.40 AD FONTES. Повернення до джерел
04.55 Студія Зона ночі
05.00 Невідома Україна
05.50 Зона ночі

ТЕТ

06.30, 01.30, 02.30, 03.30, 04.30, 05.30 7 VJ
07.00, 01.00, 02.00, 03.00, 04.00, 05.00, 06.00 Сьоме небо
07.30, 19.30 "Дом-2"
08.30 Ранковий мультик
09.00 "Пустотливі пальчики"
09.30, 00.30 "Дивись, хто прийшов!"
10.00 Інтерактивний проект
11.00, 16.00 "Фактор страху"
12.00 Т/с "Баффі - переможниця вампірів", 40 с.
13.00 "Давай одружимося"
14.00 М/с "Екшнмен", 5 с.
14.30 М/с "Мумії повертаються", 22 с.
15.00 М/с "Бешкетник Денніс, 34-35 с.
17.00 Т/с "Баффі - переможниця вампірів", 41 с.
18.00 Т/с "Чи боїшся ти темряви?"
18.30 "Єралаш"
20.30 Т/с "Універ"
21.30 Т/с "Секс і місто", 41 с.
22.00 "Вікна"
23.00 "Дом-2" Спецвипуск
23.30 Т/с "Клуб" (2), 41 с.
01.45, 02.45, 03.45, 04.45, 05.45 Сім новин

НТН

06.00 "Історія українських земель"
06.30 х/ф **"Потяг на Юму"**
08.45 "Правда життя". Дауншифтери
09.20, 22.00 Т/с "CSI: Маямі"
10.10, 23.00 Т/с "Закон і порядок"
11.05 Т/с "Морозов"
13.20 х/ф **"Диявол та Деніел Вебстер"**
15.30 х/ф **"Тихі омути"**
18.25, 03.40 "Агенти впливу"
19.00, 21.30, 00.00, 02.25, 05.10 "Свідок"
19.25 Т/с "Меч"
00.30 х/ф **"Тварюка"**
03.00 "Мобільні розваги"
03.15 "Речовий доказ"
04.10 "Правда життя"
05.35 "Легенди бандитської Одеси"

Тоніс

06.00 Морський відеожурнал
06.30 Переможний голос віруючого
07.00 Медицина
07.25, 08.55, 14.55, 18.50, 23.55, 05.45 Погода
07.30, 23.50 Press Огляд
07.35 Солодка казка
08.00, 20.55 Атлас відкриттів
09.00, 22.50 Круїз
09.30, 15.00, 02.15, 05.00 Твій хіт
10.35 Спецпроект
11.00 Екстремікс
12.05 Навколосвітня подорож
13.00 Погляд у майбутнє
15.30 х/ф **"Втеча на свободу"**
17.30 Однокласники
18.30, 20.30, 23.30, 05.35 "24 години"
18.40, 23.40, 05.20 "Життя"
18.55, 04.15 Адреналін
20.00 Сильні світу сього
21.50 Медичний детектив
22.20 Таємниці, магія та чаклунство
23.15 Переваги для розваги
00.00 Таємниці долі
02.45 х/ф **"Льодовиковий удар"**

ТРК Україна

06.00, 06.45, 05.50 Срібний апельсин
06.30, 17.00, 19.00, 03.30 Події
07.00 Т/с "Єфросинія", 5 с.
08.00 Т/с "Слід", 173 с.
08.55 Т/с "Безмовний свідок"
10.00 Т/с "Глухар - 2. Продовження", 35 с.
11.00 Т/с "Сонька - Золота ручка", 1, 2 с.
13.00 Т/с "Батьківщина чекає", 1 с.
14.00 Т/с "Безмовний свідок - 3"
14.40 Т/с "Слід", 174 с.
15.35, 02.40 Щиросерде зізнання
16.00 Федеральний суддя
17.12, 19.20, 03.50 Спортивні події
17.15 Критична точка
18.00 Т/с "Єфросинія", 6 с.
19.30 Шустер Live
20.20 Т/с "Глухар - 2. Продовження", 36 с.
21.20 х/ф **"Люди в чорному - 2"**
23.10 х/ф **"Білі ципоньки"**
01.10 Т/с "Життя як вирок", 1, 2 с.
04.00 Дитяча Нова Хвиля - 2009. День третій

М-1

07.00, 08.00, 08.40 Guten Morgen!
07.30, 17.30 Флінстоуни
08.30, 19.55 Булки
09.00 E! News weekly
09.40, 10.10, 12.40, 14.10, 18.10, 19.30, 21.30, 22.40, 00.10 Хіти Non-Stop
10.00, 12.00, 14.00, 18.00, 22.30, 00.00 eMOneNews
11.00, 20.00 CoolBaba.cc
12.10 Весілля для тебе
13.30, 19.00 Новіє Рускіє Горкі
15.00 Чіпси-чікси-лавандос
17.00 Ікра
21.00 Hollywood Buzz

Мегаспорт

06.00, 16.00 Покер. World Poker Tour
07.40 In версія. Володимир Сидоренко
08.20 Неспортивне життя. Інеса Кравець
09.00, 21.00 Професійний бокс
11.50, 23.00 Бої без правил
13.00, 20.00 Професійний бокс. KOTV Classics
14.00, 02.00 Легка атлетика. Seat DecaNation. Париж
18.05 Футбольний огляд "Goalissimo"
19.15 KOTV News
23.55 Покер. Professional Poker Tour
04.00 Баскетбол. Євроліга. "Цибона" (Хорватія) - "Барселона" (Іспанія)

м. Тернопіль ТВ-4

06.00, 10.00, 18.00, 01.05 Т/с "Гра в кохання"
06.45, 09.15, 10.45 Ранковий фітнес
07.00 Провінційні вісті. Тиждень
07.30, 18.50, 20.55 22.30 01.00 Оголошення. Бюро знахідок
07.35 Знати більше
08.30 Переможний голос віруючого
09.00, 00.15 Час-Тайм
09.30 "Справжня ціна"
09.45 "Таїна сузір'їв", гороскоп Івана Круп'яка
11.00, 16.10 Дитяча година
12.00 "Сім'я від А до Я"
12.30 Вікно в Америку
13.00 "Зроблено руками"
13.30, 17.00 "Адреналіновий вибух"
14.00 х/ф **"Тільки після вас"**
16.00, 19.00, 22.00 00.30 Провінційні вісті
17.30 "Гал-кліп"
19.30 Соціальна підтримка
20.00 Наші вітання
21.00, 02.00 Леді SP+
21.30, 02.30 "Гамма смаку"
22.35, 04.00 х/ф **"Кришталевий камінь"**
03.00 Хіт-парад

ІНТБ

07.00, 07.40, 08.40, 16.00 Мультсалон
07.10, 08.10, 11.15, 13.25, 15.25, 17.25 "Сінема"
07.15, 08.15 Новини, Новин з павутини, Погода, Гороскоп, Хронограф, Афіша
09.00, 13.30, 15.30, 22.50 Український хіт
10.00 Новини, Новин з павутини, Погода, Гороскоп, Хронограф, Афіша, Телебіржа
10.30 Арт-Терія
11.00, 17.30, 22.35 "Про сім'ю"
11.20, 21.15 "В гості до світу"
11.40, 22.25 "Джунглі шоу-бізнесу"
12.00 "Влада відповість"
13.00, 15.00, 17.00 Новини, Новин з павутини, Хронограф, Афіша, Телебіржа
18.00 "Життя-буття"
18.30, 22.00, 23.30 Новини, Новини з павутини, Погода, Гороскоп, Хронограф, Афіша, Телебіржа
19.05 "За і проти"
19.30 "Подоляни"
20.00 Д/с "Унікальна Україна"
20.30 Новини, Телебіржа
20.50 Дитяча казка "Сонники"
21.00 "Добра новина"
21.30 Д/с "Загадки археології"
00.00 До півночі далеко
01.00 Електростанція
02.00 Рок-н-рол до рання
05.00 Кімната відпочинку

м. Тернопіль ТТБ

07.30, 19.20, 23.20 Погода
07.35, 15.30 "Вони прославили наш край". (Брати Теленки)
07.55, 15.50 "Пісні нашого краю"
08.00 - 10.00 "Ранок з ТТБ"
10.00 "Відверті діалоги"
10.30 Телеекскурсія. Кришталевий храм
10.40 "Долі людські"
11.00 М/ф
11.20 "Портрети дикої природи". (Міфи Африки)
11.40 "Галицький гумор"
12.00 "Абетка гурмана"
12.20 "Забуті пісні"
12.30 "Літературна вітальня"
13.00, 16.00, 19.00, 21.30 "Вісті ТТБ"
13.10 "Дзвенить піснями рідний край". (Співає "Зоринка")
13.55 х/ф **"Київські прохачі" ?**
15.00 Мультикалейдоскоп
16.10 Україна: час місцевий. Мовлення територіальних громад
19.25 "Тема пік"
19.30 Програма для іменинників "Пісня в дарунок"
19.40 На музичній хвилі
19.45 "Євроінтеграція - шлях у завтра"
20.00 Муз. фільм "Час рікою пливе"
20.30 "Час країни"
20.45 "Вечірня казка"
21.00 "Я хочу сказати"
21.15 "Західний експрес"
21.50 "Україна невідома". (Київський період в історії України)
22.05 Д/ф "Тарас Шевченко. "Заповіт", 1 с.
22.45 "Велети духу і слави. Українська місія"
22.50 "Літопис". ("Два кольори часу". Т. Яблонська)

ОРТ международное

05.00, 09.00, 12.00, 15.00, 18.00, 04.00 Новости
05.05 "Доброе утро"
09.15 "Малахов+"
10.20, 02.20 "Модный приговор"
11.20 "Контрольная закупка"
12.15 "Участок"
13.15, 01.45 "Детективы"
14.00 Другие новости
14.20 "Понять. Простить"
15.20, 04.05 Т/с "Монтекристо"
16.15 "Спальный район"
16.55 "Федеральный судья"
18.15, 03.10 "Давай поженимся!"
19.10 "След"
20.00 "Жди меня"
21.00 "Время"
21.30 Т/с "Попытка Веры"
22.30 "Владислав Листьев. Мы помним"
23.30 "Школа"
00.00 Ночные новости
00.15 "Познер"
01.15 "Гении и злодеи"

ОРТ 1 канал

07.00, 10.00, 13.00, 16.00, 19.00, 06.00 Новости
07.05, 10.15 "Доброе утро"
11.05 "Малахов+"
12.00, 03.20 "Модный приговор"
13.20 "Контрольная закупка"
13.40, 02.30 "Участок"
14.30 "Детективы"
15.00 Другие новости
15.25 "Понять. Простить"
16.40, 05.10 Т/с "Монтекристо"
17.30 "Спальный район"
18.00, 04.10 "Федеральный судья"
19.30 "Давай поженимся!"
20.20 "След"
21.00 "Жди меня"
22.00 "Время"
22.30, 06.05 Т/с "Попытка Веры"
23.30 "Владислав Листьев. Мы помним"
00.25 "Школа"
01.00 Ночные новости
01.10 "Познер"
02.00 "Гении и злодеи"

РТР

03.55, 21.50 Церемония закрытия XXI Зимних Олимпийских игр в Ванкувере
05.30 "Утро России"
08.05 х/ф **"Единственная"**
10.00, 13.00, 16.00, 19.00 Вести
10.30, 13.30, 16.15 Местное время. Вести-Москва
10.50 х/ф **"Сладкая женщина"**
12.40 Вести. Дежурная часть
13.50 х/ф **"Найденыш"**
15.30 "Кулагин и партнеры"
16.35 Т/с "Ефросинья"
17.35 Т/с "Дворик"
18.00 Т/с "Слово женщине"
19.30 Местное время. Вести
19.50 "Спокойной ночи, малыши!"
20.00 Т/с "Котовский"
23.50 "Олимпийское спокойствие. Секреты безопасности"
00.45 х/ф **"Игра на выживание"**
02.40 "Комната смеха"

РТР планета

05.00 "Утро России"
09.05, 00.25 "Наука выживать. Евгений Тарле"
10.00, 13.00, 16.00, 19.00 Вести
10.25 х/ф **"Случайный попутчик"**
12.05, 22.15 Т/с "Две стороны одной Анны"
13.30, 01.30 "Суд идет"
14.20 х/ф **"Из жизни начальника уголовного розыска"**
16.15, 01.05 "Кулагин и партнеры"
16.45, 02.30 Т/с "Кармелита. Цыганская страсть"
17.35, 03.15 Т/с "Однажды будет любовь"
18.25 Т/с "Дворик"
19.45 Т/с "Крем"
21.25, 04.00 "Обвиняется Чарльз Дарвин"
23.05 х/ф **"Приваловские миллионы", 1 с.**
02.15 Вести-спорт

НТВ

05.05 Т/с "Графиня де Монсоро"
06.00 "Сегодня утром"
07.30 "Кулинарный поединок"
08.30 Чрезвычайное происшествие. Обзор за неделю
09.00, 12.00, 15.00, 18.00, 22.15 Сегодня
09.20 "Средний класс"
10.00 Т/с "МУР есть МУР-2"
11.00 Суд присяжных
12.30 Т/с "Закон и порядок"
14.30, 17.30 Обзор. Чрезвычайное происшествие
15.30 Т/с "Возвращение Мухтара-2"
18.30 Т/с "Глухарь. Продолжение"
20.30 Т/с "Тульский - Токарев"
22.35 Честный понедельник
23.25 "Школа злословия". Ток-шоу
00.15 Роковой день
00.45 х/ф **"Заткнись и поцелуй меня"**
02.35 х/ф **"Охота на призраков"**
04.25 М/с "Сильвестр и Твити: загадочные истории"

НТВ мир

06.00, 09.00, 12.00, 15.00, 18.00, 22.15 Сегодня
06.10 Сегодня утром
07.30 Ты не поверишь!
08.15 "Женский взгляд" О.Пушкиной
09.25 Средний класс
10.00 "Кулинарный поединок"
11.00 Дачный ответ
12.40 "Программа максимум"
13.40 "Русские сенсации"
14.30, 18.35, 02.05 Обзор. Чрезвычайное происшествие
15.35 Чрезвычайное происшествие. Обзор за неделю
16.05 Т/с "Возвращение Мухтара-2"
17.00, 00.25 Т/с "УГРО-2". ф.4. "Шантаж", 1 с.
19.00 Т/с "Таинственный остров"
19.30 Час суда
20.15 Т/с "Правило лабиринта", 5 с.
21.15 Т/с "Глухарь. Продолжение"
22.40 Т/с "Литейный"
23.35 Честный понедельник
01.20 "Алтарь победы. Каратели"

НТВ Наше кино

05.00 "Летучая мышь", 1 с.
06.15 "Летучая мышь", 2 с.
07.35 "Букет мимозы и другие цветы"
08.55 "Под стук колес"
10.15 "Не могу сказать "Прощай"
12.00 "Сыщики-3", 7 с. "Шерше ля бабу"
13.00, 21.00 "Лапа"
14.35, 22.35 "...И другие официальные лица"
16.10, 00.10 "Путевка в жизнь"
17.50, 01.50 М/ф "История одного преступления"
18.15, 02.15 "Соучастники"
20.00, 04.00 "Сыщики-3", 8 с. "Бенефис"

RTVI

06.00 "Германия за неделю"
07.00 "Окно в Европу"
07.30 "М/ф
08.00 "Полный альбац"
09.00 Т/с "Я научу тебя любить", 118 с.
10.00 Т/с "Авантюристка" ф.4 "Отпуск на тот свет", 3 с.
11.00 "Грани недели" с В.Кара-Мурзой
12.00 "Осторожно, история!"
13.00 х/ф **"Бумбараш", 1 с.**
15.00, 02.00 Т/с "Я научу тебя любить", 119 с.
16.00, 18.00, 19.00, 20.00 "Анонс"
16.08, 18.08, 01.00 "Особое мнение"
17.00, 05.00 Т/с "Шторм", 159 с.
19.07 "Своими глазами"
20.07, 04.00 "Цена победы"
21.00, 03.00 Т/с "Авантюристка", ф.4 "Отпуск на тот свет", 4 с.
22.00 "Сейчас в мире"
23.00 х/ф **"Концерт для крысы"**

REN-TV

05.00 "Неизвестная планета": "НЛО: русская версия", 1 ч.
05.30, 10.00, 14.00 "Час суда"
06.30, 12.00 "Званый ужин"
07.30 Т/с "Солдаты - 3"
08.30, 11.30, 15.30, 18.30, 22.30 "Новости 24"
09.00, 17.30, 22.00 "В час пик"
11.00 "Фантастические истории": "Проклятие драгоценных камней"
13.00 "В час пик" Подробности
15.00, 02.15 "Детективные истории": "Коварство без любви"
16.00 "Громкое дело": "Миллионеры из "хрущоб"
17.00 "Фантастические истории": "Куклы. Игрушки Сатаны"
19.00 Т/с "Меч"
20.00 Т/с "Солдаты. Дембель неизбежен!"
21.00 "Громкое дело": "Код потрошителя"
23.00 "Военная тайна"
00.00 "Репортерские истории"
00.45 х/ф **"Черный ящик"**
02.40 "Когда хорошие питомцы становятся плохими", 2 ч.
03.25 "Неизвестная планета": "Мексиканские призраки"
04.15 Ночной музыкальный канал

TVCI

06.00 "Настроение"
08.15 "Энциклопедия". Джакомо Пуччини
08.20 "Постскриптум"
09.20, 17.50, 00.30 Т/с "Исцеление любовью"
10.10, 18.40 "Особая папка"
10.50, 04.45 Д/ф "Москва Первопрестольная"
11.15 М/ф "Алиса в Зазеркале", 1 с.
11.30, 14.30, 17.30, 20.30 События
11.45, 02.05 "Поэтический театр Романа Виктюка"
12.10, 01.20 Т/с "Родные люди"
12.55, 21.55 Д/с "Неприрученная природа Австралии"
13.20 "В центре событий"
14.15 "Репортер"
14.55 "Дело принципа"
15.35 "Дневник путешественника"
16.05, 02.30 Т/с "Женщина-полицейский"
16.55 Реальные истории
19.15, 03.15 Т/с "Волчица"
20.00 М/ф "Алиса в Зазеркале". 1 с., "Ошибка дядюшки Ау"
21.05 "Момент истины"
21.40 "Наша география"
22.25, 04.00 Т/с "Мужчины не плачут"
23.10 "Сто вопросов взрослому"
00.00 События. 25-й час
05.15 Провинциальные музеи России. "Бежецкий верх"

ТНТ

05.00 "Необъяснимо, но факт" - "Отшельники"
06.00 "Такси"
06.35 М/с "Жизнь и приключения робота-подростка", 25 с.
07.00 М/с "Крутые бобры", 19 с.
07.30, 08.00, 00.00, 00.30 Т/с "Друзья"
08.30, 09.00, 19.00, 19.30 Т/с "Универ"
09.30, 10.00, 17.30, 18.00 Т/с "Счастливы вместе"
10.30 М/с "Детки подросли", 16 с.
11.00 М/с "Настоящие монстры", 17 с.
11.30 М/с "Рога и копыта: возвращение", 1 с.
12.00 М/с "Пингвины из "Мадагаскара", 5 с.
12.30 Т/с "H2O. Просто добавь воды"
13.00 Т/с "Саша + Маша"
13.30 "Битва экстрасенсов"
14.40 х/ф **"Обитель зла II: Апокалипсис"**
16.30 Т/с "Барвиха"
18.30 Т/с "Женская лига: парни, деньги и любовь"
20.00 х/ф **"Жених напрокат"**
22.00 "Дом-2. Город любви" Реалити-шоу
23.00 "Дом-2. После заката" Реалити-шоу. Спецвключение
23.30 "Секс" с Анфисой Чеховой"
01.00 "Дом-2. Про любовь" Реалити-шоу
01.55, 02.55 "Комеди Клаб"
03.50, 04.25 "Убойной ночи"

МУЗ-ТВ

04.00, 06.30, 23.30 "МузТВ хит"
06.00 Кухня. Закулисье Муз-ТВ
06.15, 09.05, 19.55 М/ф
09.30 PRO-Обзор
10.00 "Игра Крокодил"
11.00 "Песня года 2009"
12.00 "Жена напрокат"
13.00, 22.00 Т/с "90210. Новое поколение"
13.50, 18.00 "Вкус любви-3"
14.45 "ZOOM"
15.15 "Jet Groove"
15.45 "ХИТ лист"
16.45 "v-PROkate"
17.15, 20.30 "10 самых..."
17.45, 22.50 PRO-Новости
18.55 "Звезды зажигают"
21.00 "Мафия"
23.00 "Агентство Punch"

OTV

00.00 OTV-ЧАТ
02.00, 02.50, 04.50, 05.15, 05.50, 06.40, 07.30, 07.50, 08.15, 10.15, 10.50, 12.20, 12.50, 13.15, 14.50, 15.50, 16.15, 18.30, 19.15, 19.50, 21.30, 21.50, 22.15 Interactive
02.45, 04.45, 05.45, 07.00, 07.45, 10.45, 12.45, 14.45, 15.45, 18.00, 19.45, 21.45 Національний хіт-парад
05.00, 08.00, 10.00, 13.00, 16.00, 19.00, 22.00 O-TV Every Day
06.00 Мультисвіт
12.00 Free Time
21.00 Крем-карамельки

К-1

07.15 "Городок"
08.20 "Обережно, Задов!"
09.20 "Скептик"
10.00, 22.00 Т/с "Мертва зона"
11.00, 23.00 Т/с "Полтергейст"
12.00 Т/с "Солдати"
14.00 х/ф **"Падіння комети"**
16.00, 21.00 "Таємні знаки"
17.00, 23.50 Т/с "Зоряна брама"
19.00 Т/с "Загін"
01.40 "Нічне життя"
06.00 х/ф **"В лісах під Ковелем" с. 1**

РЕТРО

05.00, 17.00 Эта неделя в истории. Эпизод 10

05.26, 09.01, 11.10, 14.31, 17.27, 20.30, 20.30, 20.32, 22.56, 23.12, 02.36 XX век с Дмитрием Дибровым
05.33 х/ф **“Альфредо, Альфредо”**
07.16, 08.41, 13.44, 14.38, 19.06, 00.56, 02.45 Ретроспектива
07.24 Телеспектакль. “Кошка на радиаторе”
08.14 х/ф **“Как он лгал её мужу”**
09.11 Beatclub и Musikladen
10.08 Лучшее из программ Битклуб и Мюзикладен. ч.4
11.00, 23.04 Портреты во времени
11.17 Киножурнал “Советский спорт”. № 12. 1974
11.27 х/ф **“Отпуск в сентябре”, 1 с.**
12.35 х/ф **“Отпуск в сентябре”, 2 с.**
13.52 Театр Аллы Пугачевой
15.01 х/ф **“Версия Браунинга”**
16.31 Старик и конь
16.43 Д/ф “Весенний снег”
17.34 х/ф **“Прикосновение руки”**
19.14 Два рассказа о памяти
19.36 Величайшие имена XX века
20.01 Т/с “Да, господин министр”. Сезон 1, 1 с.
20.32 Top of the Pops. The 70s 3-1
21.01 ЛИНИИ ЖИЗНИ. Прямой эфир
23.19 х/ф **“Темная сторона солнца”**
01.04 х/ф **“Человек-амфибия”**
03.03 Песня года-80

Enter-фільм

06.00, 11.50, 17.05, 23.30 “SMS-голосование”
06.20, 15.25 “Детский сеанс”
07.35 “Киноляпы”
08.20, 02.15 х/ф **“Шарада”**
10.45, 17.30, 23.55 “Саундтреки”
11.30, 12.20, 14.45, 16.40 “Витрина-ТВ”
12.55 х/ф **“Пароль знали двое”**
18.10 х/ф **“Тайник у Красных камней”. 1, 2 с.**
21.00 “Вечерняя сказка”
21.30 х/ф **“Ложь моей матери”.**
00.30 х/ф **“Доллар за мертвеца”.**
04.15 х/ф **“Против воли отцов”**

КІНО

06.00 “Шоу Бэнни Хилла”
07.00, 16.30 М/с “Жизнь робота-подростка”
07.30, 17.00 М/с “Дэнни-фантом”
08.00, 14.00 “Я не должен был выжить”
09.00 Интерактивный проект
10.00 Телемагазин
11.00, 15.00 Т/с “Приключения Конана”
12.00, 05.00 Такси
13.00, 18.30 “Попкорн ТВ”
16.00 М/с “Рен+Стимпи”
17.30, 20.30 Т/с “Говорящая с призраками”
19.30 “Наша Раша”
21.30 х/ф **“Роскошная жизнь”**
23.30 “Секс с Анфисой Чеховой”
00.10 х/ф **“Миллионерша”**
01.15 х/ф **“Уикенд у Берни-2”**
02.45 “Киногод”
03.15 х/ф **“Волга-Волга”**

Телеклуб

19.00 Т/с “Территория красоты”, 4 с.
20.00 Т/с “Из жизни капитана Черняева”. ф.1. “Отпуск в январе”, 2 с.
21.00 Т/с “Бандитский Петербург”. ф.2. “Адвокат”, 9 с.
22.00 х/ф **“Россия молодая”. 5 с. “Крепости быть!”**
23.30 х/ф **“Россия молодая”. 6 с. “Здравствуй, кормщик!”**
01.00 Т/с “Территория красоты”, 5 с.
02.00 Т/с “Из жизни капитана Черняева”. ф.1. “Отпуск в январе”, 3 с.
03.00 Т/с “Бандитский Петербург”. ф.2. “Адвокат”, 10 с.

CTC

05.00 Т/с “Джинн дома”
05.55 М/с “Смешарики”
06.00 М/с “Скуби Ду”
06.30, 08.30, 15.30, 18.00 Т/с “Папины дочки”
07.30, 19.00 Т/с “Воронины”
08.00, 17.30, 23.00 Т/с “6 кадров”
09.00, 11.00, 16.30 “Галилео”
10.00 Т/с “Моя прекрасная няня”
11.30 Т/с “Рыжая”
12.30 М/с “Трансформеры. Армада”
13.00 М/с “Железный человек”
13.30 М/с “Клуб “Винкс” - школа волшебниц”
14.00 М/с “Приключения Джеки Чана”
14.30 Т/с “Сабрина - маленькая ведьма”
15.00 Т/с “Настоящий Арон Стоун”
20.00 Т/с “Маргоша”
21.00 х/ф **“Дум”**
23.30 “Кино в деталях”
00.30 х/ф **“Призраки Гойи”**
02.35 Т/с “Зачарованные”
04.10 Музыка на СТС

Hallmark

23.20 “Признания экзотической танцовщицы”
01.00 “Быть Эрикой - I”
01.50 “Тени на солнце”
03.20, 04.10, 05.00, 10.20, 11.10 “Неприрученные - III”
05.50 “Дорога в Хоп Роуз”
07.20 “Бумажный детектив: Песнь об убийстве”
08.50 “Альберт Уокер”
12.00 “Счастливая семерка”
13.30 “Держи кулаки”
15.10, 16.00 “Люди в деревьях - I”
16.50 “Жены, о которых он забыл”
18.20 “Зачарованные-V”
19.10 “Дефективный детектив-IV”
20.00 “Невеста военного времени”
21.45 “Похищена средь бела дня”

zone reality

07.00, 11.55, 19.00 Пограничный контроль с. 1
07.50, 13.15 Чудесные истории о животных
08.40, 14.05 Женщины в белых халатах
09.30, 16.10, 20.50 Природоохранные силы
09.55, 14.55 Вас рызыграли
10.20, 17.25, 05.15 За гранью понимания
11.05, 18.10, 06.05 Анатомия катастрофы
12.45 Чудеса, да и только
15.20, 20.00, 04.25 Полицейские будни
16.35 Городские медики
21.15, 01.00, 21.40, 01.25 Криминалисты
22.05, 01.50 Следствие ведут экстрасенсы
22.55, 02.40 Женщины-заключенные
23.50, 03.40 Власть, привилегии и правосудие
00.35 Вещественное доказательство

Discovery

07.00, 13.15 Джон, Кейт и восемь детей: На Запад
07.25, 13.40 Джон, Кейт и восемь детей: Закупиться на десятерых
07.55, 14.05 Жить непросто людям маленького роста!: Трактор и черепаха
08.20, 14.30 Жить непросто людям маленького роста!: Мэтт выдохся
08.50 Пока тебя не было: Форт Худ: Здесь мы лечим
09.45, 05.45 Самые богатые люди в мире, 4 с.
10.40, 04.05 Гостиница для двоих: Кейптаун
11.05, 04.30 Супервиллы: Крутая жизнь
11.30 Повар на дому: Деррен
11.55 Оденься к свадьбе: В салоне переворот
12.25, 17.50 Это лучше не носить, 6 с.
14.55 Лос-Анджелесские чернила: Кэт влюбилась
15.45, 04.55 Пока тебя не было: Нью-Джерси: Вудлэнд Корт
16.35, 06.35 Отремонтируй и продай: Бренди и Мэтт
17.00 Повар на дому: Сюзан
17.25 Оденься к свадьбе: Невесты, на старт!
18.40 Майамские чернила: Семейные связи
19.30, 23.40 Джон, Кейт и восемь детей: Гаражные работы
19.55, 00.05 Джон, Кейт и восемь детей: Поиск домработницы
20.20, 00.30 Жить непросто людям маленького роста!: Зимняя сказка Ролоффов, часть 1
20.45, 00.55 Жить непросто людям маленького роста!: Зимняя сказка Ролоффов, часть 2
21.10, 02.15 Лос-Анджелесские чернила: Приезд Холли
22.00, 03.10 Это лучше не носить, 7 с.
22.50 Майамские чернила: Автозвезда
01.25 Коррекция веса: Семейная клиника: Дела врачебные

NATIONAL GEOGRAPHIC

05.00 Доисторические хищники: Акула-чудовище
06.00 Когда крокодилы ели динозавров
07.00, 12.00 Взгляд изнутри: Камера смертников
08.00, 13.00 Худшие тюрьмы истории: Долг и наказание
09.00, 15.00 Первозданная природа: Борнео - остров дикой природы
10.00 Взгляд изнутри: Лёд-Вегас
11.00 Секунды до катастрофы: Смерч
11.30 Реальность или фантастика?: Стигматы
14.00 Потерянный рай Африки
16.00 Свет на краю Земли: Навигаторы древности
17.00, 04.00 Неизвестный Китай: По Шелковому пути
18.00 Сигнал спасения - красный: Критический момент
19.00, 01.00 Секунды до катастрофы: Вулкан на Монтсеррате
19.30, 01.30 Веселая наука, 1 с.
20.00, 23.00, 02.00 Злоключения за границей: Похищение в Ираке
21.00, 00.00, 03.00 Дневники круизного лайнера: Сезон свадебных путешествий
22.00 С точки зрения науки: Апокалипсис каменного века

Discovery

05.00, 12.45 Пятая передача
05.25, 05.55, 02.45 Молниеносные катастрофы
06.20, 21.00 Выжить любой ценой
07.15, 17.00, 01.50 Разрушители легенд
08.10 Новый мир
09.05, 18.00, 03.10 Как это устроено?
09.35, 18.30, 03.40 Из чего это сделано?
10.00, 15.05 Действительно большие вещи
10.55, 16.00 Крутой тюнинг
11.50 Американский чоппер
13.15 Труднейшие работы мира
14.10 Американские лесорубы
19.00, 00.55 Речные монстры
20.00 Меня укусили
22.00 Дикие и опасные
23.00 Создание хотродов: стань асом!
00.00 Короли форсажа
04.05, 04.35 Искривление времени

Discovery - science

07.00, 15.55 Необыкновенные гонки: На одном колесе
08.00, 12.40, 03.50 Вперед к Марсу, 1с.
09.00, 13.35 Научная нефантастика: Как стать невидимым
09.25, 14.00 Научная нефантастика: Как построить летающую тарелку
09.55, 15.25, 04.45 Как это работает?: Серия 1
10.20 Трюкачи: Серия 3
10.50 Большой взрыв Жоао Магейжо
11.45, 05.10 Зеленые колеса: Battery Beach Burnout
12.10, 05.40 За гранью
14.30, 00.30, 06.10 Новый мир: Сверхлюди
16.50 Головоломы: издевательство над историей
17.45, 23.40 Гигантские передвижения: Гигантские здания
18.40, 22.00, 01.20 Увлекательная инженерия
19.30, 22.50, 02.10 Мега-стройки: Американские горки
20.20, 20.45 Как это работает
21.10 Разрушители легенд: Оружейный фольклор
03.00 Завтра и послезавтра: Серия 14

Animal Planet

07.00, 11.50, 16.25 SOS дикой природы
07.25, 12.15, 15.30 Ветеринарная скорая помощь
07.50 Территория животных
08.45, 09.10, 12.45, 13.10 Самые забавные животные планеты
09.40, 16.50, 06.10 Общество по спасению животных
10.05, 20.10, 23.50, 04.25 Полиция Хьюстона - отдел по защите животных
10.55 Приключения Корвина
13.40 Мир природы
14.35, 05.20 Улица лемуров
15.00, 05.45 Обезьянья жизнь
15.55, 06.35 Ветеринары на марше
17.20, 22.55, 03.30 Полиция Майами: отдел по защите животных
18.15, 22.00, 02.35 Я выжил
19.10, 00.45 Слоновье царство
21.05, 01.40 Дикие и опасные

Охота и Рыбалка

05.00, 22.00 Амуниция и снасти
05.30 Американская рыбалка
06.00, 09.40, 16.20, 23.30 Охота без границ
07.05, 18.15 Мир подводной охоты
07.20 Подводная охота
07.50, 18.00 Планета рыбака
08.05 Трофеи, вкусно и быстро
08.20 Мастер-класс
08.35 Следопыт
09.05, 12.30, 19.25, 02.35 Секреты охоты с Бейбом Винкельманом
09.25 На крючке
10.40, 17.15 Диалоги о рыбалке. Народный проект
10.55, 14.00, 20.55, 00.30, 04.05 Основной инстинкт
11.10 Оружие охоты
11.40, 14.45, 21.40 Секреты рыбалки с Бейбом Винкельманом
12.00 Под водой с ружьем
12.50 Охотничьи байки
13.05, 18.30, 20.00, 03.10 Диалоги о рыбалке
13.30 Ни пуха, ни пера
14.15 О собаках
15.05 Ружье
15.20 Мастер рыболов
15.50, 21.10 Клевое место
17.30 Нахлыст
18.55 Личный опыт
19.45, 02.55 От нашего шефа
20.25 Альманах странствий
22.30 Особенности охоты на Руси
23.00 Дичь и Охотник
00.45 Мотолодки
01.15 Записки великого охотника
02.05 Календарь рыболова
03.35 Гордон в засаде
04.20 Дичеразведение
04.50 Нож

DRIVE

05.00 Тест драйв в Нью-Йорке
05.30, 09.00 Top Gear
06.25, 20.50 Ретро авто
06.55, 10.25 Автомир
07.20, 10.50, 22.15 Снимая на ходу
07.35, 11.05 Обгоняя время
08.25, 16.55, 23.00 Пит-стоп
08.30, 19.35 Автоособенности
09.55 Лучшие машины мира
12.00 Внедорожники
12.30 Встречное движение
13.00 Автодрайв
13.30, 16.00, 17.15, 19.30, 00.15, 03.30 Мотодизайн
13.35, 17.00, 20.35, 03.35 50 машин, которые стоит попробовать
13.50 Мой гараж
14.20 Контрольная поездка
15.00, 03.50 Мотодрайв
15.30 Это вы можете
16.05 Формула-мастер. Вторая гонка, Хунгароринг (Венгрия)
17.20 Pro moto
17.50, 21.20, 00.50, 04.20 Автомобильные истории
18.15, 22.30 Байки от байкеров
18.45, 01.45, 04.45 Автомедиа
19.00, 00.20 Группа разбора
20.05 Лучшие гонщики IRC. Крис Мики
21.45 Мотоособенности
23.05 IRC. Обзор десятого этапа (Ралли Сан-Ремо, Италия)
23.35 Рулевая тяга
01.15 Персона
02.00 Тюнинг
02.30 WTCC. Обзор 10 этапа (Имола, Италия)
03.00 WTCC. Взгляд изнутри (Имола, Италия)

EXTREME

01.00, 01.30 Cape Epic - Маунтинбайк в Африке
02.00 X Games 15 2009 - Соревнования по BMX
03.00, 06.00 Fim World Supermoto 2008 - Соревнования по мотокроссу
04.00, 04.30, 05.00, 05.30 I-Ex 2 - Разные виды экстремального спорта
07.00, 07.30, 11.00, 11.30, 15.00, 15.30 Ride Guide Mountain Bike 2007 - Передача о маунтинбайке
08.00, 08.30, 12.00, 12.30, 16.00, 16.30, 20.00, 20.30 Flipside - Взгляд изнутри на экстремальные виды спорта
09.00, 17.00, 00.00 Red Bull Empire Of Dirt - Соревнования по BMX
10.00, 10.30, 14.00, 14.30, 19.00, 19.30, 21.00, 21.30 Ride Guide Snow 2008 - Зимние экстремальные виды спорта
13.00, 13.30 Ticket to Ride 2009 - Соревнования по сноубордингу в Европе
18.00, 22.00 Lg Action Sports World Championships 2008 - Соревнования по скейтборду и BMX в различных городах Европы
23.00 Ударная группа - Программа о боевых искусствах

Euro Sport

04.00, 09.30, 17.00 Церемония закрытия. Зимние Олимпийские игры
11.00 Суперспорт. Чемпионат мира в Австралии (Филлип Айленд)
11.30 Супербайк. Чемпионат мира в Австралии (Филлип Айленд). Заезд 1
12.15 Супербайк. Чемпионат мира в Австралии (Филлип Айленд). Заезд 2
13.00, 18.00 Зимние Олимпийские игры. Финишная прямая
14.00, 01.00 Хоккей на льду. Мужчины. Финал. Зимние Олимпийские игры
15.30 Фигурное катание. Показательные выступления. Зимние Олимпийские игры
19.00 Футбол - Евроголы. Журнал
19.45, 23.30 Футбол - Клуб чемпионов. Журнал
21.15 Футбол. Кубок мира-2010. Презентация стран-участниц. Журнал
21.50 Вот это да!!!
22.00 Про рестлинг. Обзор WWE
22.30 Про рестлинг. Vintage Collection. США

Здоровье ТВ

05.00, 17.00 Курс лечения
05.30, 07.25, 17.30, 23.30 Внимание, еда!
05.55, 17.55 Я победил эту боль
06.25, 18.25 Сколько вам лет?
06.55, 23.00 Как не потерять здоровье
07.50, 23.55 Издержки производства
08.20 Большая пробежка “Энергетика еды”
08.50, 00.55 Я расту
09.25, 14.05, 01.30 Правила здоровья
09.50, 01.55 Практика здоровья
10.20 Остаться в живых. Орган зрения
10.50, 12.55, 02.25 Наболевший вопрос
11.30, 03.05 Кабинет красоты
12.00, 03.35 Секреты здоровья
12.25 Чувства человека. Осязание
13.35 Разоблачение продуктов
14.30, 04.00 Ребенок родился
15.00, 04.30 Тело человека
15.30 Нетрадиционная медицина
16.00 Школа разума
16.30 Будем здоровы
19.00 Клинический гипноз
19.30 Панацея
20.00 Я жду ребенка
20.30 История болезней
21.00 ЛИНИИ ЖИЗНИ
00.25 Большая пробежка “Русская баня в Америке”

НТВ Детский Мир

05.00, 09.00, 13.00 х/ф **“Маленькие беглецы”**
06.20, 10.20, 14.20 М/с “Винни-Пух и день забот”. ф.3, “Страна Оркестрия”
07.00, 11.00 М/ф “Конек-Горбунок”
08.10, 12.10 М/ф “Пастушка и трубочист”, “Переменка №1”, “Осенняя встреча”
15.00 х/ф **“Что бы ты выбрал?”**
16.20 М/с “Наш друг Пишичитай” вып. 1, “Белая шкурка”, “Зайчонок и муха”, “Комаров”
17.00 М/ф “Как один мужик двух генералов прокормил”, “Жили-были...”, “Сладкая сказка”, “Ку-ка-ре-ку!”
18.00 М/с “Супергерои”, 30 с., “Олимпионики”

Jetix

05.00, 12.35, 21.20 Лентяево
05.25, 12.10, 23.50, 03.10, 03.35 Что с Энди?
05.50, 13.55, 22.10, 02.20, 04.00 Покемоны: Боевое измерение
06.15, 20.30 Рисса
06.40, 11.45, 17.40, 01.55 Монстер Бастер Клаб
07.05, 13.25, 18.55 Приколы на переменке
07.10, 14.45 Пауэр Рэнджерс
07.35, 10.55, 16.00, 18.05, 20.55, 23.25, 04.25 Кид vs Кэт
08.00, 08.25, 14.20, 20.00, 00.15, 00.40 Мир Квеста
08.50, 09.15, 19.00, 19.30 H2O: Просто добавь воды
09.40, 10.05, 16.25, 16.50 Чародейки
10.30, 15.10, 21.45 Удивительные приключения космической команды
11.20, 15.35, 18.30, 23.00, 02.45 Джимми Кул
13.00, 13.30, 17.15, 22.35, 01.05, 01.30 Тоталли Спайс
04.50 Shorts

НОВИНИ КІНО

Жерар Депардьє обурив французів у ролі Олександра Дюма

Творці фільму L’Autre Dumas, в котрому справжнім автором творів Олександра Дюма назвали його асистента Огюста Маке, не тільки спотворили історичні факти, але й приховали правду про походження знаменитого письменника. Як повідомляє британське видання The Telegraph, таку заяву оприлюднила Рада асоціацій чорношкірих громадян Франції.

Керівництво Ради обурив той факт, що роль Дюма, нащадка чорношкірого раба з Гаїті, котрий навіть сам себе іноді називав “негром”, зіграв Жерар Депардьє.

“Невже може білий зіграти роль Барака Обами чи Мартіна Лютера Кінга?”, – йдеться в заяві.

Кінострічка вийде в прокат у квітні 2010 р.

НОВИНИ КІНО

Аль Пачіно – замість Роберта Де Ніро

Голлівудський красунчик Роберт Де Ніро не так давно з невідомої причини відмовився від ролі в поліцейському трилері “Нічий син” (Son of No One). Однак на долі проекту його рішення не позначилося, оскільки його відразу замінили іншою кінолегендою – Аль Пачіно.

Як повідомляють, “зірка” “Хрещеного батька” розпочне зніматися у цьому фільмі 22 березня цього року у Нью-Йорку. Режисером стрічки буде автор стрічки “Бій без правил” Діто Монт’єль. Сценарій він написав сам. Головний герой – молодий поліцейський-дільничний у районі, де в основному живе робочий клас. Він також виріс тут і тепер, коли повернувся в рідний район стражем закону, став відомим один секрет, котрий може знищити як сім’ю копа, так і його самого.

На роль молодого поліцейського запросили Ченнінга Татума, та контракт з актором поки що не підписали. Також ведуть переговори з Терренсом Ховардом, Реєм Літотою та Кеті Холмс.

Кінострічка є цікавою для європейського ринку. Так, Туреччина, Скандинавія, Болгарія, Румунія, Польща, Великобританія, навіть Канада і країни Латинської Америки уже купили права на прокат цього фільму.

Бюджет фільму становитиме 20 млн. дол.

УТ-1

06.00 "Доброго ранку, Україно!"
06.00 Ранкова молитва
06.05 Православний календар
06.10, 07.00, 08.00, 12.00, 15.00, 18.00, 21.00 Новини
06.20, 07.15, 08.10 Спорт
06.25, 07.20, 08.15 Події очима майбутнього
06.30, 07.25, 08.25, 09.00, 12.20, 14.25, 15.25, 19.40, 23.15 Погода
06.35, 07.30, 08.30 567 - Поїхали!
07.10 Ера бізнесу
07.35 Будівельний майданчик
07.40 Створи себе
08.20 Рейтингова панорама
08.40 М/ф
09.10, 05.00 Легко бути жінкою
10.10 Д/ф До Міжнародного жіночого дня. "Граю, літаю, живу... Ада Роговцева"
11.20, 04.30 Життя триває..
12.10, 15.15, 18.10, 21.25 Діловий світ
12.50 Д/с "Африка - зачарований континент"
13.25 Здоров'я
16.00 Індиго
16.55, 03.35 Д/с "Перші погляди", 2 с.
18.20 Український вимір
18.45 Euronews
19.00 Точка зору
20.00 "Попередження" з М. Вереснем
21.40 Д/ф "Широка хода підробки"
22.40 Прес-анонс
22.50 Трійка, Кено, Максима
23.00, 00.00 Підсумки
23.10 Спорт
23.20 Від першої особи
00.15 Інтерактивний проект "Острів скарбів"
01.20 Парламентський день
01.35 Культурно-мистецький арсенал. Класік-прем'єр. Ігор Мамушев
02.00 Співаємо французькою
03.00 Д/ф "Холодний мир"

УТ-2 1+1

06.05 "Служба розшуку дітей"
06.10 Т/с "Янгол-охоронець"
06.55, 07.35, 08.05, 09.20 "Сніданок з 1+1"
07.00, 08.00, 09.00, 17.15, 19.30, 23.15 ТСН
07.10 М/ф "Улюблений прибулець"
09.55, 05.15 Т/с "Єрмолови"
11.10, 20.10 Т/с "Історія зечки"
12.15, 18.25 Т/с "Тільки кохання"
13.10, 17.30 "Справжні лікарі"
14.10, 22.15 Т/с "Барвіха"
15.10, 21.15 Т/с "Маргоша"
16.10 Т/с "Не родись вродлива"
19.25 "Погода"
23.40 "Проспорт"
23.50, 02.40 👁 х/ф **"Пустуни з великої дороги"**
01.40 "Документ"
04.20 Д/ф "Мазепа: кохання, велич, зрада"

Інтер

06.10 Д/п " Блискавка-убивця. Погоня за кульовою "
06.50 "Шалені татусі"
07.00, 07.30, 08.00, 08.30, 09.00, 12.00, 18.00 Новини
07.10, 07.35, 08.10, 08.35 "Ранок з Інтером"
09.15 Т/с "Повернення Мухтара-2"
11.20, 16.10 "Детективи"
12.10 Т/с "Менти. Вулиці розбитих ліхтарів-5"
13.15 "Знак якості"
14.00 "Знахарі"
15.00 "Зрозуміти. Пробачити"
17.20, 04.00 Т/с "Сусіди"
18.15, 04.25 "Судові справи"
19.00 Т/с "Кармеліта. Циганська пристрасть"
20.00, 01.50 "Подробиці"
20.30 Т/с "Обручка".
21.30 Т/с "Доярка з Хацапетівки"
23.45 Д/п "Самі ми не місцеві. Історія успіху"
00.55 Д/п "Міста підземного світу. Таємні схованки мафії"
02.20 Телевізійна служба розшуку дітей
02.25 👁 х/ф **"Деріл"**
05.05 "Гід країнами світу"
05.55 "Уроки тітоньки Сови"

ICTV

05.50, 07.40, 08.40, 01.05, 03.10 Погода
05.55, 02.45 Факти
06.25, 07.50 Ділові факти
06.30 300 сек/год
06.40 Світанок
07.45 Факти. Ранок
08.00, 08.55, 12.55, 19.10, 01.00 Спорт
08.05 ПроZірок
08.35 300 сек/час
08.45 Факты. Утро
09.00 "Смак". Кулінарна програма
09.40 Т/с "Солдати. Дембельський альбом"
11.45, 17.35 Т/с "Вулиці розбитих ліхтарів"
12.45 Факти. День
13.00 Анекдоти по-українськи
13.10 Т/с "Каменська"
14.25, 22.05 Т/с "По закону"
15.25, 19.55 Т/с "Убивча сила"
18.45 Факти. Вечір
19.15, 23.05 Надзвичайні новини з Костянтином Стогнієм
23.50 Факти. Підсумок дня
00.05 Неймовірна колекція містера Ріплі
01.10 👁 х/ф **"Болотяний чорт".**
03.15 👁 х/ф **"Міс Поттер".**
04.45 Т/с "Місячне сяйво"

П'ятий канал

06.00 Програма передач
06.01, 23.30, 04.30 "Час-Тайм"
06.15, 00.15, 03.10, 05.10 "Час спорту"
06.25, 10.20, 13.20, 15.20, 17.20, 18.25, 22.50, 00.25, 04.25 "Погода на курортах"
06.30 "Ранок на 5-му"
09.10, 22.40, 23.20, 05.20 "Бізнес-час"
09.20, 12.20, 14.20, 17.50, 23.50, 03.20, 04.55 "Погода в Україні"
09.30, 13.30, 14.30 "5 елемент"
10.00, 11.00, 12.00, 13.00, 14.00, 15.00, 16.00, 17.00, 18.00, 19.00, 20.00, 21.00, 22.30, 23.00, 00.00, 01.00, 03.00, 04.00, 05.00 "Час новин"
10.30, 11.30, 12.30 "Прес-конференції у прямому ефірі"
10.55, 03.25 "Огляд преси"
11.20 "Зверни увагу"
15.30 "Не перший погляд"
16.20 "Погода в Украине"
16.30 "Мотор-ТБ"
17.30 "Особливо небезпечно"
18.30, 02.20, 04.15 "Хроніка дня"
18.45, 04.45 "Київський час"
19.30, 01.15 "Новий час"
20.30, 21.20, 01.40 "Час"
22.00, 02.30, 05.30 "На межі"
00.30 "Автопілот-новини"
00.40 "Смачні подорожі"
03.30 "Велика політика"

СТБ

06.00 "Документальний детектив. Мокрий крадій або Я - Вася"
06.25, 00.45 "Бізнес"
06.30, 21.25 Т/с "Кулагін і Партнери"
07.00 Т/с "Комісар Рекс"
09.00 👁 х/ф **"Здрастуйте Вам!"**
11.50 "Нез'ясовно, але факт"
12.55, 23.15 "Битва екстрасенсів"
13.55 "Чужі помилки. Гріхи матерів"
14.55, 15.55 "Давай одружимося"
16.55 "Неймовірні історії кохання"
18.00, 22.00 "Вікна-Новини"
18.15, 22.20 Т/с "Анатомія Грей"
19.10 "Правила життя. Солодощі: гірка правда"
20.10 "Чужі помилки. Геройська трагедія"
00.35 "Вікна-Спорт"
00.50 👁 х/ф **"По головній вулиці з оркестром"**

Новий канал

05.50 Т/с "Примітки про вагітність"
06.10 Т/с "Серцеїдки"
07.00, 07.35, 08.35 "Підйом"
07.30, 08.30, 19.20, 01.15 Погода
09.00 👁 х/ф **"Невдачливі"**
10.55, 16.00 Т/с "Пліткарка"
12.10 Т/с "Так сказав Джим"
13.30, 19.00, 00.55 Репортер
13.35 М/с "Сильвестр і Твітті"
13.50 М/с "Сімейка Аддамсів"
14.30, 15.55 Teen Time
14.35 Т/с "Ханна Монтана"
14.50, 20.25 Т/с "Ранетки"
16.55, 21.45 Т/с "Татусеві дочки"
18.00, 22.50 Т/с "Щасливі разом"
19.15, 01.10 Спортрепортер
19.25, 23.35 Т/с "Солдати-16"
01.20 👁 х/ф **"Лицар безіменної планети"**
03.00 Третій зайвий
03.40 Студія Зона ночі Культура
03.45 Костянтин Степанков
04.40 Зачароване колесо життя
04.50 Студія Зона ночі
04.55 Невідома Україна
05.50 Зона ночі

ТЕТ

06.30, 01.30, 02.30, 03.30, 04.30, 05.30 7 VJ
07.00, 01.00, 02.00, 03.00, 04.00, 05.00, 06.00 Сьоме небо
07.30, 19.30 "Дом-2"
08.30 Ранковий мультик
09.00 "Пустотливі пальчики"
09.30, 00.30 "Дивись, хто прийшов!"
10.00 Інтерактивний проект
11.00, 16.00 "Фактор страху"
12.00 Т/с "Баффі - переможниця вампірів", 41 с.
13.00 "Давай одружимося"
14.00 М/с "Екшнмен", 6 с.
14.30 М/с "Мумії повертаються", 23 с.
15.00 М/с "Бешкетник Денніс, 36-37 с.
17.00 Т/с "Баффі - переможниця вампірів", 42 с.
18.00 Т/с "Чи боїшся ти темряви?"
18.30 "Єралаш"
20.30 Т/с "Універ"
21.30 Т/с "Секс і місто", 42 с.
22.00 "Вікна"
23.00 "Дом-2" Спецвипуск
23.30 Т/с "Клуб" (2), 42 с.
01.45, 02.45, 03.45, 04.45, 05.45 Сім новин

НТН

06.00 "Історія українських земель"
06.45 👁 х/ф **"Розмах крил"**
08.40, 11.00, 19.00, 21.30, 00.00, 02.05, 05.10 "Свідок"
09.00, 22.00 Т/с "CSI: Маямі"
10.00, 23.00 Т/с "Закон і порядок"
11.25 Т/с "Інспектор Деррік"
12.20 Т/с "Суто англійські вбивства"
14.25, 19.25 Т/с "Меч"
16.35 👁 х/ф **"Повітряні пірати"**
18.25 "Речовий доказ". Шкуродери
00.35 👁 х/ф **"Хранитель душ"**
02.30 "Речовий доказ"
03.20 "Агенти впливу"
04.15 "Правда життя"
05.35 "Легенди бандитської Одеси"

Тоніс

05.50, 12.10 Морський відеожурнал
06.30 Переможний голос віруючого
06.50, 12.00, 16.10, 23.15 Світські хроніки
07.00 Медицина
07.10, 18.30, 20.30, 23.30, 05.35 "24 години"
07.30, 08.55, 14.55, 18.50, 23.55, 02.15, 05.45 Погода
07.35, 23.50 Press Огляд
07.40 Солодка казка
08.00, 20.55 Атлас відкриттів
09.00, 22.50 Круїз
09.30, 15.00, 02.25, 04.55 Твій хіт
10.35 Спецпроект
11.10 М/ф
13.00 Погляд у майбутнє
15.30 Екстремікс
15.45 Сім'ї тварин
16.20, 22.20, 02.45 Таємниці, магія та чаклунство
17.15, 21.50 Медичний детектив
17.50 Кордони
18.40, 23.40, 03.50 "Життя"
18.55, 03.05 Адреналін
20.00, 05.15 Сильні світу сього
00.00 Таємниці долі
04.00 Служба розшуку дітей
04.10 Боспорське царство

ТРК Україна

06.00, 06.50, 05.30 Срібний апельсин
06.30, 17.00, 19.00, 03.30 Події
06.40, 17.12, 19.20, 03.50 Спортивні події
07.00 Т/с "Єфросинія", 6 с.
08.00 Т/с "Слід", 174 с.
08.55 Т/с "Безмовний свідок"
10.00 Т/с "Глухар - 2. Продовження", 36 с.
11.00 Т/с "Сонька - Золота ручка", 3, 4 с.
13.00 Т/с "Батьківщина чекає", 2 с.
14.00 Т/с "Безмовний свідок - 3"
14.40 Т/с "Слід", 175 с.
15.35, 02.40 Щиросерде зізнання
16.00 Федеральний суддя
17.15, 04.00 Критична точка
18.00 Т/с "Єфросинія", 7 с.
19.30 Шустер Live
20.20 Т/с "Глухар - 2. Продовження", 37 с.
21.20 Т/с "Бомж", 10 с.
22.20 👁 х/ф **"Реальний тато"**
00.15 Т/с "Слід", 145 с.
01.10 👁 х/ф **"Люди в чорному - 2"**
04.40 Т/с "Платина", 7 с.

М-1

07.00, 08.00, 08.40 Guten Morgen!
07.30, 17.30 Флінстоуни
08.30, 19.55 Булки
09.00 Hollywood Buzz
09.30, 10.10, 12.10, 14.10, 17.00, 18.10, 19.30, 21.30, 22.40, 00.10 Хіти Non-Stop
10.00, 12.00, 14.00, 18.00, 22.30, 00.00 eMOneNews
11.00, 20.00 CoolBaba.cc
13.30, 19.00 Новіє Рускіє Горкі
15.00 Чіпси-чікси-лавандос
21.00 Behind the Scenes weekly

Мегаспорт

06.00, 16.00 Покер. World Poker Tour
07.40 In версія. Володимир Морозов
08.20 Неспортивне життя. Аліна Шатернікова
09.00, 21.00 Професійний бокс
11.50, 23.00 Бої без правил
13.00, 20.00 Професійний бокс. KOTV Classics
14.00, 02.00 Легка атлетика. Міжнародний турнір "Colorful Daegu". Дегу, Південна Корея
18.05 Відверто про футбол
19.15 Red Bull Cliff Diving. Стрибки зі скелі. Огляд
23.55 Покер. Professional Poker Tour
04.00 Баскетбол. Євроліга. "Олденбург" (Німеччина) - "Хімки" (Росія)

м. Тернопіль ТВ-4

06.00, 10.00, 18.00 Т/с 01.05 "Гра в кохання"
06.45, 09.15, 10.45 Ранковий фітнес
07.00, 16.00, 19.00 22.00 00.30 Провінційні вісті
07.30, 18.50, 20.55 22.30 01.00 Оголошення. Бюро знахідок
07.35 Соціальна підтримка
08.00 Телевізійна служба "Милосердя"
08.30 Переможний голос віруючого
09.00, 00.15 Час-Тайм
09.30 Дитяча програма "Чарівний ключик"
11.00, 16.10 Дитяча година
12.00 Леді SP+
12.30 "Тільки тут"
13.00 "Гал-кліп"
13.30, 17.00 "Адреналіновий вибух"
14.00 "TV-торія"
17.30, 03.00 4-й квартал
19.30, 03.30 "Здорово-кольорово"
20.00 Наші вітання
21.00, 02.00 Межа правди
22.35, 04.00 👁 х/ф **"Страйкер"**

ІНТБ

07.00, 07.35, 08.35, 16.40 Мультсалон
07.05, 08.10, 13.25, 17.25 "Сінема"
07.15, 08.15 Новини, Новин з павутини, Погода, Гороскоп, Хронограф, Афіша
09.00, 12.00, 13.30, 14.15 Український хіт
10.00 Новини, Новин з павутини, Погода, Гороскоп, Хронограф, Афіша, Телебіржа
10.30, 16.00 Дитяча програма "Капітошка"
11.00, 14.00, 18.15 "Про сім'ю"
11.15 "Сінема"
11.20 "Подоляни"
13.00, 15.00, 17.00 Новини, Новин з павутини, Хронограф, Афіша, Телебіржа
15.30, 19.30 Д/с "Феєрія мандрів"
17.30, 21.00 Д/с "Загадки археології"
18.00, 21.30 "В гості до світу"
18.30, 22.00, 23.30 Новини, Новини з павутини, Погода, Гороскоп, Хронограф, Афіша, Телебіржа
19.05 "Слід"
20.00 "За і проти"
20.30 Новини, Телебіржа
20.50 Дитяча казка "Сонники"
21.50, 22.25 "Джунглі шоу-бізнесу"
23.00 "Паті Лайф"
00.00 Подих 80-тих
01.00 Саркофаг
02.00 Електростанція
04.00 До півночі далеко
05.00 Кімната відпочинку

м. Тернопіль ТТБ

07.30, 19.20, 21.50, 23.05 Погода
07.35, 13.00, 16.00, 19.00, 21.30 "Вісті ТТБ"
07.55, 15.50 "Пісні нашого краю"
10.00, 20.30 "Час країни"
10.20 "Тема пік"
10.25 "На музичній хвилі"
10.30 Муз. фільм "Час рікою пливе"
11.00 М/ф
11.20 "Портрети дикої природи". (Міфи Африки)
11.40 "Я хочу сказати"
12.00 "Євроінтеграція - шлях у завтра"
12.15 "Літопис". ("Два кольори часу". Т. Яблонська)
12.45 "Освіта і суспільство"
13.10 Д/ф "Тарас Шевченко. "Заповіт", 1 с.
13.50 👁 х/ф **"Нові пригоди Швейка"**
15.00 Мультклейдоскоп
15.30 "Україна невідома". (Київський період в історії України)
16.10 Передачі ДТРК "Всесвітня служба УТР"
19.25 "В об'єктиві ТТБ"
19.30 Програма для іменинників "Пісня в дарунок"
19.40 "Україна невідома". (Русь з Литвою)
20.00 "Консультує лікар"
20.45 "Вечірня казка"
21.00 "Відлуння Бабиного Яру"
21.20 "Мелодії старих платівок"
21.55 На музичній хвилі
22.00 Д/ф "Тарас Шевченко. "Заповіт", 2 с.
22.40 "Велети духу і слави. Українська місія"
22.45 "Літопис". ("Терновий вінець Огієнка")

ОРТ международное

05.00, 09.00, 12.00, 15.00, 18.00, 04.00 Новости
05.05 "Доброе утро"
09.15 "Малахов+"
10.20, 02.20 "Модный приговор"
11.20 "Контрольная закупка"
12.15 "Участок"
13.15 "Детективы"
14.00 Другие новости
14.20 "Понять. Простить"
15.20, 04.05 Т/с "Монтекристо"
16.15 "Спальный район"
16.55 "Федеральный судья"
18.15, 03.10 "Давай поженимся!"
19.10 "След"
20.00 "Пусть говорят"
21.00 "Время"
21.30 Т/с "Попытка Веры"
22.30 "Ванкувер. Проверка на прочность"
23.30 "Школа"
00.00 Ночные новости
00.15 "На ночь глядя"
01.00 👁 х/ф **"Крылья"**

ОРТ 1 канал

07.00, 10.00, 13.00, 16.00, 19.00, 06.00 Новости
07.05, 10.15 "Доброе утро"
11.05 "Малахов+"
12.00, 03.20 "Модный приговор"
13.20 "Контрольная закупка"
13.40 "Участок"
14.30 "Детективы"
15.00 Другие новости
15.25 "Понять. Простить"
16.40, 05.10 Т/с "Монтекристо"
17.30 "Спальный район"
18.00, 04.10 "Федеральный судья"
19.30 "Давай поженимся!"
20.20 "След"
21.00 "Пусть говорят"
22.00 "Время"
22.30, 06.05 Т/с "Попытка Веры"
23.30 "Ванкувер. Проверка на прочность"
00.25 "Школа"
01.00 Ночные новости
01.10 "На ночь глядя"
01.50 👁 х/ф **"Крылья"**

РТР

04.00 "Утро России"
08.05 "Большой-большой ребенок. Юрий Богатырев"
09.00 Т/с "Срочно в номер-2"
10.00, 13.00, 16.00, 19.00 Вести
10.30, 13.30, 16.15 Местное время. Вести-Москва
10.50 Т/с "Тайны следствия"
11.45 Т/с "Территория красоты"
12.40 Вести. Дежурная часть
13.50 Т/с "Вызов". "Жертва"
14.45 "Суд идет"
15.30 "Кулагин и партнеры"
16.35 Т/с "Ефросинья"
17.35 Т/с "Дворик"
18.00 Т/с "Слово женщине"
19.30 Местное время. Вести
19.50 "Спокойной ночи, малыши!"
20.00 Т/с "Котовский"
21.50 "Дежурный по стране". Михаил Жванецкий
22.50 "Вести+"
23.10 👁 х/ф **"Почтальон"**
02.50 Т/с "Люди в деревьях-2"

РТР планета

05.00 "Утро России"
09.05, 00.35 "Большой-большой ребенок. Юрий Богатырев"
10.00, 13.00, 16.00, 19.00 Вести
10.25 Т/с "Вокзал"
12.05, 22.10 Т/с "Две стороны одной Анны"
13.25, 02.25 Вести-спорт
13.35, 01.45 "Суд идет"
14.20, 19.45 Т/с "Крем"
16.15, 01.20 "Кулагин и партнеры"
16.45, 02.35 Т/с "Кармелита. Цыганская страсть"
17.35, 03.20 Т/с "Однажды будет любовь"
18.25 Т/с "Дворик"
21.25, 04.05 "Дежурный по стране". Михаил Жванецкий
23.05 "Вести+"
23.20 👁 х/ф **"Приваловские миллионы", 2 с.**

НТВ

05.05 Т/с "Графиня де Монсоро"
06.00 "Сегодня утром"
07.30 Квартирный вопрос
08.30 Чистосердечное признание
09.00, 12.00, 15.00, 18.00, 22.15 Сегодня
09.20 "Средний класс"
10.00 Т/с "МУР есть МУР-2"
11.00 Суд присяжных
12.30 Т/с "Закон и порядок"
14.30, 17.30 Обзор. Чрезвычайное происшествие
15.30 Т/с "Возвращение Мухтара-2"
18.30 Т/с "Глухарь. Продолжение"
20.30 Т/с "Тульский - Токарев"
22.35 "Главный герой представляет"
23.20 Главная дорога
23.55 👁 х/ф **"Холостой выстрел"**
01.40 👁 х/ф **"Огонь из ниоткуда"**
03.10 👁 х/ф **"Доза"**
04.25 М/с "Сильвестр и Твити: загадочные истории"

НТВ мир

06.00, 09.00, 12.00, 15.00, 18.00, 22.15 Сегодня
06.10 Сегодня утром
07.30 Едим дома!
08.00 Просто цирк
08.30 "Эксклюзив". "Наталья Бондарчук. "Страха нет!"
09.25 Средний класс
10.05 Квартирный вопрос
11.05, 22.40 Т/с "Литейный"
12.40 Т/с "Правило лабиринта", 5 с.
13.35, 21.20 Т/с "Глухарь. Продолжение"
14.30, 18.35, 02.05 Обзор. Чрезвычайное происшествие
15.35 Чистосердечное признание
16.05 Т/с "Возвращение Мухтара-2"
17.00, 00.15 Т/с "УГРО-2". ф.4. "Шантаж", 2 с.
19.00 Т/с "Таинственный остров"
19.30 "Дела семейные"
20.20 Т/с "Правило лабиринта", 6 с.
23.35 "Главный герой" представляет
01.10 "Политические убийства". "Смерть в Риме. Дело Альдо Мора"

НТВ Наше кино

05.00 "Лапа"
06.35 "...И другие официальные лица"
08.10 "Путевка в жизнь"
09.50 М/ф "История одного преступления"
10.15 "Соучастники"
12.00 "Сыщики-3", 8 с. "Бенефис"
13.00, 21.00 "Публикация"
14.35, 22.35 "Нежный возраст"
16.05, 00.05 "Хирургия"
16.45, 00.45 "Сентиментальное путешествие на картошку"
18.15, 02.15 "Каин XVIII"
20.00, 04.00 "Сыщики-3", 9 с. "По трамвайному билету"

RTVI

06.00, 18.08 "Особое мнение", "Экономические новости"
07.00 "М/ф
08.00 "Вечерние новости из Америки"
09.00 Т/с "Я научу тебя любить", 119 с.
10.00 Т/с "Авантюристка" ф.4 "Отпуск на тот свет", 4 с.
11.00 "Окно в Европу"
11.30 "Американский ликбез"
12.00 "Цена победы"
13.00 👁 х/ф **"Бумбараш", 2 с.**
15.00, 02.00 Т/с "Я научу тебя любить", 120 с.
16.00, 18.00, 19.00, 20.00 "Анонс"
16.08, 01.00 "Особое мнение"
17.00, 05.00 Т/с "Шторм", 160 с.
19.07 "Клинч"
20.07, 04.00 "Лукавая цифра"
21.00, 03.00 Т/с "Криминальное видео" ф.1 "Привидение, которое возвращается", 1 с.
22.00 "Сейчас в мире"
23.00 👁 х/ф **"Тайная прогулка"**

REN-TV

05.00 "Неизвестная планета": "НЛО: русская версия", 2 ч.
05.30, 10.00, 14.00 "Час суда"
06.30, 12.00 "Званый ужин"
07.30 Т/с "Солдаты - 3"
08.30, 11.30, 15.30, 18.30, 22.30 "Новости 24"
09.00, 17.30, 22.00 "В час пик"
11.00 "Фантастические истории": "Куклы. Игрушки Сатаны"
13.00 "В час пик" Подробности
15.00, 01.45 "Детективные истории": "Умереть от зависти"
16.00 "Громкое дело": "Код потрошителя"
17.00 "Фантастические истории": "Материнский инстинкт"
19.00 Т/с "Меч"
20.00 Т/с "Солдаты. Дембель неизбежен!"
21.00 "Громкое дело": "Кровавые метры"
23.00 👁 х/ф **"Солдаты удачи"**
00.55 Т/с "Морская душа"
02.15 "Чрезвычайные истории": "Угонщицы. Право на мужчин"
03.05 "Секретные истории": "SOS на взлетной полосе"
03.55 "Неизвестная планета": "НЛО: русская версия", 1 ч.
04.25 Ночной музыкальный канал

TVCI

06.00 "Настроение"
08.15 "Энциклопедия". Меркатор Герард
08.20 "Народ хочет знать". Ток-шоу
09.20, 17.50, 00.30 Т/с "Исцеление любовью"
10.10, 18.40 "Особая папка"
10.50 "Крестьянская застава"
11.15 М/ф "Алиса в Зазеркале", 2 с.
11.30, 14.30, 17.30, 20.30 События
11.45, 02.05 "Поэтический театр Романа Виктюка"
12.10, 01.20 Т/с "Родные люди"
12.55, 21.55 Д/с "Неприрученная Амазонка"
13.20 "Момент истины"
14.00 Провинциальные музеи России. "Бежецкий верх"
14.55 "Сто вопросов взрослому"
15.35 "21 кабинет"
16.05, 02.30 Т/с "Женщина-полицейский"
16.55, 04.45 В центре внимания
19.15, 03.15 Т/с "Волчица"
20.00 М/ф "Алиса в Зазеркале". 2 с., "Воздушное путешествие"
21.05 Лицом к городу
22.25, 04.00 Т/с "Мужчины не плачут"
23.10 Д/ф "В ожидании конца света"
00.00 События. 25-й час
05.15 Провинциальные музеи России. "Казаки из деревни Париж"

ТНТ

05.00 "Необъяснимо, но факт" - "Секреты воды"
06.00 "Такси"
06.35 М/с "Жизнь и приключения робота-подростка", 26 с.
07.00 М/с "Крутые бобры", 20 с.
07.30, 00.10 Т/с "Друзья"
08.00, 14.25 Т/с "Женская лига"
08.30, 09.00, 19.00, 19.30 Т/с "Универ"
09.30, 10.00, 17.30, 18.00 Т/с "Счастливы вместе"
10.30 М/с "Детки подросли", 17 с.
11.00 М/с "Настоящие монстры", 18 с.
11.30 М/с "Рога и копыта: возвращение", 2 с.
12.00 М/с "Пингвины из "Мадагаскара", 6 с.
12.30 Т/с "H2O. Просто добавь воды"
13.00, 04.45 Т/с "Саша + Маша"
13.30 "Битва экстрасенсов"
14.55 👁 х/ф **"Жених напрокат"**
16.30 Т/с "Кайл XY"
18.30 Т/с "Женская лига: парни, деньги и любовь"
20.00 👁 х/ф **"Красотка-2: Сбежавшая невеста"**
22.05 "Дом-2. Город любви" Реалити-шоу
23.05 "Дом-2. После заката" Реалити-шоу. Спецвключение
23.45 "Секс" с Анфисой Чеховой"
00.35 "Дом-2. Про любовь" Реалити-шоу
01.30, 02.30 "Комеди Клаб"
03.30 "Убойная лига"

МУЗ-ТВ

04.00, 16.00, 23.30 "МузТВ хит"
05.00 ПРОФИЛАКТИКА
16.30 Кухня. Закулисье Муз-ТВ
16.45 "FAQ"
17.15, 23.00 "Агентство Punch"
17.45, 22.50 PRO-Новости
18.00 "Вкус любви-3"
18.55 "Звезды зажигают"
19.55 М/ф
20.30 "100 лучших шоу всех времен"
21.00 "Русские файлы. Дима Билан"
22.00 Т/с "90210. Новое поколение"

OTV

00.00 OTV-ЧАТ
02.00, 02.50, 04.50, 05.15, 05.50, 06.40, 07.50, 08.15, 10.15, 10.50, 11.20, 12.50, 13.15, 14.50, 15.50, 16.15, 19.15, 19.50, 20.20, 21.50, 22.15 Interactive
02.45, 04.45, 05.45, 07.45, 10.45, 12.45, 14.45, 15.45, 19.45, 21.45 Національний хіт-парад
05.00, 08.00, 10.00, 13.00, 16.00, 19.00, 22.00 O-TV Every Day
06.00 Мультисвіт
11.00 Bon Appetit!
20.00 Free Time

К-1

07.15 "Жіноча ліга"
07.50 "Обережно, Задов!"
08.50 "Слава Богу, ти прийшов!"
10.00, 22.00 Т/с "Мертва зона"
11.00, 23.00 Т/с "Полтергейст"
12.00 Т/с "Солдати"
14.00, 19.00 Т/с "Загін"
16.00, 21.00 "Таємні знаки"
17.00, 23.50 Т/с "Зоряна брама"
01.40 "Нічне життя"
06.00 👁 х/ф **"В лісах під Ковелем" с. 2**

РЕТРО

05.00, 17.00 Портреты во времени
05.08, 08.33, 11.26, 15.00, 17.10, 17.13, 20.28, 20.30, 23.27, 02.30, 02.32, 03.01 XX век с Дмитрием Дибровым
05.15 х/ф **“Темная сторона солнца”**
06.52, 08.41, 13.16, 14.41, 18.57, 19.25, 01.06 Ретроспектива
07.00 х/ф **“Человек-амфибия”**
08.59 Песня года-80
11.00, 23.00 Эта неделя в истории. Эпизод 10
11.33 х/ф **“Альфредо, Альфредо”**
13.24 Телеспектакль. “Кошка на радиаторе”
14.14 х/ф **“Как он лгал её мужу”**
15.10 Beatclub и Musikladen
16.08 Лучшее из программ Битклуб и Мюзикладен. ч.4
17.13 Д/ф “Война миров: день, когда запаниковала Америка”, 1 с.
18.05 Д/ф “Война миров: день, когда запаниковала Америка”, 2 с.
19.05 В один прекрасный вечер 2000 года
19.36, 01.36 Величайшие имена XX века
19.59 Т/с “Да, господин министр”. Сезон 1, 2 с.
20.30 Top of the Pops. The 70s 3-2
21.00 ЛИНИИ ЖИЗНИ. Прямой эфир
23.34 х/ф **“Прикосновение руки”**
01.14 Два рассказа о памяти
02.01 Т/с “Да, господин министр”. Сезон 1, 1 с.
02.32 Top of the Pops. The 70s 3-1
03.08 х/ф **“О любви”**
04.23 Д/ф “Ночь разведенных мостов”
04.44 Звезды музыкального кино. Одри Хэпберн

Enter-фільм

06.05, 11.25, 16.55, 23.25 “SMS-голосование”
06.20, 14.50 “Детский сеанс”
08.05, 23.55 “Киноляпы”
08.45 х/ф **“Тайник у Красных камней”, 1 с.**
10.15, 11.55, 14.15, 16.30 “Витрина-ТВ”
10.50, 17.25 “Саундтреки”
12.30 х/ф **“Овод”, 1 с.**
18.05 х/ф **“Тайник у Красных камней”. 2, 3 с.**
21.05 “Вечерняя сказка”
21.30 х/ф **“Жизнь”.**
00.20 х/ф **“Ложь моей матери”.**
02.05 х/ф **“Детство Горького”**
04.05 х/ф **“Тени Бельведера”**

КІНО

06.00 “Шоу Бэнни Хилла”
07.00, 16.30 М/с “Жизнь робота-подростка”
07.30, 17.00 М/с “Дэнни-фантом”
08.00, 14.00 “Я не должен был выжить”
09.00 Интерактивный проект
10.00 Телемагазин
11.00, 15.00 Т/с “Приключения Конана”
12.00, 05.00 Такси
13.00, 18.30 “Попкорн ТВ”
16.00 М/с “Рен+Стимпи”
17.30, 20.30 Т/с “Говорящая с призраками”
19.30 “Наша Раша”
21.30 х/ф **“Джонни Мнемоник”**
23.30 “Секс с Анфисой Чеховой”
00.10 х/ф **“Да Винчи”**
01.25 х/ф **“Роскошная жизнь”**
03.00 “Киногод”
03.20 х/ф **“Застава в горах”**

Телеклуб

19.00 Т/с “Территория красоты”, 5 с.
20.00 Т/с “Из жизни капитана Черняева”. ф.1. “Отпуск в январе”, 3 с.
21.00 Т/с “Бандитский Петербург”. ф.2. “Адвокат”, 10 с.
22.00 х/ф **“Россия молодая”. 6 с. “Здравствуй, кормщик!”**
23.30 х/ф **“Россия молодая”. 7 с. “Нашествие”**
01.00 Т/с “Территория красоты”, 6 с.
02.00 Т/с “Из жизни капитана Черняева”. ф.1. “Отпуск в январе”, 4 с.
03.00 Т/с “Бандитский Петербург”. ф.3. “Крах Антибиотика”, 1 с.

СТС

05.00 Т/с “Джинн дома”
05.55 М/с “Смешарики”
06.00 М/с “Скуби Ду”
06.30, 08.30, 15.30, 18.00 Т/с “Папины дочки”
07.30, 19.00 Т/с “Воронины”
08.00, 17.30, 23.00 Т/с “6 кадров”
09.00, 20.00 Т/с “Маргоша”
10.00 Т/с “Моя прекрасная няня”
11.00, 16.30 “Галилео”
11.30 Т/с “Рыжая”
12.30 М/с “Трансформеры. Армада”
13.00 М/с “Железный человек”
13.30 М/с “Клуб “Винкс” - школа волшебниц”
14.00 М/с “Приключения Джеки Чана”
14.30 Т/с “Сабрина - маленькая ведьма”
15.00 Т/с “Настоящий Арон Стоун”
21.00 х/ф **“Миссия “Серенити”**
23.30 “INTERсеть”
00.30 х/ф **“Сука-любовь”**
03.30 Т/с “Зачарованные”
04.05 Музыка на СТС

Hallmark

23.10, 04.10 “Детективы под сукном-IV”
00.00 “Отдел мокрых дел - I”
00.50 “Случайный свидетель”
02.30 “Дорога в Хоп Роуз”
05.00, 10.20 “Дочери Маклеода-VI”
05.50 “Исправление неисправимого”
07.20 “МакБрайд: Убийца-хамелеон”
08.50 “Место, названное домом”
11.10, 14.20, 19.10 “Дефективный детектив-IV”
12.00 “Любит - не любит”
13.30, 18.20 “Зачарованные-V”
15.10 “Клуб вторых жен”
16.50 “История Ангелов Чарли”
20.00 “Вопрос жизни и свидания”
21.40 “Сердцу не прикажешь”

zone reality

07.00, 11.55, 19.00 Пограничный контроль
07.50, 13.15 Чудесные истории о животных
08.40, 14.05 Женщины в белых халатах
09.30, 16.10, 20.50 Природоохранные силы
09.55, 14.55 Вас рызыграли
10.20, 17.25, 05.15 За гранью понимания
11.05, 18.10, 06.05 Анатомия катастрофы
12.45 Чудеса, да и только
15.20, 20.00, 04.25 Полицейские будни
16.35 Городские медики
21.15, 01.00, 21.40, 01.25 Криминалисты
22.05, 01.50 Следствие ведут экстрасенсы
22.55, 02.40 Другая реальность
23.50, 03.40 Власть, привилегии и правосудие
00.35 Вещественное доказательство

Discovery

07.00, 13.15 Джон, Кейт и восемь детей: Гаражные работы
07.25, 13.40 Джон, Кейт и восемь детей: Поиск домработницы
07.55, 14.05 Жить непросто людям маленького роста!: Зимняя сказка Ролоффов, часть 1
08.20, 14.30 Жить непросто людям маленького роста!: Зимняя сказка Ролоффов, часть 2
08.50 Пока тебя не было: Нью-Джерси: Вудлэнд Корт
09.45, 05.45 Самые богатые люди в мире, 5 с.
10.40, 04.05 Гостиница для двоих: Шанхай
11.05, 04.30 Супервиллы: В поисках совершенства
11.30 Повар на дому: Сюзан
11.55 Оденься к свадьбе: Невесты, на старт!
12.25, 17.50 Это лучше не носить, 7 с.
14.55 Лос-Анджелесские чернила: Приезд Холли
15.45, 04.55 Пока тебя не было: Нью-Йорк: Проезд Грейт Рок
16.35, 06.35 Отремонтируй и продай: Грег
17.00 Повар на дому: Омар
17.25 Оденься к свадьбе: Все невесты хороши
18.40 Майамские чернила: Автозвезда
19.30, 23.40 Джон, Кейт и восемь детей: Блинчики и горшки
19.55, 00.05 Джон, Кейт и восемь детей: Джону стукнул тридцатник
20.20, 00.30 Жить непросто людям маленького роста!: Парниковый эффект
20.45, 00.55 Жить непросто людям маленького роста!: Выбраться из города
21.10, 02.15 Лос-Анджелесские чернила: У Пикси проблемы
22.00, 03.10 Это лучше не носить, 8 с.
22.50 Майамские чернила: Болезнь Гарвера
01.25 Коррекция веса: Семейная клиника: Битва титанов

NATIONAL GEOGRAPHIC

05.00 Сигнал спасения - красный: Критический момент
06.00 Анатомия динозавров
07.00, 12.00 Злоключения за границей: Похищение в Ираке
08.00, 13.00 Дневники круизного лайнера: Сезон свадебных путешествий
09.00, 15.00 Первозданная природа: Какаду - древняя природа Австралии
10.00 Неизвестный Китай: По Шёлковому пути
11.00 Секунды до катастрофы: Вулкан на Монтсеррате
11.30 Веселая наука, 1 с.
14.00 Долина гризли
16.00 Свет на краю Земли: Священная география
17.00, 04.00 Неизвестный Китай: Дамба “Три ущелья”
18.00 Суперсооружения: Новая ж/д магистраль в Англии
19.00, 01.00 Секунды до катастрофы: Авария на Техасском НПЗ
19.30, 01.30 Веселая наука, 2 с.
20.00, 23.00, 02.00 Инженерные идеи: Стадион Уэмбли
21.00, 00.00, 03.00 Труднейший в мире ремонт: Тауэрский мост
22.00 С точки зрения науки: Путешествия во времени

Discovery

05.00, 12.45 Пятая передача
05.25, 13.15 Труднейшие работы мира
06.20 Выжить любой ценой
07.15, 17.00, 01.50 Разрушители легенд
08.10 Новый мир
09.05, 18.00, 03.10 Как это устроено?
09.35, 18.30, 03.40 Из чего это сделано?
10.00 Действительно большие вещи:
10.55, 16.00, 23.00 Создание хотродов: стань асом!
11.50 Американский чоппер
14.10 Американские лесорубы
15.05 Действительно большие вещи
19.00, 00.55 Крутые взрывы
20.00 Гигантские стройки
21.00 Discovery: Проект Земля
22.00 Дикие и опасные
00.00 Короли форсажа
02.45 Молниеносные катастрофы
04.05, 04.35 Искривление времени

Discovery - science

07.00, 15.55 Необыкновенные гонки: Подлодка
08.00, 12.40, 03.50 Вперед к Марсу: Серия 2
09.00, 13.35 Увлекательная инженерия
09.55, 15.25, 04.45 Как это работает?: Серия 2
10.20 Трюкачи
10.50 Новый мир: Сверхлюди
11.45, 05.10 Зеленые колеса: Биотопливо
12.10, 05.40 За гранью: Серия 1
14.30, 00.30, 06.10 СУВ-революция
16.50 Головоломы: издевательство над историей
17.45, 23.40 Гигантские передвижения: Высокие башни
18.40, 22.00, 01.20 Гигантские стройки: Перестройка Гринсбурга: Лучи Солнца
19.30, 22.50, 02.10 Электрический гараж: Пилот
20.20, 20.45 Как это работает
21.10 Разрушители легенд: Падение с высоты 6700 метров
03.00 Завтра и послезавтра

Animal Planet

07.00, 11.50, 16.25 SOS дикой природы
07.25, 12.15, 15.30 Ветеринарная скорая помощь
07.50 Территория животных
08.45, 09.10, 12.45, 13.10 Самые забавные животные планеты
09.40, 16.50, 06.10 Общество по спасению животных
10.05, 20.10, 23.50, 04.25 Полиция Хьюстона - отдел по защите животных
10.55 Приключения Корвина
13.40 Слоновье царство
14.35, 05.20 Улица лемуров
15.00, 05.45 Обезьянья жизнь
15.55, 06.35 Дельфиньи будни
17.20, 22.55, 03.30 Полиция Майами: отдел по защите животных
18.15, 22.00, 02.35 Собаки-полицейские
19.10, 00.45 Киты-убийцы
21.05, 01.40 Дикие и опасные

Охота и Рыбалка

05.00 Мастер рыболов
05.30, 17.30 Клевое место
06.00, 09.25, 22.55, 02.30 Охота без границ
07.00, 03.30 Диалоги о рыбалке. Народный проект
07.15 Нахлыст
07.45, 00.30 Планета рыбака
08.00, 13.00, 16.20, 20.10, 01.00 Диалоги о рыбалке
08.25 Особенности охоты на Руси
08.55 Дичь и Охотник
10.25, 13.55, 17.15, 21.05, 03.45 Основной инстинкт
10.40, 21.20 Мотолодки
11.10 Записки великого охотника
11.55 Календарь рыболова
12.25, 15.45, 19.35, 01.55 Секреты охоты с Бейбом Винкельманом
12.45, 16.05 От нашего шефа
13.25 Гордон в засаде
14.10 Дичеразведение
14.40, 18.00, 21.50, 04.30 Секреты рыбалки с Бейбом Винкельманом
15.00 Нож
15.15 Личный опыт
16.45 Альманах странствий
18.20 Снасти
18.35 Амуниция и снасти
19.05 Под водой с ружьем
19.55, 04.50 Охотничьи байки
20.35 Ни пуха, ни пера
22.10 Ружье
22.25 Американская рыбалка
23.45 Мир подводной охоты
00.00 Подводная охота
00.45 Трофеи, вкусно и быстро
01.25 Следопыт
02.15 На крючке
04.00 Оружие охоты

DRIVE

05.00, 03.50 Группа разбора
05.30, 17.00, 20.30, 23.00, 00.15, 03.45 Мотодизайн
05.35, 12.00 Автоособенности
06.05 Лучшие гонщики IRC. Крис Мики
06.35, 17.05, 20.35, 00.00 50 машин, которые стоит попробовать
06.50, 09.55 Ретро авто
07.20, 21.20, 00.50, 04.20 Автомобильные истории
07.45 Мотоособенности
08.15, 10.50, 14.20, 22.15 Снимая на ходу
08.30, 21.45 Тест драйв в Нью-Йорке
09.00, 12.30 Top Gear
10.25, 13.55 Автомир
11.05, 14.35 Обгоняя время
13.25 Лучшие машины мира
15.30 Внедорожники
16.00 Встречное движение
16.30 Автодрайв
17.20 Мой гараж
17.50 Контрольная поездка
18.30, 20.50 Мотодрайв
19.00 Тюнинг
19.30 WTCC. Обзор 11 этапа (Окаяма, Япония)
20.00 WTCC. Взгляд изнутри (Окаяма, Япония)
22.30 Это вы можете
23.05 Формула-мастер. Пятый этап. Вторая гонка, Хунгароринг (Венгрия)
23.55, 02.30 Пит-стоп
00.20 Pro moto
01.15, 02.00 Байки от байкеров
01.45, 04.45 Автомедиа
02.35 IRC. Обзор 10 этапа (Ралли Сан-Ремо, Италия)
03.05 Рулевая тяга

EXTREME

01.00, 01.30, 10.00, 10.30, 14.00, 14.30, 19.00, 19.30, 21.00, 21.30 Ride Guide Snow 2008 - Зимние экстремальные виды спорта
02.00 Ударная группа - Программа о боевых искусствах
03.00 Lg Action Sports World Championships 2008 - Соревнования по скейтборду и BMX в различных городах Европы
04.00, 04.30, 13.00, 13.30 Ticket to Ride 2009 - Соревнования по сноубордингу в Европе
05.00, 05.30, 07.00, 07.30, 11.00, 11.30, 15.00, 15.30 Ride Guide Mountain Bike 2007 - Передача о маунтинбайке
06.00 Red Bull Empire Of Dirt - Соревнования по BMX
08.00, 08.30, 12.00, 12.30, 16.00, 16.30, 20.00, 20.30 Flipside - Взгляд изнутри на экстремальные виды спорта
09.00, 17.00, 00.00 Disposable Hero - The Brian Deegan Story - Фильм про гонщика Брайана Дигана
18.00, 22.00 Fim World Supermoto 2008 - Соревнования по мотокроссу
23.00 Король клетки - Программа о боевых искусствах

Euro Sport

09.30 Футбол. Евроголы. Журнал
10.15 Футбол. Кубок мира-2010 в ЮАР. Обзор групп. Группа А
10.30 Футбол. Кубок мира-2010 в ЮАР. Обзор групп. Группа В
10.45 Футбол. Кубок мира-2010 в ЮАР. Обзор групп. Группа С
11.00 Футбол. Кубок мира-2010 в ЮАР. Обзор групп. Группа D
11.15 Зимние Олимпийские игры. Финишная прямая
12.15 Хоккей на льду. Мужчины. Финал. Зимние Олимпийские игры
13.30, 17.45, 01.30, 20.40 Футбол - Евроголы. Журнал
14.15, 18.30 Футбол - Клуб чемпионов. Журнал
15.45, 16.15, 16.45, 17.15, 20.10 Футбол. Кубок мира-2010. Презентация стран-участниц
20.00 Футбол - Евроголы. Новости
20.55 Бокс. Поединок за титул чемпиона мира. Полутяжёлая весовая категория
22.00 Бокс
00.00 Экстремальный спорт - Freeride Spirit
00.15 Автоспорт. Чемпионат мира в классе Туринг (Куритиба, Бразилия)
00.45 Супербайк. Чемпионат мира в Австралии (Филлип Айленд). Заезд 2
02.15 Вот это да!!!

Здоровье ТВ

05.00, 17.00 Клинический гипноз
05.30, 17.30 Панацея
06.00, 18.00 Я жду ребенка
06.30, 18.30 История болезней
07.00, 23.00 Курс лечения
07.30, 09.25, 23.35, 01.35 Внимание, еда!
07.55, 00.00 Я победил эту боль
08.25, 00.30 Сколько вам лет?
08.55, 01.00 Как не потерять здоровье
09.50, 02.00 Издержки производства
10.20 Большая пробежка “Энергетика еды”
10.50, 03.00 Я расту
11.25, 16.05, 03.35 Правила здоровья
11.50, 04.00 Практика здоровья
12.20 Остаться в живых. Орган зрения
12.50, 14.55 Наболевший вопрос
13.30, 04.30 Кабинет красоты
14.00 Секреты здоровья
14.25 Чувства человека. Осязание
15.35 Разоблачение продуктов
16.30 Ребенок родился
19.00 Тело человека
19.30 Нетрадиционная медицина
20.00 Женский журнал
20.30 Будем здоровы
21.00 ЛИНИИ ЖИЗНИ
02.30 Большая пробежка “Русская баня в Америке”

НТВ Детский Мир

05.00, 09.00 х/ф **“Всадники”, 1 с.**
06.05, 10.05, 14.20 М/с “Наш друг Пишичитай” вып. 1, “Белая шкурка”, “Зайчонок и муха”, “Комаров”, “Ивашка и Баба-Яга” (ч/б)
07.00, 11.00 М/ф “Как один мужик двух генералов прокормил”, “Жили-были...”, “Сладкая сказка”, “Ку-ка-ре-ку!”
08.00, 12.00 М/с “Супергерои”, 30 с., “Олимпионики”, “Шкатулка с секретом”
13.00 х/ф **“Что бы ты выбрал?”**
15.00 х/ф **“Не болит голова у дятла”**
16.15 М/с “Наш друг Пишичитай” вып. 2, “Фантик”, “Зеркало времени”
17.00 М/ф “Фока - на все руки дока”, “Как козлик землю держал”, “Мы ищем Кляксу”, “Приезжайте в гости”
18.00 М/с “Супергерои”, 31 с., “Лесная история”, “Колобок”

Jetix

05.00, 12.35, 21.20 Лентяево
05.25, 12.10, 23.50, 03.10, 03.35 Что с Энди?
05.50, 13.55, 22.10, 02.20, 04.00 Покемоны: Боевое измерение
06.15, 20.30 Рисса
06.40, 11.45, 17.40, 01.55 Монстер Бастер Клаб
07.05, 13.25, 18.55 Приколы на переменке
07.10, 14.45 Пауэр Рэнджерс
07.35, 10.55, 16.00, 18.05, 20.55, 23.25, 04.25 Кид vs Кэт
08.00, 08.25, 14.20, 20.00, 00.15, 00.40 Мир Квеста
08.50, 09.15, 19.00, 19.30 Н2О: Просто добавь воды
09.40, 10.05, 16.25, 16.50 Чародейки
10.30, 15.10, 21.45 Удивительные приключения космической команды
11.20, 15.35, 18.30, 23.00, 02.45 Джимми Кул
13.00, 13.30, 17.15, 22.35, 01.05, 01.30 Тоталли Спайс
04.50 Shorts

МОЄ КІНО

Відбулася прем’єра “Кохання у великому місті-2"

Володимир Зеленський, Світлана Ходченкова, Віра Брежнєва, Олексій Чадов, Настя Задорожна, Віллі Хаапасало, Ігор Жижикін та Філіп Кіркоров представляли у Києві фільм “Кохання у великому місті-2".

Сюжет фільму такий: Ігор (Володимир Зеленський) їде в гості до тата в Таїланд, але дорогою зі своїми друзями заїжджає у буддистський храм, який, за легендою, допомагає парам зачати дитину. Та Ігор, Артем (Олексій Чадов) і Сало (Віллі Хаапасало) вирішують не ризикувати і не кохатись зі своїми подругами. Це збентежило не лише дівчат, а й самого Валентина (Філіпа Кіркорова). За те, що хлопці не прийняли Божого благословення, Валентин,

він же тибетський монах, накладає на них прокляття – тільки один із трьох зможе мати дітей, а всі інші не матимуть потомства наступні десять років.

Заради ролі монаха Філіп Кіркоров поголився напісо.

– Ідея режисера Марюса Вайсерга, щоб я був підстрижений “під нуль”, спочатку викликала у мене серйозний спротив, адже з цим треба було жити, – каже Філіпп. – Та я вдячний Марюсу за те, що він наполіг на цій ідеї, вийшло дуже реалістично.

Віра Брежнєва, яка кілька місяців тому стала мамою, знімалась у фільмі під час вагітності. – Цього разу зніматись було набагато легше, було більше розуміння того, що відбувається на майданчику, а стан вагітності окриляє так, що все виходить легко, – каже “зірка”.

Щодо музичного оформлення “Кохання у великому місті-2", то одним із саундтреків є відома композиція гурту “Тік” – “Олені, олені”.

МОЄ КІНО

Україна не побачить “Ми з майбутнього-2"

Мінкультури України заборонило показ фільму “Ми з майбутнього-2" російського виробництва. За даними oKino.ua, генеральний продюсер стрічки Людмила Кукоба прокоментувала заборону на показ.

– Днями ми отримали листа з Міністерства культури України. В ньому йдеться, що фільм не рекомендують до показу. Аналогічний лист надіслали прокатникам, котрі, як відомо, чекали продовження історії. Тож українські глядачі не побачать “Ми з майбутнього-2".

Розгорнуті та аргументовані пояснення такого рішення надала Анна Чміль, голова Державної служби кінематографії.

– Те, як розкривається життя УПА, більше схоже на фантазії творців стрічки. В той же час поведінка командирів у фільмі – самогон і розстріли в ямах без слідства – нагадує перенесення російського менталітету. Фільм провокує розпалювання ворожнечі між націями. Звичайно, у фільмі все закінчується дружбою. Однак таке трактування ролей, де під українцем бачать бандерівців-зрадників, ображає мене як українку.

Кінокритик Ярослав Підгора-Гвяздовський зазначає, що продовження стрічки порушують декілька правил документа, на основі котрого видають ліцензію на кінострічку.

УТ-1

06.00 "Доброго ранку, Україно!"
06.00 Ранкова молитва
06.05 Православний календар
06.10, 07.00, 08.00, 12.00, 15.00, 18.00, 21.00 Новини
06.20, 07.20, 08.10, 23.10 Спорт
06.25, 07.25, 08.15 Події очима майбутнього
06.30, 07.30, 08.30, 09.00, 12.20, 14.25, 15.25, 19.40, 23.15 Погода
06.35, 07.35, 08.25 567 - Поїхали!
07.10 Ера бізнесу
07.15 Рейтингова панорама
07.40 Створи себе
07.45 Рецепти здоров'я
08.20 М/ф
08.45 М.Поплавський запрошує...
09.10, 22.30 Прес-анонс
09.25, 05.00 Легко бути жінкою
10.25 Д/ф До Міжнародного жіночого дня. "Два життя Ірини Вільде"
11.20, 04.30 Життя триває..
12.10, 15.15, 18.10, 21.25 Діловий світ
12.50 Д/с "Африка - зачарований континент"
13.25 "Знайдемо вихід" з Н. Розинською
16.00 Індиго
16.55, 03.35 Д/с "Перші погляди", 3 с.
18.20 Український вимір
18.45 Euronews
19.00 Точка зору
20.00, 03.00 Особливий погляд
20.30 Громадська варта
21.40 Право на захист
22.00 Д/ф "Собор людської душі"
22.40 Мегалот
22.45 Суперлото, Трійка, Кено
23.00, 00.00 Підсумки
23.20 Від першої особи
00.15 Інтерактивний проект "Острів скарбів"
01.20 Парламентський день
01.35 Культурно-мистецький арсенал. Класік-прем'єр. Лідія Кондрашевська. Романси
02.00 Співаємо французькою

УТ-2

06.05 "Служба розшуку дітей"
06.10 Т/с "Янгол-охоронець"
06.55, 07.35, 08.05, 09.20 "Сніданок з 1+1"
07.00, 08.00, 09.00, 17.15, 19.30, 23.15 ТСН
07.10 М/ф "Улюблений прибулець"
09.55, 05.00 Т/с "Єрмолови"
11.10, 20.10 Т/с "Історія зечки"
12.15, 18.25 Т/с "Тільки кохання"
13.10, 17.30 "Справжні лікарі"
14.10, 22.15 Т/с "Барвіха"
15.10, 21.15 Т/с "Маргоша"
16.10 Т/с "Не родись вродлива"
19.25 "Погода"
23.40 "Проспорт"
23.50, 02.35 х/ф **"Мандри Гуллівера"**
01.35 "Документ"
04.05 Д/ф "Троцький - невідомий революціонер"

Інтер

06.10 Д/п "Самі ми не місцеві. Історія успіху"
06.50 "Шалені татусі"
07.00, 07.30, 08.00, 08.30, 09.00, 12.00, 18.00 Новини
07.10, 07.35, 08.10, 08.35 "Ранок з Інтером"
09.15 Т/с "Повернення Мухтара-2"
11.20, 16.10 "Детективи"
12.10 Т/с "Менти. Вулиці розбитих ліхтарів-5"
13.15, 04.35 "Знак якості"
14.00 "Знахарі"
15.00 "Зрозуміти. Пробачити"
17.20, 04.10 Т/с "Сусіди"
18.15 "Судові справи"
19.00 Т/с "Кармеліта. Циганська пристрасть"
20.00, 01.40 "Подробиці"
20.30 Т/с "Обручка".
21.30 Т/с "Доярка з Хацапетівки-2".
23.45 Д/п "Попелюшка союзного значення. Л.Сенчина"
00.45 Д/п "Битви. Олександр. Бог війни"
02.15 Телевізійна служба розшуку дітей
02.20 х/ф **"Код"**
05.05 "Гід країнами світу"
05.55 "Уроки тітоньки Сови"

ICTV

06.00 Служба розшуку дітей
06.05, 07.40, 08.40, 01.05, 03.10 Погода
06.10, 02.45 Факти
06.25, 07.50 Ділові факти
06.30 300 сек/год
06.40 Світанок
07.45 Факти. Ранок
08.00, 08.55, 12.55, 19.10, 01.00 Спорт
08.05 ПроЗірок
08.35 300 сек/час
08.45 Факты. Утро
09.00 "Смак". Кулінарна програма
09.40 Т/с "Солдати. Дембельський альбом"
11.45, 17.40 Т/с "Вулиці розбитих ліхтарів"
12.45 Факти. День
13.00 Анекдоти по-українськи
13.05 Т/с "Каменська"
14.25, 22.05 Т/с "По закону"
15.25, 19.55 Т/с "Убивча сила"
18.45 Факти. Вечір
19.15, 23.05 Надзвичайні новини з Костянтином Стогнієм
23.50 Факти. Підсумок дня
00.05 Неймовірна колекція містера Ріплі
01.10 х/ф **"Заміна-4".**
03.15 х/ф **"Капітан Америка".**
04.50 Т/с "Місячне сяйво"

П'ятий канал

06.00 Програма передач
06.01, 23.30, 04.30 "Час-Тайм"
06.15, 00.15, 03.10, 05.10 "Час спорту"
06.25, 10.20, 13.20, 15.20, 17.20, 18.25, 22.50, 00.25, 04.25 "Погода на курортах"
06.30 "Ранок на 5-му"
09.10, 22.40, 23.20, 05.20 "Бізнес-час"
09.20, 12.20, 14.20, 16.20, 17.50, 23.50, 03.20, 04.55 "Погода в Україні"
09.30, 13.30, 14.30 "5 елемент"
10.00, 11.00, 12.00, 13.00, 14.00, 15.00, 16.00, 17.00, 18.00, 19.00, 20.00, 21.00, 22.30, 23.00, 00.00, 01.00, 03.00, 04.00, 05.00 "Час новин"
10.30, 11.30, 12.30 "Прес-конференції у прямому ефірі"
10.55, 03.25 "Огляд преси"
11.20 "Зверни увагу"
15.30 "Здорові історії"
16.30 "Арсенал"
17.30 "Велика політика"
18.30, 02.20, 04.15 "Хроніка дня"
18.45, 04.45 "Київський час"
19.30, 01.15 "Новий час"
20.30, 21.20, 01.40 "Час"
22.00, 02.30, 05.30 "Акцент"
00.30 "Автопілот-новини"
00.40 "Ресторанні новини"
03.30 "Особливо небезпечно"

СТБ

06.00 "Документальний детектив. Нестерпні бажання"
06.25, 00.45 "Бізнес"
06.30, 21.25 Т/с "Кулагін і Партнери"
07.00 Т/с "Комісар Рекс"
09.00 х/ф **"Синя борода"**
11.40 "Нез'ясовно, але факт"
12.55, 23.15 "Битва екстрасенсів"
13.55 "Чужі помилки. Геройська трагедія"
14.55, 15.55 "Давай одружимося"
16.55 "Неймовірні історії кохання"
18.00, 22.00 "Вікна-Новини"
18.15, 22.20 Т/с "Анатомія Грей"
19.10 "Зіркове життя. Брати та сестри зірок"
20.10 "Чужі помилки. Винахідник"
00.35 "Вікна-Спорт"
00.50 х/ф **"На жвавому місці"**

Новий канал

05.50 Т/с "Примітки про вагітність"
06.10 Т/с "Серцеїдки"
07.00, 07.35, 08.35 "Підйом"
07.30, 08.30, 19.20, 01.15 Погода
09.00 х/ф **"Остання Мімзі вселеної"**
10.55, 16.00 Т/с "Пліткарка"
12.15 Т/с "Так сказав Джим"
13.30, 19.00, 00.50 Репортер
13.35 М/с "Сильвестр і Твітті"
13.50 М/с "Сімейка Аддамсів"
14.30, 15.55 Teen Time
14.35 Т/с "Ханна Монтана"
14.50, 20.25 Т/с "Ранетки"
16.50, 21.45 Т/с "Татусеві дочки"
18.00, 22.50 Т/с "Щасливі разом"
19.15, 01.10 Спортрепортер
19.25, 23.35 Т/с "Солдати-16"
01.20 Служба розшуку дітей
01.25 х/ф **"Міські легенди-2"**
03.00 Третій зайвий
03.40 Студія Зона ночі Культура
03.45 На незнайомому вокзалі
05.00 Студія Зона ночі
05.05 Джерела Вітчизни
05.20 Козацькі могили
05.35 Зона ночі

ТЕТ

06.30, 01.30, 02.30, 03.30, 04.30, 05.30 7 VJ
07.00, 01.00, 02.00, 03.00, 04.00, 05.00, 06.00 Сьоме небо
07.30, 19.30 "Дом-2"
08.30 Ранковий мультик
09.00 "Пустотливі пальчики"
09.30, 00.30 "Дивись, хто прийшов!"
10.00 Інтерактивний проект
11.00, 16.00 "Фактор страху"
12.00 Т/с "Баффі - переможниця вампірів", 42 с.
13.00 "Давай одружимося"
14.00 М/с "Екшнмен", 7 с.
14.30 М/с "Мумії повертаються", 24 с.
15.00 М/с "Бешкетник Денніс, 38-39 с.
17.00 Т/с "Баффі - переможниця вампірів", 43 с.
18.00 Т/с "Чи боїшся ти темряви?"
18.30 "Єралаш"
20.30 Т/с "Універ"
21.30 Т/с "Секс і місто", 43 с.
22.00 "Вікна"
23.00 "Дом-2" Спецвипуск
23.30 Т/с "Клуб" (2), 43 с.
01.45, 02.45, 03.45, 04.45, 05.45 Сім новин

НТН

06.00 "Історія українських земель"
06.45 х/ф **"Повітряні пірати"**
08.40, 11.00, 19.00, 21.30, 00.00, 02.25, 05.10 "Свідок"
09.00, 22.00 Т/с "CSI: Маямі"
10.00, 23.00 Т/с "Закон і порядок"
11.15 Т/с "Інспектор Деррік"
12.30 Т/с "Суто англійські вбивства"
14.35, 19.25 Т/с "Меч"
16.40 х/ф **"Мене чекають на землі"**
18.25 "Правда життя". Озброєний і дуже безпечний?
00.30 Т/с "Пуаро"
02.50 "Речовий доказ"
03.40 "Правда життя"
04.40 "Агенти впливу"
05.35 "Легенди бандитської Одеси"

Тоніс

05.50, 12.10 Морський відеожурнал
06.30 Переможний голос віруючого
06.50, 18.40, 23.40 "Життя"
07.00, 12.00, 16.10, 23.15 Світські хроніки
07.10, 18.30, 20.30, 23.30, 05.35 "24 години"
07.30, 08.55, 14.55, 18.50, 23.55, 02.15, 05.45 Погода
07.35, 23.50 Press Огляд
07.40 Солодка казка
08.00, 20.55 Атлас відкриттів
09.00, 22.30 Круїз
09.30, 15.00, 02.30, 05.15 Твій хіт
10.40 Спецпроект
13.00 Погляд у майбутнє
15.30 Екстремікс
15.50 Сім'ї тварин
16.20, 02.50 Таємниці, магія та чаклунство
17.15, 21.50 Медичний детектив
17.50 Кордони
18.55, 03.30 Адреналін
20.00 Сильні світу сього
23.00 Переваги для розваги
00.00 Таємниці долі
04.20 Служба розшуку дітей
04.25 Невідома окупація

ТРК Україна

06.00, 06.50, 05.30 Срібний апельсин
06.30, 17.00, 19.00, 03.30 Події
06.40, 17.12, 19.20, 03.50 Спортивні події
07.00 Т/с "Єфросинія", 7 с.
08.00 Т/с "Слід", 175 с.
08.55 Т/с "Безмовний свідок"
10.00 Т/с "Глухар - 2. Продовження", 37 с.
11.00 Т/с "Сонька - Золота ручка", 5, 6 с.
13.00 Т/с "Батьківщина чекає", 3 с.
14.00 Т/с "Безмовний свідок - 3"
14.40 Т/с "Слід", 176 с.
15.35, 03.00 Щиросерде зізнання
16.00 Федеральний суддя
17.15, 04.00 Критична точка
18.00 Т/с "Єфросинія", 8 с.
19.30 Шустер Live
20.20 Т/с "Глухар - 2. Продовження", 38 с.
21.20 Т/с "Бомж", 11 с.
22.20 Т/с "Безмовний свідок 3", 15, 16 с.
23.20 Т/с "Життя як вирок", 8 с.
00.20 Т/с "Слід", 146 с.
01.15 х/ф **"Реальний тато"**
04.40 Т/с "Платина", 8 с.

М-1

07.00, 08.00, 08.40 Guten Morgen!
07.30, 17.30 Флінстоуни
08.30, 19.55 Булки
09.00 Behind the Scenes weekly
09.30, 10.10, 12.10, 14.10, 17.00, 18.10, 19.30, 21.30, 22.40, 00.10 Хіти Non-Stop
10.00, 12.00, 14.00, 18.00, 22.30, 00.00 eMOneNews
11.00, 20.00 CoolBaba.cc
13.30, 19.00 Новіє Рускіє Горкі
15.00 Чіпси-чікси-лавандос
21.00 Гола правда про Памелу
22.00 Козирний people

Мегаспорт

06.00, 16.00 Покер. World Poker Tour
07.40 In версія. Ігор Нагаєв
08.20 Неспортивне життя. Добрі Добрєв
09.00, 21.00 Професійний бокс
11.50, 23.00 Бої без правил
13.00, 20.00 Професійний бокс. KOTV Classics
14.00, 02.00 Футбол. Товариський матч. Південна Африка - Японія
18.05 Відверто про футбол
19.15 Red Bull Cliff Diving. Стрибки зі скелі. Огляд
23.55 Покер. Professional Poker Tour
04.00 Настільний теніс. Pro Tour - English Open

м. Тернопіль ТВ-4

06.00, 10.00, 18.00 Т/с 01.05 "Гра в кохання"
06.45, 09.15, 10.45 Ранковий фітнес
07.00, 16.00, 19.00 22.00 00.30 Провінційні вісті
07.30, 18.50, 20.55 22.30 01.00 Оголошення. Бюро знахідок
07.35 Межа правди
08.30 Переможний голос віруючого
09.00, 00.15 Час-Тайм
09.30, 17.00 "Адреналіновий вибух"
11.00, 16.10 Дитяча година
12.00 4-й квартал
12.30, 03.30 "Зроблено руками"
13.00 "Сім'я від А до Я"
13.30 Дитяча програма "Чарівний ключик"
14.00 х/ф **"Страйкер"**
15.30 Леді SP+
17.30, 02.30 Клуб англійської мови
19.30 Дім книги
19.50 ТНЕУ - калейдоскоп подій
20.00 Наші вітання
21.00, 02.00 "Музичні делікатеси"
21.30, 03.00 "Тільки тут"
22.35, 04.00 х/ф **"Блакитний метелик"**

ІНТБ

07.00, 07.35, 08.35, 16.00 Мультсалон
07.10, 08.10, 10.25, 11.15, 13.25 "Сінема"
07.15, 08.15 Новини, Новин з павутини, Погода, Гороскоп, Хронограф, Афіша
09.00, 13.30, 22.35 Український хіт
10.00 Новини, Новин з павутини, Погода, Гороскоп, Хронограф, Афіша, Телебіржа
10.30 Арт-Терія
11.00, 14.40, 23.20 "Про сім'ю"
11.20 "Велнес"
12.00 Д/с "Загадки археології"
12.30 "За і проти"
13.00, 15.00, 17.00 Новини, Новин з павутини, Хронограф, Афіша, Телебіржа
14.00, 19.30 "Подоляни"
14.30, 18.00 "В гості до світу"
15.25 Д/с "Унікальна Україна"
17.25 Д/с "Феєрія мандрів"
17.50 "МНС інформує"
18.20, 22.25 "Джунглі шоу-бізнесу"
18.30, 22.00, 23.30 Новини, Новини з павутини, Погода, Гороскоп, Хронограф, Афіша, Телебіржа
19.05 Д/с "Україна позитив"
20.00 "Добра новина"
20.30 Новини, Телебіржа
20.50 Дитяча казка "Сонники"
21.00 "Відверто про політику"
00.00 До півночі далеко
01.00 Електростанція
02.00 Рок-н-рол до рання
05.00 Кімната відпочинку

м. Тернопіль ТТБ

07.30, 19.20, 23.25 Погода
07.35, 13.00, 16.00, 19.00, 21.30 "Вісті ТТБ"
07.55 "Пісні нашого краю"
10.00, 20.30 "Час країни"
10.20 "Мелодії старих платівок"
10.30 "Консультує лікар"
11.00 М/ф
11.20 "Портрети дикої природи". (Легенди Африки)
11.40 "Відлуння Бабиного Яру"
12.00 "Літопис". ("Терновий вінець Огієнка")
12.20 Д/ф "Тарас Шевченко. "Заповіт", 2 с.
13.10 "В об'єктиві ТТБ"
13.15 "Україна невідома". (Русь з Литвою)
13.30 х/ф **"Калина червона"**
15.10 Мульткалейдоскоп
15.40 Муз. фільм "Співає тріо "Мареничі"
16.10 Передачі ДТРК "Всесвітня служба УТР"
19.25 "Тема пік"
19.30 Програма для іменинників "Пісня в дарунок"
19.40 "Україна невідома". (Воєводство Руське)
20.00 "Актуальне інтерв'ю"
20.45 "Вечірня казка"
21.00 Літературний вечір пам'яті І. Герети
21.20 "Спортивні меридіани"
21.50 Д/ф "Тарас Шевченко. "Заповіт", 3 с.
22.30 "Велети духу і слави. Українська місія"
22.35 "Літопис". ("І голос наш почує світ")

ОРТ международное

05.00, 09.00, 12.00, 15.00, 18.00, 04.00 Новости
05.05 "Доброе утро"
09.15 "Малахов+"
10.20, 02.20 "Модный приговор"
11.20 "Контрольная закупка"
12.15 "Участок"
13.15 "Детективы"
14.00 Другие новости
14.20 "Понять. Простить"
15.20, 04.05 Т/с "Монтекристо"
16.15 "Спальный район"
16.55 "Федеральный судья"
18.15, 03.15 "Давай поженимся!"
19.10 "След"
20.00 "Пусть говорят"
21.00 "Время"
21.30 Футбол. Товарищеский матч. Сборная России - Сборная Венгрии. Прямой эфир из Венгрии
23.30 "Школа"
00.00 Ночные новости
00.20 "На ночь глядя"
01.05 х/ф **"Долгий путь"**

ОРТ 1 канал

07.00, 10.00, 13.00, 16.00, 19.00, 06.00 Новости
07.05, 10.15 "Доброе утро"
11.05 "Малахов+"
12.00, 03.20 "Модный приговор"
13.20 "Контрольная закупка"
13.40 "Участок"
14.30 "Детективы"
15.00 Другие новости
15.25 "Понять. Простить"
16.40, 05.10 Т/с "Монтекристо"
17.30 "Спальный район"
18.00, 04.10 "Федеральный судья"
19.30 "Давай поженимся!"
20.30 Футбол. Товарищеский матч. Сборная России - Сборная Венгрии. Прямой эфир из Венгрии
22.30 "Время"
23.00, 06.05 Т/с "Попытка Веры"
00.00 "Школа"
00.25 "На ночь глядя"
01.00 Ночные новости
01.20 х/ф **"Шаг"**

РТР

04.00 "Утро России"
08.05 "Главная тайна. Республика ШКИД"
09.00 Т/с "Срочно в номер-2"
10.00, 13.00, 16.00, 19.00 Вести
10.30, 13.30, 16.15 Местное время. Вести-Москва
10.50 Т/с "Тайны следствия"
11.45 Т/с "Территория красоты"
12.40 Вести. Дежурная часть
13.50 Т/с "Вызов". "Жертва"
14.45 "Суд идет"
15.30 "Кулагин и партнеры"
16.35 Т/с "Ефросинья"
17.35 Т/с "Дворик"
18.00 Т/с "Слово женщине"
19.30 Местное время. Вести
19.50 "Спокойной ночи, малыши!"
20.00 Т/с "Котовский"
21.50 "Исторические хроники". "1978. Василий Меркурьев"
22.50 "Вести+"
23.10 х/ф **"Бабье царство"**
01.00 "Кинескоп". Берлинский кинофестиваль
02.05 Т/с "Люди в деревьях-2"
03.00 Т/с "Пропавший"

РТР планета

05.00 "Утро России"
09.05, 00.35 "Главная тайна. Республика ШКИД"
10.00, 13.00, 16.00, 19.00 Вести
10.25 Т/с "Вокзал"
12.05, 22.10 Т/с "Две стороны одной Анны"
13.25, 02.25 Вести-спорт
13.35, 01.45 "Суд идет"
14.20, 19.45 Т/с "Крем"
16.15, 01.20 "Кулагин и партнеры"
16.45, 02.35 Т/с "Кармелита. Цыганская страсть"
17.35, 03.20 Т/с "Однажды будет любовь"
18.25 Т/с "Дворик"
21.25, 04.05 "Исторические хроники" с Николаем Сванидзе. "1978. Василий Меркурьев"
23.05 "Вести+"
23.20 х/ф **"Тростинка на ветру", 1 с.**

НТВ

05.05 Т/с "Графиня де Монсоро"
06.00 "Сегодня утром"
07.30 Следствие вели..
08.30 Первая кровь
09.00, 12.00, 15.00, 18.00, 22.15 Сегодня
09.20 "Средний класс"
10.00 Т/с "МУР есть МУР-2"
11.00 Суд присяжных
12.30 Т/с "Закон и порядок"
14.30, 17.30 Обзор. Чрезвычайное происшествие
15.30 Т/с "Возвращение Мухтара-2"
18.30 Т/с "Глухарь. Продолжение"
20.30 Т/с "Тульский - Токарев"
22.35 "Поздний разговор"
23.25 х/ф **"Незнакомка"**
01.20 х/ф **"Пчелы-убийцы"**
03.05 х/ф **"Обмороженные"**
04.25 М/с "Сильвестр и Твити: загадочные истории"

НТВ мир

06.00, 09.00, 12.00, 15.00, 18.00, 22.15 Сегодня
06.10 Сегодня утром
07.30 "Без рецепта"
08.00 Просто цирк
08.30 Русская начинка
09.25 Средний класс
10.05 Следствие вели..
11.05, 22.40 Т/с "Литейный"
12.40 Т/с "Правило лабиринта", 6 с.
13.35, 21.15 Т/с "Глухарь. Продолжение"
14.30, 18.35, 02.10 Обзор. Чрезвычайное происшествие
15.35 "Первая кровь"
16.05 Т/с "Возвращение Мухтара-2"
17.00, 00.20 Т/с "УГРО-2". ф.4. "Шантаж", 3 с.
19.00 Т/с "Таинственный остров"
19.30 Час суда
20.15 Т/с "Правило лабиринта", 7 с.
23.35 Поздний разговор
01.15 "Политические убийства". "Конец американской мечты. Убийство Роберта Кеннеди"

НТВ Наше кино

05.00 "Публикация"
06.35 "Нежный возраст"
08.05 "Хирургия"
08.45 "Сентиментальное путешествие на картошку"
10.15 "Каин XVIII"
12.00 "Сыщики-3", 9 с. "По трамвайному билету"
13.00, 21.00 "Обрыв", 1 с.
14.20, 22.20 "Обрыв", 2 с.
15.35, 23.35 "Торможение в небесах"
17.15, 01.15 "Леночка и виноград"
18.15, 02.15 "Степанова памятка"
20.00, 04.00 "Сыщики-3", 10 с. "Не стреляйте в пианиста"

RTVI

06.00, 18.08 "Особое мнение", "Экономические новости"
07.00 "М/ф
08.00 "Вечерние новости из Америки"
09.00 Т/с "Я научу тебя любить", 120 с.
10.00 Т/с "Криминальное видео" ф.1 "Привидение, которое возвращается", 1 с.
11.00 "Израиль за неделю"
12.00 "Лукавая цифра"
13.00 х/ф **"Тайная прогулка"**
15.00, 02.00 Т/с "Я научу тебя любить", 121 с.
16.00, 18.00, 19.00, 20.00 "Анонс"
16.08, 01.00 "Особое мнение"
17.00, 05.00 Т/с "Шторм", 161 с.
19.07 "Народ против"
20.07, 04.00 "В круге света"
21.00, 03.00 Т/с "Криминальное видео" ф.1 "Привидение, которое возвращается", 2 с.
22.00 "Сейчас в мире"
23.00 х/ф **"Средь бела дня..."**

REN-TV

05.00 "Неизвестная планета": "НЛО: русская версия", 3 ч.
05.30, 10.00, 14.00 "Час суда"
06.30, 12.00 "Званый ужин"
07.30 Т/с "Солдаты - 3"
08.30, 11.30, 15.30, 18.30, 22.30 "Новости 24"
09.00, 17.30, 22.00 "В час пик"
11.00 "Фантастические истории": "Материнский инстинкт"
13.00 "В час пик" Подробности
15.00, 01.45 "Детективные истории": "Преступление "в шашечку"
16.00 "Громкое дело": "Кровавые метры"
17.00 "Фантастические истории": "Потусторонний мир"
19.00 Т/с "Меч"
20.00 Т/с "Солдаты. Дембель неизбежен!"
21.00 "Громкое дело": "По закону крови"
23.00 х/ф **"Урок выживания"**
00.55 Т/с "Морская душа"
02.10 "Чрезвычайные истории": "Выжить в плену"
03.00 "Чрезвычайные истории": "Опасный туризм. Билет на смерть"
03.50 "Неизвестная планета": "НЛО: русская версия", 2 ч.
04.20 Ночной музыкальный канал

TVCI

06.00 "Настроение"
08.15 "Энциклопедия". Кранах Лукас
08.20 Лицом к городу
09.20, 17.50, 00.30 Т/с "Исцеление любовью"
10.10, 18.40 "Особая папка"
10.50 В центре внимания
11.15 М/ф "Алиса в Зазеркале", 3 с.
11.30, 14.30, 17.30, 20.30 События
11.45, 02.05 "Поэтический театр Романа Виктюка"
12.10, 01.20 Т/с "Родные люди"
12.55, 21.55 Д/с "Неприрученная Амазонка"
13.20 Д/ф "В ожидании конца света"
14.00 Провинциальные музеи России. "Казаки из деревни Париж"
14.55 Д/ф "Лидия Шукшина. Непредсказуемая роль"
15.35 "Москва слезам не верит". Нелли и Иосиф Кобзон
16.05, 02.30 Т/с "Женщина-полицейский"
16.55, 04.45 "Техсреда"
19.15, 03.15 Т/с "Волчица"
20.00 М/ф "Алиса в Зазеркале". 3 с., "Под одной крышей"
21.05 "Скандальная жизнь" с Ольгой Б
21.40 "Наша география"
22.25, 04.00 Т/с "Мужчины не плачут"
23.10 Д/ф "Квартира дёшево"
00.00 События. 25-й час
05.15 Провинциальные музеи России. "Тагильская история"

ТНТ

05.00 "Необъяснимо, но факт" - "Взрыв Кундалини"
06.00 "Такси"
06.35 М/с "Жизнь и приключения робота-подростка", 27 с.
07.00 М/с "Крутые бобры", 21 с.
07.30, 00.00, 01.55, 02.55 "Комеди Клаб"
08.30, 09.00, 19.00, 19.30 Т/с "Универ"
09.30, 10.00, 17.30, 18.00 Т/с "Счастливы вместе"
10.30 М/с "Детки подросли", 18 с.
11.00 М/с "Настоящие монстры", 19 с.
11.30 М/с "Рога и копыта: возвращение", 3 с.
12.00 М/с "Пингвины из "Мадагаскара", 7 с.
12.30 Т/с "Н2О. Просто добавь воды"
13.00, 04.30 Т/с "Саша + Маша"
13.30 Т/с "Женская лига"
14.15 х/ф **"Красотка-2: Сбежавшая невеста"**
16.30 Т/с "Кайл XY"
18.30 Т/с "Женская лига: парни, деньги и любовь"
20.00 х/ф **"К черту любовь!"**
22.05 "Дом-2. Город любви" Реалити-шоу
23.05 "Дом-2. После заката" Реалити-шоу. Спецвключение
23.30 "Секс" с Анфисой Чеховой"
01.00 "Дом-2. Про любовь" Реалити-шоу
03.55 "Убойной ночи"

МУЗ-ТВ

04.00, 06.30, 15.45, 23.30 "МузТВ хит"
06.00, 09.45, 17.45, 22.50 PRO-Новости
06.15, 09.15, 19.55 М/ф
10.00, 18.55 "Звезды зажигают"
11.00 "Мафия"
12.00 "Русские файлы. Дима Билан"
13.00, 22.00 Т/с "90210. Новое поколение"
13.50, 18.00 "Вкус любви-3"
14.45 "100 лучших шоу всех времен"
15.15 "Jet Groove"
16.45 "Стилистика"
17.15, 23.00 "Агентство Punch"
20.30 "10 самых..."
21.00 "Жена напрокат"

OTV

00.00 OTV-ЧАТ
02.00, 02.50, 04.50, 05.15, 05.50, 06.40, 07.50, 08.15, 10.15, 10.50, 12.50, 13.15, 14.50, 15.50, 16.15, 18.20, 19.15, 19.50, 20.30, 21.20, 21.50, 22.15 Interactive
02.45, 04.45, 05.45, 07.45, 10.45, 12.45, 14.45, 15.45, 19.45, 21.45 Національний хіт-парад
05.00, 08.00, 10.00, 13.00, 16.00, 19.00, 22.00 O-TV Every Day
06.00 Мультисвіт
18.00 Free Time
20.00 Крем-карамельки
21.00 Калейдоскоп мандрів

К-1

07.15 "Далекі родичі"
07.50 "Обережно, Задов!"
08.50 "Забійна ліга"
10.00, 22.00 Т/с "Мертва зона"
11.00, 23.00 Т/с "Полтергейст"
12.00 Т/с "Солдати"
14.00, 19.00 Т/с "Загін"
16.00, 21.00 "Таємні знаки"
17.00, 23.50 Т/с "Зоряна брама"
01.40 "Нічне життя"
06.00 х/ф **"В лісах під Ковелем" с. 3**

РЕТРО

05.00, 17.00 Эта неделя в истории. Эпизод 10
05.26, 09.00, 11.08, 14.33, 19.04, 23.09, 23.13, 02.24 XX век с Дмитрием Дибровым
05.33 х/ф **"Прикосновение руки"**
07.05, 12.52, 14.41, 19.34, 00.59, 04.49 Ретроспектива
07.13 Два рассказа о памяти
07.35, 19.11, 01.30 Величайшие имена XX века
08.00 Т/с "Да, господин министр". Сезон 1, 1 с.
08.32 Top of the Pops. The 70s 3-1
09.07 х/ф **"О любви"**
10.23 Д/ф "Ночь разведенных мостов"
10.43 Звезды музыкального кино. Одри Хэпберн
11.00, 23.00 Портреты во времени
11.15 х/ф **"Темная сторона солнца"**
13.00 х/ф **"Человек-амфибия"**
14.59 Песня года-80
17.29 х/ф **"Странные люди"**
19.42 Д/ф "Физик"
19.52 Вечный огонь
20.03 Т/с "Да, господин министр". Сезон 1, 3 с.
20.33 Хит-парад "Песни года"
21.02 ЛИНИИ ЖИЗНИ. Прямой эфир
23.13 Д/ф "Война миров: день, когда запаниковала Америка", 1 с.
00.06 Д/ф "Война миров: день, когда запаниковала Америка", 2 с.
01.07 В один прекрасный вечер 2000 года
01.56 Т/с "Да, господин министр". Сезон 1, 2 с.
02.27 Top of the Pops. The 70s 3-2
02.58 х/ф **"Где третий король?"**
04.17 Миниатюры. М. Жванецкий

Enter-фільм

06.05, 11.55, 16.50, 23.35 "SMS-голосование"
06.55, 14.50 "Детский сеанс"
08.40 "Киноляпы"
09.15 х/ф **"Овод", 1 с.**
10.40, 12.20, 14.25, 16.30 "Витрина-ТВ"
11.10, 17.20, 23.55 "Голливуд: аллея славы"
12.55 х/ф **"Овод", 2 с.**
18.05 х/ф **"Тайник у Красных камней". 3, 4 с.**
21.00 "Вечерняя сказка"
21.30 х/ф **"Сдержать обещания".**
00.35 х/ф **"Жизнь".**
02.25 х/ф **"В людях"**
04.05 х/ф **"Еврейское счастье"**

КІНО

06.00, 04.30 "Шоу Бэнни Хилла"
07.00, 16.30 М/с "Жизнь робота-подростка"
07.30, 17.00 М/с "Дэнни-фантом"
08.00, 14.00 "Я не должен был выжить"
09.00 Интерактивный проект
10.00 Телемагазин
11.00, 15.00 Т/с "Приключения Конана"
12.00, 05.00 Такси
13.00, 18.30 "Попкорн ТВ"
16.00 М/с "Рен+Стимпи-2"
17.30, 20.30 Т/с "Говорящая с призраками"
19.30 "Наша Раша"
21.30 х/ф **"Точка кипения"**
23.25 "Секс с Анфисой Чеховой"
00.05 х/ф **"Миллионерша"**
01.10 х/ф **"Джонни Мнемоник"**
02.50 "Киногод"
03.05 х/ф **"Насреддин в Бухаре"**

Телеклуб

19.00 Т/с "Территория красоты", 6 с.
20.00 Т/с "Из жизни капитана Черняева". ф.1. "Отпуск в январе", 4 с.
21.00 Т/с "Бандитский Петербург". ф.3. "Крах Антибиотика", 1 с.
22.00 х/ф **"Россия молодая". 7 с. "Нашествие"**
23.30 х/ф **"Россия молодая". 8 с. "Правда против кривды"**
01.00 Т/с "Территория красоты", 7 с.
02.00 Т/с "Из жизни капитана Черняева". ф.2. "Без суда и следствия", 1 с.
03.00 Т/с "Бандитский Петербург". ф.3. "Крах Антибиотика", 2 с.

СТС

05.00 Т/с "Джинн дома"
05.55 М/с "Смешарики"
06.00 М/с "Скуби Ду"
06.30, 08.30, 15.30, 18.00 Т/с "Папины дочки"
07.30, 19.00 Т/с "Воронины"
08.00, 17.30, 23.00 Т/с "6 кадров"
09.00, 20.00 Т/с "Маргоша"
10.00 Т/с "Моя прекрасная няня"
11.00, 16.30 "Галилео"
11.30 Т/с "Рыжая"
12.30 М/с "Трансформеры. Армада"
13.00 М/с "Железный человек"
13.30 М/с "Клуб "Винкс" - школа волшебниц"
14.00 М/с "Приключения Джеки Чана"
14.30 Т/с "Сабрина - маленькая ведьма"
15.00 Т/с "Настоящий Арон Стоун"
21.00 х/ф **"Рассвет мертвецов"**
23.30 "Инфомания"
00.00 х/ф **"Второе дыхание"**
03.00 Т/с "Зачарованные"
03.50 М/с "Космические охотники на дорков"
04.10 Музыка на СТС

Hallmark

23.20 "Детективы под сукном-IV"
00.10, 04.10 "Отдел мокрых дел - I"
01.00 "Признания экзотической танцовщицы"
02.30 "Исправление неисправимого"
05.00, 10.20 "Дочери Маклеода-VI"
05.50 "Джейн Доу: Любовь до гроба"
07.20 "МакБрайд: Убийство за полночь"
08.50 "Любит - не любит"
11.10, 14.20, 19.10 "Дефективный детектив-IV"
12.00 "Похищена средь бела дня"
13.30, 18.20 "Зачарованные-V"
15.10 "По ту сторону прошлого"
16.45 "Дженнифер"
20.00 "За гранью"
21.30, 22.20 "Люди в деревьях - I"

zone reality

07.00, 11.55, 19.00 Пограничный контроль
07.50, 13.15 Чудесные истории о животных
08.40, 14.05 Женщины в белых халатах
09.30, 16.10, 20.50 Что же произошло?
09.55, 14.55 Вас рызыграли
10.20, 17.25, 05.15 За гранью понимания
11.05, 18.10, 06.05 Анатомия катастрофы
12.45 Чудеса, да и только
15.20, 20.00, 04.25 Полицейские будни
16.35 Городские медики
21.15, 01.00, 21.40, 01.25 Криминалисты
22.05, 01.50 Следствие ведут экстрасенсы
22.55, 02.40 Другая реальность
23.50, 03.40 Власть, привилегии и правосудие
00.35 Вещественное доказательство

Discovery

07.00, 13.15 Джон, Кейт и восемь детей: Блинчики и горшки
07.25, 13.40 Джон, Кейт и восемь детей: Джону стукнул тридцатник
07.55, 14.05 Жить непросто людям маленького роста!: Парниковый эффект
08.20, 14.30 Жить непросто людям маленького роста!: Выбраться из города
08.50 Пока тебя не было: Нью-Йорк: Проезд Грейт Рок
09.45, 05.45 Самые богатые люди в мире, 6 с.
10.40, 04.05 Гостиница для двоих: Сидней
11.05, 04.30 Супервиллы: Игрушки для мужчин
11.30 Повар на дому: Омар
11.55 Оденься к свадьбе: Все невесты хороши
12.25, 17.50 Это лучше не носить, 8 с.
14.55 Лос-Анджелесские чернила: У Пикси проблемы
15.45, 04.55 Пока тебя не было: Нью-Джерси: Переулок азалий
16.35, 06.35 Отремонтируй и продай: Джим и Дженнифер
17.00 Повар на дому: Кэндис
17.25 Оденься к свадьбе: Грумы в перчатках
18.40 Майамские чернила: Болезнь Гарвера
19.30, 23.40 Джон, Кейт и восемь детей: Шестерым три года!
19.55, 00.05 Джон, Кейт и восемь детей: Завтрак в постель
20.20, 00.30 Жить непросто людям маленького роста!: Ролоффы в раю
20.45, 00.55 Жить непросто людям маленького роста!: Ролоффы на Гавайях
21.10, 02.15 Лос-Анджелесские чернила: Трудные решения
22.00, 03.10 Это лучше не носит, 9 с.
22.50 Майамские чернила: Обмен учениками
01.25 Коррекция веса: Семейная клиника: саморазрушение

NATIONAL GEOGRAPHIC

05.00 Суперсооружения: Новая ж/д магистраль в Англии
06.00 Западня для динозавров
07.00, 12.00 Инженерные идеи: Стадион Уэмбли
08.00, 13.00 Труднейший в мире ремонт: Тауэрский мост
09.00, 15.00 Первозданная природа: Остров Южная Джорджия - ледяной рай
10.00 Неизвестный Китай: Дамба "Три ущелья"
11.00 Секунды до катастрофы: Авария на Техасском НПЗ
11.30 Веселая наука, 2 с.
14.00 Тайное логово акул
16.00 Свет на краю Земли: Охотники Заполярья
17.00, 04.00 Неизвестный Китай: Ледяной город
18.00 Мастера боя: Спецназ
19.00, 01.00 Секунды до катастрофы: Челленджер
19.30, 01.30 Веселая наука, 3 с.
20.00, 23.00, 02.00 Апокалипсис: Вторая мировая война: Крупнейшие десантные операции
21.00, 00.00, 03.00 Спасение Парфенона
22.00 С точки зрения науки: Кто открыл Америку

Discovery

05.00, 12.45 Пятая передача
05.25, 13.15 Труднейшие работы мира
06.20, 19.00, 00.55 Выжить любой ценой
07.15, 17.00, 01.50 Разрушители легенд
08.10 Новый мир: Самолеты будущего
09.05, 18.00, 03.10 Как это устроено?
09.35, 18.30, 03.40 Из чего это сделано?
10.00, 15.05 Действительно большие вещи
10.55, 16.00, 23.00 Создание хотродов: стань асом!
11.50 Американский чоппер
14.10 Американские лесорубы
20.00 В погоне за ураганом
21.00, 21.30, 02.45 Молниеносные катастрофы
22.00 Дикие и опасные
00.00 Короли форсажа
04.05, 04.35 Искривление времени

Discovery - science

07.00, 15.55 Необыкновенные гонки: 360 градусов
08.00, 12.40, 03.50 Вперед к Марсу: Серия 3
09.00, 13.35, 01.20 Наука и техника: Наука лжи
09.55, 15.25, 04.45 Как это работает?: Серия 3
10.20 Трюкачи
10.50 СУВ-революция
11.45, 05.10 Зеленые колеса: Экомарофон Shell
12.10, 05.40 За гранью: Серия 2
14.30, 00.30, 06.10 Дела инженерные
16.50 Головоломы: издевательство над историей
17.45, 23.40 Гигантские передвижения: Длинномеры
18.40, 22.00 Как это работает: Подковы/Посудомоечные машины/Графитовые стержни/Замороженная пицца
19.05, 22.25 Как это работает: Клапаны/Валики для нанесения краски/Парашюты/Дымоходы
19.30, 22.50, 02.10 А это что такое?: За здоровье!
20.20, 20.45 Как это работает
21.10 Разрушители легенд - Специальный выпуск: Вырезано из передачи
03.00 Завтра и послезавтра: Серия 16

Animal Planet

07.00, 11.50, 16.25 SOS дикой природы
07.25, 12.15, 15.30 Ветеринарная скорая помощь
07.50 Территория животных
08.45, 09.10, 12.45, 13.10 Самые забавные животные планеты
09.40, 16.50, 06.10 Общество по спасению животных
10.05, 20.10, 23.50, 04.25 Полиция Хьюстона - отдел по защите животных
10.55 Приключения Корвина
13.40 Киты-убийцы
14.35, 05.20 Улица лемуров
15.00, 05.45 Обезьянья жизнь
15.55, 06.35 Дельфиньи будни
17.20, 22.55, 03.30 Полиция Майами: отдел по защите животных
18.15, 22.00, 02.35 Путешествие длиной в жизнь
19.10, 00.45 Тибетские медведи - путь к свободе
21.05, 01.40 Дикие и опасные

Охота и Рыбалка

05.00 Личный опыт
05.30, 12.40, 16.05, 19.25 Секреты охоты с Бейбом Винкельманом
05.50, 19.45 От нашего шефа
06.05, 16.40, 20.00, 01.25 Диалоги о рыбалке
06.30 Альманах странствий
07.00, 14.30, 17.35, 20.55, 03.50 Основной инстинкт
07.15, 22.45 Клевое место
07.45, 15.15, 18.20, 21.40 Секреты рыбалки с Бейбом Винкельманом
08.05, 10.55 Амуниция и снасти
08.35 Подводная охота
09.05 Американская рыбалка
09.35, 13.15, 23.15, 02.50 Охота без границ
10.40, 01.10 Мир подводной охоты
11.25, 00.55 Планета рыбака
11.40 Трофеи, вкусно и быстро
11.55 Мастер-класс
12.10, 18.55 Следопыт
13.00, 22.00 На крючке
14.15, 00.10 Диалоги о рыбалке. Народный проект
14.45 Оружие охоты
15.35 Под водой с ружьем
16.25 Охотничьи байки
17.05 Ни пуха, ни пера
17.50 О собаках
18.40 Ружье
20.25 Гордон в засаде
21.10 Дичеразведение
22.15 Мастер рыболов
00.25 Нахлыст
01.50 Особенности охоты на Руси
02.20 Дичь и Охотник
04.05 Мотолодки
04.35 Календарь рыболова

DRIVE

05.00 Тюнинг
05.30 WTCC. Обзор 11 этапа (Окаяма, Япония)
06.00 WTCC. Взгляд изнутри (Окаяма, Япония)
06.30, 09.00, 20.45, 00.00, 02.30, 03.45 Мотодизайн
06.35, 10.05, 00.05, 03.30 50 машин, которые стоит попробовать
06.50, 01.30 Мотодрайв
07.20, 10.50, 21.20, 04.20 Автомобильные истории
07.45, 12.00 Тест драйв в Нью-Йорке
08.15, 11.45, 14.20, 17.50 Снимая на ходу
08.30, 20.50 Группа разбора
09.05, 15.30 Автоособенности
09.35 Лучшие гонщики IRC. Крис Мики
10.20, 13.25 Ретро авто
11.15 Мотоособенности
12.30, 16.00 Top Gear
13.55, 17.25 Автомир
14.35, 18.05 Обгоняя время
16.55 Лучшие машины мира
19.00 Байки от байкеров
19.30, 03.25 Пит-стоп
19.35 IRC. Обзор 11 этапа (Ралли Шотландии, Великобритания)
20.05 Рулевая тяга
21.45 Каменные джунгли. Питер
22.15, 04.45 Автомедиа
22.30 Внедорожники
23.00 Встречное движение
23.30 Автодрайв
00.20 Мой гараж
00.50 Контрольная поездка
02.00 Это вы можете
02.35 Формула-мастер. Пятый этап. Вторая гонка, Хунгароринг (Венгрия)
03.50 Pro moto

EXTREME

01.00, 01.30, 10.00, 10.30, 14.00, 14.30, 19.00, 19.30, 21.00, 21.30 Ride Guide Snow 2008 - Зимние экстремальные виды спорта
02.00, 23.00 Король клетки - Программа о боевых искусствах
03.00 Fim World Supermoto 2008 - Соревнования по мотокроссу
04.00, 04.30, 13.00, 13.30 Ticket to Ride 2009 - Соревнования по сноубордингу в Европе
05.00, 05.30, 07.00, 07.30, 11.00, 11.30, 15.00, 15.30 Ride Guide Mountain Bike 2007 - Передача о маунтинбайке
06.00 Disposable Hero - The Brian Deegan Story - Фильм про гонщика Брайана Дигана
08.00, 08.30, 12.00, 12.30, 16.00, 16.30, 20.00, 20.30 Flipside - Взгляд изнутри на экстремальные виды спорта
09.00, 17.00, 00.00 От рассвета до заката - Один из главных турниров Великобритании по мотогонкам
18.00, 22.00 Fim World Motocross Championships 2009 - Соревнования по мотокроссу

Euro Sport

09.30 Экстремальный спорт - Freeride Spirit
09.45, 15.00 Футбол - Клуб чемпионов. Журнал
10.15, 16.30 Футбол. Кубок мира-2010 в ЮАР. Обзор групп. Группа E
10.30, 16.45 Футбол. Кубок мира-2010 в ЮАР. Обзор групп. Группа F
10.45, 17.00 Футбол. Кубок мира-2010 в ЮАР. Обзор групп. Группа G
11.00, 17.15 Футбол. Кубок мира-2010 в ЮАР. Обзор групп. Группа H
11.15, 15.30 Футбол. Кубок мира-2010 в ЮАР. Обзор групп. Группа A
11.30, 16.15 Футбол. Кубок мира-2010 в ЮАР. Обзор групп. Группа D
11.45 Футбол. Кубок Африканских наций в Анголе. Гана. Египет. Финал
13.00 Снукер. Открытый чемпионат Уэльса (Ньюпорт, Великобритания). Финал
14.15 Футбол - Евроголы. Журнал
15.45 Футбол. Кубок мира-2010 в ЮАР. Обзор групп. Группа B
16.00 Футбол. Кубок мира-2010 в ЮАР. Обзор групп. Группа C
17.30, 18.00, 18.30, 19.00 Футбол. Кубок мира-2010. Презентация стран-участниц
19.30 "Олимпийские игры". Журнал
20.00 Футбол - Евроголы. Новости
20.10, 22.35 Избранное по средам
20.20 Конный спорт. Кубок мира в Швеции (Готенборг). Конкур
21.20 Новости конного спорта
21.25 Гольф. Тур PGA. Турнир "ФБР Оупен" (Скоттсдэйл, США)
22.25 Гольф-клуб
22.30 Яхт-клуб
22.40 "Приключения". Абу-Даби (ОАЭ). Журнал
23.10 Зимние Олимпийские игры. Финишная прямая. Лучшие моменты. Журнал
00.00 Футбол. Кубок мира-2010. Квалификация. Товарищеские матчи. Обзор
01.00 Фигурное катание. Показательные выступления

Здоровье ТВ

05.05, 17.20 Тело человека
05.35, 17.50 Нетрадиционная медицина
06.05 Женский журнал
06.35, 23.00 Будем здоровы
07.10, 23.30 Клинический гипноз
07.40, 00.00 Панацея
08.10, 00.30 Я жду ребенка
08.40, 01.00 История болезней
09.10, 01.30 Курс лечения
09.45, 11.45, 02.05, 04.05 Внимание, еда!
10.10, 02.30 Я победил эту боль
10.40, 03.00 Сколько вам лет?
11.10, 03.30 Как не потерять здоровье
12.10, 04.30 Издержки производства
12.40 Большая пробежка "Энергетика еды"
13.10 Я расту
13.45, 20.05 Правила здоровья
14.10 Практика здоровья
14.40 Остаться в живых. Орган зрения
15.10, 18.55 Наболевший вопрос
15.50 Кабинет красоты
16.25 Секреты здоровья
16.50 Чувства человека. Осязание
18.20 Школа разума
19.35 Как Вы себя чувствуете?
20.30 Ребенок родился
21.00 ЛИНИИ ЖИЗНИ

НТВ Детский Мир

05.00, 09.00 х/ф **"Всадники", 2 с.**
06.00, 10.00, 14.15 М/с "Наш друг Пишичитай" вып. 2, "Фантик", "Зеркало времени", "Новогодняя сказка"
07.00, 11.00 М/ф "Фока - на все руки дока", "Как козлик землю держал", "Мы ищем кляксу", "Приезжайте в гости"
08.00, 12.00 М/с "Супергерои", 31 с., "Лесная история", "Колобок", "Рождественская фантазия"
13.00 х/ф **"Не болит голова у дятла"**
15.00 х/ф **"Мой добрый папа"**
16.10 М/с "Наш друг Пишичитай" вып. 3, "Желтик", "С кого брать пример?", "Лоскуток", "Чудеса техники"
17.00 М/ф "Тайна запечного сверчка", "Легенда о старом маяке", "Почтовая рыбка", "Тайна желтого куста"
18.00 М/с "Супергерои", 32 с., "Веселая карусель", "Кот Котофеевич"

Jetix

05.00, 12.35, 21.20 Лентяево
05.25, 12.10, 23.50, 03.10, 03.35 Что с Энди?
05.50, 13.55, 22.10, 02.20, 04.00 Покемоны: Боевое измерение
06.15, 20.30 Рисса
06.40, 11.45, 17.40, 01.55 Монстер Бастер Клаб
07.05, 13.25, 18.55 Приколы на переменке
07.10, 14.45 Пауэр Рэнджерс
07.35, 10.55, 16.00, 18.05, 20.55, 23.25, 04.25 Кид vs Кэт
08.00, 08.25, 14.20, 20.00, 00.15, 00.40 Мир Квеста
08.50, 09.15, 19.00, 19.30 H2O: Просто добавь воды
09.40, 10.05, 16.25, 16.50 Чародейки
10.30, 15.10, 21.45 Удивительные приключения космической команды
11.20, 15.35, 18.30, 23.00, 02.45 Джимми Кул
13.00, 13.30, 17.15, 22.35, 01.05, 01.30 Тоталли Спайс
04.50 Shorts

НОВИНИ КІНО

Бен Стіллер стане грабіжником

Комік Бен Стіллер зіграє роль у фільмі "Пограбування Трампа". До цього кіностудія тримала це місце для Едді Мерфі. За данними oKino.ua, Стіллер перевтілиться в злочинця, котрий, зібравши компанію собі подібних, йде на пограбування жителів елітного Трамп-тавер. Цю будівлю звели в 1983 р., його висота – 58 поверхів. Це найвідоміша будівля Нью-Йорка. Раніше повідомляли, що задум фільму був зовсім іншим. Очікували, що в стрічці зіграють актори, які знялися в "Одинадцатьох друзях Оушена". При цьому головних героїв втілять Едді Мерфі, Кріс Рок і Кріс Такер. Однак згодом вирішили, що Стіллер повністю змінить фільм своєю появою.

Спочатку на роль режисера планували запросити Бретта Ретнера. Та остаточне рішення ще невідоме. Відомо лише, що над стрічкою працюють

Тед Гріффін і Ровсон Маршалл Тьорбер ("Одинадцать друзів Оушена"), Расселл Гевіртц ("Своя людина").

НОВИНИ КІНО НОВИНИ КІНО

Зніматимуть "Американський пиріг-4"

В кінці 90-х студія Universal здивувала кіноманів оригінальною комедією "Американський пиріг". Тепер компанія вирішила повернутися до проекту і зробити перезапуск франшизи, пише oKino.ua. Для цього задіють сценаристів Джона Харвітца і Хейдена Шлоссберга. Також відомо, що робоча назва фільму – "Американський пиріг-4". До речі, жодна зі створених комедій під слоганом "Американський пиріг представляє" не була представлена в широкому прокаті. Студія планує розгорнути ідею нової стрічки за аналогією до "Американського весілля" (2003 р.).

Вперше глядачі переглянули "Американський пиріг" в 1999 р. Режисером стрічки стали Пол Вайц і Кріс Вайц. Головні герої фільму – юні американці – уклали між собою парі про те, що вони мають позбутися цноти до закінчення школи. Цікаво, що зня-

тий за 10 млн дол. фільм зібрав 235 млн дол. у світовому прокаті. Критики сприйняли "Американський пиріг" "на ура". Фактично на той момент стрічка стала наочним посібником для демонстрації нових кіностандартів. "Американський пиріг-2" також був успішним і окупився при бюджеті 30 млн дол. Третя частина – "Американське весілля" виявилася найбільш затратною, на неї витратили 55 млн дол.

УТ-1

06.00 "Доброго ранку, Україно!"
06.00 Ранкова молитва
06.05 Православний календар
06.10, 07.00, 08.00, 12.00, 15.00, 18.00, 21.00 Новини
06.15, 07.15, 08.10, 23.10 Спорт
06.20, 07.20, 08.15 Події очима майбутнього
06.25, 07.25, 08.25, 09.00, 12.20, 15.25, 19.40, 21.40, 22.30, 23.15 Погода
06.30, 07.30, 08.30 567 - Поїхали!
07.10 Ера бізнесу
07.40 Створи себе
08.20 Рейтингова панорама
08.40 М/ф
09.10, 22.40 Прес-анонс
09.25, 05.00 Легко бути жінкою
10.25 Д/ф До Міжнародного жіночого дня. "Софіївський ноктюрн".
11.20, 04.30 Життя триває..
12.10, 15.15, 18.10, 21.25 Діловий світ
12.50 Д/с "Африка - зачарований континент"
13.30 Прем'єра. Сільська правда
14.30 Хай щастить
16.00 Індиго
16.55, 03.35 Д/с "Перші погляди" 4 с.
18.20 Український вимір
18.45 Euronews
19.00 Точка зору
19.55 Д/ф "Подорож до Гавани. Стежками Хемінгуея"
21.55 Далі буде..
22.50 Трійка, Кено, Максима
23.00, 00.00 Підсумки
23.20 Від першої особи
00.15 Інтерактивний проект "Острів скарбів"
01.20 Парламентський день
01.35 Культурно-мистецький арсенал. Класік-прем'єр. Співає Андрій Шкурган
02.00 Співаємо французькою
03.00 Сільська правда

УТ-2

06.05 "Служба розшуку дітей"
06.10 Т/с "Янгол-охоронець"
06.55, 07.35, 08.05, 09.20 "Сніданок з 1+1"
07.00, 08.00, 09.00, 17.15, 19.30, 23.15, 04.55 ТСН
07.10 М/ф "Улюблений прибулець"
09.55, 05.15 Т/с "Єрмолови"
11.10, 20.10 Т/с "Історія зечки"
12.15, 18.25 Т/с "Тільки кохання"
13.10, 17.30 "Справжні лікарі"
14.10, 22.15 Т/с "Барвіха"
15.10, 21.15 Т/с "Маргоша"
16.10 Т/с "Не родись вродлива"
19.25 "Погода"
23.45 "Проспорт"
23.55, 02.40 х/ф **"Мандри Гуллівера"**
01.40 "Документ"
04.10 Д/ф "Вбивство Столипіна"

Інтер

06.10 Д/п "Попелюшка союзного значення. Л.Сенчина"
06.50 "Шалені татусі"
07.00, 07.30, 08.00, 08.30, 09.00, 12.00, 18.00 Новини
07.10, 07.35, 08.10, 08.35 "Ранок з Інтером"
09.15 Т/с "Повернення Мухтара-2"
11.20, 16.10 "Детективи"
12.10 Т/с "Менти. Вулиці розбитих ліхтарів-5"
13.15 "Знак якості"
14.00 "Знахарі"
15.00 "Зрозуміти. Пробачити"
17.20, 04.10 Т/с "Сусіди"
18.15, 04.35 "Судові справи"
19.00 Т/с "Кармеліта. Циганська пристрасть".
20.00, 01.40 "Подробиці"
20.30 Т/с "Обручка".
21.30 Т/с "Доярка з Хацапетівки-2"
23.45 Д/п "Ціна зіркової ролі"
00.45 Д/п "Вікінги"
02.15 Телевізійна служба розшуку дітей
02.20 х/ф **"Директор".**
05.15 "Гід країнами світу"
06.05 Уроки тітоньки сови

ICTV

06.05, 07.40, 08.40, 01.05, 03.20 Погода
06.10, 02.50 Факти
06.25, 07.50 Ділові факти
06.30 300 сек/год
06.40 Світанок
07.45 Факти. Ранок
08.00, 08.55, 12.55, 19.10, 01.00 Спорт
08.05 ПроZірок
08.35 300 сек/час
08.45 Факты. Утро
09.00 "Смак". Кулінарна програма
09.40 Т/с "Солдати. Дембельський альбом"
11.45, 17.40 Т/с "Вулиці розбитих ліхтарів"
12.45 Факти. День
13.00 Анекдоти по-українськи
13.10 Т/с "Каменська"
14.30, 22.05 Т/с "По закону"
15.30, 19.55 Т/с "Убивча сила"
18.45 Факти. Вечір
19.15, 23.05 Надзвичайні новини з Костянтином Стогнієм
23.50 Факти. Підсумок дня
00.05 Неймовірна колекція містера Ріплі
01.10 х/ф **"Суспільство убивць".**
03.25 х/ф **"Книга Рут".**
04.55 Т/с "Місячне сяйво"

П'ятий канал

06.00 Програма передач
06.01, 23.40, 04.30 "Час-Тайм"
06.15, 00.15, 03.10, 05.10 "Час спорту"
06.25, 10.20, 13.20, 15.20, 17.20, 18.25, 00.25, 04.25 "Погода на курортах"
06.30 "Ранок на 5-му"
09.10, 20.20, 05.20 "Бізнес-час"
09.20, 12.20, 14.20, 16.20, 17.50, 23.50, 03.20, 04.55 "Погода в Україні"
09.30, 13.30, 14.30 "5 елемент"
10.00, 11.00, 12.00, 13.00, 14.00, 15.00, 16.00, 17.00, 18.00, 19.00, 20.00, 21.00, 00.00, 01.00, 03.00, 04.00, 05.00 "Час новин"
10.30, 11.30, 12.30 "Прес-конференції у прямому ефірі"
10.55, 03.25 "Огляд преси"
11.20 "Зверни увагу"
15.30 "Феєрія мандрів"
16.30 "Драйв"
17.30, 03.30 "Акцент"
18.30, 02.20, 04.15 "Хроніка дня"
18.45, 04.45 "Київський час"
19.30, 01.15 "Новий час"
20.30, 21.20, 01.40 "Час"
21.40 "Я так думаю з Анною Безулик"
00.30 "Автопілот-новини"
00.40 "Ні пуху, ні пера!"
02.30, 05.30 "Особливо небезпечно"

СТБ

06.00 "Документальний детектив. Приворотне зілля"
06.25, 00.45 "Бізнес"
06.30, 21.25 Т/с "Кулагін і Партнери"
07.00 Т/с "Комісар Рекс"
09.00 х/ф **"Дамське танго"**
11.30 "Нез'ясовно, але факт"
12.55, 23.15 "Битва екстрасенсів"
13.55 "Чужі помилки. Винахідник"
14.55, 15.55 "Давай одружимося"
16.55 "Неймовірні історії кохання"
18.00, 22.00 "Вікна-Новини"
18.15, 22.20 Т/с "Анатомія Грей"
19.10 "Моя правда. Борис Моісеєв"
20.10 "Містичні історії з Павлом Костіциним"
00.35 "Вікна-Спорт"
00.50 х/ф **"Галасливий день"**

Новий канал

05.50 Т/с "Примітки про вагітність"
06.10 Т/с "Серцеїдки"
07.00, 07.35, 08.35 "Підйом"
07.30, 08.30, 19.20, 01.15 Погода
09.00 х/ф **"Школа негідників"**
11.00, 16.00 Т/с "Пліткарка"
12.15 Т/с "Так сказав Джим"
13.30, 19.00, 00.55 Репортер
13.35 М/с "Сильвестр і Твітті"
13.50 М/с "Сімейка Аддамсів"
14.30, 15.55 Teen Time
14.35 Т/с "Ханна Монтана"
14.50, 20.25 Т/с "Ранетки"
16.55, 21.45 Т/с "Татусеві дочки"
18.00, 22.50 Т/с "Щасливі разом"
19.15, 01.10 Спортрепортер
19.25, 23.35 Т/с "Солдати-16"
01.20 Служба розшуку дітей
01.25 х/ф **"Мандоліна капітана Кореллі"**
03.25 Третій зайвий
04.10 Студія Зона ночі Культура
04.15 Пасажири з минулого століття
05.25 Студія Зона ночі
05.30 Козацький флот
05.45 Зона ночі

ТЕТ

06.30, 01.30, 02.30, 03.30, 04.30, 05.30 7 VJ
07.00, 01.00, 02.00, 03.00, 04.00, 05.00, 06.00 Сьоме небо
07.30, 19.30 "Дом-2"
08.30 Ранковий мультик
09.00 "Пустотливі пальчики"
09.30, 23.30 "Дивись, хто прийшов!"
10.00 Інтерактивний проект
11.00, 16.00 "Фактор страху"
12.00 Т/с "Баффі - переможниця вампірів", 43 .
13.00 "Давай одружимося"
14.00 М/с "Екшнмен", 8 с.
14.30 М/с "Мумії повертаються", 25 с.
15.00 М/с "Бешкетник Денніс, 40-41 с.
17.00 Т/с "Баффі - переможниця вампірів", 44 с.
18.00 Т/с "Чи боїшся ти темряви?"
18.30 "Єралаш"
20.30 Т/с "Універ"
21.30 Т/с "Секс і місто", 44 с.
22.00 "Вікна"
23.00 "Дом-2" Спецвипуск
23.30 Т/с "Клуб", 44 с.
01.45, 02.45, 03.45, 04.45, 05.45 Сім новин

НТН

06.00 "Історія українських земель"
07.00 х/ф **"Мене чекають на землі"**
08.40, 11.00, 19.00, 21.30, 00.00, 02.25, 05.10 "Свідок"
09.00, 22.00 Т/с "CSI: Маямі"
10.00, 23.00 Т/с "Закон і порядок"
11.25 Т/с "Інспектор Деррік"
12.45, 00.30 Т/с "Пуаро"
14.45, 19.25 Т/с "Меч"
17.00 х/ф **"Людина в зеленому кімоно"**
18.25 "Легенди бандитського Києва". Самогонний синдикат
02.50 "Речовий доказ"
03.40 "Агенти впливу"
04.10 "Правда життя"
05.35 "Легенди бандитської Одеси"

Тоніс

05.50, 12.10 Морський відеожурнал
06.30 Переможний голос віруючого
06.50, 12.00, 16.10, 23.15 Світські хроніки
07.00 Медицина
07.10, 18.30, 20.30, 23.30, 05.35 "24 години"
07.30, 08.55, 14.55, 18.50, 23.55, 02.15, 05.45 Погода
07.35, 23.50 Press Огляд
07.40 Солодка казка
08.00, 20.55 Атлас відкриттів
09.00, 22.50 Круїз
09.30, 15.00, 02.25, 05.00 Твій хіт
10.40 Спецпроект
13.00 Погляд у майбутнє
15.30 Екстремікс
15.45 Сім'ї тварин
16.20, 22.20, 02.45 Таємниці, магія та чаклунство
17.15, 21.50 Медичний детектив
17.50 Кордони
18.40, 23.40, 04.00 "Життя"
18.55, 03.05 Адреналін
20.00, 05.20 Сильні світу сього
00.00 Таємниці долі
04.10 Служба розшуку дітей
04.15 Невідома окупація

ТРК Україна

06.00, 06.50, 05.30 Срібний апельсин
06.30, 17.00, 19.00, 03.30 Події
06.40, 17.12, 19.20, 03.50 Спортивні події
07.00 Т/с "Єфросинія", 8 с.
08.00 Т/с "Слід", 176 с.
08.55 Т/с "Безмовний свідок"
10.00 Т/с "Глухар - 2. Продовження", 38 с.
11.00 Т/с "Сонька - Золота ручка", 7, 8 с.
13.00 Т/с "Батьківщина чекає", 4 с.
14.00 Т/с "Безмовний свідок - 3"
14.40 Т/с "Слід", 177 с.
15.35 Щиросерде зізнання
16.00 Федеральний суддя
17.15, 04.00 Критична точка
18.00 Т/с "Єфросинія", 9 с.
19.30 Шустер Live
20.20 Т/с "Глухар - 2. Продовження", 39 с.
21.20 Т/с "Бомж" (закл. с.)
22.20 Т/с "Безмовний свідок 3", 17, 18 с.
23.20 Т/с "Життя як вирок", 9 с.
00.20 Т/с "Слід", 147 с.
01.15 х/ф **"Стрілок"**
04.40 Т/с "Платина", 9 с.

М-1

07.00, 08.00, 08.40 Guten Morgen!
07.30, 17.30 Флінстоуни
08.30, 19.55 Булки
09.00 Гола правда про Памелу
09.30, 10.10, 12.10, 14.10, 17.00, 18.10, 19.30, 21.30, 22.40, 00.10 Хіти Non-Stop
10.00, 12.00, 14.00, 18.00, 22.30, 00.00 eMOneNews
11.00, 20.00 CoolBaba.cc
13.30, 19.00 Новіє Рускіє Горкі
15.00 Чіпси-чікси-лавандос
21.00 Action Zone

Мегаспорт

06.00, 16.00 Покер. World Poker Tour
07.40 In версія. Ганна Балабанова
08.20 Неспортивне життя. Андрій Гусін
09.00, 21.00 Професійний бокс
11.50, 23.00 Бої без правил
13.00, 20.00 Професійний бокс. KOTV Classics
14.00, 02.00 Футбол. Товариський матч. Південна Африка - Ямайка
18.05 Відверто про футбол
19.15 Red Bull Cliff Diving. Стрибки зі скелі. Огляд
23.55 Покер. Professional Poker Tour
04.00 Настільний теніс. Pro Tour - English Open

м. Тернопіль ТВ-4

06.00, 10.00, 18.00 Т/с 01.05 "Гра в кохання"
06.45, 09.15, 10.45 Ранковий фітнес
07.00, 16.00, 19.00 22.00 00.30 Провінційні вісті
07.30, 18.50, 20.55 22.30 01.00 Оголошення. Бюро знахідок
07.35, 19.30, 02.30 Телевізійна служба "Милосердя"
08.00, 03.30 "Здорово-кольорово"
08.30 Переможний голос віруючого
09.00, 00.15 Час-Тайм
09.30, 12.00 Клуб англійської мови
11.00, 16.10 Дитяча година
12.30, 17.00 "Адреналіновий вибух"
13.00 "Тільки тут"
13.30 Музичні делікатеси
14.00 х/ф **"Добрий день,я ваша тітка", 1 с.**
15.30 "Гал-кліп"
17.30, 03.00 4-й квартал
20.00 Наші вітання
21.00, 02.00 "Мій комфортний дім"
21.25 ТНЕУ - калейдоскоп подій
21.35 "Слід"
22.35, 04.00 х/ф **"Гарячий кий"**

ІНТБ

07.00, 07.40, 16.40 Мультсалон
07.10, 08.10, 11.15, 13.25, 15.25, 17.25 "Сінема"
07.15, 08.15 Новини, Новин з павутини, Погода, Гороскоп, Хронограф, Афіша
08.45, 15.30 "Про сім'ю"
09.00 "Відверто про політику"
10.00 Новини, Новин з павутини, Погода, Гороскоп, Хронограф, Афіша, Телебіржа
10.30, 16.00 Дитяча програма "Капітошка"
11.00, 12.00, 13.40, 22.40 Український хіт
11.20 Д/с "Феєрія мандрів"
13.00, 15.00, 17.00 Новини, Новин з павутини, Хронограф, Афіша, Телебіржа
13.30, 17.30 "В гості до світу"
17.45, 22.25 "Джунглі шоу-бізнесу"
18.00 Д/с "Унікальна Україна"
18.30, 22.00, 23.30 Новини, Новини з павутини, Погода, Гороскоп, Хронограф, Афіша, Телебіржа
19.05 "Слід"
19.30 "Добра новина"
20.00 "Автокафе"
20.30 Новини, Телебіржа
20.50 Дитяча казка "Сонники"
21.00 "Влада відповість"
23.00 Д/с "Загадки археології"
00.00 "Паті Лайф"
00.30 Електростанція
01.30 Саркофаг
02.00 До півночі далеко
04.00 Подих 80-х
05.00 Кімната відпочинку

м. Тернопіль ТТБ

07.30, 19.20, 23.40 Погода
07.35, 13.00, 16.00, 19.00, 21.30 "Вісті ТТБ"
07.55, 15.50 "Пісні нашого краю"
10.00, 20.30 "Час країни"
10.20 "Спортивні меридіани"
10.30 "Актуальне інтерв'ю"
11.00 М/ф
11.20 "Портрети дикої природи". (Міфи Африки)
11.40 Літературний вечір пам'яті І. Герети
12.00 "Літопис". ("І голос наш почує світ")
12.50, 22.40 "На музичній хвилі"
12.55, 19.25 "Тема пік"
13.10 "Україна невідома". (Воєводство Руське)
13.25 "Український звичай". (Бенефіс Й. Фіштика)
14.20 Д/ф "Тарас Шевченко. "Заповіт", 3 с.
15.00 Мультикалейдоскоп
15.30 "Вони прославили наш край". (Пінзель)
16.10 Передача ДТРК "Всесвітня служба УТР"
19.30 Програма для іменинників "Пісня в дарунок"
19.40 Д/ф "Тарас Шевченко. "Заповіт", 4 с.
20.45 "Вечірня казка"
21.00 "Україна невідома". (Литовська і Московська Русь)
21.15 "Музеями Тернопілля"
21.50 "Я хочу сказати"
22.00 "Перлини душі людської". (Українська діаспора на Камчатці)
22.35 "Велети духу і слави. Українська місія"
22.50 "Літопис". (Анатолій Солов'яненко на сцені й поза сценою)

ОРТ международное

05.00, 09.00, 12.00, 15.00, 18.00, 04.00 Новости
05.05 "Доброе утро"
09.15 "Малахов+"
10.20, 02.25 "Модный приговор"
11.20 "Контрольная закупка"
12.15 "Участок"
13.15 "Детективы"
14.00 Другие новости
14.20 "Понять. Простить"
15.20, 04.05 Т/с "Монтекристо"
16.15 "Спальный район"
16.55 "Федеральный судья"
18.15, 03.15 "Давай поженимся!"
19.10 "След"
20.00 "Пусть говорят"
21.00 "Время"
21.30 Т/с "Попытка Веры"
22.30 "Человек и закон"
23.30 "Школа"
00.00 Ночные новости
00.20 "Судите сами"
01.10 х/ф **"Если бы я был начальником..."**

ОРТ 1 канал

07.00, 10.00, 13.00, 16.00, 19.00, 06.00 Новости
07.05, 10.15 "Доброе утро"
11.05 "Малахов+"
12.00, 03.20 "Модный приговор"
13.20 "Контрольная закупка"
13.45 "Участок"
14.30 "Детективы"
15.00 Другие новости
15.25 "Понять. Простить"
16.40, 05.10 Т/с "Монтекристо"
17.30 "Спальный район"
18.00, 04.10 "Федеральный судья"
19.30 "Давай поженимся!"
20.20 "След"
21.00 "Пусть говорят"
22.00 "Время"
22.30, 06.05 Т/с "Попытка Веры"
23.30 "Человек и закон"
00.25 "Школа"
01.00 Ночные новости
01.10 "Судите сами"
02.00 х/ф **"Если бы я был начальником..."**

РТР

04.00 "Утро России"
08.05 "Другие берега А.Вертинской"
09.00 Т/с "Срочно в номер-2"
10.00, 13.00, 16.00, 19.00 Вести
10.30, 13.30, 16.15 Местное время. Вести-Москва
10.50 Т/с "Тайны следствия"
11.45 Т/с "Территория красоты"
12.40 Вести. Дежурная часть
13.50 Т/с "Вызов". "Жертва"
14.45 "Суд идет"
15.30 "Кулагин и партнеры"
16.35 Т/с "Ефросинья"
17.35 Т/с "Дворик"
18.00 Т/с "Слово женщине"
19.30 Местное время. Вести
19.50 "Спокойной ночи, малыши!"
20.00 Т/с "Котовский"
21.50 "Ледоруб для Троцкого. Хроника одной мести"
23.00 "Вести+"
23.20 х/ф **"Жизнь взаймы"**
01.55 Т/с "Люди в деревьях-2"
02.50 Т/с "Пропавший"
03.35 "Городок". Дайджест

РТР планета

05.00 "Утро России"
09.05, 00.35 "Другие берега Анастасии Вертинской"
10.00, 13.00, 16.00, 19.00 Вести
10.25 Т/с "Вокзал"
10.05, 22.15 Т/с "Две стороны одной Анны"
13.25 Вести-спорт
13.35, 01.45 "Суд идет"
14.20, 19.45 Т/с "Крем"
16.15, 01.20 "Кулагин и партнеры"
16.45, 02.30 Т/с "Кармелита. Цыганская страсть"
17.35, 03.15 Т/с "Однажды будет любовь"
18.25 Т/с "Дворик"
21.20, 04.00 "Ледоруб для Троцкого. Хроника одной мести"
23.05 "Вести+"
23.20 х/ф **"Тростинка на ветру", 2 с.**

НТВ

05.05 Т/с "Графиня де Монсоро"
06.00 "Сегодня утром"
07.30 Следствие вели..
08.30 Первая кровь
09.00, 12.00, 15.00, 18.00, 22.15 Сегодня
09.20 "Средний класс"
10.00 Т/с "МУР есть МУР-2"
11.00 Суд присяжных
12.30 Т/с "Закон и порядок"
14.30, 17.30 Обзор. Чрезвычайное происшествие
15.30 Т/с "Возвращение Мухтара-2"
18.30 Т/с "Глухарь. Продолжение"
20.30 Т/с "Тульский - Токарев"
22.35 х/ф **"Ограбление на Бейкер-стрит"**
00.45 х/ф **"24-Й день"**
02.35 х/ф **"Та же любовь, тот же дождь"**
04.25 М/с "Сильвестр и Твити: загадочные истории"

НТВ мир

06.00, 09.00, 12.00, 15.00, 18.00, 22.15 Сегодня
06.10 Сегодня утром
07.30 Авиаторы
08.00 Просто цирк
08.30 Золотая пыль
09.25 Средний класс
10.05 Следствие вели..
11.05, 22.40 Т/с "Литейный"
12.40 Т/с "Правило лабиринта", 7 с.
13.35, 21.20 Т/с "Глухарь. Продолжение"
14.30, 18.35, 02.05 Обзор. Чрезвычайное происшествие
15.35 "Первая кровь"
16.05 Т/с "Возвращение Мухтара-2"
17.00, 00.20 Т/с "УГРО-2". ф.4. "Шантаж", 4 с.
19.00 Т/с "Таинственный остров"
19.30 "Дела семейные"
20.20 Т/с "Правило лабиринта", 8 с.
23.35 "Школа злословия". Ток-шоу
01.15 "Чудеса и другие удивительные истории", 7 с.

НТВ Наше кино

05.00 "Обрыв", 1 с.
06.20 "Обрыв", 2 с.
07.35 "Торможение в небесах"
09.15 "Леночка и виноград"
10.15 "Степанова памятка"
12.00 "Сыщики-3", 10 с. "Не стреляйте в пианиста"
13.00, 21.00 "Признать виновным"
14.25, 22.25 "Сицилианская защита"
16.05, 00.05 "Донская повесть"
17.45, 01.45 "Други игрищ и забав"
18.15, 02.15 "Монолог"
20.00, 04.00 "Сыщики-3", 11 с. "Не стреляйте в пианиста"

RTVI

06.00, 18.08 "Особое мнение", "Экономические новости"
07.00 "Окно в Европу"
07.30 "М/ф
08.00 "Вечерние новости из Америки"
09.00 Т/с "Я научу тебя любить", 121 с.
10.00 Т/с "Криминальное видео" ф.1 "Привидение, которое возвращается", 2 с.
11.00 "Германия за неделю"
12.00 "В круге света"
13.00 х/ф **"Средь бела дня..."**
15.00, 02.00 "Я научу тебя любить", 122 с.
16.00, 18.00, 19.00, 20.00 "Анонс"
16.08, 01.00 "Особое мнение"
17.00, 05.00 Т/с "Шторм", 162 с.
19.07 "Кейс"
20.07, 04.00 "Большой дозор"
21.00, 03.00 Т/с "Криминальное видео" ф.1 "Привидение, которое возвращается", 3 с.
22.00 "Сейчас в мире"
23.00 х/ф **"Ищу друга жизни"**

REN-TV

05.00 "Неизвестная планета": "Мексиканские призраки", 1 ч.
05.30, 10.00, 14.00 "Час суда"
06.30, 12.00 "Званый ужин"
07.30 Т/с "Солдаты - 3"
08.30, 11.30, 15.30, 18.30, 22.30 "Новости 24"
09.00, 17.30, 22.00 "В час пик"
11.00 "Фантастические истории": "Потусторонний мир"
13.00 "В час пик" Подробности
15.00, 01.40 "Детективные истории": "По чужому паспорту"

16.00 “Громкое дело”: “По закону крови”
17.00 “Фантастические истории”: “Тайны современных вампиров”
19.00 Т/с “Меч”
20.00 Т/с “Солдаты. Дембель неизбежен!”
21.00 “Громкое дело”: “Человек ведомый. Технологии обмана”
23.00 х/ф **“Загнанный”**
00.50 Т/с “Морская душа”
02.05 “Секретные истории”: “Треугольник смерти”
02.55 “Секретные истории”: “Тибет. Откровения мертвых духов”
03.45 “Неизвестная планета”: “НЛО: русская версия”, 3 ч.
04.15 Ночной музыкальный канал

TVCI

06.00 “Настроение”
08.15 “Энциклопедия”. Петр Первый
08.20 Временно доступен. Юрий Антонов
09.20, 17.50, 00.30 Т/с “Исцеление любовью”
10.10, 18.40 “Особая папка”
10.50, 04.45 “Приглашает Борис Ноткин”
11.15 М/ф “Алиса в Зазеркале”, 4 с.
11.30, 14.30, 17.30, 20.30 События
11.45, 02.05 “Поэтический театр Романа Виктюка”
12.10, 01.20 Т/с “Родные люди”
12.55, 21.55 Д/с “Неприрученная Амазонка”
13.20 “Скандальная жизнь” с Ольгой Б
14.00 Провинциальные музеи России. “Тагильская история”
14.55 Д/ф “Квартира дёшево”
15.35 “Наши любимые животные”
16.05, 02.30 Т/с “Женщина-полицейский”
16.55 Реальные истории
19.15, 03.15 Т/с “Волчица”
20.00 М/ф “Алиса в Зазеркале”. 4 с., “Почему у зайцев длинные уши”
21.05 “Дело принципа”
21.40 “Наша география”
22.25, 04.00 Т/с “Мужчины не плачут”
23.10 “Лидия Шукшина. Непредсказуемая роль”
00.00 События. 25-й час
05.15 Провинциальные музеи России. “Об Астрахани, арбузах и авангарде”

ТНТ

05.00 “Необъяснимо, но факт” - “Основной инстинкт”
06.00 “Такси”
06.35 М/с “Жизнь и приключения робота-подростка”, 28 с.
07.00 М/с “Крутые бобры”, 22 с.
07.30, 00.00, 01.55, 02.55 “Комеди Клаб”
08.30, 09.00, 19.00, 19.30 Т/с “Универ”
09.30, 10.00, 17.30, 18.00 Т/с “Счастливы вместе”
10.30 М/с “Детки подросли”, 19 с.
11.00 М/с “Настоящие монстры”, 20 с.
11.30 М/с “Рога и копыта: возвращение”, 4 с.
12.00 М/с “Пингвины из “Мадагаскара”, 8 с.
12.30 Т/с “Н2О. Просто добавь воды”
13.00, 04.30 Т/с “Саша + Маша”
13.30 Т/с “Женская лига”
14.15 х/ф **“К черту любовь!”**
16.30 Т/с “Кайл XY”
18.30 Т/с “Женская лига: парни, деньги и любовь”
20.00 х/ф **“Первая дочь”**
22.05 “Дом-2. Город любви” Реалити-шоу
23.05 “Дом-2. После заката” Реалити-шоу. Спецвключение
23.30 “Секс” с Анфисой Чеховой”
01.00 “Дом-2. Про любовь” Реалити-шоу
03.55 “Убойной ночи”

МУЗ-ТВ

04.00, 06.30, 15.45, 23.30 “МузТВ хит”
06.00, 09.45, 17.45, 22.50 PRO-Новости
06.15, 09.15, 19.55 М/ф
10.00, 18.55 “Звезды зажигают”
11.00 “Мафия”
12.00 “Страшно красивые”
13.00, 22.00 Т/с “90210. Новое поколение”
13.50, 18.00 “Вкус любви-3”
14.45 “FAQ”
15.15 “Jet Groove”
16.45 “ZOOM”
17.15, 23.00 “Агентство Punch”
20.30 “100 лучших шоу всех времен”
21.00 “Игра Крокодил”

OTV

00.00 OTV-ЧАТ
02.00, 02.50, 04.50, 05.15, 05.50, 06.40, 07.50, 08.15, 10.15, 10.50, 12.50, 13.15, 14.50, 15.50, 16.15, 18.30, 19.15, 19.50, 20.20, 21.20, 21.50, 22.15 Interactive
02.45, 04.45, 05.45, 07.45, 10.45, 12.45, 14.45, 15.45, 19.45, 21.45 Національний хіт-парад
05.00, 08.00, 10.00, 13.00, 16.00, 19.00, 22.00 O-TV Every Day
06.00 Мультисвіт
18.00 Тін-клуб
20.00 Free Time
21.00 Bon Appetit!

К-1

07.15 “Жіноча ліга”
07.50 “Обережно, Задов!”
08.50 “Забійна ліга”
10.00, 22.00 Т/с “Мертва зона”
11.00, 23.00 Т/с “Полтергейст”
12.00 Т/с “Солдати”
14.00, 19.00 Т/с “Загін”
16.00, 21.00 “Таємні знаки”
17.00, 23.50 Т/с “Зоряна брама”
01.40 “Нічне життя”
06.00 х/ф **“Контрудар”**

РЕТРО

05.00, 17.00 Портреты во времени
05.09, 08.24, 11.27, 14.30, 15.00, 17.10, 01.04, 02.59 XX век с Дмитрием Дибровым
05.13 Д/ф “Война миров: день, когда запаниковала Америка”, 1 с.
06.06 Д/ф “Война миров: день, когда запаниковала Америка”, 2 с.
06.59, 10.49, 13.06, 19.22, 04.52 Ретроспектива
07.07 В один прекрасный вечер 2000 года
07.30, 13.36, 19.30, 01.11 Величайшие имена XX века
07.56 Т/с “Да, господин министр”. Сезон 1, 2 с.
08.27 Top of the Pops. The 70s 3-2
08.57 х/ф **“Где третий король?”**
10.17 Миниатюры. М. Жванецкий
11.00, 23.00 Эта неделя в истории. Эпизод 10
11.34 х/ф **“Прикосновение руки”**
13.14 Два рассказа о памяти
14.01 Т/с “Да, господин министр”. Сезон 1, 1 с.
14.32 Top of the Pops. The 70s 3-1
15.07 х/ф **“О любви”**
16.23 Д/ф “Ночь разведенных мостов”
16.44 Звезды музыкального кино. Одри Хэпберн
17.17 х/ф **“Модильяни”**
20.01 Т/с “Да, господин министр”. Сезон 1, 4 с.
20.32, 02.31 Хит-парад “Песни года”
21.01 ЛИНИИ ЖИЗНИ. Прямой эфир
23.29 х/ф **“Странные люди”**
01.37 Д/ф “Физик”
01.47 Вечный огонь
02.01 Т/с “Да, господин министр”. Сезон 1, 3 с.
03.06 х/ф **“Близнец”**

Enter-фільм

06.05, 23.40 “Саундтреки”
06.35, 16.20 “Детский сеанс”
08.50, 13.25, 18.05, 23.25 “SMS-голосование”
09.35 х/ф **“Тайник у Красных камней”, 4 с.**
11.20, 13.05, 14.00, 15.55 “Витрина-ТВ”
12.25, 18.40 “Голливуд: аллея славы”
14.20 х/ф **“Овод”, 3 с.**
19.25 х/ф **“Ключи от неба”**
21.00 “Вечерняя сказка”
21.30 х/ф **“По зову сердца”.**
00.10 х/ф **“Сдержать обещания”.**
01.45 х/ф **“Мои университеты”**
03.20 х/ф **“Пять невест”**

КІНО

06.00, 04.30 “Шоу Бэнни Хилла”
07.00, 16.30 М/с “Жизнь робота-подростка”
07.30, 17.00 М/с “Дэнни-фантом”
08.00, 14.00 “Я не должен был выжить”
09.00 Интерактивный проект
10.00 Телемагазин
11.00, 15.00 Т/с “Приключения Конана”
12.00, 05.00 Такси
13.00, 18.30 “Попкорн ТВ”
16.00 М/с “Рен+Стимпи-2”
17.30, 20.30 Т/с “Говорящая с призраками”
19.30 “Наша Раша”
21.30 х/ф **“Особенности национальной охоты”**
23.30 “Секс с Анфисой Чеховой”
00.10 х/ф **“Да Винчи”**
01.25 х/ф **“Точка кипения”**
02.55 “Киногод”
03.20 х/ф **“Воздушный извозчик”**

Телеклуб

19.00 Т/с “Территория красоты”, 7 с.
20.00 Т/с “Из жизни капитана Черняева”. ф.2. “Без суда и следствия”, 1 с.
21.00 Т/с “Бандитский Петербург”. ф.3. “Крах Антибиотика”, 2 с.
22.00 х/ф **“Россия молодая”. 8 с. “Правда против кривды”**
23.30 х/ф **“Россия молодая”. 9 с. “Ветер Балтики”**
01.00 Т/с “Территория красоты”, 8 с.
02.00 Т/с “Из жизни капитана Черняева”. ф.2. “Без суда и следствия”, 2 с.
03.00 Т/с “Бандитский Петербург”. ф.3. “Крах Антибиотика”, 3 с.

СТС

05.00 Т/с “Джинн дома”
05.55 М/с “Смешарики”
06.00 М/с “Скуби Ду”
06.30, 08.30, 15.30, 18.00 Т/с “Папины дочки”
07.30, 19.00 Т/с “Воронины”
08.00, 17.30, 22.45, 23.00 Т/с “6 кадров”
09.00, 20.00 Т/с “Маргоша”
10.00 Т/с “Моя прекрасная няня”
11.00 “Инфомания”
11.30 Т/с “Рыжая”
12.30 М/с “Трансформеры. Армада”
13.00 М/с “Железный человек”
13.30 М/с “Клуб “Винкс” - школа волшебниц”
14.00 М/с “Приключения Джеки Чана”
14.30 Т/с “Сабрина - маленькая ведьма”
15.00 Т/с “Настоящий Арон Стоун”
16.30 “Галилео”
21.00 х/ф **“Земля мёртвых”**
23.30 “Видеобитва”
00.30 х/ф **“Ночь в “Роксбери”**
02.00 Т/с “Зачарованные”

Hallmark

23.20, 23.20 “Детективы под сукном-IV”
00.00, 04.10 “Отдел мокрых дел - I”
01.00 “Молчание”
02.40 “МакБрайд: Убийство за полночь”
05.00, 10.20 “Дочери Маклеода-VI”
05.50 “Любовь приходит тихо”
07.20 “Убийство без осуждения”
08.50 “Встречая и провожая”
11.10, 14.20, 19.10 “Дефективный детектив-IV”
12.00 “Клуб вторых жен”
13.30, 18.20 “Зачарованные-V”
15.10 “Невеста военного времени”
16.55 “Похищена средь бела дня”
20.00, 20.50 “Люди в деревьях - I”
21.40 “Быть Эрикой - I”
22.30 “Секс в большом Париже - I”

zone reality

07.00, 11.55, 19.00 Пограничный контроль
07.50, 13.15 Чудесные истории о животных
08.40, 14.05 Женщины в белых халатах
09.30, 16.10, 20.50 Что же произошло?
09.55, 14.55 Вас рызыграли
10.20, 17.25, 05.15 За гранью понимания
11.05, 18.10, 06.05 Анатомия катастрофы
12.45 Чудеса, да и только
15.20, 20.00, 04.25 Полицейские будни
16.35 Городские медики
21.15, 01.00, 21.40, 01.25 Криминалисты
22.05, 01.50 Следствие ведут экстрасенсы
22.55, 02.40 Другая реальность
23.50, 03.40 Власть, привилегии и правосудие
00.35 Вещественное доказательство

Discovery

07.00, 13.15 Джон, Кейт и восемь детей: Шестерым три года!
07.25, 13.40 Джон, Кейт и восемь детей: Завтрак в постель
07.55, 14.05 Жить непросто людям маленького роста!: Ролоффы в раю
08.20, 14.30 Жить непросто людям маленького роста!: Ролоффы на Гавайях
08.50 Пока тебя не было: Нью-Джерси: Переулок азалий
09.45, 05.45 Самые богатые люди в мире, 7 с.
10.40, 04.05 Гостиница для двоих: Рио-де-Жанейро
11.05, 04.30 Супервиллы: Украшая гнездышко
11.30 Повар на дому: Кэндис
11.55 Оденься к свадьбе: Грумы в перчатках
12.25, 17.50 Это лучше не носить, 9 с.
14.55 Лос-Анджелесские чернила: Трудные решения
15.45, 04.55 Пока тебя не было: Коннектикут: Проезд Китенмауг
16.35, 06.35 Отремонтируй и продай: Блейк и Кристиан
17.00 Повар на дому: Аманда
17.25 Оденься к свадьбе: Что нужно невесте
18.40 Майамские чернила: Обмен учениками
19.30, 23.40 Джон, Кейт и восемь детей: Пополам
19.55, 00.05 Джон, Кейт и восемь детей: Первый визит к зубному врачу
20.20, 00.30 Жить непросто людям маленького роста!: Путь к футболу
20.45, 00.55 Жить непросто людям маленького роста!: Матч
21.10, 02.15 Лос-Анджелесские чернила: Кэт возвращается, а где же Ханна?
22.00, 03.10 Это лучше не носить, 10 с.
22.50 Майамские чернила: Вечеринка
01.25 Коррекция веса: Семейная клиника: Комплексы Гарта

NATIONAL GEOGRAPHIC

05.00 Мастера боя: Спецназ
06.00 Чудо-юдо динозавры
07.00, 12.00 Апокалипсис: Вторая мировая война: Крупнейшие десантные операции
08.00, 13.00 Спасение Парфенона
09.00, 15.00 Первозданная природа: Камчатка - заповедный полуостров
10.00 Неизвестный Китай: Ледяной город
11.00 Секунды до катастрофы: Челленджер
11.30 Веселая наука, 3 с.
14.00 Габон: Триумф дикой природы
16.00 Свет на краю Земли: Учение о сознании
17.00, 04.00 Неизвестный Китай: Местные традиции
18.00 Доисторические хищники: Хищные птице-ящеры
19.00, 01.00 Секунды до катастрофы: Крушение Конкорда
19.30, 01.30 Веселая наука, 4 с.
20.00, 23.00, 02.00 В поисках акул: Первый улов
21.00, 00.00, 03.00 Обезьяны-воришки: Голодные разборки
21.30, 00.30, 03.30 Обезьяны-воришки: Тяжелые времена
22.00 С точки зрения науки: Мореходы древности

Discovery

05.00, 12.45 Пятая передача
05.25, 13.15 Труднейшие работы мира
06.20 Выжить любой ценой
07.15, 17.00, 01.50 Разрушители легенд
08.10 Новый мир: Корабли будущего
09.05, 18.00, 03.10 Как это устроено?
09.35, 18.30, 03.40 Из чего это сделано?
10.00, 15.05 Действительно большие вещи
10.55, 16.00, 23.00 Создание хотродов: стань асом!
11.50 Американский чоппер
14.10 Американские лесорубы
19.00, 19.30, 00.55, 01.20 Чудом спасшиеся - крутые съемки
20.00 Моя ужасная история
21.00 Новое лицо Джулианы
22.00 Дикие и опасные
00.00 Короли форсажа
02.45 Молниеносные катастрофы
04.05, 04.35 Искривление времени

Discovery - science

07.00, 15.55 Необыкновенные гонки: Фаркоп
08.00, 12.40, 03.50 Вперед к Марсу
09.00, 13.35 А это что такое?: За здоровье!
09.55, 15.25, 04.45 Как это работает?
10.20 Трюкачи
10.50 Дела инженерные
11.45, 05.10 Зеленые колеса: Солнечная энергия
12.10, 05.40 За гранью: Серия 3
14.30, 00.30, 06.10 Наука красоты: Признаки привлекательности
16.50 Головоломы: издевательство над историей
17.45, 23.40 Небесные гиганты: Создание аэробуса А380: Серия 1
18.40, 22.00, 01.20 Популярная наука: будущее...: Защитные поля
19.30, 22.50 Головоломы
20.20, 20.45 Как это работает
21.10 Разрушители легенд - Специальный выпуск: Покупки до изнеможения
02.10 Миссия: невероятна!
03.00 Завтра и послезавтра

Animal Planet

07.00, 11.50, 16.25 SOS дикой природы
07.25, 12.15, 15.30 Ветеринарная скорая помощь
07.50 Территория животных
08.45, 09.10, 12.45, 13.10 Самые забавные животные планеты
09.40, 16.50, 06.10 Общество по спасению животных
10.05, 20.10, 23.50, 04.25 Полиция Хьюстона - отдел по защите животных
10.55 Приключения Корвина
13.40 Тибетские медведи - путь к свободе
14.35, 05.20 Улица лемуров
15.00, 05.45 Обезьянья жизнь
15.55, 06.35 Дельфиньи будни
17.20, 22.55, 03.30 Полиция Майами: отдел по защите животных
18.15, 18.40, 22.00, 22.25, 02.35, 03.00 Жизнь с человеком-волком
19.10, 00.45 Росомаха
21.05, 01.40 Дикие и опасные

Охота и Рыбалка

05.00 Под водой с ружьем
05.30, 15.45, 19.35, 22.40 Секреты охоты с Бейбом Винкельманом
05.50 Охотничьи байки
06.05, 11.20, 16.20, 23.15, 04.35 Диалоги о рыбалке
06.30 Ни пуха, ни пера
07.00, 13.45, 17.15, 21.10, 00.10 Основной инстинкт
07.15, 14.00 Мотолодки
07.45, 18.00, 21.55, 00.55 Секреты рыбалки с Бейбом Винкельманом
08.05 Ружье
08.20 Мастер рыболов
08.50, 00.25 Клевое место
09.20, 12.45, 20.10, 02.30 Охота без границ
10.20, 20.55 Диалоги о рыбалке. Народный проект
10.35 Нахлыст
11.05, 04.05 Планета рыбака
11.45 Особенности охоты на Руси
12.15 Дичь и Охотник
14.30 Записки великого охотника
15.15, 19.05 Календарь рыболова
16.05, 23.00 От нашего шефа
16.45 Гордон в засаде
17.30 Дичеразведение
18.20 Нож
18.35 Личный опыт
19.55 На крючке
21.25 Оружие охоты
22.15 Рыбалка в открытом море
23.40 Альманах странствий
01.15 Снасти
01.30 Амуниция и снасти
02.00 Американская рыбалка
03.20 Мир подводной охоты
03.35 Подводная охота
04.20 Трофеи, вкусно и быстро

DRIVE

05.00, 21.45 Байки от байкеров
05.30, 13.30, 20.25 Пит-стоп
05.35 IRC. Обзор 11 этапа (Ралли Шотландии, Великобритания)
06.05 Рулевая тяга
06.45, 10.00, 12.30, 19.30, 20.45, 03.30 Мотодизайн
06.50, 12.00 Группа разбора
07.20, 10.50, 14.20, 21.20 Автомобильные истории
07.45 Каменные джунгли. Питер
08.15, 22.15 Автомедиа
08.30 Тюнинг
09.00 WTCC. Обзор 11 этапа (Окаяма, Япония)
09.30 WTCC. Взгляд изнутри (Окаяма, Япония)
10.05, 13.35, 20.30, 03.35 50 машин, которые стоит попробовать
10.20 Мотодрайв
11.15, 15.30 Тест драйв в Нью-Йорке
11.45, 15.15, 17.50, 00.50 Снимая на ходу
12.35, 22.30 Автоособенности
13.05 Лучшие гонщики IRC. Крис Мики
13.50, 16.55 Ретро авто
14.45 Мотоособенности
16.00, 23.00 Top Gear
17.25, 00.25 Автомир
18.05, 01.05 Обгоняя время
19.00 Это вы можете
19.35 Формула-мастер. Шестой этап. Первая гонка, Спа (Бельгия)
20.50 Pro moto
23.55 Лучшие машины мира
02.00 Внедорожники
02.30 Встречное движение
03.00 Автодрайв
03.50 Мой гараж
04.20 Контрольная поездка

EXTREME

01.00, 01.30, 10.00, 10.30, 14.00, 14.30, 19.00, 21.00, 21.30 Ride Guide Snow 2008 - Зимние экстремальные виды спорта
02.00 Король клетки - Программа о боевых искусствах
03.00 Fim World Motocross Championships 2009 - Соревнования по мотокроссу
04.00, 04.30, 13.00 Ticket to Ride 2009 - Соревнования по сноубордингу в Европе
05.00, 05.30, 07.00, 07.30, 11.00, 11.30, 15.00, 15.30 Ride Guide Mountain Bike 2007 - Передача о маунтинбайке
06.00 От рассвета до заката - Один из главных турниров Великобритании по мотогонкам
08.00, 12.00, 16.00, 20.00 Flipside - Взгляд изнутри на экстремальные виды спорта
08.30, 12.30, 16.30, 20.30 Wicked Wheels - Программа про маунтинбайк
09.00, 17.00, 00.00 Зимняя история - Фильм о спортсменке Саре Герхард
13.30, 19.30 Fia European Drag Racing Championships - Соревнования по драг-рейсингу в разных странах мира
18.00, 22.00 Fim World Supermoto Championships 2009 - Соревнования по мотокроссу
23.00 Ударная группа - Программа о боевых искусствах

Euro Sport

09.35 Футбол. Кубок мира-2010. Квалификация. Товарищеские матчи. Обзор
10.30, 15.00 Футбол. Кубок мира-2010. Квалификация. Франция - Испания
11.30, 12.30, 13.15, 14.00, 16.00, 17.00, 17.45, 20.10, 01.30 Футбол. Кубок мира-2010. Квалификация. Товарищеский матч
18.30 Снукер. Открытый чемпионат Уэльса (Великобритания). Финал
20.00 Футбол - Евроголы. Новости
21.00 Боевые искусства. Бойцовский клуб
00.00 Про рестлинг. Vintage Collection. США
01.00 Про рестлинг. Обзор WWE (World Wrestling Entertainment)

Здоровье ТВ

05.00, 17.15, 18.55 Наболевший вопрос
05.40 Как Вы себя чувствуете?
06.10, 15.50, 23.00 Правила здоровья
06.35, 18.25 Ребенок родился
07.10, 23.25 Тело человека
07.40, 23.55 Нетрадиционная медицина
08.10 Женский журнал
08.40, 00.55 Будем здоровы
09.15, 01.25 Клинический гипноз
09.45, 01.55 Панацея
10.15, 02.25 Я жду ребенка
10.45, 02.55 История болезней
11.15, 03.25 Курс лечения
11.50, 13.50, 04.00 Внимание, еда!
12.15, 04.25 Я победил эту боль
12.45 Сколько вам лет?
13.15 Как не потерять здоровье
14.15 Издержки производства
14.45 Большая пробежка “Энергетика еды”
15.15 Я расту
16.15 Практика здоровья
16.45 Остаться в живых. Орган зрения
17.55 Разоблачение продуктов
19.35 Кабинет красоты
20.05 Секреты здоровья
20.30 Чувства человека. Слух
21.00 ЛИНИИ ЖИЗНИ
00.25 Школа разума

НТВ Детский Мир

05.00, 09.00, 13.00 х/ф **“Мой добрый папа”**
06.10, 10.10, 14.10 М/с “Наш друг Пишичитай” вып. 3, “Желтик”, “С кого брать пример?”, “Лоскуток”, “Чудеса техники”
07.00, 11.00 М/ф “Тайна запечного сверчка”, “Легенда о старом маяке”, “Почтовая рыбка”, “Тайна желтого куста”
08.00, 12.00 М/с “Супергерои”, 32 с., “Веселая карусель”, “Кот Котофеевич”, “Маша больше не лентяйка”
15.00 Фильм-сказка “Снежная королева”
16.20 М/с “На задней парте” вып. 1, “Муравьишка-хвастунишка”, “Земля моя”
17.00 М/ф “Седой медведь”, “Иванушка”, “Сказка о Снегурочке”, “Пантелей и пугало”, “Машенька”
18.00 М/с “Супергерои”, 33 с., “Почта”

Jetix

05.00, 12.35, 21.20 Лентяево
05.25, 12.10, 23.50, 03.10, 03.35 Что с Энди?
05.50, 13.55, 22.10, 02.20, 04.00 Покемоны: Боевое измерение
06.15, 20.30 Рисса
06.40, 11.45, 17.40, 01.55 Монстер Бастер Клаб
07.05, 13.25, 18.55 Приколы на переменке
07.10, 14.45 Пауэр Рэнджерс
07.35, 10.55, 16.00, 18.05, 20.55, 23.25, 04.25 Кид vs Кэт
08.00, 08.25, 14.20, 20.00, 00.15, 00.40 Мир Квеста
08.50, 09.15, 19.00, 19.30 Н2О: Просто добавь воды
09.40, 10.05, 16.25, 16.50 Чародейки
10.30, 15.10, 21.45 Удивительные приключения космической команды
11.20, 15.35, 18.30, 23.00, 02.45 Джимми Кул
13.00, 13.30, 17.15, 22.35, 01.05, 01.30 Тоталли Спайс
04.50 Shorts

УТ-1

06.00 "Доброго ранку, Україно!"
06.00 Ранкова молитва
06.05 Православний календар
06.10, 07.00, 08.00, 12.00, 15.00, 18.00, 21.00 Новини
06.20, 07.20, 08.10 Спорт
06.25, 07.25, 08.15 Події очима майбутнього
06.30, 07.30, 08.20, 09.00, 12.20, 15.25, 19.40, 21.40, 22.30, 23.15 Погода
06.35, 07.40, 08.25 567 - Поїхали!
07.10 Ера бізнесу
07.15 Рейтингова панорама
07.35 Будівельний майданчик
07.45 Створи себе
08.30 Ранкові зустрічі
08.40 М/ф
09.10, 22.40 Прес-анонс
09.25, 05.00 Легко бути жінкою
10.25 Д/ф До Міжнародного жіночого дня. "Софіївський ноктюрн".
11.20, 04.30 Життя триває..
12.10, 15.15, 18.10, 21.25 Діловий світ
12.50 Д/с "Африка - зачарований континент"
13.25 "Попередження" з М. Вереснем
14.30, 04.05 "Надвечір'я" з Т. Щербатюк
16.00 Полігон
17.00 Пазли
18.20 Український вимір
18.45 Euronews
19.00 Точка зору
20.00 "Знайдемо вихід" з Н. Розинською
21.55 Автоакадемія
22.50 Трійка, Кено
23.00, 00.00 Підсумки
23.20 Від першої особи
00.15 Інтерактивний проект "Острів скарбів"
01.20 Парламентський день
01.35 Культурно-мистецький арсенал. Вистава "Дай серцю волю - заведе у неволю"
03.05 Далі буде..
03.40 Право на захист

УТ-2

06.05 "Служба розшуку дітей"
06.10 Т/с "Янгол-охоронець"
06.55, 07.35, 08.05, 09.20 "Сніданок з 1+1"
07.00, 08.00, 09.00, 17.15, 19.30 ТСН
07.10 М/ф "Улюблений прибулець"
09.55 Т/с "Єрмолови"
11.10 Т/с "Історія зечки"
12.15, 18.25 Т/с "Тільки кохання"
13.10, 17.30 "Справжні лікарі"
14.10 Т/с "Барвіха"
15.10 Т/с "Маргоша"
16.10 Т/с "Не родись вродлива"
19.25 "Погода"
20.10 х/ф **"Викрасти за 60 секунд"**
22.25 х/ф **"Старскі та Гатч"**
00.30 х/ф **"Сімейка Ади"**
02.15 х/ф **"Украдене щастя"**

Інтер

06.10 Д/п "Ціна зіркової ролі"
06.55 "Шалені татусі"
07.00, 07.30, 08.00, 08.30, 09.00, 12.00, 18.00 Новини
07.10, 07.35, 08.10, 08.35 "Ранок з Інтером"
09.15 Т/с "Повернення Мухтара-2"
11.20, 16.10 "Детективи"
12.10 Т/с "Менти. Вулиці розбитих ліхтарів-5"
13.15, 03.30 "Знак якості"
14.00 "Знахарі"
15.00 "Зрозуміти. Пробачити"
17.20, 04.00 Т/с "Сусіди"
18.15 "Судові справи"
19.00 Т/с "Кармеліта. Циганська пристрасть".
20.00, 01.15 "Подробиці"
20.30 Т/с "Обручка".
21.30 "Велика політика з Євгенієм Кисельовим"
00.15 Д/п "Парк доісторичного періоду"
01.55 х/ф **"Дорога у горах".**
04.25 х/ф **"Дорога у горах".**
06.05 "Уроки тітоньки Сови"

ICTV

06.00 Служба розшуку дітей
06.05, 07.40, 08.40, 01.00, 03.50 Погода
06.10, 03.20 Факти
06.25, 07.50 Ділові факти
06.30 300 сек/год
06.40 Світанок
07.45 Факти. Ранок
08.00, 08.55, 12.55, 19.15, 00.55 Спорт
08.05 ПроZірок
08.35 300 сек/час
08.45 Факты. Утро
09.00 "Смак". Кулінарна програма
09.40 Т/с "Солдати. Дембельський альбом"
11.45, 17.40 Т/с "Вулиці розбитих ліхтарів"
12.45 Факти. День
13.00 Анекдоти по-українськи
13.05 х/ф **"Той, хто ходить у вогні"**
15.30 Т/с "Убивча сила"
18.45 Факти. Вечір
19.10 Добрі новини з Оленою Фроляк
19.20, 01.05 Надзвичайні новини з Костянтином Стогнієм
19.55 Наша Russia. Дайджест
21.00 Помилаандерсон
21.25 х/ф **"Астерікс і Обелікс: Місія Клеопатра"**
23.45 Голі та смішні
00.10 Автопарк. Парк автомобільного періоду
01.25 х/ф **"Полтергейст".**
03.55 Т/с "Місячне сяйво"

П'ятий канал

06.00 Програма передач
06.01, 23.30, 04.30 "Час-Тайм"
06.15, 00.15, 03.10, 05.10 "Час спорту"
06.25, 10.20, 13.20, 15.20, 17.20, 18.25, 22.50, 00.25, 04.25 "Погода на курортах"
06.30 "Ранок на 5-му"
09.10, 22.40, 23.20, 05.20 "Бізнес-час"
09.20, 12.20, 14.20, 16.20, 17.50, 23.50, 03.20, 04.55 "Погода в Україні"
09.30, 13.30, 14.30 "5 елемент"
10.00, 11.00, 12.00, 13.00, 14.00, 15.00, 16.00, 17.00, 18.00, 19.00, 20.00, 21.00, 22.30, 23.00, 00.00, 01.00, 03.00, 04.00, 05.00 "Час новин"
10.30, 11.30, 12.30 "Прес-конференції у прямому ефірі"
10.55, 03.25 "Огляд преси"
11.20 "Зверни увагу"
15.30 "Своїми очима"
16.30 "На межі"
17.30, 03.30 "Феєрія мандрів"
18.30, 02.20, 04.15 "Хроніка дня"
18.45, 04.45 "Київський час"
19.30, 01.15 "Новий час"
20.30, 21.20, 01.40 "Час"
22.00, 02.30, 05.30 "Фактор безпеки"
00.30 "Автопілот-новини"
00.40 "Ресторанні новини"

СТБ

06.05, 01.45 "Бізнес"
06.10 Т/с "Кулагін і Партнери"
06.40 Т/с "Комісар Рекс"
07.40 "За двома зайцями"
10.00 х/ф **"Серця трьох"**
16.15, 18.20 х/ф **"Службовий роман"**
18.10 "Вікна - Новини"
20.00, 22.40 "Україна має талант!"
22.00 "Вікна-Новини"
23.10 х/ф **"Приборкання норовливого"**
01.35 "Вікна-Спорт"
01.50 х/ф **"Не горюй"**

Новий канал

05.45 Т/с "Примітки про вагітність"
06.05 Служба розшуку дітей
06.10 Т/с "Серцеїдки"
07.00, 07.35, 08.35 "Підйом"
07.30, 08.30, 19.20, 00.00 Погода
09.00 х/ф **"Реальні дівчиська"**
11.00, 16.00 Т/с "Пліткарка"
12.15 Т/с "Так сказав Джим"
13.30, 19.00, 23.40 Репортер
13.35 М/с "Сильвестр і Твітті"
13.50 М/с "Сімейка Аддамсів"
14.30, 15.55 Teen Time
14.35 Т/с "Ханна Монтана"
14.50, 20.25 Т/с "Ранетки"
16.55, 21.45 Т/с "Татусеві дочки"
18.00 Т/с "Щасливі разом"
19.15, 23.55 Спортрепортер
19.25 Т/с "Солдати-16"
22.15 Інтуїція
00.05 х/ф **"Вен Вайлдер - король вечірок"**
01.50 Третій зайвий
02.30, 04.30 Студія Зона ночі Культура
02.35 Де ти, Україно?
03.25 Студія Зона ночі
03.30 Невідома Україна
04.35 Хто вони - діти індиго?
05.00 Країна людей
05.25 Зона ночі

ТЕТ

06.30, 01.30, 02.30, 03.30, 04.30, 05.30 7 VJ
07.00, 01.00, 02.00, 03.00, 04.00, 05.00, 06.00 Сьоме небо
07.30, 19.30 "Дом-2"
08.30 Ранковий мультик
09.00 "Пустотливі пальчики"
09.30, 00.30 "Дивись, хто прийшов!"
10.00 Інтерактивний проект
11.00, 16.00 "Фактор страху"
12.00 Т/с "Баффі - переможниця вампірів", 44 с.
13.00 "Давай одружимося"
14.00 М/с "Екшнмен", 9 с.
14.30 М/с "Мумії повертаються", 26 с.
15.00 М/с "Бешкетник Денніс, 42-43 с.
17.00 Т/с "Баффі - переможниця вампірів", 45 с.
18.00 Т/с "Чи боїшся ти темряви?"
18.30 "Сралаш"
20.30 Т/с "Універ"
21.30 Т/с "Секс і місто", 45 с.
22.00 "Вікна"
23.00 "Дом-2" Спецвипуск
23.30 Т/с "Клуб" (2), 45 с.
01.45, 02.45, 03.45, 04.45, 05.45 Сім новин

НТН

06.00 "Історія українських земель"
07.00 х/ф **"Людина в зеленому кімоно"**
08.40, 11.00, 19.00, 21.30, 00.00, 02.25, 05.05 "Свідок"
09.00, 22.00 Т/с "CSI: Маямі"
10.00, 23.00 Т/с "Закон і порядок"
11.20 Т/с "Інспектор Деррік"
12.40 Т/с "Пуаро"
14.40 Т/с "Меч"
16.50 Т/с "Детективи Т. Устинової. "Перше правило королеви"
19.25 х/ф **"Вибух на світанку"**
00.35 х/ф **"Темпеста"**
02.50 "Речовий доказ"
03.40 "Агенти впливу"
04.10 "Правда життя"
05.30 "Легенди бандитської Одеси"

Тоніс

05.50, 12.10 Морський відеожурнал
06.20, 18.40, 23.40 "Життя"
06.30 Переможний голос віруючого
07.00 Медицина
07.10, 18.30, 20.30, 23.30 "24 години"
07.25, 08.55, 14.55, 18.50, 23.55, 05.45 Погода
07.30, 23.50 Press Огляд
07.35 Солодка казка
08.00, 20.55 Атлас відкриттів
09.00, 22.50 Круїз
09.30, 15.00, 02.20, 05.25 Твій хіт
10.30 Спецпроект
11.10 М/ф
13.00 Погляд у майбутнє
15.30 Диваки
15.50 Сім'ї тварин
16.20, 22.20, 04.20 Таємниці, магія та чаклунство
17.15, 21.50 Медичний детектив
17.50 Кордони
18.55, 04.40 Адреналін
20.00 Сильні світу сього
23.15 Переваги для розваги
00.00 Таємниці долі
02.50 х/ф **"Стежка снігової людини"**

ТРК Україна

06.00, 06.50, 05.30 Срібний апельсин
06.30, 17.00, 19.00, 03.30 Події
06.40, 17.12, 19.20, 03.50 Спортивні події
07.00 Т/с "Єфросинія", 9 с.
08.00 Т/с "Слід", 177 с.
08.55 Т/с "Безмовний свідок"
10.00 Т/с "Глухар - 2", 39 с.
11.00 Т/с "Сонька - Золота ручка", 9 с.
12.00 Т/с "Батьківщина чекає" (закл. с.)
14.00 Т/с "Безмовний свідок - 3"
14.40 Т/с "Слід", 178 с.
15.35, 03.00 Щиросерде зізнання
16.00 Федеральний суддя
17.15, 04.00 Критична точка
18.00 Т/с "Єфросинія", 10 с.
19.30 х/ф **"Лісовик. Продовження історії"**
21.30 Шустер Live
01.30 х/ф **"Вантаж 200"**
04.40 Т/с "Платина", 10 с.

М-1

07.00, 08.00, 08.40 Guten Morgen!
07.30, 17.30 Флінстоуни
08.30, 19.55 Булки
09.00 Action Zone
09.30, 10.10, 12.10, 14.10, 18.10, 19.30, 21.30, 22.40, 00.10, 01.00 Хіти Non-Stop
10.00, 12.00, 14.00, 18.00, 22.30, 00.00 eMOneNews
11.00, 20.00 CoolBaba.cc
13.30, 19.00 Новіє Рускіє Горкі
15.00 Чіпси-чікси-лавандос
17.00 Snoop Dogg's
21.00 Ікра
22.00 Blond 007
00.30 Козирний people

Мегаспорт

06.00, 16.00 Покер. World Poker Tour
07.40 In версія. Валентина Цербе
08.20 Неспортивне життя. Ельбрус Тедеєв
09.00, 21.00 Професійний бокс
11.50, 23.00 Бої без правил
13.00, 20.00 Професійний бокс. KOTV Classics
14.00, 02.00 Гандбол. Кубок світу. Жінки. Угорщина - Німеччина
18.05 Відверто про футбол
19.15 Ліга Комп'ютерних Ігор
23.55 Покер. Professional Poker Tour
03.30 Red Bull Cliff Diving. Стрибки зі скелі. Огляд
04.00 Настільний теніс. Pro Tour - English Open

м. Тернопіль ТВ-4

06.00, 10.00, 18.00 Т/с 01.05 "Гра в кохання"
06.45, 09.15, 10.45 Ранковий фітнес
07.00, 16.00, 19.00 22.00 00.30 Провінційні вісті
07.30, 18.50, 20.55 22.30 01.00 Оголошення. Бюро знахідок
07.35 "Мій комфортний дім"
08.00 "Гамма смаку"
08.30 Переможний голос віруючого
09.00, 00.15 Час-Тайм
09.30, 17.00 "Адреналіновий вибух"
11.00, 16.10 Дитяча година
12.00 4-й квартал
12.30 "Тільки тут"
13.00 "Здорово-кольорово"
13.30 Леді SP+
14.00 х/ф **"Добрий день,я ваша тітка", 2 с.**
15.30 Дитяча програма "Чарівний ключик"
17.30, 03.00 Клуб англійської мови
19.30 "Сім'я від А до Я"
20.00 Наші вітання
21.00, 02.00 Знати більше
22.35, 04.00 х/ф **"Повстанець"**
03.30 "Гал-кліп"

ІНТБ

07.00, 07.35, 08.35, 16.00 Мультсалон
07.10, 08.10, 11.15 "Сінема"
07.15, 08.15 Новини, Новин з павутини, Погода, Гороскоп, Хронограф, Афіша
09.00, 12.15, 13.25, 22.35 Український хіт
10.00 Новини, Новин з павутини, Погода, Гороскоп, Хронограф, Афіша, Телебіржа
10.30, 19.00 Д/с "Феєрія мандрів"
11.00, 20.00 "В гості до світу"
11.20 "Подоляни"
12.00 "Про сім'ю"
13.00, 15.00, 17.00 Новини, Новин з павутини, Хронограф, Афіша, Телебіржа
15.25 Д/с "Унікальна Україна"
17.25 "Сінема"
17.30 "За і проти"
18.00 Д/с "Загадки археології"
18.30, 22.00, 23.30 Новини, Новини з павутини, Погода, Гороскоп, Хронограф, Афіша, Телебіржа
19.30 "Життя буття"
20.20, 22.25 "Джунглі шоу-бізнесу"
20.30 Новини, Телебіржа
20.50 Дитяча казка "Сонники"
21.00 "Влада відповість"(повтор)
00.00 Електростанція
01.00 До півночі далеко
02.00 Рок-н-рол до рання
05.00 Кімната відпочинку

м. Тернопіль ТТБ

07.30, 19.20, 23.15 Погода
07.35, 13.00, 16.00, 19.00, 21.30 "Вісті ТТБ"
07.55, 15.50 "Пісні нашого краю"
08.00 - 10.00 "Ранок з ТТБ"
10.00, 20.30 "Час країни"
10.20 "Я хочу сказати"
10.30 "Перлини душі людської". (Українська діаспора на Камчатці)
11.00 М/ф
11.20 "Портрети дикої природи". (Царство Нептуна)
11.40 "Україна невідома". (Крах Тевтонського ордену)
12.00 "Літопис". (Анатолій Солов'яненко на сцені й поза сценою)
13.10 Д/ф "Тарас Шевченко. "Заповіт", 4 с.
14.00 "Ватрі" Ігоря Білозіра - 30 років". Концерт, ч.1
15.00 Мультикалейдоскоп
15.30 "Вони прославили наш край". (Ковальчук)
16.10 Передачі ДТРК "Всесвітня служба УТР"
19.25 "В об'єктиві ТТБ"
19.30 Програма для іменинників "Пісня в дарунок"
19.40 "Мандруємо Україною"
20.00 "Україна невідома". ("Між уламками Золотої Орди")
20.15 Телепаломництво ("Свідок німої давнини")
20.25 "На музичній хвилі"
20.45 "Вечірня казка"
21.00 Запрошує Оксана
21.50 Д/ф "Тарас Шевченко. "Заповіт", 5 с.
22.30 "Велети духу і слави. Українська місія"
22.35 "Літопис". ("Я тут живу")

ОРТ международное

05.00, 09.00, 12.00, 15.00, 18.00 Новости
05.05 "Доброе утро"
09.15 "Малахов+"
10.20, 03.15 "Модный приговор"
11.20 "Контрольная закупка"
12.15 "Участок"
13.15 "Детективы"
14.00 Другие новости
14.20 "Понять. Простить"
15.20 Т/с "Монтекристо"
16.15 "Спальный район"
16.55 "Федеральный судья"
18.15 "Криминальные хроники"
18.55 "Поле чудес"
20.00 "Пусть говорят"
21.00 "Время"
21.30 Т/с "Попытка Веры". Закл
22.35 х/ф **"Любовь в большом городе"**
00.25 х/ф **"Роман "alla Russa"**
01.45 х/ф **"Душа"**
04.05 "За секунду до катастрофы: Цунами в Альпах"
04.55 "След"

ОРТ 1 канал

07.00, 10.00, 13.00, 16.00, 19.00 Новости
07.05, 10.15 "Доброе утро"
11.05 "Малахов+"
12.00 "Модный приговор"
13.20 "Контрольная закупка"
13.40, 04.50 "Участок"
14.30 "Детективы"
15.00 Другие новости
15.25 "Понять. Простить"
16.40 Т/с "Монтекристо"
17.30 "Спальный район"
18.00 "Федеральный судья"
19.20 "Криминальные хроники"
20.00 "Поле чудес"
21.00 "Пусть говорят"
22.00 "Время"
22.30 х/ф **"Любовь в большом городе"**
00.00 х/ф **"Роман "Alla Russa"**
01.30 х/ф **"Душа"**
03.00 х/ф **"Мой избранник"**
05.35 "След"
06.20 "Жди меня"

РТР

04.00 "Утро России"
08.05 "Мусульмане"
08.15 "Мой серебряный шар. Зоя Федорова"
09.10 Т/с "Срочно в номер-2"
10.00, 13.00, 16.00, 19.00 Вести
10.30, 13.30, 16.15 Местное время. Вести-Москва
10.50 Т/с "Тайны следствия"
11.45 Т/с "Территория красоты"
12.40 Вести. Дежурная часть
13.50 Т/с "Вызов". "Жертва"
14.45 "Суд идет"
15.30 "Кулагин и партнеры"
16.35 Т/с "Ефросинья"
17.35 Т/с "Дворик"
18.00 Т/с "Слово женщине"
19.30 Местное время. Вести
19.50 "Спокойной ночи, малыши!"
20.00 "Кривое зеркало"
22.40 х/ф **"Монро"**
00.35 х/ф **"Блэйд-3: Троица"**
02.50 "Горячая десятка"
03.55 "Честный детектив"

РТР планета

05.00 "Утро России"
09.05, 01.05 "Мой серебряный шар. Зоя Федорова"
10.00, 13.00, 16.00, 19.00 Вести
10.25 Т/с "Вокзал"
12.05 "Комната смеха"
13.25 Вести-спорт
13.35, 02.15 "Суд идет"
14.20, 19.45 Т/с "Крем"
16.15, 01.50 "Кулагин и партнеры"
16.45, 02.55 Т/с "Кармелита. Цыганская страсть"
17.35, 03.40 Т/с "Однажды будет любовь"
18.25 Т/с "Дворик"
21.20 "Кривое зеркало"
23.35 х/ф **"Трембита"**

НТВ

05.05 Т/с "Графиня де Монсоро"
06.00 "Сегодня утром"
07.30 И снова здравствуйте!
08.30 Особо опасен!
09.00, 12.00, 15.00, 18.00 Сегодня
09.20 "Средний класс"
10.00 Т/с "МУР есть МУР-2"
11.00 Суд присяжных
12.30 Т/с "Закон и порядок"
14.30, 17.30 Обзор. Чрезвычайное происшествие
15.30 Т/с "Возвращение Мухтара-2"
18.30 Следствие вели..
19.30 Чрезвычайное происшествие. Расследование
19.55 "Суперстар" представляет: "А.Серов. Я люблю тебя до слез"
21.50 Мюзикл "Мамма миа!"
00.05 "Женский взгляд" О.Пушкиной. А.Зацепин
00.40 х/ф **"Ледяное сердце"**
02.25 х/ф **"Сердца"**
04.25 М/с "Сильвестр и Твити: загадочные истории"

НТВ мир

06.00, 09.00, 12.00, 15.00, 18.00 Сегодня
06.10 Сегодня утром
07.30 Главная дорога
08.00 Просто цирк
08.25 А.Журбин. Мелодии на память
09.25 Средний класс
10.05 И снова здравствуйте!
11.05 Т/с "Литейный"
12.40 Т/с "Правило лабиринта", 8 с.
13.35 Т/с "Глухарь. Продолжение"
14.30, 18.35, 02.05 Обзор. Чрезвычайное происшествие
15.35 Особо опасен!
16.10 Т/с "Возвращение Мухтара-2"
19.00 Следствие вели..
19.55 Чрезвычайное происшествие. Расследование
20.20 "Суперстар" представляет: "А.Серов. Я люблю тебя до слёз"
22.00 "Женский взгляд" О.Пушкиной
22.35 х/ф **"Башня"**
00.10 "Голубые города". Песни А.Петрова
01.15 Испытание верности

НТВ Наше кино

05.00 "Признать виновным"
06.25 "Сицилианская защита"
08.05 "Донская повесть"
09.45 "Други игрищ и забав"
10.15 "Монолог"
12.00 "Сыщики-3", 11 с. "Не стреляйте в пианиста"
13.00, 21.00 "Попугай, говорящий на идиш"
14.35, 22.35 "Детская площадка"
16.00, 00.00 "Эй, на линкоре!"
16.45, 00.45 "Мать и мачеха"
18.15, 02.15 "Мой друг Иван Лапшин"
20.00, 04.00 "Сыщики-4", 1 с. "Без шума и пыли"

RTVI

06.00 "Особое мнение", "Экономические новости"
07.00 "М/ф
08.00 "Вечерние новости из Америки"
09.00 "Я научу тебя любить", 122 с.
10.00 Т/с "Криминальное видео" ф.1 "Привидение, которое возвращается", 3 с.
11.00 "Кейс"
12.00 "Большой дозор"
13.00 х/ф **"Ищу друга жизни"**
15.00, 02.00 Т/с "Я научу тебя любить", 123 с.
16.00, 18.00, 20.00 "Анонс"
16.08, 01.00 "Особое мнение"
17.00, 05.00 Т/с "Шторм", 163 с.
18.08 "Особое мнение", "Точки над і"
19.00 "Грани недели" с В.Кара-Мурзой
20.07, 04.00 "Всё так"
21.00, 03.00 Т/с "Криминальное видео" ф.1 "Привидение, которое возвращается", 4 с.
22.00 "Сейчас в мире"
23.00 х/ф **"Деревенская история"**

REN-TV

05.00 "Неизвестная планета": "Мексиканские призраки", 2 ч.
05.30, 10.00, 14.00 "Час суда"
06.30, 12.00 "Званый ужин"
07.30 Т/с "Солдаты-3"
08.30, 11.30, 15.30, 18.30, 22.30 "Новости 24"
09.00, 17.30, 22.00 "В час пик"
11.00 "Фантастические истории": "Тайны современных вампиров"
13.00, 23.00 "В час пик" Подробности
15.00, 03.05 "Детективные истории": "Секрет криминалиста"
16.00 "Громкое дело": "Человек ведомый. Технологии обмана"
17.00 "Фантастические истории": "Прикосновение к чуду"
19.00 Т/с "Меч"
20.00 Т/с "Солдаты. Дембель неизбежен!"
21.00 "Громкое дело": "Приворот на смерть"
23.30 х/ф **"Эротическое убежище"**
01.10 х/ф **"Замок"**
03.30 "Чрезвычайные истории": "Родители. Основной инстинкт"
04.25 Ночной музыкальный канал

TVCI

06.00 "Настроение"
08.15 "Энциклопедия". Эрнан Фернандо Кортес
08.20, 18.45 х/ф **"Женская логика"**
10.05 "День аиста"
10.25, 17.50 "Пункт назначения - Мир"
11.15 "Наша география"
11.30, 14.30, 17.30, 20.30 События
11.45 "Прекрасны осень, и зима, и лето..." Поет Р.Ибрагимов
12.45, 22.35 х/ф **"Арифметика любви"**
14.00 Провинциальные музеи России. "Об Астрахани, арбузах и авангарде"
14.45 "Культурный обмен"
15.10 Д/ф "Николай Крючков. Парень из нашего города"
15.55, 04.05 х/ф **"День счастья"**
21.05 "Вчера, сегодня, завтра". Поёт Ф.Киркоров
00.00 События. 25-й час
00.30 х/ф **"Новая Шахерезада". 1-2 с**
02.35 х/ф **"Трембита"**

ТНТ

05.00 "Необъяснимо, но факт" - "Венец безбрачия"
06.00 "Такси"
06.35 М/с "Жизнь и приключения робота-подростка", 29 с.
07.00 М/с "Крутые бобры", 23 с.
07.30, 20.00, 00.00, 01.55, 02.55 "Комеди Клаб"
08.30, 09.00, 19.00, 19.30 Т/с "Универ"
09.30, 10.00, 17.30, 18.00 Т/с "Счастливы вместе"
10.30 М/с "Детки подросли", 20 с.
11.00 М/с "Настоящие монстры", 21 с.
11.30 М/с "Рога и копыта: возвращение", 5 с.
12.00 М/с "Пингвины из "Мадагаскара", 9 с.
12.30 Т/с "Н2О. Просто добавь воды"
13.00, 04.25 Т/с "Саша + Маша"
13.30 Т/с "Женская лига"
14.15 х/ф **"Первая дочь"**
16.30 Т/с "Кайл XY"
18.30 Т/с "Женская лига: парни, деньги и любовь"
21.00 "Comedy Woman"
22.00 "Дом-2. Город любви" Реалити-шоу
23.00 "Дом-2. После заката" Реалити-шоу. Спецвключение
23.30 "Секс" с Анфисой Чеховой"
01.00 "Дом-2. Про любовь" Реалити-шоу
03.50 "Убойной ночи"

МУЗ-ТВ

04.00, 06.30, 15.45, 01.00 "МузТВ хит"
06.00, 09.45, 17.40, 23.00 PRO-Новости
06.15, 09.15, 19.55 М/ф
10.00 "Звезды зажигают"
11.00 "Мафия"
12.00 "Стилистика"
12.30 "10 самых..."
13.00 Т/с "90210. Новое поколение"
13.50 "Вкус любви-3"
14.45 "100 лучших шоу всех времен"
15.15 "Jet Groove"
16.40 "Испытание верности"
17.10 "Агентство Punch"
17.55 "ХИТ лист"
18.55 "Русские файлы. A`Studio"
20.30 "v-PROkate"
21.00 "Игра Крокодил"
22.00 "Жена напрокат"
23.15 Кухня. Закулисье Муз-ТВ
23.30 "Западня"
00.00 "Золотая коллекция"

OTV

04.45, 05.45, 07.45, 10.45, 12.45, 14.45, 15.45, 19.45, 21.45 Національний хіт-парад
04.50, 05.15, 05.50, 06.40, 07.50, 08.15, 10.15, 10.50, 12.50, 13.15, 14.50, 15.20, 15.50, 16.15, 17.30, 18.20, 19.15, 19.50, 21.20, 21.50, 22.15 Interactive
05.00, 08.00, 10.00, 13.00, 16.00, 19.00, 22.00 O-TV Every Day
06.00 Мультисвіт
15.00 Free Time
17.00 Крем-карамельки

18.00 Bon Appetit!
21.00 Калейдоскоп мандрів

К-1

07.15 "Далекі родичі"
07.50 "Обережно, Задов!"
08.50 "Забійна ліга"
10.00, 22.00 Т/с "Мертва зона"
11.00, 23.00 Т/с "Полтергейст"
12.00 Т/с "Солдати"
14.00 Т/с "Загін"
16.00 "Таємні знаки"
17.00, 23.50 Т/с "Зоряна брама"
19.00 "Городок"
20.00 "Вечірній квартал. Історія успіху"
01.40 "Нічне життя"
05.00 х/ф **"Вантаж без маркування"**

РЕТРО

05.00, 17.01 Эта неделя в истории. Эпизод 10
05.29 х/ф **"Странные люди"**
07.04, 08.59, 11.10, 14.24, 18.57, 23.08, 02.56 XX век с Дмитрием Дибровым
07.11, 13.30, 19.04, 01.29 Величайшие имена XX века
07.37 Д/ф "Физик"
07.47 Вечный огонь
08.01 Т/с "Да, господин министр". Сезон 1, 3 с.
08.31, 02.28 Хит-парад "Песни года"
09.06 х/ф **"Близнец"**
10.52, 12.59, 16.49, 01.21, 04.42 Ретроспектива
11.00, 22.58 Портреты во времени
11.13 Д/ф "Война миров: день, когда запаниковала Америка", 1 с.
12.06 Д/ф "Война миров: день, когда запаниковала Америка", 2 с.
13.07 В один прекрасный вечер 2000 года
13.56 Т/с "Да, господин министр". Сезон 1, 2 с.
14.27 Top of the Pops. The 70s 3-2
14.58 х/ф **"Где третий король?"**
16.18 Миниатюры. М. Жванецкий
17.30 х/ф **"Жандарм и инопланетяне"**
19.30 Да здравствует кино!
20.00 Т/с "Да, господин министр". Сезон 1, 5 с.
20.30 Top of the Pops. Female Solo Artists 6-1
21.00 ЛИНИИ ЖИЗНИ. Прямой эфир
23.15 х/ф **"Модильяни"**
01.59 Т/с "Да, господин министр". Сезон 1, 4 с.
03.03 х/ф **"Марыся и Наполеон"**

Enter-фільм

06.05 "Саундтреки"
06.50, 16.00 "Детский сеанс"
09.05, 12.45, 17.45, 23.40 "SMS-голосование"
09.35 х/ф **"Овод", 3 с.**
10.55, 12.10, 13.20, 15.30 "Витрина-ТВ"
11.30, 18.20, 00.00 "Киноклассика"
13.40 х/ф **"Ключи от неба"**
19.05 х/ф **"На вес золота"**
21.00 "Вечерняя сказка"
21.30 х/ф **"Дурные манеры".**
00.30 х/ф **"По зову сердца".**
02.05 х/ф **"Непокоренные"**
03.40 х/ф **"Беня Крик"**

КІНО

06.00 "Шоу Бэнни Хилла"
07.00, 16.30 М/с "Жизнь робота-подростка"
07.30, 17.00 М/с "Дэнни-фантом"
08.00, 14.00 "Я не должен был выжить"
09.00 Интерактивный проект
10.00 Телемагазин
11.00, 15.00 Т/с "Приключения Конана"
12.00, 05.00 Такси
13.00, 18.30 "Попкорн ТВ"
16.00 М/с "Рен+Стимпи-2"
17.30 Т/с "Говорящая с призраками"
19.30 х/ф **"Особенности национальной охоты"**
21.30 х/ф **"Чудовище"**
23.35 "Секс с Анфисой Чеховой"
00.15 х/ф **"Казанова XXX"**
01.25 х/ф **"Контакт"**
02.35 х/ф **"Девушка с характером"**
03.55 х/ф **"Старинный водевиль"**

Телеклуб

19.00 Т/с "Территория красоты", 8 с.
20.00 Т/с "Из жизни капитана Черняева". ф.2. "Без суда и следствия", 2 с.
21.00 Т/с "Бандитский Петербург". ф.3. "Крах Антибиотика", 3 с.
22.00 х/ф **"Россия молодая". 9 с. "Ветер Балтики"**
23.30 х/ф **"Колье Шарлотты", 1 с.**
01.00 Т/с "Территория красоты", 9 с.
02.00 Т/с "Из жизни капитана Черняева". ф.2. "Без суда и следствия", 3 с.
03.00 Т/с "Бандитский Петербург". ф.3. "Крах Антибиотика", 4 с.

СТС

05.00 Т/с "Джинн дома"
05.55 М/с "Смешарики"
06.00 М/с "Скуби Ду"
06.30, 08.30, 15.30, 18.00 Т/с "Папины дочки"
07.30, 19.00 Т/с "Воронины"
08.00, 17.30 Т/с "6 кадров"
09.00 Т/с "Маргоша"
10.00 Т/с "Моя прекрасная няня"
11.00, 16.30 "Галилео"
11.30 Т/с "Рыжая"
12.30 М/с "Трансформеры. Армада"
13.00 М/с "Железный человек"
13.30 М/с "Клуб "Винкс" - школа волшебниц"
14.00 М/с "Приключения Джеки Чана"
14.30 Т/с "Сабрина - маленькая ведьма"
15.00 Т/с "Настоящий Арон Стоун"
20.00 х/ф **"Мышиная охота"**
21.50 Т/с "Даёшь молодежь!"
22.20 Т/с "Гальгин.ru"
23.20 х/ф **"Команда 49. Огненная лестница"**
01.25 х/ф **"Похищение"**
03.10 Т/с "Зачарованные"
03.55 М/с "Космические охотники на дорков"

Hallmark

00.00, 04.10 "Отдел мокрых дел - I"
01.00 "Случайный свидетель"
02.30 "Убийство без осуждения"
05.00, 10.20 "Дочери Маклеода-VI"
05.50 "Большой риск"
07.30 "Таинственная женщина - Видение убийства"
08.50 "По ту сторону прошлого"
11.10, 14.20 "Дефективный детектив-IV"
12.00 "Альберт Уокер"
13.30 "Зачарованные-V"
15.10 " Адская жизнь: сражение Мэри Кей"
16.40, 17.30 "Люди в деревьях - I"
18.20 "Быть Эрикой - I"
19.05 "Секс в большом Париже - I"
20.00 "Легкое увлечение"
21.40 "В погоне за свободой"

zone reality

07.00, 11.55, 19.00 Вегас: игра по-крупному
07.50, 13.15 Чудесные истории о животных
08.40, 14.05 Женщины в белых халатах
09.30, 16.10, 20.50 Что же произошло?
09.55, 14.55 Вас рызыграли
10.20, 17.25, 05.15 За гранью понимания
11.05, 18.10, 06.05 Анатомия катастрофы
12.45 Чудеса, да и только
15.20, 20.00, 04.25 Полицейские будни
16.35 Городские медики
21.15, 01.00, 21.40, 01.25 Быстрое реагирование
22.05, 01.50 Следствие ведут экстрасенсы
22.55, 02.40 Другая реальность
23.50, 03.40 Власть, привилегии и правосудие
00.35 Вещественное доказательство

Discovery

07.00, 13.15 Джон, Кейт и восемь детей: Пополам
07.25, 13.40 Джон, Кейт и восемь детей: Первый визит к зубному врачу
07.55, 14.05 Жить непросто людям маленького роста!: Путь к футболу
08.20, 14.30 Жить непросто людям маленького роста!: Матч
08.50 Пока тебя не было: Коннектикут: Проезд Китенмаут
09.45, 05.45 Самые богатые люди в мире, 8 с.
10.40, 04.05 Гостиница для двоих: Флоренция
11.05, 04.30 Супервиллы: Прошлое и настоящее
11.30 Повар на дому: Аманда
11.55 Оденься к свадьбе: Что нужно невесте
12.25, 17.50 Это лучше не носить, 10 с.
14.55 Лос-Анджелесские чернила: Кэт возвращается, а где же Ханна?
15.45, 04.55 Пока тебя не было: Иллинойс: Улица Кэмптон Кроссинг
16.35, 06.35 Отремонтируй и продай, 23 с.
17.00 Повар на дому: Гриффф
17.25 Оденься к свадьбе: Всегда что-то происходит
18.40 Майамские чернила: Вечеринка
19.30, 23.40 Джон, Кейт и восемь детей: Звездно-полосатый
19.55, 00.05 Джон, Кейт и восемь детей: Шоколадная лихорадка
20.20, 00.30 Жить непросто людям маленького роста!: Большая терраса
20.45, 00.55 Жить непросто людям маленького роста!: Свистать всех наверх!
21.10, 02.15 Лос-Анджелесские чернила: Пикси прогуливает
22.00, 03.10 Это лучше не носить, 11 с.
22.50 Майамские чернила: Едзи переезжает
01.25 Коррекция веса: Семейная клиника: Потолстей - увидишь

NATIONAL GEOGRAPHIC

05.00 Доисторические хищники: Хищные птицы-ящеры
06.00 Динозавры подо льдом
07.00, 12.00 В поисках акул: Первый улов
08.00, 13.00 Обезьяны-воришки: Голодные разборки
08.30, 13.30 Обезьяны-воришки: Тяжелые времена
09.00, 15.00 Первозданная природа: Таиланд - жемчужина Востока
10.00 Неизвестный Китай: Местные традиции
11.00 Секунды до катастрофы: Крушение Конкорда
11.30 Веселая наука, 4 с.
14.00 Морские котики берега скелетов
16.00 Свет на краю Земли: Волшебная гора
17.00, 04.00 Неизвестный Китай: Гнев жителей Ганьсу
18.00 Супергрипп
19.00, 01.00 Секунды до катастрофы: Ад в тоннеле
19.30, 01.30 Веселая наука, 5 с.
20.00, 23.00, 02.00 Известная вселенная: От атома до космоса
21.00, 00.00, 03.00 ЗапРЕты: Экстремальные наказания
22.00 С точки зрения науки: Озёра-убийцы

Discovery

05.00, 12.45 Пятая передача
05.25, 13.15 Труднейшие работы мира
06.20 Выжить любой ценой
07.15, 17.00, 20.00, 01.50 Разрушители легенд
08.10 Новый мир
09.05, 18.00, 03.10 Как это устроено?
09.35, 18.30, 03.40 Из чего это сделано?
10.00, 15.05 Действительно большие вещи
10.55, 16.00, 23.00 Создание хотродов: стань асом!
11.50 Американский чоппер
14.10 Американские лесорубы
19.00, 00.55 Лаборатория взрывных идей
21.00, 04.05, 04.35 Искривление времени
22.00 Дикие и опасные
00.00 Короли форсажа
02.45 Молниеносные катастрофы

Discovery - science

07.00, 15.55 Необыкновенные гонки: Гонки в дюнах
08.00, 12.40, 03.50 Десять способов: Десять способов оказаться в руках у инопланетян
09.00, 13.35 Популярная наука: будущее...: Защитные поля
09.55, 15.25, 04.45 Как это работает?
10.20 Трюкачи
10.50 Наука красоты: Признаки привлекательности
11.45, 05.10 Зеленые колеса: Технологии будущего
12.10, 05.40 За гранью
14.30, 00.30, 06.10 Солнце
16.50 Головоломы: Серия 1
17.45, 23.40 Небесные гиганты: Создание аэробуса А380: Серия 2
18.40, 22.00, 01.20 Научная нефантастика: Световой меч
19.05, 22.25, 01.45 Научная нефантастика: Смерть планеты
19.30, 22.50, 02.10 Странные связи: Саранча смотрит Звездные войны
19.55, 23.15, 02.35 Странные связи: А у вас липкий геккон?
20.20, 20.45 Как это работает
21.10 Разрушители легенд - Специальный выпуск: Разрушители легенд - За кулисами
03.00 Завтра и послезавтра: Серия 18

Animal Planet

07.00, 11.50, 16.25 SOS дикой природы
07.25, 12.15, 15.30 Ветеринарная скорая помощь
07.50 Территория животных
08.45, 09.10, 12.45, 13.10 Самые забавные животные планеты
09.40, 16.50, 06.10 Общество по спасению животных
10.05, 20.10, 23.50, 04.25 Полиция Хьюстона - отдел по защите животных
10.55 Приключения Корвина
13.40 Росомаха
14.35, 05.20 Улица лемуров
15.00, 05.45 Обезьянья жизнь
15.55, 06.35 Дельфиньи будни
17.20, 22.55, 03.30 Полиция Майами: отдел по защите животных
18.15, 18.40, 22.00, 22.25, 02.35, 03.00 Под покровом ночи
19.10, 00.45 Последние слоны Китая
21.05, 01.40 Дикие и опасные

Охота и Рыбалка

05.00, 15.30 Следопыт
05.30, 08.50, 16.00, 23.00 Секреты охоты с Бейбом Винкельманом
05.50, 09.10 От нашего шефа
06.05, 09.25, 23.35 Диалоги о рыбалке
06.30 Гордон в засаде
07.00, 10.20, 17.50, 20.55, 00.30 Основной инстинкт
07.15 Дичеразведение
07.45, 11.05, 18.35, 01.15 Секреты рыбалки с Бейбом Винкельманом
08.05, 16.20 На крючке
08.20 Личный опыт
09.50 Альманах странствий
10.35, 02.20 Клевое место
11.25, 14.15 Амуниция и снасти
11.55 Подводная охота
12.25 Американская рыбалка
12.55, 16.35, 19.55, 02.50 Охота без границ
14.00, 04.45 Мир подводной охоты
14.45, 04.30 Планета рыбака
15.00 Трофеи, вкусно и быстро
15.15 Мастер-класс
17.35, 03.45 Диалоги о рыбалке. Народный проект
18.05 Оружие охоты
18.55 Особенности охоты на Руси
19.25 Дичь и Охотник
21.10 Мотолодки
21.40 Записки великого охотника
22.30 Под водой с ружьем
23.20 Охотничьи байки
00.00 Ни пуха, ни пера
00.45 О собаках
01.35 Ружье
01.50 Мастер рыболов
04.00 Нахлыст

DRIVE

05.00 Это вы можете
05.30, 06.45, 10.15, 13.30, 16.00, 20.30 Мотодизайн
05.35 Формула-мастер. Шестой этап. Первая гонка, Спа (Бельгия)
06.25, 09.00 Пит-стоп
06.30, 13.35, 17.05, 20.35 50 машин, которые стоит попробовать
06.50 Pro moto
07.20, 10.50, 14.20, 17.50 Автомобильные истории
07.45, 08.30 Байки от байкеров
08.15, 11.45, 22.15 Автомедиа
09.05 IRC. Обзор 11 этапа (Ралли Шотландии, Великобритания)
09.35 Рулевая тяга
10.20, 15.30 Группа разбора
11.15 Каменные джунгли. Питер
12.00 Тюнинг
12.30 WTCC. Обзор 11 этапа (Окаяма, Япония)
13.00 WTCC. Взгляд изнутри (Окаяма, Япония)
13.50 Мотодрайв
14.45, 22.30 Тест драйв в Нью-Йорке
15.15, 18.45, 00.50, 04.15 Снимая на ходу
16.05, 01.55 Автоособенности
16.35 Лучшие гонщики IRC. Крис Мики
17.20, 23.55 Ретро авто
18.15 Мотоособенности
19.00, 04.30 Внедорожники
19.30 Встречное движение
20.00 Автодрайв
20.50 Мой гараж
21.20 Суперкросс 2009
23.00, 02.25 Top Gear
00.25, 03.50 Автомир
01.05 Обгоняя время
03.20 Лучшие машины мира

EXTREME

01.00, 01.30, 10.00, 10.30, 14.00, 14.30, 21.00, 21.30 Ride Guide Snow 2008 - Зимние экстремальные виды спорта
02.00, 23.00 Ударная группа - Программа о боевых искусствах
03.00 Fim World Supermoto Championships 2009 - Соревнования по мотокроссу
04.00 Ticket to Ride 2009 - Соревнования по сноубордингу в Европе
04.30, 13.00, 13.30, 19.00, 19.30 Fia European Drag Racing Championships - Соревнования по драг-рейсингу в разных странах мира
05.00, 05.30, 07.00, 07.30, 11.00, 11.30, 15.00, 15.30 Ride Guide Mountain Bike 2007 - Передача о маунтинбайке
06.00 Зимняя история - Фильм о спортсмене Саре Герхард
08.00, 08.30, 12.00, 12.30, 16.00, 16.30, 20.00, 20.30 Wicked Wheels - Программа про маунтинбайк
09.00, 17.00, 00.00 Smp Shanghai Showdown 1 - Ежегодные соревнования по скейтбордингу и BMX
18.00, 22.00 Lg Action Sports World Championships - Соревнования по скейтборду

Euro Sport

09.30 Футбол - Клуб чемпионов. Журнал
10.00, 12.15, 13.15, 17.15, 18.00 Футбол. Кубок мира-2010. Квалификация. Товарищеский матч
11.00 Горные лыжи. Кубок мира в Швейцарии (Кран-Монтана) Женщины. Скоростной спуск. Комбинация
14.00 Горные лыжи. Кубок мира. Женщины. Слалом. Комбинация
15.00 Зимние Олимпийские игры. Финишная прямая
16.00 Лыжное двоеборье. Кубок мира в Финляндии. HS 130
16.30 Лыжное двоеборье. Кубок мира в Финляндии
19.00, 00.00 Прыжки на лыжах с трамплина. Кубок мира в Финляндии
20.00, 02.15 Футбол - Евроголы. Новости
20.10, 20.35 Тимберспорт. Чемпионат мира в Швейцарии
21.00 Про рестлинг. Vintage Collection. США
22.00 Сильнейшие люди планеты. Гран-при суперсерий в США
23.00 Сильнейшие люди планеты. "Гиганты США"
01.00 Ралли. Раллийная серия IRC в Бразилии (Куритиба). 1-й день
01.30 Автоспорт. Чемпионат мира в классе Туринг (Куритиба, Бразилия)
02.00 Экстремальный спорт - Freeride Spirit

Здоровье ТВ

05.00, 07.05, 17.15, 23.25 Наболевший вопрос
05.40, 17.55 Кабинет красоты
06.10, 23.00 Секреты здоровья
06.35 Чувства человека. Слух
07.45 Как Вы себя чувствуете?
08.15, 19.35, 00.35 Правила здоровья
08.40, 01.00 Ребенок родился
09.15, 01.30 Тело человека
09.45, 02.00 Нетрадиционная медицина
10.15 Женский журнал
10.45, 03.00 Будем здоровы
11.20, 03.30 Клинический гипноз
11.50, 04.00 Панацея
12.20, 04.30 Я жду ребенка
12.50 История болезней
13.20 Курс лечения
13.55, 15.50 Внимание, еда!
14.20 Я победил эту боль
14.50 Сколько вам лет?
15.20 Как не потерять здоровье
16.15 Издержки производства
16.45 Большая пробежка "Энергетика еды"
18.25 Чувства человека. Осязание
19.00 Я расту
20.00 Практика здоровья
20.30 Остаться в живых. Кожа
21.00 ЛИНИИ ЖИЗНИ
00.05 Разоблачение продуктов
02.30 Школа разума

НТВ Детский Мир

05.00, 09.00, 13.00 Фильм-сказка "Снежная королева"
06.20, 10.20, 14.20 М/с "На задней парте" вып. 1, "Муравьишка-хвастунишка", "Земля моя"
07.00, 11.00 М/ф "Седой медведь", "Иванушка", "Сказка о Снегурочке", "Пантелей и пугало", "Машенька"
08.00, 12.00 М/с "Супергерои", 33 с., "Почта", "Музыкальный магазинчик"
15.00 х/ф **"Весенние перевертыши"**
16.30 М/с "На задней парте" вып. 2, "Про Петрушку"
17.00 М/ф "Кошкин дом", "Самый главный", "Как дед великое равновесие нарушил"
18.00 М/с "Супергерои", 34 с., "Вовка в тридевятом царстве"

Jetix

05.00, 12.35, 21.20 Лентяево
05.25, 12.10, 23.50, 03.10, 03.35 Что с Энди?
05.50, 13.55, 22.10, 02.20, 04.00 Покемоны: Боевое измерение
06.15, 20.30 Русса
06.40, 11.45, 17.40, 01.55 Монстер Бастер Клаб
07.05, 13.25, 18.55 Приколы на переменке
07.10, 14.45 Пауэр Рэнджерс
07.35, 10.55, 16.00, 18.05, 20.55, 23.25, 04.25 Кид vs Кэт
08.00, 08.25, 14.20, 20.00, 00.15, 00.40 Мир Квеста
08.50, 09.15, 19.00, 19.30 H2O: Просто добавь воды
09.40, 10.05, 16.25, 16.50 Чародейки
10.30, 15.10, 21.45 Удивительные приключения космической команды
11.20, 15.35, 18.30, 23.00, 02.45 Джимми Кул
13.00, 13.30, 17.15, 22.35, 01.05, 01.30 Тоталли Спайс
04.50 Shorts

ШОУ-БІЗНЕС ШОУ-БІЗНЕС ШОУ-БІЗНЕС

Ліндсей Лохан виставила себе на аукціон

Ліндсей Лохан вирішила наслідувати приклад Скарлетт Йоханссон. Вона виставила себе на аукціон, що пройде на благодійному вечорі в Лондоні, де збирали кошти для Гаїті. Організатори Brit Awards Celebration In Aid Of Haiti сподіваються зібрати 160 000 дол. за Лохан, котра також вестиме цей вечір. Той, хто запропонує більше грошей, отримає можливість провести вечір з голлівудською актрисою в Лос-Анджелесі. Туди щасливчик вилетить першим класом, а житиме в найбільш фешенебельному готелі міста.

Джессіка Сімпсон відмовилася роздягатися у кіно

Актриса Джессіка Сімпсон нещодавно продемонструвала свою принциповість у питанні оголення в кіно. Дівчина рішуче заявила, що вона ніколи не роздягнеться для фільму, яким би не був його сюжет, навіть якщо стрічка буде удостоєна "Оскара".

– Ніколи не роздягнусь. І не важливо, наскільки інтелектуальною буде ця роль. Я не погоджуся на це, навіть якщо зможу отримати за неї "Оскар", – зазначила актриса.

Це видається дуже дивним, тому що Джессіка постійно демонструє свої форми у відвертому вбранні на сцені і в житті. Однак актриса категорично відмовляється грати сцени, де потрібно оголюватися, на великому екрані.

– Я думаю, що люди не заслуговують на те, щоби бачити мене без одягу. Нехай це дістанеться лише моєму наступному чоловіку, – додає вона.

УТ-1

06.00 Ранкова молитва
06.05 Світ православ'я
06.30 Крок до зірок
07.00 Світ моєї любові - 1 частина
08.00 Ноосфера
08.20 Здорове харчування
08.30 Ера Здоров'Я
08.50 Ранкові поради
09.00, 12.30, 14.40, 17.05, 18.45, 21.20 Погода
09.10 Прес-анонс
09.20 Доки батьки сплять
10.00 Так просто
10.35, 02.40 Хто в домі хазяїн?
11.10, 03.30 Експерти дозвілля
11.45 Вихідні по-українськи
12.10 Темний силует
13.15 Парламент
14.55 Футбол. Чемпіонат України. Прем'єр-ліга. "Іллічівець" (Маріуполь) - "Динамо" (Київ)
17.25 Д/ф "Феномен академіка Авакяна"
18.05, 02.10 Кіно.ua
19.00 Фінал Національного відбору ПКЄ-2010
21.00 Новини
21.40 Фольк-music
22.40 Мегалот
22.45 Суперлото, Трійка, Кено
23.00 Вільна гавань
23.25 Персона. Анатолій Матешко
23.55 Енергопанорама
00.15 Інтерактивний проект "Острів скарбів"
01.20 Культурно-мистецький арсенал. Вистава "Дай серцю волю - заведе у неволю"
03.10 Громадська варта
04.10 х/ф **"Три дівчинки"**

УТ-2

07.00 "Без табу"
07.55 "Світське життя"
09.05 Квартирна лотерея "Хто там?"
10.15 М/ф "Качині історії"
11.00 Т/с "Пригоди Мерліна"
12.55 х/ф **"Рожева пантера"**
14.50 "Криве дзеркало"
17.00 х/ф **"Анжеліка - маркіза янголів"**
19.30, 03.50 ТСН
20.00 х/ф **"Жінка-зима"**
23.55 х/ф **"Жінки"**
01.55 х/ф **"Сімейка Ади"**
03.25 Д/ф "Адам і Єва"
04.20 х/ф **"Волга-Волга"**

Інтер

06.00 М/ф
06.30 "Велика політика з Євгенієм Кисельовим"
09.00 Прем'єра. "Формула любові". О.Яковлєва
10.00 "Городок"
10.40 Прем'єра. "Позаочі". Н.Каменських
11.40 Прем'єра. "Найрозумніший"
13.35 х/ф **Прем'єра. "Пасажирка"**
15.40 Ювілейний концерт М.Жванецького
17.40 Т/с Прем'єра. "Адвокатеси"
20.00, 00.50 "Подробиці"
20.30 "Вечірній квартал"
22.45 х/ф **"Хлопчики-дівчатка"**
01.30, 04.15 х/ф **"Змія в тіні орла".**
03.05 "Позаочі". Н.Каменських
03.50 "Знак якості"
05.50 "Уроки тітоньки Сови"

ICTV

04.50, 07.40 Погода
04.55 Факти
05.20 Автопарк. Парк автомобільного періоду
05.55 х/ф **"Той, хто ходить у вогні"**
07.45 Добрі новини з Оленою Фроляк
07.55 Т/с "Світанки тут тихі"
09.55 Козирне життя
10.35 Анекдоти по-українськи
11.15 Люди, коні, кролики і... домашні ролики
11.55 Квартирне питання
12.55, 18.55 Спорт
13.00 Наша Russia. Дайджест
14.00 х/ф **"Мортал Комбат"**
16.00 Провокатор
17.00 Під прицілом
18.00 Максимум в Україні
18.45 Факти. Підсумок дня
19.00 Наша Russia
19.20 х/ф **"Стрілець"**
22.00 Прожектор Перісхілтон
22.30 Голі та смішні
23.10 Т/с "Герої-2"
00.05 х/ф **"Загублені душі".**
02.05 Т/с "Місячне сяйво"
03.25 х/ф **"Страх висоти".**

П'ятий канал

06.00 Програма передач
06.01, 23.30, 04.30 "Час-Тайм"
06.15, 07.05, 00.15, 03.10, 05.10 "Час спорту"
06.25, 08.20, 13.15, 15.20, 22.50, 00.20, 04.25 "Погода на курортах"
06.30, 18.45, 04.45 "Київський час"
06.40, 11.20, 15.30 "Зверни увагу"
06.45, 11.30 "Автопілот-тест"
07.00, 07.30, 08.00, 09.00, 10.00, 11.00, 12.00, 13.00, 14.00, 15.00, 16.00, 17.00, 18.00, 19.00, 21.00, 22.30, 23.00, 00.00, 03.00, 04.00, 05.00 "Час новин"
07.15, 09.20, 12.20, 14.15, 16.20, 17.20, 21.45, 23.50, 03.20, 04.55 "Погода в Україні"
07.35, 08.50, 22.40, 23.20, 05.20 "Бізнес-час"
07.50 "Новобудова"
08.10, 19.20, 21.50, 02.20, 04.15 "Тема тижня"
08.30 "Бістро-ТБ"
09.25 "Своїми очима"
10.15 "Здорові історії"
10.35 "Не перший погляд"
11.45 "Технопарк"
12.30 "Хроніка тижня"
13.30 "Драйв"
14.20 "Страва від шефа"
14.40 "Гра долі" (М. Старицький, ч.2)
16.30 "Арсенал"
17.30, 03.30 "На межі"
18.20 "Вікно в Європу"
19.30, 01.00 Телемарафон "Здоров'я - національний пріоритет"
21.20 "Народний контроль"
22.00, 02.30, 05.30 "Територія закону"
00.25 "Курс інтер'єру"
00.40 "Мотор"
03.25 "Огляд преси"

СТБ

05.30 "Руйнівники міфів"
07.05 х/ф **"Салон краси"**
09.00 "Їмо вдома"
10.05 "ВусоЛапоХвіст"
10.55 "Наші улюблені мультфільми"
12.55 х/ф **"Приборкання норовливого"**
15.10 "Україна має талант!"
18.00 "Неймовірні історії кохання"
19.00 х/ф **"Службовий роман"**
22.35 "Службовий роман" Невідома версія
23.35 "Моя правда. Борис Моісеєв"
00.35 "Зіркове життя. Брати та сестри зірок"
01.25 "Паралельний світ"
02.10 х/ф **"Розплющ очі"**
04.05 "Мобільна скринька"

Новий канал

05.25 х/ф **"Університетський блюз"**
07.00 х/ф **"Реальні дівчиська"**
09.00 Клуб Disney: м/с "Дональд Дак"
09.40 Клуб Disney: м/с "Мої друзі Тигруля й Пух"
10.05 Зоряні драми
10.55 Інтуїція
12.05 Info-шок
13.10 Файна Юкрайна
13.50 Даєш молодь
14.30 Хто проти блондинок?
15.50 х/ф **"Кільце Нибелунгів"**
17.45 х/ф **"Кільце Нибелунгів-2"**
19.45 х/ф **"Охоронець"**
22.10 х/ф **"Двоє: я та моя тінь"**
00.15 Спортрепортер
00.20 х/ф **"Як малі діти"**
02.50 Третій зайвий
03.35 Студія Зона ночі Культура
03.40 Загублений рай
04.30 Роздоріжжя
04.45 Зона ночі

ТЕТ

06.30, 00.30, 01.30, 02.30, 03.30, 04.30, 05.30 7 VJ
07.00, 01.00, 02.00, 03.00, 04.00, 05.00, 06.00 Сьоме небо
07.30, 19.30 "Дом-2"
08.30 Ранковий мультик
09.00 "Марві Хаммер"
09.30 М/ф
10.00, 18.00 Т/с "Чи боїшся ти темряви?"
11.00 "Ключі від форту Буайяр"
13.30, 21.30 "Заборонена зона"
14.30 Т/с "Сваха"
15.30 "Єралаш"
16.00 Футбол. Чемпіонат України. "Металіст" - "Закарпаття"
18.30 "Українці Афігенні"
20.30 "Убойна ліга"
22.30 "Вікна"
23.30 "Дом-2". Спецвипуск
00.00 "Дивись!"
00.45, 01.45, 02.45, 03.45, 04.45, 05.45 Сім новин

НТН

06.00 "Історія українських земель"
06.50 М/ф "Оггі та кукарачі"
08.25 Т/с "Детективи Т. Устинової. "Перше правило королеви"
10.45 х/ф **"Вибух на світанку"**
12.35 х/ф **"Ніндзя з Беверлі Хіллз"**
14.30 "Вайп Аут"
15.45 "Вулиці розбитих ліхтарів-5"
18.00 Т/с "Мій лагідний і ніжний мент"
22.00 х/ф **"Весілля мого найкращого друга"**
00.10 х/ф **"Схованки душі-2"**
02.00 "Речовий доказ"
02.50 "Агенти впливу"
04.20 "Правда життя"
05.40 "Легенди бандитської Одеси"

Тоніс

05.50 Дім живих історій
06.30 Блага звістка с Ріком Реннером
06.55 Афон: священна гора
07.50 М/ф
09.00, 15.00, 02.15 Твій хіт
10.05 Медицина
10.25 х/ф **"Імперія тигра"**
12.30 За сім морів
12.55, 14.55 Погода
13.00 Погляд у майбутнє
15.20 Таємниці подорожей
16.20 Навколосвітня подорож
17.00 Зелена варта
17.25 Что такое хорошо и что такое плохо?
18.00 Однокласники
19.00 Право на порядок
19.30 Кордони
20.00 Трагедії світу
21.05 х/ф **"Подвійна рокировка"**
23.10 Круїз
23.45 Сильні світу сього
00.00 Таємниці долі
02.40 Невідома окупація
04.20 УПА. Третя сила
05.10 Партизани

ТРК Україна

06.00, 05.40 Срібний апельсин
06.30, 19.00, 03.30 Події
06.55, 04.00 х/ф **"Доживемо до понеділка"**
09.00 х/ф **"Весільна вечірка"**
11.00 Весняні жарти
12.30 "Народна зірка. Всеукраїнський кастинг"
14.00 х/ф **"Лісовик. Продовження історії"**
16.00 Т/с "Сонька - Золота ручка" (закл. с.)
19.30 Т/с "Сонька: Продовження легенди", 1 с.
20.30 Шоу "Народна зірка. Другий сезон"
23.00 х/ф **"А от і Поллі"**
01.00 х/ф **"Рей"**

М-1

07.00, 09.40, 14.00, 14.40, 18.00, 19.00, 20.40, 21.30, 22.10, 00.40 Хіти Non-Stop
09.30, 14.30, 20.30, 22.00, 00.30 eMOneNews Digest
10.00, 17.30 Флінстоуни
10.30, 11.40 Guten Morgen!
11.30 Булки
12.00 Snoop Dogg's
12.30 Весілля для тебе
18.30 Новіє Рускіє Горкі
21.00 Kardashians

Мегаспорт

06.00, 16.00 Покер. World Poker Tour
07.40 In версія. Тетяна Самойленко
08.20 КОТV News
09.00 Професійний бокс
12.00 Бої без правил. Кращі нокаути 2009 р.
13.00 Документальний фільм. "Капоейра. Енергія кола"
14.00, 02.00 Гандбол. Кубок світу. Жінки. Росія - Швеція
18.05 Футбольний огляд "Goalissimo"
19.15, 03.30 Red Bull Cliff Diving. Стрибки зі скелі. Огляд
20.00 Red Bull BC One 2009
20.30 Документальний фільм. "Боксерський союз"
21.00 Професійний бокс. Володимир Кличко - Руслан Чагаєв
01.00 Відверто про футбол
04.00 Настільний теніс. Pro Tour Polish Open

м. Тернопіль ТВ-4

06.00 "Тільки тут"
06.30, 11.15, 20.00 "Таїна сузір'їв", гороскоп Івана Круп'яка
06.45, 09.15, 11.00 Ранковий фітнес
07.00 Провінційні вісті
07.30, 11.10, 14.55 19.55 21.00 Оголошення.- Бюро знахідок
07.35, 02.30 Новини Європи
08.00, 12.00 Клуб англійської мови
08.30 "Сім'я від А до Я"
09.00, 00.15 Час-Тайм
09.30 Знати більше
10.30 Блага звістка з Ріком Реннером
11.30 Зміни свій світ
12.30 "Зроблено руками"
13.00 "TV-торія"
15.00, 21.05, 00.30 Тернопільська погода
15.05 х/ф **"Весняна казка"**
16.30 "Гамма смаку"
17.00, 21.15 Наші вітання
18.00 ВЕРВИЦЯ СОЛІДАРНОСТІ МОЛОДІ СВІТУ
19.00, 02.00 Леді SP+
19.30 "Мій комфортний дім"
19.50, 21.10 TV-4 анонс
20.15 Дім книги
20.30 "Погляд зблизька"
20.55 101 інформує
22.00 х/ф **"Брелок із секретом"**
23.05, 03.00 Хіт-парад
23.45 "Музичні делікатеси"
00.35 х/ф **"Радіо Вест"**
04.00 х/ф **"Читай по губах"**

ІНТБ

07.00, 10.00, 12.00 Хронограф, Погода, Гороскоп, Афіша
07.10, 10.10, 12.15, 17.20 "Сінема"
07.20, 08.00, 12.25, 19.30, 23.00 Український хіт
07.30, 15.00 Д/с "Україна. Позитив"
10.15, 15.30, 18.30 "Про сім'ю"
10.30, 11.40 Мультсалон
11.00 Дитяча програма "Капітошка"
11.55 Телебіржа
12.10 "МНС інформує"
12.30, 22.30 "Велнес"
13.05 "За і проти"
13.30 Д/с "Загадки археології"
14.00, 22.00 Арт-Терія
14.30 Д/с "Феєрія мандрів"
15.15 "Добра новина"
16.00 "Життя-буття"
16.30 "Слід"
17.00, 21.30 Новини з павутини (підсумковий випуск), Погода, Гороскоп, Хронограф, Афіша, Телебіржа
17.30 "Відверто про політику"
19.00 "Подоляни"
20.00 Концертний зал
21.00 Д/с "Унікальна Україна"
00.00 "Паті Лайф"
00.30 Клуб'ОК
05.00 Кімната відпочинку

м. Тернопіль ТТБ

07.30, 20.30, 23.40 Погода
07.35 "Вісті ТТБ"
07.55, 15.50 "Пісні нашого краю"
10.00 "Час країни"
10.20 "В об'єктиві ТТБ"
10.25, 20.35 "На музичній хвилі"
10.30 Запрошує Оксана
11.00 М/ф
11.20 Телепаломництво ("Свідок німої давнини")
11.30 "Мандруємо Україною"
11.50 Д/ф "Тарас Шевченко. "Заповіт", 5 с.
12.30 "Ватрі" Ігоря Білозіра - 30 років". Концерт, ч.2
13.30 Фільм-казка "Попелюшка"
15.00 Мульткалейдоскоп
15.30 "Україна невідома". ("Між уламками Золотої Орди")
16.00 Передачі ДТРК "Всесвітня служба УТР"
19.00 "Панорама подій"
19.20 Телепаломництво ("Шлях до святині")
19.30 Програма для іменинників "Пісня в дарунок"
19.40 "Студмістечко"
20.00 Людина Всесвіту (Іван Кавалерідзе)
20.45 "Вечірня казка"
21.00 Фабрика краси
21.30 Д/ф "Тарас Шевченко. "Заповіт", 6 с.
22.10 "У світі кіно". ("Табір іде в небо")

ОРТ международное

06.00, 10.00, 12.00 Новости
06.10 "Гении и злодеи"
06.35 х/ф **"Попрыгунья"**
08.10 "Играй, гармонь любимая!"
08.55 "Умницы и умники"
09.45 "Слово пастыря"
10.10 "СЧАСТЬЕ ЕСТЬ!"
10.55 "Римма Маркова. Характер не сахар, душа - рафинад"
12.15 х/ф **"Одиноким предоставляется общежитие"**
13.55 "Однажды в Париже. Далида и Дассен"
15.10 х/ф **"Женщины"**
17.15 "Большая разница"
18.30 "Клуб Веселых и Находчивых". Высшая лига
21.00 "Время"
21.15 "Минута славы"
23.35 х/ф **"Август"**
01.10 х/ф **"Веселая вдова"**
03.35 "Модный приговор"
04.50 "След"
05.30 "Детективы"

ОРТ 1 канал

07.00, 11.00, 13.00 Новости
07.10 "Гении и злодеи"
07.50 х/ф **"Попрыгунья"**
09.20 "Играй, гармонь любимая!"
10.00 "Умницы и умники"
10.45 "Слово пастыря"
11.10 "Счастье есть!"
12.00 "Римма Маркова. Характер не сахар, душа - рафинад"
13.15 х/ф **"Десять негритят"**
15.40 "Однажды в Париже. Далида и Дассен"
16.40 х/ф **"Женщины"**
18.30 "Большая разница"
19.40 "Клуб Веселых и Находчивых". Высшая лига
22.00 "Время"
22.15 "Минута славы"
00.20 х/ф **"Август"**
01.50 х/ф **"Веселая вдова"**
04.35 "Участок"
05.20 "След"
06.05 "Поле чудес"

РТР

04.25 х/ф **"Родная кровь"**
06.10 "Вся Россия"
06.25 "Диалоги о животных"
07.00, 10.00, 13.00 Вести
07.10, 10.10, 13.20 Местное время. Вести-Москва
07.20 "Военная программа"
07.45 "Субботник"
08.25 М/ф "Соломенный бычок"
08.35 х/ф **"Шла собака по роялю"**
10.20 "Национальный интерес"
11.15, 13.30 Т/с "Телохранитель". "Недетский мир"
15.10 "Ты и я"
16.05 "Субботний вечер"
18.00 "Кто хочет стать Максимом Галкиным"
19.00 Вести в субботу
19.40 х/ф **"Леший"**
00.20 х/ф **"Любовь с уведомлением"**
02.25 х/ф **"Настоящее преступление"**

РТР планета

04.45 "Кривое зеркало"
07.00, 10.00, 13.00 Вести
07.10, 23.15 х/ф **"Подарки по телефону"**
08.55 "Кто в доме хозяин"
09.25 "Субботник"
10.10, 13.20 Местное время. Вести-Москва
10.25 х/ф **"Трембита"**
12.05 "Национальный интерес"
13.30 "Вся Россия"
13.40 "Городок". Дайджест
14.10 "Комната смеха"
15.00, 00.45 х/ф **"Шестой"**
16.30, 02.10 "Субботний вечер"
18.05, 03.40 Т/с "Эксперты"
19.00 Вести в субботу
19.45 х/ф **"Найденыш"**
21.30 х/ф **"Молодая жена"**

НТВ

05.05 Т/с "Двадцать чудесных лет"
06.30 Сказки Баженова
07.00, 09.00, 12.00, 15.00, 18.00 Сегодня
07.20 Лотерея "Золотой ключ"
07.50 "Без рецепта"
08.25 Смотр
09.25 Главная дорога
10.00 "Кулинарный поединок"
11.00 Квартирный вопрос
12.25 Особо опасен!
13.05 "Кремлевская кухня". Элитные сироты
14.05 Своя игра
15.20 Т/с "Адвокат"
16.20 Очная ставка
17.20 Обзор. Чрезвычайное происшествие
18.25 Профессия - репортер
18.55 "Программа максимум. Расследования, которые касаются каждого"
20.00 "Русские сенсации"
20.50 Ты не поверишь!
21.40 х/ф **"Бандитки"**
23.30 х/ф **"Держи ритм"**
01.55 х/ф **"Рой"**
04.25 М/с "Сильвестр и Твити: загадочные истории"

НТВ мир

07.00, 09.00, 12.00, 15.00, 18.00 Сегодня
07.20 "Всемирная картинная галерея с тётушкой Совой". Герард Давид
07.30 Сказки Баженова
08.00 "Без рецепта"
08.30 Главная дорога
09.30 Едим дома!
10.05 "Чудеса и другие удивительные истории", 8 с.
11.00 Русская начинка
11.30 Т/с "Поп корн", 15 с.
12.30 "Кулинарный поединок"
13.25 Квартирный вопрос
14.25 А.Журбин. Мелодии на память
15.25 "Очная ставка"
16.20 Т/с "Вернуть на доследование"
17.15 "Наши" с Л.Новоженовым
18.30 Профессия - репортер
19.00 "Программа максимум"
20.00 "Русские сенсации"
20.50 Ты не поверишь!
21.40 Т/с "Возвращение Мухтара-2"
23.35 "Испытание верности". Новые выпуски
00.05 х/ф **"Колесо любви"**
01.30 Обзор. Чрезвычайное происшествие

НТВ Наше кино

05.00 "Дама с собачкой"
06.35 "Детская площадка"
08.00 "Эй, на линкоре!"
08.45 "Мать и мачеха"
10.15 "Мой друг Иван Лапшин"
12.00 "Сыщики-4", 1 с. "Без шума и пыли"
13.00, 21.00 "Клуб женщин", 1 с.
14.15, 22.15 "Клуб женщин", 2 с.
15.45, 23.45 "Водяной"
16.30, 00.30 "Леон Гаррос ищет друга"
18.15, 02.15 "Единственная..."
20.00, 04.00 "Сыщики-4", 2 с. "Без шума и пыли"

RTVI

06.00 "Особое мнение", "Экономические новости"
07.00 "М/ф
08.00 "Вечерние новости из Америки"
09.00 Т/с "Я научу тебя любить", 123 с.
10.00 Т/с "Богатство", 11-12 с., закл.
12.00 "В Нью-Йорке с В.Топаллером"
13.00 х/ф **"Крепостная актриса"**
14.40 "Точки над і"
15.00, 02.00 Т/с "Я научу тебя любить", 124 с.
16.00 "Американский ликбез"
16.30 "Эхо недели"
17.00, 05.00 Т/с "Шторм", 164 с.
18.00, 19.00 "Анонс"
18.07, 04.00 "Код доступа"
19.07 "Именем Сталина"
20.00 Т/с "Тени Фаберже", 1 с.
21.00, 03.00 "Израиль за неделю"
22.00 Т/с "Тени Фаберже", 2 с.
23.00 х/ф **"Приморский бульвар", 2 серии**
01.30 "Сотворённые кумиры" - Робби Уильямс

REN-TV

05.00 "Неизвестная планета": "Удивительная кухня Камбоджи", 1 ч.
05.55 Т/с "Туристы"
07.45 "Я - путешественник"
08.15 "Карданный вал"
08.40 "В час пик" Подробности
09.10 х/ф **"Шиза"**
11.00 "Репортерские истории"
11.30 "Новости 24"
12.00 "Военная тайна"
13.00, 03.10 Т/с "Лунный свет"
14.40, 01.05 Т/с "Улицы разбитых фонарей"
17.00 "В час пик"
18.00 "Неделя"
19.00 х/ф **"Пуленепробиваемый монах"**
21.00 х/ф **"Пески забвения"**
23.00 "Реальный спорт"
23.30 х/ф **"Хозяин и слуга"**
04.35 Ночной музыкальный канал

TVCI

06.00, 19.15 х/ф **"Женская логика - 2"**
07.45 "Прекрасны осень, и зима, и лето..." Поет Р.Ибрагимов
08.45 "Дневник путешественника"
09.10 "АБВГДейка"
09.45 х/ф **"Трембита"**
11.15 "Наша география"
11.30, 15.45, 00.40 События
11.45 "Сто вопросов взрослому"
12.25, 00.55 х/ф **"Преданность"**
15.05 Д/ф "Ян Арлазоров. Легко ли быть мужиком"
15.55 "Романсиада"- 2009. Гала-концерт
17.05, 23.25 х/ф **"Однажды двадцать лет спустя"**
18.20 "Народ хочет знать". Ток-шоу
21.00 "Постскриптум"
22.00, 04.30 х/ф **"Сувенир для прокурора"**
03.35 "Дмитрий Маликов. Pianomanія"

ТНТ

05.00 М/с "Эй, Арнольд", 18 с.
05.30 М/с "Эй, Арнольд", 19 с.
06.00 М/с "Приключения Джимми Нейтрона, мальчика-гения", 34 с.
06.30 М/с "Приключения Джимми Нейтрона, мальчика-гения", 35 с.
06.55 М/с "Приключения Джимми Нейтрона, мальчика-гения", 36 с.
07.25, 04.40 Т/с "Саша + Маша"
08.00 "Необъяснимо, но факт" - "Места силы"
09.00 "Школа ремонта"
10.00 Д/ф "Как найти жениха?"
11.00, 02.05, 03.05 "Комеди Клаб"
12.00 "Comedy Woman"
13.00 "COSMOPOLITAN. Видеоверсия"
14.00, 14.30, 15.00, 15.30 Т/с "Счастливы вместе"
16.00 х/ф **"Давайте потанцуем"**
18.30, 21.30 "Наша Russia"
19.00 х/ф **"Сумерки"**
22.00 "Дом-2. Город любви" Реалити-шоу
23.00 "Дом-2. После заката" Реалити-шоу. Спецвключение
23.30 "Убойная лига"
00.40 "Секс" с Анфисой Чеховой"
01.10 "Дом-2. Про любовь" Реалити-шоу
04.05 "Убойной ночи"

МУЗ-ТВ

04.00, 06.30, 17.40, 01.00 "МузТВ хит"
06.00 PRO-Новости
06.15 М/ф
09.30 "ZOOM"
10.00, 22.00 "Вкус денег". Реалити-шоу
11.00, 21.00 "Звезды зажигают"
12.00 "Игра Крокодил"
13.00 "v-PROkate"
13.30 "Песня года 2009"
14.30 "Стилистика"
15.00 "Жена напрокат"
16.00 Т/с "90210. Новое поколение"
18.00 PRO-Обзор
18.30 "10 самых..."
19.00 "Мафия"
20.00 "Русские файлы. A`Studio"
22.30 "100 лучших шоу всех времен"
23.30 "Западня"
00.00 "DANCE HIT"

OTV

00.00 OTV-ЧАТ
02.00, 02.50, 04.50, 05.15, 05.50, 07.50, 08.15, 09.30, 10.15, 10.50, 11.20, 12.20, 12.50, 13.15, 14.30, 14.50, 15.50, 16.15, 18.20, 19.15, 19.50, 21.50, 22.15 Interactive
02.45, 04.45, 05.45, 07.45, 10.45, 12.45, 14.45, 15.45, 19.45, 21.45 Національний хіт-парад
05.00, 08.00, 10.00, 13.00, 16.00, 19.00, 22.00 O-TV Every Day
09.00 Тін-клуб
11.00 Free Time
12.00 Bon Appetit!
14.00 Крем-карамельки
18.00 Калейдоскоп мандрів

К-1

06.30 х/ф **"Тачанка з півдня"**
08.00 х/ф **"На вагу золота"**
09.50, 00.20 AutoEVO
10.30 Д/п "Мисливець і жертва"
11.40 "Скептик"
12.00, 22.20 Д/п "Фантастичні історії"
13.00 Т/с "В останню мить"
14.00 Т/с "Місія ясновидіння"
15.00 Т/с "Менталіст"
16.00 "Таємні знаки"
17.00 "Городок"
18.00 КВН-2009
20.15 х/ф **"Фабрика щастя"**
01.00 "Нічне життя"
06.00 х/ф **"Ключі від неба"**

РЕТРО

05.00, 17.00 Портреты во времени
05.09, 08.59, 13.04, 14.59, 17.06, 00.56, 02.58 XX век с Дмитрием Дибровым
05.16 х/ф **"Модильяни"**
07.22, 10.45, 16.52, 18.55, 04.48 Ретроспектива
07.30, 13.11, 01.03 Величайшие имена XX века
08.00 Т/с "Да, господин министр". Сезон 1, 4 с.
08.31, 14.31 Хит-парад "Песни года"
09.06 х/ф **"Марыся и Наполеон"**
11.00, 23.00 Эта неделя в истории. Эпизод 11
11.29 х/ф **"Странные люди"**
13.37 Д/ф "Физик"
13.47 Вечный огонь
14.01 Т/с "Да, господин министр". Сезон 1, 3 с.
15.06 х/ф **"Близнец"**
17.13 х/ф **"Фонтан"**
19.03 Елы-палы или Митьки в Европе
20.00 Т/с "Да, господин министр". Сезон 1, 6 с.
20.31 Top of the Pops. Female Solo Artists 6-2
21.01 ЛИНИИ ЖИЗНИ. Прямой эфир

23.29 х/ф **“Жандарм и инопланетяне”**
01.29 Да здравствует кино!
02.00 Т/с “Да, господин министр”. Сезон 1, 5 с.
02.29 Top of the Pops. Female Solo Artists 6-1
03.08 Музыка из другой комнаты

Enter-фільм

06.05, 18.15, 23.35 “Саундтреки”
06.40 х/ф **“Сталинградская битва”, 1 с.**
08.30, 11.45, 17.50, 23.20 “SMS-голосование”
08.55 х/ф **“Сталинградская битва”, 2 с.**
10.45, 12.00, 14.35, 17.05 “Витрина-ТВ”
11.05 “Киноляпы”
12.45 х/ф **“На вес золота”**
14.55 х/ф **“Золотая цепь”**
19.15 х/ф **“Под свист пуль”**
21.05 “Вечерняя сказка”
21.30 х/ф **“Лучший способ маршировки”.**
00.05 х/ф **“Дурные манеры”.**
02.10 х/ф **“Сталинградская битва”**

КІНО

06.00 “Шоу Бэнни Хилла”
06.30 М/с “Скала Фрэгглов”
07.00 М/с “Назад в будущее-2”
08.00, 14.00 М/фЗА
08.20, 05.00 Такси
09.00 Интерактивный проект
10.00 Телемагазин
11.00 х/ф **“Человек-кадиллак”**
13.00, 18.30 “Попкорн ТВ”
14.30 М/ф “Джимми Нейтрон”
15.30 х/ф **“Вкус любви”**
17.30 “Жестокие игры”
19.30 х/ф **“Чудовище”**
21.30, 22.30, 01.20, 02.05 Т/с “Секретные материалы-5”
23.30 “Секс с Анфисой Чеховой”
00.10 х/ф **“Секс,ложь и интернет”**
02.50 х/ф **“Контакт”**
04.00 х/ф **“Свадьба”**

Телеклуб

19.00 Т/с “Территория красоты”, 9 с.
20.00 Т/с “Из жизни капитана Черняева”. ф.2. “Без суда и следствия”, 3 с.
21.00 Т/с “Бандитский Петербург”. ф.3. “Крах Антибиотика”, 4 с.
22.00 х/ф **“Колье Шарлотты”, 1 с.**
23.30 х/ф **“Колье Шарлотты”, 2 с.**
01.00 Т/с “Территория красоты”, 10 с.
02.00 Т/с “Из жизни капитана Черняева”. ф.2. “Без суда и следствия”, 4 с.
03.00 Т/с “Бандитский Петербург”. ф.3. “Крах Антибиотика”, 5 с.

СТС

05.00 х/ф **“Банда с большой дороги”**
06.45 М/ф “Стрела улетает в сказку”
07.20 М/с “Смешарики”
07.30 М/с “Финес и Ферб”
08.00 М/с “Семья Почемучек”
08.30 “Неоплачиваемый отпуск”
09.00 “Брэйн ринг”
10.00 “Галилео”
11.00 “Хочу верить”
12.00 М/с “Бешеный Джек-пират”
13.00 М/с “Том и Джерри”
13.10 х/ф **“Мышиная охота”**
15.00, 15.30, 22.20 Т/с “6 кадров”
18.30 Шоу “Уральских пельменей”. “В гостях у скалки”
20.00 х/ф **“Звёздная пыль”**
23.00 х/ф **“Вся королевская рать”**
01.40 х/ф **“Дочки-матери”**
03.30 Т/с “Зачарованные”
04.10 М/с “Космические охотники на дорков”

Hallmark

23.20 “За гранью”
00.50 “Сердцу не прикажешь”
02.30 “Таинственная женщина - Видение убийства”
04.10 “Отдел мокрых дел - I”
05.00 “Жаждущие”
06.50 “Святой Ральф”
08.45 “ Адская жизнь: сражение Мэри Кей”
10.20 “Дженнифер”
11.50 “Когда Билл побеждает Бобби”
13.20, 15.00 “Жанна д’Арк”
16.40, 17.30, 18.20, 19.10 “Люди в деревьях - I”
20.00 “Жажда успеха”
21.30 “Прорыв”

zone reality

07.00, 13.15, 07.25, 13.40 Таинство рождения
07.50, 18.10 Женщины в белых халатах
08.40, 04.50 Пожарные
09.05, 14.10, 06.10 Кто мы и откуда?
09.55, 15.00 Крупье Вегаса
10.45, 15.45, 03.55 Чудесные истории о животных
11.30, 16.30 Катастрофы столетия
12.20, 17.20 Западня
19.00, 05.15, 19.25, 05.45 Спасатели
19.55, 20.45, 01.15 Торжество правосудия с Эрин Брокович
21.40, 03.00 Жена, мать и охотница за бандитами
22.05, 02.05 Преступление и наказание Австралия
22.55 Полицейское управление
23.40 Власть, привилегии и правосудие
00.30 Тайна скелета
03.30 Криминалисты

Discovery

07.00, 13.15, 19.30, 01.25 Джон, Кейт и восемь детей: Пикник
07.55, 14.05, 20.20, 00.30 Жить непросто людям маленького роста!: Возврата нет
08.20, 14.30, 20.45, 00.55 Король кондитеров: Невеста, лодка и заморочки
08.50, 15.45, 04.55 Пока тебя не было: Майами: Новая кухня
09.45 Дом мечты: Бершэм
10.40 Супервиллы: Развлечения для богатых
11.05 Солнце, море, стройка: Франция, часть 2
11.30 Повар на дому: Кэндис
11.55 Оденься к свадьбе: Перемены и проблемы
12.25, 17.00, 22.00, 04.05 Коронованные детки: Звезды AMERICAN REGAL
14.55, 21.10, 02.15 Лос-Анджелесские чернила: В Лос-Анджелесских чернилах вернисаж
16.35 Отремонтируй и продай с Томми Уолшем: Сша: Лаура
17.50, 03.10 Это лучше не носить, 17 с.
18.40 Майамские чернила: Плохой Характер Эйми
22.50 Майамские чернила: Плохой характер Эйми
23.40 Коррекция веса: Семейная клиника: Дела семейные
05.45 Жизнь манекенщицы с Петрой Немковой: Поведение
06.35 Отремонтируй и продай с Томми Уолшем: США: Лаура

NATIONAL GEOGRAPHIC

05.00, 23.00 Злоключения за границей: Похищение в Ираке
06.00 Неизвестное путешествие дарвина
07.00 Бегемоты: Грозные чудовища африканских рек
08.00 Короли камуфляжа
09.00 Голодное нападение!
10.00 Обезьяны-воришки: Голодные разборки
10.30 Обезьяны-воришки: Тяжелые времена
11.00 Туземцы в США: Племя ковбоев
12.00 Свет на краю Земли: В сердце Амазонии
13.00 Пути акулы-молота
14.00 Умные крысы
15.00 Невероятное тело человека
17.00 Мой музыкальный мозг
18.00, 04.00 Инженерные идеи: Стадион Уэмбли
19.00, 00.00 Расследования авиакатастроф: Столкновение над Лос-Анджелесом
20.00, 01.00 Чудеса инженерии: Космическая станция
21.00, 02.00 Граница: Перехват в пустыне
22.00, 03.00 Дневники круизного лайнера: Сезон свадебных путешествий

Discovery

05.00, 05.25, 12.20, 12.45 Большие и быстрые
05.55, 06.50, 22.00 Выжить любой ценой
07.45, 23.00 Речные монстры
08.40, 18.00 Гигантские стройки
09.35, 17.00 Крутые взрывы
10.30, 16.00 Discovery: Проект Земля
11.25, 11.50 Махинаторы на трассе
13.15, 19.00, 03.10 Американский чоппер
14.10 Дорожные монстры
15.05 Как это устроено?
15.30 Из чего это сделано?
20.00, 04.05 Крутой тюнинг 2008
21.00, 21.30, 02.45 Махинаторы
00.00 Меня укусили
00.55, 01.20 Молниеносные катастрофы
01.50 В погоне за ураганом

Discovery - science

07.00 Необыкновенные гонки: На одном колесе
08.00 В мире роботов
09.00, 21.10 Популярная наука: будущее...: Защитные поля
09.55 Гигантские корабли: Фрегат HDMS Absalon
10.50 Гигантские корабли: Судно Fairplayer компании Jumbo
11.45 Гигантские корабли: Авианосец Uss Nimitz
12.40 Гигантские корабли: Мир в Африке
13.35 Гигантские корабли: Корабль MV Resolution
14.30 Гигантские корабли: Корабль Akamalik
15.25 Требуется сборка
15.55, 04.45 Странные связи: Саранча смотрит Звездные войны
16.20, 05.10 Странные связи: А у вас липкий геккон?
16.50, 00.30, 03.50 Увлекательная инженерия
17.45, 06.10 СУВ-революция
18.40, 19.05 Как это работает
19.30 Новый мир: Сверхлюди
20.20 Научная нефантастика: Световой меч
20.45 Научная нефантастика: Смерть планеты
22.00 Разрушители легенд: Шальные пули
22.50 Разрушители легенд: Снова мифы
23.40, 03.00 Наука и техника: Наука лжи
01.20 Эпохальные полеты НАСА: Дом в космосе
02.10 Наука красоты: Признаки привлекательности
05.40 Патентное бюро: Велосипедная газонокосилка

Animal Planet

07.00 Улица лемуров
07.25 Ветеринарная скорая помощь
07.50, 08.15, 10.05 Самые забавные животные планеты
08.45, 05.20 Полиция Хьюстона - отдел по защите животных
09.40 Ветеринары-стажеры
10.55 Самые невероятные на “Animal Planet”
11.50 Самые несносные ручные животные Британии
12.15 Разрушители стереотипов
12.45, 20.10 Собаки в тюрьме
13.40, 14.35, 15.30, 16.25, 17.20 Экстремалы
18.15, 18.40 Совершенно дикие
19.10, 19.40 Перед лицом опасности
21.05, 22.00, 01.40, 02.35 Дикие и опасные
22.55, 03.30 Полиция Майами: отдел по защите животных
23.50 Я выжил: Ни с того ни с сего
00.45, 01.10 Под покровом ночи
04.25 Я выжил
06.10 Отдел по защите животных
06.35 Дельфиньи будни

Охота и Рыбалка

05.00, 22.40 Календарь рыболова
05.30, 09.05, 23.10, 02.15 Секреты охоты с Бейбом Винкельманом
05.50 На крючке
06.05, 12.55, 16.20, 20.05 Охота без границ
06.50, 13.55 Диалоги о рыбалке. Народный проект
07.05, 10.35, 17.20, 22.25, 00.25, 03.45 Основной инстинкт
07.20 Оружие охоты
07.50, 11.20, 01.10, 04.30 Секреты рыбалки с Бейбом Винкельманом
08.10 Рыбалка в открытом море
08.35 Под водой с ружьем
09.25 Охотничьи байки
09.40, 14.55, 23.30, 02.50 Диалоги о рыбалке
10.05 Ни пуха, ни пера
10.50, 17.35 Мотолодки
11.40 Ружье
11.55 Мастер рыболов
12.25, 04.00 Клевое место
14.10 Нахлыст
14.40, 21.55 Планета рыбака
15.20 Особенности охоты на Руси
15.50 Дичь и Охотник
18.05 Записки великого охотника
18.50, 02.35 От нашего шефа
19.05 Амуниция и снасти
19.35 Американская рыбалка
21.10 Мир подводной охоты
21.25 Календарь охотника
22.10 Трофеи, вкусно и быстро
23.55 Гордон в засаде
00.40 Дичеразведение
01.30 Нож
01.45 Личный опыт
03.15 Альманах странствий
04.50 Снасти

DRIVE

05.00 Внедорожники
05.30 Встречное движение
06.00 Автодрайв
06.30, 09.00, 10.15, 17.00, 23.00 Мотодизайн
06.35, 10.00, 17.05, 00.00 50 машин, которые стоит попробовать
06.50 Мой гараж
07.20 Суперкросс 2009
08.15, 11.45, 15.15 Автомедиа
08.30 Это вы можете
09.05 Формула-мастер. Шестой этап. Первая гонка, Спа (Бельгия)
09.55, 12.30 Пит-стоп
10.20 Pro moto
10.50, 14.20, 17.50, 00.45 Автомобильные истории
11.15, 12.00 Байки от байкеров
12.35 IRC. Обзор 11 этапа (Ралли Шотландии, Великобритания)
13.05 Рулевая тяга
13.50, 22.30 Группа разбора
14.45 Каменные джунгли. Питер
15.30 Тюнинг
16.00 WTCC. Обзор 11 этапа (Окаяма, Япония)
16.30 WTCC. Взгляд изнутри (Окаяма, Япония)
17.20 Мотодрайв
18.15, 01.55 Тест драйв в Нью-Йорке
18.45, 21.20, 01.40, 04.15 Снимая на ходу
19.00, 23.05, 04.30 Автоособенности
19.30, 02.25 Top Gear
20.25 Лучшие машины мира
20.55, 03.50 Автомир
21.35 Обгоняя время
23.35 Лучшие гонщики IRC. Крис Мики
00.15, 03.20 Ретро авто
01.10 Мотоособенности

EXTREME

01.00, 01.30 Ride Guide Snow 2007 - Зимние экстремальные виды спорта
02.00, 23.00, 00.00 Ударная группа - Программа о боевых искусствах
03.00 LG Action Sports World Championships - Соревнования по скейтборду и BMX в различных городах Европы
04.00, 04.30 Fia European Drag Racing Championships - Соревнования по драг-рейсингу в разных странах мира
05.00, 05.30 Ride Guide Mountain Bike 2007 - Передача о маунтинбайке
06.00 Smp Shanghai Showdown 1 - Ежегодные соревнования по скейтбордингу и BMX
07.00, 07.30, 08.00, 08.30, 11.30, 16.30 I-Ex 2 - Разные виды экстремального спорта
09.00, 09.30, 14.00, 14.30, 20.00, 20.30 Kenny Belaey’s Big Time - Лучшие трюки на мотоциклах!
10.00, 10.30 Wicked Wheels - Программа про маунтинбайк
11.00, 16.00 I-Ex - Разные виды экстремального спорта
12.00, 17.00, 21.00 Fim World Motocross Championships 2009 - Соревнования по мотокроссу
13.00, 18.00, 22.00 Winter Dew Tour 09/10 - Самые захватывающие моменты в экстремальных видах спорта
13.30 Fim World Motorcross Mx3 Championships 2009 - Соревнования по мотокроссу
15.00, 19.00 Fim World Supermoto Championships 2009 - Соревнования по мотокроссу
15.30 Cape Epic - Маунтинбайк в Африке

Euro Sport

09.30 Автоспорт. Чемпионат мира в классе Туринг (Куритиба, Бразилия)
10.00, 17.15 Прыжки на лыжах с трамплина. Кубок мира в Финляндии
10.30 Биатлон. Чемпионат Европы в Эстонии (Отепяа). Мужчины. Спринт
11.45 Лыжные гонки. Кубок мира в Финляндии. Женщины. Гонка преследования
12.30 Горные лыжи. Кубок мира в Норвегии. Мужчины. Скоростной спуск
13.45 Биатлон. Чемпионат Европы в Эстонии (Отепяа). Женщины. Спринт
14.45 Лыжные гонки. Кубок мира в Финляндии. Мужчины. Гонка преследования
16.15 Лыжное двоеборье. Кубок мира в Финляндии. Гонка по системе Гундерсена
18.55 Снежный выходной. Обзор. Журнал
19.00, 21.45 Снукер. Мировая серия (Джидда, Саудовская Аравия). 1-й день
21.00 Автоспорт. Чемпионат мира (Бразилия). Квалификация
00.00 Боевые искусства. Бойцовский клуб
01.00 Ралли. Раллийная серия IRC в Бразилии (Куритиба). 2-й день
01.30 Прыжки на лыжах с трамплина. Кубок мира. HS 130. Команды

Здоровье ТВ

05.05, 17.25 Я расту
05.40, 10.20, 23.00, 02.40 Правила здоровья
06.05, 17.55 Практика здоровья
06.35 Остаться в живых. Кожа
07.05, 09.10, 23.25, 01.30 Наболевший вопрос
07.45, 00.05 Кабинет красоты
08.15, 00.35 Секреты здоровья
08.40 Чувства человека. Слух
09.50 Как Вы себя чувствуете?
10.45, 03.05 Ребенок родился
11.20, 03.35 Тело человека
11.50, 04.05 Нетрадиционная медицина
12.20 Женский журнал
12.50 Будем здоровы
13.25 Клинический гипноз
13.55 Панацея
14.25 Я жду ребенка
14.55 История болезней
15.25 Курс лечения
16.00, 19.35 Внимание, еда!
16.25 Я победил эту боль
16.55 Сколько вам лет?
18.25 Остаться в живых. Орган зрения
19.00 Не выходя из дома
20.00 Издержки производства
20.30 Большая пробежка
21.00 ЛИНИИ ЖИЗНИ
01.00 Чувства человека. Осязание
02.10 Разоблачение продуктов
04.35 Школа разума

НТВ Детский Мир

05.00, 09.00, 13.00 х/ф **“Весенние перевертыши”**
06.30, 10.30, 14.30 М/с “На задней парте” вып. 2, “Про Петрушку”
07.00, 11.00 М/ф “Кошкин дом”, “Самый главный”, “Как дед великое равновесие нарушил”
08.00, 12.00 М/с “Супергерои”, 34 с., “Вовка в тридевятом царстве”, “Прекрасная пери”
15.00 Фильм-сказка “Осенний подарок фей”
16.15 М/с “На задней парте” вып. 3, “Хочу быть отважным”, “Гномы и горный король”, “Обезьяна с острова Саругасима”
17.00 М/ф “Чиполлино”, “Украденный месяц”
18.00 М/ф “Лягушка-путешественница”, “Волшебные фонарики”, “Сказка о старом кедре”

Jetix

05.00, 12.35, 21.20 Лентяево
05.25, 12.10, 23.50, 03.10, 03.35 Что с Энди?
05.50, 13.55, 22.10, 02.20, 04.00 Покемоны: Боевое измерение
06.15, 20.30 Рисса
06.40, 11.45, 17.40, 01.55 Монстер Бастер Клаб
07.10, 14.45 Пауэр Рэнджерс
07.35, 10.55, 16.00, 18.05, 20.55, 23.25, 04.25 Кид vs Кэт
08.00, 14.20, 00.15, 00.40 Мир Квеста
08.30 H2O: Просто добавь воды
09.00 Кино на JETIX: BRATTY BABIES
10.30, 15.10, 21.45 Удивительные приключения космической команды
11.20, 15.35, 18.30, 23.00, 02.45 Джимми Кул
13.00, 13.30, 17.15, 22.35, 01.05, 01.30 Тоталли Спайс
16.25, 16.50 Чародейки
19.00 Кино на JETIX: НЯНЯ
04.50 Shorts

ЖИТТЯ ЗІРОК ЖИТТЯ ЗІРОК ЖИТТЯ ЗІРОК

Шуфрич заспівав дуетом із Володимиром Гришком пісню “Джага-Джага”

Спецпроект “Студії “Квартал-95" – концерт-зйомка відбувся 16 лютого у Палаці “Україна”. Захід приурочили до Міжнародного жіночого дня і виходу романтичної комедії “Кохання у великому місті-2".

Серед глядачів було чимало VIP-персон. Ведучими вечора були Володимир Зеленський і Леонід Ярмольник, які зіграли ролі сина і батька у згаданому фільмі. “Родзинкою” концерту стало виконання відомими чоловіками України і Росії (співаки, актори, спортсмени, політики) пісень з репертуару улюблених співачок, адаптованих авторами “Студії “Квартал-95".

Крім того, представники сильної статі ще й об’єдналися в незвичайні дуети і тріо. Наприклад, український богатир Василь Вірастюк виступив разом із хореографом Владом Ямою і квартальником Євгенієм Кошевим, одягнувшись у смугасті тріко.

Василь Вірастюк виступив разом із Владом Ямою і Євгенієм Кошевим, одягнувшись у смугасті тріко

Перший заступник мера Києва Євген Червоненко заспівав з телеведучим і майстром спорту Олексієм Мочановим. Вони з’явилися перед глядачами в амплуа гонщиків і виконали пісню групи “Нікіта” – “Руки біля керма”. При цьому Червоненко тримав у руках кермо і робив вигляд, що тисне ногою на педаль газу.

А регіонал Нестор Шуфрич заспівав дуетом з оперним співаком Володимиром Гришком. Разом вони виконали старий хіт Каті Лель “Джага-джага”.

– Коли мені запропонували співати разом з Володимиром Гришком, я не міг відмовитися. Дуже поважаю цього співака. Сподіваюся, що це мій перший і останній експеримент, – сказав Шуфрич.

Знаменитий тенор також висловив свою повагу відомому політику. Потиснувши Шуфричу руку, Гришко зазначив, що він стане першим оперним тенором, котрий співатиме на великій сцені попсу.

УТ-1

06.00 Ранкова молитва
06.05 М/ф "Поганий пес, гарний пес"
06.30 DW. Новини Європи
07.05 М.Поплавський запрошує..
07.10 Енергопанорама
07.30 Автодрайв
07.40 Рецепти здоров'я
07.50 Сільський час
08.20 Укравтоконтинент
08.40 Вільна гавань
09.00, 14.40, 17.05, 18.45 Погода
09.10 Доки батьки сплять
09.15 Підсумочки
09.30 Антивірус для дітей
09.50 Крок до зірок
10.25 Нова армія
11.00, 04.50 Муз.ua
11.30, 04.20 Стильна штучка
12.00 Тетяна Цимбал представляє. "Лінія долі"
12.35 Здоров'я
13.30, 03.50 Телевізійний журнал "Околиця"
14.05, 05.20 Благовісник
14.55 Футбол. Чемпіонат України. Прем'єр-ліга. "Ворскла" (Полтава) - "Металург" (Запоріжжя)
17.25 Футбол. Ліга чемпіонів. Журнал
18.05 Діловий світ. Тиждень
19.00 х/ф **"Нескорений"**
21.00 Новини
21.25 Олімпійське ревю.Фігурне катання
22.50 Трійка, Кено, Максима
23.00 Ера бізнесу. Підсумки
23.30 Жінкам присвячується..
00.15 Інтерактивний проект "Острів скарбів"
01.20 Культурно-мистецький арсенал. Вистава "П'ять романсів у старому будинку"
02.50 Д/ф "№1 у світі"

УТ-2

06.10 "Літаючий будинок"
07.00 Т/с "Пригоди Мерліна"
09.05 "Лото-Забава"
10.15 М/ф "Качині історії"
11.10 "Караоке на майдані"
12.00 Кулінарне шоу "Смакуємо"
12.40 "Шість кадрів"
13.40 х/ф **"Жінка-зима"**
17.35 х/ф **"Контракт на любов"**
19.30 "ТСН-тиждень"
20.15 х/ф **"Титанік"**
00.10 "Світське життя"
01.05 х/ф **"Старскі та Гатч"**
02.45 х/ф **"Таємні агенти"**
04.40 "Концерт "Океан Ельзи" - GLORIA"

Інтер

06.00 х/ф **"Міккі і Мод"(1)**
08.00 Д/п "Парк доісторичного періоду"
09.00 М/ф
09.30 Прем'єра. "Школа доктора Комаровського"
10.00 "Україно, вставай!"
10.30 Прем'єра. "Доки всі вдома". В.Брежнєва
11.25 х/ф **"За сімейними обставинами"**
14.15 "Городок"
15.00 "Вечірній квартал"
17.00 Прем'єра. "БУМ"
18.00 х/ф **Прем'єра. "Ромашка, кактус, маргаритка"**
20.00, 00.45 "Подробиці тижня"
20.50 х/ф **Прем'єра. "Приборкування норовливих".**
23.00 Прем'єра. Д/п "Вода"
01.45 х/ф **"Міккі і Мод".**
03.40 "Знак якості"
04.10 х/ф **"Вбивство смертю".**
05.40 Уроки тітоньки Сови

ICTV

05.25, 06.25 Погода
05.30 Факти
05.45 Т/с "Хартленд"
06.30 х/ф **"Автомобіль-втікач"**
08.10 Люди, коні, кролики і... домашні ролики
08.45 Прожектор Перісхілтон
09.15 Квартирне питання
10.30 Ти не повіриш!
11.25 Козирне життя
11.50 Інший футбол
12.15 Спорт
12.20 Провокатор
13.20 х/ф **"Астерікс і Обелікс: Місія Клеопатра"**
15.45 Наша Russia
16.00 х/ф **"Стрілець"**
18.45 Факти тижня з Оксаною Соколовою
19.40 Максимум в Україні
20.25 Країна має знати!
20.55 х/ф **"Кохання у великому місті"**
22.50 Помилаандерсон
23.30 Голі та смішні
23.55 Т/с "Герої-2"
01.45 х/ф **"Страх висоти"**
03.15 Інтерактив: Тижневик
03.30 х/ф **"Хлопець на Різдво"**

П'ятий канал

06.00 Програма передач
06.01, 23.30, 04.30 "Час-Тайм"
06.15, 07.05, 00.15, 03.10, 05.10 "Час спорту"
06.25, 08.20, 10.20, 13.20, 15.20, 18.25, 22.50, 00.20, 04.25 "Погода на курортах"
06.30, 04.45 "Київський час"
06.40 "Зверни увагу"
06.45 "Технопарк"
07.00, 07.30, 08.00, 09.00, 10.00, 11.00, 12.00, 13.00, 14.00, 15.00, 16.00, 17.00, 18.00, 19.00, 22.30, 23.00, 00.00, 03.00, 04.00, 05.00 "Час новин"
07.15, 09.15, 14.15, 16.15, 17.20, 21.50, 23.50, 03.20, 04.55 "Погода в Україні"
07.35, 08.50, 22.40, 23.20, 05.20 "Бізнес-час"
07.50 "Зодчий"
08.10, 19.20, 02.20, 04.15 "Тема тижня"
08.30 "Бістро-ТБ"
09.20 "Вікно в Америку"
10.30 "Феєрія мандрів"
10.55 Огляд преси
11.20, 12.20 Телемарафон "Здоров'я - національний пріоритет"
13.30 "Вікно в Європу"
14.20 "Страва від шефа"
14.40 "Гра долі" (М. Старицький, ч.2)
15.30 "Мотор-ТБ"
16.20 "Фактор безпеки"
17.30, 03.30 "Не перший погляд"
18.30 "Народний контроль"
19.30, 01.00 Народне ток-шоу "Майдан"
21.00 "Час: підсумки"
22.00, 02.30, 05.30 "Особливо небезпечно"
00.25 "Курс інтер'єру"
00.40 "Смачні подорожі"
03.25 "Огляд преси"

СТБ

05.25 "Руйнівники міфів"
07.05 х/ф **"Закоханий за власним бажанням"**
09.00 "Їмо вдома"
10.05 "ВусоЛапоХвіст"
11.00 "Караоке на Майдані"
12.00 х/ф **"Весілля у Малинівці"**
14.00 "У пошуках істини. Калігула: хвора пристрасть імператора"
15.00 "Слідство вели. Материнський інстинкт"
16.00 "Правила життя. Солодощі: Гірка правда"
17.00 "Нез'ясовано, але факт"
18.00 "Паралельний світ"
19.00 "Битва екстрасенсів. Чорні та білі"
20.05 х/ф **"Наше Нове Кіно, "Не підганяй кохання"**
22.20 х/ф **"Мандрівка у закоханність"**
00.50 "Неймовірні історії кохання"
01.45 х/ф **"Їсти подано! або Обережно, Кохання"**

Новий канал

04.40 х/ф **"Кільце Нибелунгів"**
06.10 х/ф **"Кільце Нибелунгів-2"**
07.45 Церква Христова
08.00 Запитаєте в доктора
08.40 Клуб Disney: м/с "Все про Міккі Мауса"
09.15 Клуб Disney: м/с "Мої друзі Тигруля й Пух"
09.40 Руйнівники міфів
10.45 х/ф **"Паризькі канікули-3"**
12.35 Кліпси
12.55 Шоуманія
13.45 Ексклюзив
14.30 Аналіз крові
15.10 Зоряні драми
16.05 Info-шок
17.25 х/ф **"Двоє: я та моя тінь"**
19.30 Т/с "Татусеві дочки"
20.00 Фабрика. Суперфінал
22.25 Файна Юкрайна
23.10 Фабрика. Суперфінал. Голосування
23.45 Спортрепортер
23.50 х/ф **"Будинок біля озера"**
01.45 Третій зайвий
02.25, 04.25 Студія Зона ночі Культура
02.30 Костянтин Степанков. Спомин після життя
03.25 Студія Зона ночі
03.30 Невідома Україна
04.30 Українська художня школа
05.00 Українське бароко
05.30 Зона ночі

ТЕТ

06.30, 00.30, 01.30, 02.30, 03.30, 04.30, 05.30 7 VJ
07.00, 01.00, 02.00, 03.00, 04.00, 05.00, 06.00 Сьоме небо
07.30, 19.30 "Дом-2"
08.30 Ранковий мультик
09.00 "Марві Хаммер"
09.30 М/ф
10.00, 18.00 Т/с "Чи боїшся ти темряви?"
11.00 "Дивись!"
11.30, 17.00 "Єралаш"
12.30 Т/с "Сваха"
13.00 Футбол. Чемпіонат України. "Арсенал" - "Дніпро"
15.00 Футбол. Чемпіонат України. "Динамо" - "Ворскла"
18.30 "Убойна ліга"
20.30 "Українці Афігенні"
21.30 "Заборонена зона"
22.30 "Вікна"
23.30 "Дом-2". Спецвипуск
00.00 М/с "Король гори"
00.45, 01.45, 02.45, 03.45, 04.45, 05.45 Сім новин

НТН

06.00 "Історія українських земель"
07.00 "Вулиці розбитих ліхтарів-5"
09.10 М/ф "Оггі та кукарачі"
10.40 "Вайп Аут"
12.00 "Бушидо. Східні єдиноборства"
14.25 "Легенди бандитського Києва". Самогонний синдикат
15.00 "Речовий доказ". Озброєний і дуже безпечний?
15.45 Т/с "Морозов"
18.00, 04.35 "Агенти впливу"
18.30 х/ф **"Бережіть жінок"**
21.30 х/ф **"Скарби Да Вінчі"**
23.30 х/ф **"Комодо проти кобри"**
01.45 х/ф **"Весілля мого найкращого друга"**
03.35 "Речовий доказ"
05.05 "Правда життя"
05.35 "Легенди бандитської Одеси"

Тоніс

06.00, 03.05 Диваки
06.30, 22.20, 05.25 Зелена варта
07.00 Наука та образ
07.35 Дім живих історій
08.05, 15.00, 02.20 Твій хіт
08.35 Клуб Суперкниги
09.00 М/ф
10.00 х/ф **"Імперія тигра"**
12.00 За сім морів
12.35 Медицина
13.00 Погляд у майбутнє
15.20 Таємниці подорожей
16.20 Что такое хорошо и что такое плохо?
16.40 х/ф **"Марко Поло: зникла глава"**
19.00 Трагедії світу
20.05 х/ф **"Британик"**
22.00, 05.05 Сильні світу сього
23.00 Світські хроніки
23.30 Неделя моды с Дарьей Шаповаловой
00.00 Таємниці долі
02.15 Погода
02.50 Право на порядок
03.25 УПА. Третя сила
04.15 Партизани

ТРК Україна

06.00, 05.30 Срібний апельсин
06.30 Події
07.00 х/ф **"Весільна вечірка"**
09.00, 04.00 х/ф **"Діти шпигунів - 2"**
11.00 Шоу "Народна зірка. Другий сезон"
14.00 Т/с "Бомж" (закл. с.)
17.00 Шоу "Граєш або ні"
18.00 Т/с "Сонька: Продовження легенди", 2 с.
19.00, 03.30 Події тижня
19.30 Т/с "Сонька: Продовження легенди", 3, 4 с.
21.30 Щиросерде зізнання
22.20 Футбольний вікенд
23.30 х/ф **"Грошовий поїзд"**
01.45 х/ф **"Страх"**

М-1

07.00, 09.40, 13.00, 14.40, 15.30, 17.00, 18.00, 20.40, 21.40, 22.10, 00.40 Хіти Non-Stop
09.30, 14.30, 20.30, 22.00, 00.30 eMOneNews Digest
10.00, 17.30 Флінстоуни
10.30, 11.40 Guten Morgen!
11.30 Булки
12.00 Kardashians
12.30 Козирний people
15.00 Blond 007
16.30 Хроніки моди
21.00 E! News weekly@#Мегаспорт
06.00, 16.00 Покер. World Poker Tour
07.40 In версія. Світлана Медведєва
08.20 Ліга Комп'ютерних Ігор
09.00, 21.00 Професійний бокс
12.30 KOTV News
13.00 Документальний фільм. "Олексій Баркалов. Бути лідером"
14.00, 01.30 Гандбол. Кубок світу. Жінки. Данія - Румунія
18.05 Армрестлінг. Чемпіонат Європи-2009. Болгарія
20.00 Red Bull X-Alps 2009
00.20 Відверто про футбол
03.00 Мобільні розваги
03.15 Red Bull Cliff Diving. Стрибки зі скелі. Огляд
04.00 Настільний теніс. Pro Tour Polish Open

м. Тернопіль ТВ-4

06.00, 04.00 х/ф **"Брелок із секретом"**
07.30, 13.45, 15.45 02.45 "Таїна сузір'їв", гороскоп Івана Круп'яка
07.45, 11.50 Ранковий фітнес
08.00 Новини Європи
08.25 101-інформує
08.30, 12.05, 14.35 19.35 00.40 Оголошення. Бюро знахідок
08.35, 14.40, 19.30 00.30 Тернопільська погода
08.45, 23.45 Час-Тайм
09.00 Повнота радості життя
09.30 "Сім'я від А до Я"
10.00 Дім книги
10.15 Пряма трансляція Божественної Святої Літургії
11.40 TV-4 анонс
12.10 "Гамма смаку"
12.30 х/ф **"Весняна казка"**
14.00 Сільський календар
14.30 Телевітрина
14.45 Християнська програма "Справжня ціна"
15.00 Дитяча програма "Чарівний ключик"
15.25 "Здорово-кольорово"
16.00 Знати більше
17.00 Вікно в Америку
17.20 ТНЕУ - калейдоскоп подій
17.30 "Слід"
18.00 Наші вітання
19.00, 00.00 Провінційні вісті. Тиждень
19.40, 05.05 Хіт-парад
20.30, 03.30 "Гал-кліп"
21.00 Межа правди
22.00 х/ф **"Радіо Вест"**
00.45 х/ф **"Читай по губах"**
03.00 "Тільки тут"

ІНТБ

07.00, 10.00, 14.00 Хронограф, Прогноз погоди, Гороскоп, Афіша
07.10, 10.10, 14.10, 18.25 "Сінема"
07.20, 10.20, 13.15, 14.20, 17.35, 22.00 Український хіт
07.30 Д/с "Унікальна Україна"
08.00, 10.30 Мультсалон
09.15, 14.30 Дитяча програма "Капітошка"
11.00, 18.30 Д/с "Феєрія мандрів"
11.30, 20.00 Арт-Терія
12.00 Концертний зал
13.00, 19.30 "Про сім'ю"
13.55 Телебіржа
15.15 Д/с "Загадки археології"
16.00 Д/с "Україна. Позитив"
16.30 "Добра новина"
17.00, 21.30 Новини (підсумковий випуск), Погода, Гороскоп, Хронограф, Афіша, Телебіржа
17.30 "МНС інформує"
18.00 "За і проти"
19.00 "Подоляни"
20.30 "Влада відповість"
23.00 "Паті Лайф"
23.30 Українська ніч
05.00 Кімната відпочинку

м. Тернопіль ТТБ

07.30, 19.10, 20.30, 24.10 Погода
07.35, 15.30 "Вони прославили наш край". (Формула Смакули)
07.55, 15.50 "Пісні нашого краю"
10.00 "Студмістечко"
10.20 Телепаломництво ("Шлях до святині")
10.30 Фабрика краси
11.00 М/ф
11.20, 21.30 Д/ф "Тарас Шевченко. "Заповіт", 6 с.
12.00 "Вулиця Наталі". (Концерт С. Гіги)
13.00 "Панорама подій"
13.20, 19.15, 20.35 "На музичній хвилі"
13.25 "У світі кіно". "Табір іде в небо"
15.00 Мультклейдоскоп
16.00 Передачі ДТРК "Всесвітня служба "УТР"
19.00 "Джерело духовності"
19.30 Програма для іменинників "Пісня в дарунок"
19.40 "Забуті пісні"
19.45 "До витоків"
20.00 "Відверті діалоги"
20.45 "Вечірня казка"
21.00 "Літературна вітальня"
22.10 "Дзвенить піснями рідний край". ("Славимо тебе, Тарасе")

ОРТ международное

06.00, 10.00, 12.00, 07.00, 11.00 Новости
06.10, 07.10 х/ф **"Анискин и Фантомас"**
08.30, 09.50 "Армейский магазин"
09.10, 10.20 "Здоровье"
10.10, 11.10 "Непутевые заметки"
10.30, 11.30 "Смак"
11.05, 12.00 "Моя родословная. Людмила Максакова"
12.25 "Єралаш"
13.00, 13.00 Футбол. Суперкубок России. "Рубин" - ЦСКА. Прямой эфир. В перерыве - Новости
15.00, 15.10 "Александр Михайлов. Надо оставаться мужиком"
16.15, 17.40 "Две звезды"
18.00, 19.20 х/ф **"Москва слезам не верит"**
21.00, 22.00 "Время"
21.15, 22.15 "Жестокие игры"
22.50, 23.40 "Прожекторперисхилтон"
23.30, 00.20 х/ф **"Пенелопа"**
01.15, 02.00 х/ф **"Тема"**
02.55, 03.30 х/ф **"Любовью за любовь"**
04.15 "Поле чудес"
05.05 Т/с "Монтекристо"

ОРТ 1 канал

09.30 М/ф "Трое из Простоквашино"
16.10 х/ф **"Одиноким предоставляется общежитие"**
05.20 Т/с "Монтекристо"
06.10 "Русские в Голливуде. Мифы "фабрики грез"

РТР

04.45 х/ф **"Будьте моим мужем"**
06.20 "Смехопанорама"
06.50 "Сам себе режиссер"
07.35 "Утренняя почта"
08.10 х/ф **"Что хочет девушка"**
10.00, 13.00 Вести
10.10 Местное время. Вести-Москва. Неделя в городе
10.50 "Городок". Дайджест
11.20 Т/с "Черчилль"
13.10 Местное время. Вести-Москва
13.20 Вести. Дежурная часть
13.55 "Честный детектив"
14.25 "Красная бурда и её друзья"
16.20 "Танцы со Звездами". Сезон-2010
19.00 Вести недели
20.00 Отборочный конкурс "Евровидение-2010"
22.50 х/ф **"Превратности судьбы"**
00.50 х/ф **"Вся правда о любви"**
02.45 "Комната смеха"

РТР планета

05.00 "Достояние республики"
05.10 х/ф **"Молодая жена"**
06.55 х/ф **"Найденыш"**
08.40 "Утренняя почта"
09.10 "Сам себе режиссер"
10.00, 13.00 Вести
10.15 Местное время. Вести-Москва. Неделя в городе
10.45 "Смехопанорама"
11.15 х/ф **"Сегодня - новый аттракцион"**
13.10 Местное время. Вести-Москва
13.20 "Честный детектив"
13.50 "Городок". Дайджест
14.15 "Чего желать? О чем тужить?.." Галина Анисимова
15.00, 00.45 х/ф **"Мама вышла замуж"**
16.30, 02.10 "Красная бурда и её друзья"
18.05, 03.40 Т/с "Эксперты"
19.00 Вести недели
20.05 "Танцы со Звездами". Сезон-2010
22.20 Национальный отборочный конкурс исполнителей эстрадной песни "Евровидение-2010"

НТВ

05.05 Т/с "Двадцать чудесных лет"
06.30 "Дикий мир"
07.00, 09.00, 12.00, 15.00 Сегодня
07.20 Лотерея "Русское лото"
07.45 Их нравы
08.25 Едим дома
09.20 "Quattrorуоte"
09.55 Спасатели
10.25 Первая кровь
11.00 Дачный ответ
12.25 Особо опасен!
13.05 "Алтарь победы". Таран
14.05 Своя игра
15.20 Т/с "Адвокат"
16.20 И снова здравствуйте!
17.20 Чрезвычайное происшествие. Обзор за неделю
18.00 "Сегодня. Итоговая программа"
18.55 Чистосердечное признание
19.25 Т/с "УГРО"
23.00 Авиаторы
23.40 х/ф **"Любовь к собакам обязательна"**
01.35 х/ф **"Благословенная Мария"**
03.20 х/ф **"Удар"**
04.45 М/с "Сильвестр и Твити: загадочные истории"

НТВ мир

07.00, 09.00, 12.00, 15.00 Сегодня
07.20 "Как встречают Новый год в..."
07.25 "Дикий мир"
07.55 Их нравы
08.30 Смотр
09.25 Спасатели
09.55 "Первая кровь"
10.30 Дачный ответ
11.30 Т/с "Поп корн-2", 1 с.
12.30 Особо опасен!
13.05 "Алтарь победы"
14.00 Воскресная клипомания
14.25 Золотая пыль
15.25 И снова здравствуйте!
16.20 Т/с "Вернуть на доследование"
17.15 "Маски-шоу"
17.20 Чрезвычайное происшествие. Обзор за неделю
18.00 "Сегодня. Итоговая программа"
18.55 Чистосердечное признание
19.25 "Кремлевская кухня. Элитные сироты"
20.20 Т/с "Супруги"
22.05 Суд присяжных
23.05 х/ф **"Ночные сестры"**
00.50 Авиаторы
01.15 х/ф **"Сыщик Петербургской полиции"**

НТВ Наше кино

05.00 "Клуб женщин", 1 с.
06.15 "Клуб женщин", 2 с.
07.45 "Водяной"
08.30 "Леон Гаррос ищет друга"
10.15 "Единственная..."
12.00 "Сыщики-4", 2 с. "Без шума и пыли"
13.00, 21.00 "Фантазии Фарятьева", 1 с.
14.25, 22.25 "Фантазии Фарятьева", 2 с.
15.45, 23.45 "Придут страсти-мордасти"
16.55, 00.55 "Вечера на хуторе близ Диканьки"
18.15, 02.15 "Фортуна"
20.00, 04.00 "Сыщики-4", 3 с. "Любовь зла"

RTVI

06.00, 08.10 "М/ф
07.00 х/ф **"Иван да Марья"**
09.00 Т/с "Я научу тебя любить", 124 с.
10.00 Т/с "Тени Фаберже", 1-2 с.
12.00 "Германия за неделю"
13.00 СНЯТО В СССР "Начало"
14.30 "ООН в действии"
15.00, 02.00 Т/с "Я научу тебя любить", 125 с.
16.00, 01.30 "Арт-навигатор"
16.30, 03.00 "Визави" с А.Баратта. Гость - Наташа Королёва
17.00, 05.00 Т/с "Шторм", 165 с.
18.00 "Окно в Европу"
18.30 "Белый попугай"
19.00 "Анонс"
19.07 "Полный альбац"
20.00 Т/с "Тени Фаберже", 3 с.
21.00 "В Нью-Йорке с В.Топаллером"
22.00 Т/с "Тени Фаберже", 4 с.
23.00 Юбилейный вечер А.Дементьева "Всё начинается с любви"
01.00 "Большая прогулка" - Крым
03.30 "Сотворённые кумиры" - Майкл Болтон
04.00 "Именем Сталина"

REN-TV

05.00 "Неизвестная планета": "Удивительная кухня Камбоджи", 2 ч.
05.40 Т/с "Туристы"
07.30 "TOP GEAR" Автошоу
08.30 "В час пик" Подробности
09.05 х/ф **"Пески забвения"**
11.00 "Нереальная политика"
11.30 "Новости 24"
12.00 "Неделя"
13.00 х/ф **"Пуленепробиваемый монах"**
15.00, 01.20 Т/с "Улицы разбитых фонарей"
17.10, 03.15 "В час пик"
18.00 Д/ф "Подводные демоны"
19.00 х/ф **"Глянец"**
21.30 х/ф **"Линия жизни"**
23.30 "Мировой бокс: Восходящие звезды"
00.00 х/ф **"Влечение"**
03.55 "Секретные истории": "Поколение ПСИ: Предчувствие жизни"
04.50 Ночной музыкальный канал

TVCI

06.00, 19.15 х/ф **"Женская логика - 3"**
07.45 "Православная энциклопедия"
08.10 "Крестьянская застава"
08.40 "Варвара-краса, длинная коса". Фильм-сказка
10.00 М/ф "Ошибка дядюшки Ау"
10.20 Д/ф "Москва Первопрестольная"
10.45 "21 кабинет"
11.15 "Наша география"
11.30, 00.50 События
11.45, 01.05 "Месяц в деревне". Фильм-спектакль
14.50 "Приглашает Борис Ноткин"
15.30 Московская неделя
16.00 "Дмитрий Маликов. Pianomania"
16.50, 23.20 Т/с "Наварро"
18.20 Временно доступен. Алина Кабаева
21.00 "В центре событий"
21.50, 04.10 х/ф **"Об этом лучше не знать"**

ТНТ

05.00 М/с "Эй, Арнольд", 20 с.
05.30 М/с "Эй, Арнольд", 21 с.
06.00 М/с "Приключения Джимми Нейтрона, мальчика-гения", 37 с.
06.30 М/с "Приключения Джимми Нейтрона, мальчика-гения", 38 с.
06.55 М/с "Приключения Джимми Нейтрона, мальчика-гения", 39 с.
07.25 Т/с "Саша + Маша"
07.50 "Необъяснимо, но факт" - "Послания от пришельцев"
08.50 Лотереи: "Первая Национальная" и "Фабрика удачи"
09.00 "Школа ремонта"
10.00 Д/ф "Школа гоблинов"
11.00, 03.15 "Комеди Клаб"
12.00 х/ф **"Давайте потанцуем"**
14.30, 15.00, 15.30 Т/с "Универ"
16.00 х/ф **"Сумерки"**
18.30, 21.20 "Наша Russia"
19.00 х/ф **"Чего хотят женщины"**
22.00 "Дом-2. Город любви" Реалити-шоу
23.00 "Дом-2. После заката" Реалити-шоу. Спецвключение
23.30 "Comedy Woman"
00.30 х/ф **"Женщины"**
02.45 "Секс" с Анфисой Чеховой"
04.15 "Убойной ночи"

МУЗ-ТВ

04.00, 06.20, 17.40, 01.00 "МузТВ хит"
06.00 М/ф
08.30 "ХИТ лист"
09.30 "FAQ"
10.00, 22.00 "Вкус денег". Реалити-шоу
11.00, 21.00 "Звезды зажигают"
12.00 "Мафия"
13.00 PRO-Обзор
13.30 "Страшно красивые"
14.30 "Испытание верности"
15.00 "Русские файлы. A`Studio"
16.00 Т/с "90210. Новое поколение"
18.00 "Игра Крокодил"
19.00 "Весна на Муз-ТВ"
20.00 "Жена напрокат"
23.00 "10 самых..."
23.30 "v-PROkate"
00.00 "Золотая коллекция"

OTV

00.00 OTV-ЧАТ
02.00, 02.50, 04.50, 05.50, 07.50, 09.30, 10.20, 10.50, 11.30, 12.20, 12.50, 14.30, 14.50, 15.50, 19.30, 19.50, 20.20, 21.30, 21.50, 22.30 Interactive
02.45, 04.45, 05.45, 07.45, 10.45, 12.45, 14.45, 15.45, 19.45, 21.00, 21.45 Національний хіт-парад
09.00, 14.00, 19.00, 22.00 Sunday News
10.00 Bon Appetit!
11.00 Тін-клуб
12.00 Калейдоскоп мандрів
20.00 Free Time

К-1

07.00 Д/п "Міста підземного світу"
08.00 Д/п "Арктичні пригоди з Н. Марвіном"
09.00 Д/п "Мисливець і жертва"
10.00 Т/с "Місія ясновидіння"
11.00 "Скептик"
11.50 Д/п "Фантастичні історії"
12.50, 00.30 "Кіно в деталях. Юрій Колокольніков"
13.50 х/ф **"Фабрика щастя"**
15.50 КВН-2009
18.10 х/ф **"Озброєний і небезпечний"**
20.00 "Вечірній квартал. Історія успіху"
22.00 "Слава Богу, ти прийшов!"
23.10 "Що? Де? Коли?"
01.50 "Нічне життя"
05.40 х/ф **"Польоти уві сні і наяву"**

РЕТРО

05.00, 17.00 Эта неделя в истории. Эпизод 11
05.29 х/ф **"Жандарм и инопланетяне"**
06.56, 08.59, 11.09, 14.59, 19.26, 23.07, 03.01 XX век с Дмитрием Дибровым
07.03, 13.30, 19.33 Величайшие имена XX века
07.29 Да здравствует кино!
08.00 Т/с "Да, господин министр". Сезон 1, 5 с.
08.29 Top of the Pops. Female Solo Artists 6-1
09.09 Музыка из другой комнаты
10.48, 13.22, 16.44, 00.55 Ретроспектива
10.59, 23.00 Портреты во времени
11.16 х/ф **"Модильяни"**
14.00 Т/с "Да, господин министр". Сезон 1, 4 с.
14.31, 20.30 Хит-парад "Песни года"
15.06 х/ф **"Марыся и Наполеон"**
17.29 х/ф **"Бассейн"**
19.59 Т/с "Да, господин министр". Сезон 1, 7 с.
20.59 ЛИНИИ ЖИЗНИ. Прямой эфир
23.14 х/ф **"Фонтан"**
01.03 Елы-палы или Митьки в Европе
02.01 Т/с "Да, господин министр". Сезон 1, 6 с.
02.32 Top of the Pops. Female Solo Artists 6-2
03.08 х/ф **"Романтичная англичанка"**

Enter-фільм

06.05, 18.25 "Саундтреки"
06.40, 01.35 х/ф **"Светлый путь",**
08.45, 12.30, 18.00, 23.00 "SMS-голосование"
09.10 х/ф **"Золотая цепь"**
11.20, 12.45, 15.35, 17.40 "Витрина-ТВ"
11.50, 23.25 "Киноляпы"
13.40 х/ф **"Под свист пуль"**
16.05 х/ф **"Мы, двое мужчин"**
19.25 х/ф **"Обезьянний дом", 1 ч.**
21.15 "Вечерняя сказка"
21.30 х/ф **"Обезьянний дом", 2 ч.**
00.00 х/ф **"Лучший способ маршировки".**
03.00 "Мобильные розваги"
03.15 х/ф **"Кварталы предместья"**

КІНО

06.00 "Шоу Бэнни Хилла"
06.30 М/с "Скала Фрэгглов"
07.00 М/с "Назад в будущее-2"
08.00, 14.30 М/ф "Джимми Нейтрон"
09.00 Интерактивный проект
10.00 Телемагазин
11.00 х/ф **"Вкус любви"**
13.00, 18.30 "Попкорн ТВ"
14.00 М/фЗА
15.30 х/ф **"Человек-кадиллак"**
17.30 "Жестокие игры"
19.30 х/ф **"Он начинает сердиться"**
21.30, 22.30, 01.20, 02.05 Т/с "Секретные материалы-5"
23.30 "Секс с Анфисой Чеховой"
00.10 х/ф **"Казанова XXX"**
02.50 "Киногод"
03.20 х/ф **"Весна"**
05.00 Такси

Телеклуб

19.00 Т/с "Территория красоты", 10 с.
20.00 Т/с "Из жизни капитана Черняева". ф.2. "Без суда и следствия", 4 с.
21.00 Т/с "Бандитский Петербург". ф.3. "Крах Антибиотика", 5 с.
22.00 х/ф **"Колье Шарлотты", 2 с.**
23.30 х/ф **"Колье Шарлотты", 3 с.**
01.00 Т/с "Территория красоты", 11 с.
02.00 Т/с "Из жизни капитана Черняева". ф.3. "На кону жизнь", 1 с.
03.00 Т/с "Бандитский Петербург". ф.3. "Крах Антибиотика", 6 с.

СТС

05.00 х/ф **"Секрет Щелкунчика"**
06.45 М/ф "Золотая антилопа"
07.20 М/с "Смешарики"
07.30 М/с "Финес и Ферб"
08.00 "Самый умный"
09.30 М/с "Том и Джерри"
10.00 "Галилео"
11.00 "Снимите это немедленно!"
12.00 М/с "Приключения Тома и Джерри"
12.40 х/ф **"Звёздная пыль"**
15.00 Т/с "6 кадров"
15.30 Т/с "Даешь молодежь!"
16.30 "Хорошие шутки"
18.30 "Всё по-нашему. Женщины!"
20.00 х/ф **"Железный человек"**
22.15 Т/с "Галыгин.ru"
23.15 х/ф **"Слоеный торт"**
01.15 х/ф **"Пока ложь не разлучит нас"**
03.00 х/ф **"Пир"**

Hallmark

23.10, 20.00 "Быть Эрикой - I"
00.00 "По самые уши: Злоупотребление доверием"
01.50 "Жаждущие"
03.30 "Прорыв"
05.00 "Неприрученные - III"
05.40 "Джейн Доу: Опасные игры"
07.15 "Когда Билл побеждает Бобби"
08.50 "История Ангелов Чарли"
10.20, 11.10, 12.00, 12.50 "Зачарованные-V"
13.40, 15.10 "Блондинка"
16.40 "Шенайя"
18.20 "Вопрос жизни и свидания"
20.50 "Секс в большом Париже - I"
21.40 "Жанна д'Арк"

zone reality

07.00, 13.15, 07.25, 13.40 Таинство рождения
07.50, 18.10 Женщины в белых халатах
08.40, 03.30 Пожарные
09.05, 14.10, 06.10 Кто мы и откуда?
09.55, 15.00 Городские легенды Вегаса
10.45, 15.45, 03.55 Чудесные истории о животных
11.30, 16.30 Катастрофы столетия
12.20, 17.20 Маленький донор
19.00, 01.50, 19.25, 02.15 Грязные материалы
19.55, 01.00, 20.45, 04.40, 21.40, 05.25, 22.30, 02.45, 23.20, 00.10 За гранью понимания

Discovery

07.00, 13.15, 19.30, 01.25 Джон, Кейт и восемь детей: С монтажного стола
07.55, 14.05, 20.20, 00.30 Жить непросто людям маленького роста!: Впервые
08.20, 14.30, 20.45, 00.55 Король кондитеров: Огонь, модница и семейка
08.50, 15.45, 04.55 Пока тебя не было: Майами: Пока ты танцевал
09.45 Дом мечты: Кенсингтон
10.40 Супервиллы: Чем больше, тем лучше
11.05 Солнце, море, стройка: Франция, часть 3
11.30 Повар на дому: Аманда
11.55 Оденься к свадьбе: На мой взгляд
12.25, 17.00, 22.00, 04.05 Коронованные детки: Короли и королевы Америки
14.55, 21.10, 02.15 Лос-Анджелесские чернила: Грудь или титьки?
16.35, 06.35 Отремонтируй и продай с Томми Уолшем: США: Артур
17.50, 03.10 Это лучше не носить, 18 с.
18.40, 22.50 Майамские чернила: Специализация Кэт
23.40 Коррекция веса: Семейная клиника: Последняя надежда
05.45 Жизнь манекенщицы с Петрой Немковой: Мотивация

NATIONAL GEOGRAPHIC

05.00, 12.00 Труднейший в мире ремонт: Тауэрский мост
06.00 Королева гиен
07.00 Убийства горилл
08.00 Жизнь среди больших кошек
09.00 Акулы в 21 веке
10.00 В поисках акул: Первый улов
11.00 Инженерные идеи: Стадион Уэмбли
13.00 Всё о змеях
14.00 Всё об акулах
15.00 Граница: Ночной дозор
16.00 Укуси меня, или Путешествия вирусолога: Борнео
17.00 Туземцы в США: Племя ковбоев
18.00 Злоключения за границей: Похищение в Ираке
19.00 Расследования авиакатастроф: Исчезновение рейса
20.00, 23.00, 02.00 Открытие Флоренции
21.00, 00.00, 03.00 Затерянная могила Ирода
22.00, 01.00 С точки зрения науки: Солнечные бури
04.00 Расследования авиакатастроф: Столкновение над Лос-Анджелесом

Discovery

05.00, 02.45 Как это устроено?
05.25 Из чего это сделано?:
05.55, 13.15, 01.50 Лаборатория взрывных идей
06.50, 12.20, 18.00, 00.55 Разрушители легенд
07.45, 08.10 Чудом спасшиеся - крутые съемки
08.40 В погоне за ураганом
09.35 Речные монстры
10.30, 11.25 Выжить любой ценой
14.10, 14.35, 00.00 Искривление времени
15.05, 15.30 Махинаторы
16.00, 16.30 Большие и быстрые
17.00 Американский чоппер
19.00 Смертельный улов
20.00 Росс Кемп возвращается в Афганистан
21.00 Росс Кемп: Банды
22.00 Моя ужасная история
23.00 Новое лицо Джулианы
03.10 Discovery: Проект Земля
04.05 Гигантские стройки

Discovery - science

07.00 Необыкновенные гонки: Подлодка
08.00, 23.40, 03.00 Научная нефантастика: Световой меч
08.30, 00.05, 03.25 Научная нефантастика: Смерть планеты
09.00 Новый мир: Сверхлюди
09.55 Мегамир: Германия
10.50 Мегамир: Франция
11.45 Мегамир: Италия
12.40 Мегамир: Голландия
13.35 Мегамир: Великобритания
14.30 Мегамир: Швеция
15.25 Требуется сборка
15.55 Наука красоты: Признаки привлекательности
16.50, 22.00 Колония: Выжить: начало
17.45, 22.50 Колония: Борьба за энергию
18.40, 19.05 Как это работает
19.30, 04.45 А это что такое?: За здоровье!
20.20 Наука и техника: Путешествие во времени
21.10 Апокалипсис 2012 года
00.30, 03.50 Популярная наука: будущее...: Защитные поля
01.20 Оружие будущего: Солдаты будущего
02.10 Оружие будущего: Спецвыпуск: Аляска
05.40 Патентное бюро: Лучшая мышеловка
06.10 Дела инженерные

Animal Planet

07.00 Улица лемуров
07.25 Ветеринарная скорая помощь
07.50, 08.15 Самые забавные животные планеты
08.45, 05.20 Полиция Хьюстона - отдел по защите животных
09.40 Спасение животных в Австралии
10.05 Прогулки Джеффа Корвина
10.55 Отдел по охране животных: полиция Майами
11.50 Отдел по защите животных: на переднем крае
12.15 Сроднившиеся с обезьянами
12.45 Территория животных
13.40, 14.05 Прирожденные убийцы
14.35, 15.00 SOS дикой природы
15.30, 15.55 Дневник большой кошки
16.25 Ветеринары нового поколения со Стивом Ирвином
17.20 Путешествие длиной в жизнь
18.15 Акулы под покровом ночи
19.10, 19.40 Жизнь с человеком-волком
20.10 Приключения Остина Стивенса
21.05, 22.00, 01.40, 02.35 Дикие и опасные
22.55, 03.30 Полиция Филадельфии - отдел по защите животных
23.50 Подлинный затерянный мир
00.45 Китовые войны
04.25, 04.50 Под покровом ночи
06.10 Отдел по защите животных
06.35 Дельфиньи будни

Охота и Рыбалка

05.00 Особенности охоты на Руси
05.30 Дичь и Охотник
06.00, 16.30, 20.05, 23.35 Охота без границ
07.00, 10.35, 13.55, 00.50, 03.55 Основной инстинкт
07.15 Мотолодки
07.45 Записки великого охотника
08.35, 22.30 Следопыт
09.05, 12.25, 23.00, 02.25 Секреты охоты с Бейбом Винкельманом
09.25, 12.45 От нашего шефа
09.40, 13.00, 03.00 Диалоги о рыбалке
10.05 Гордон в засаде
10.50 Дичеразведение
11.20, 14.40, 01.35, 04.40 Секреты рыбалки с Бейбом Винкельманом
11.40, 23.20 На крючке
11.55 Личный опыт
13.25 Альманах странствий
14.10, 19.35 Клевое место
15.00, 17.50 Амуниция и снасти
15.30 Подводная охота
16.00 Американская рыбалка
17.35 Мир подводной охоты
18.20, 22.15 Планета рыбака
18.35 Трофеи, вкусно и быстро
18.50 Мастер-класс
19.05 Мастер рыболов
21.30, 00.35 Диалоги о рыбалке. Народный проект
21.45 Нахлыст
01.05 Оружие охоты
01.55 Под водой с ружьем
02.45 Охотничьи байки
03.25 Ни пуха, ни пера
04.10 О собаках@#Drive
05.00, 02.35 Автоособенности
05.30, 19.30 Top Gear
06.25 Лучшие машины мира
06.55, 20.55 Автомир
07.20, 21.20, 01.45, 04.45 Снимая на ходу
07.35, 21.35 Обгоняя время
08.30 Внедорожники
09.00 Встречное движение
09.30 Автодрайв
10.00, 12.30, 13.45, 17.15, 00.00, 02.30 Мотодизайн
10.05, 13.30, 00.05, 03.35 50 машин, которые стоит попробовать
10.20 Мой гараж
10.50 Суперкросс 2009
11.45, 15.15, 18.45 Автомедиа
12.00 Это вы можете
12.35 Формула-мастер. Шестой этап. Первая гонка, Спа (Бельгия)
13.25, 16.00 Пит-стоп
13.50 Pro moto
14.20, 17.50, 00.50, 04.20 Автомобильные истории
14.45, 15.30 Байки от байкеров
16.05 IRC. Обзор 11 этапа (Ралли Шотландии, Великобритания)
16.35 Рулевая тяга
17.20, 02.00 Группа разбора
18.15 Каменные джунгли. Питер
19.00 По дорогам Второй мировой
20.25 Кругосветка по бездорожью
22.30 Тюнинг
23.00 WTCC. Обзор 11 этапа (Окаяма, Япония)
23.30 WTCC. Взгляд изнутри (Окаяма, Япония)
00.20 Мотодрайв
01.15 Тест драйв в Нью-Йорке
03.05 Лучшие гонщики IRC. Крис Мики
03.50 Ретро авто

EXTREME

01.00 Fim World Motocross Championships 2009 - Соревнования по мотокроссу
02.00 Winter Dew Tour 09/10 - Самые захватывающие моменты в экстремальных видах спорта
03.00, 03.30, 06.00, 06.30, 10.00, 10.30 Wicked Wheels - Программа про маунтинбайк
04.00, 04.30, 05.00, 05.30, 07.00, 07.30, 08.00, 08.30 I-Ex 2 - Разные виды экстремального спорта
09.00, 09.30, 17.00, 17.30 Fim World Motorcross Mx3 Championships 2009 - Соревнования по мотокроссу
11.00, 16.00, 22.00 X Games 15 2009 - Соревнования по сноуборду и сноукроссу
12.00, 18.00 Asian X Games 2009 Bmx Street/Park - Соревнования по различным видам экстремального спорта: BMX, скейтбординг, мотогонки
12.30, 18.30 Backcountry Bombshells
13.00, 19.00 Winter X Games 12 - Соревнования по сноуборду и сноукроссу
14.00, 20.00 Winter X Games 13 - Соревнования по сноуборду и сноукроссу
15.00, 21.00 X Games 14 - Соревнования по BMX
23.00, 00.00 Король клетки - Программа о боевых искусствах

Euro Sport

09.30, 16.40 Снежный выходной. Обзор. Журнал
09.35 Прыжки на лыжах с трамплина. Кубок мира в Финляндии. Команды
10.30 Биатлон. Чемпионат Европы в Эстонии. Мужчины. Гонка преследования
11.15 Лыжные гонки. Кубок мира. Женщины. 4х5 км
12.30 Горные лыжи. Кубок мира в Норвегии. Мужчины. Супергигант
13.15 Лыжные гонки. Кубок мира. Мужчины. 4х10 км
14.45 Прыжки на лыжах с трамплина. Кубок мира
16.45, 22.30 Снукер. Мировая серия (Джидда, Саудовская Аравия). 2-й день
19.00, 01.45 Велоспорт. Велогонка Париж-Ницца . Пролог
20.30 Автоспорт. Чемпионат мира в классе Туринг (Бразилия) 1-я гонка
21.30 Автоспорт. Чемпионат мира в классе Туринг (Бразилия) 2-я гонка
00.00 Ралли. Раллийная серия IRC в Бразилии (Куритиба). Обзор
00.30 Прыжки на лыжах с трамплина. Кубок мира в Финляндии

Здоровье ТВ

05.05 Не выходя из дома
05.40, 18.00, 19.30 Внимание, еда!
06.05, 18.25 Издержки производства
06.35 Большая пробежка
07.10, 23.30 Я расту
07.45, 12.25, 00.00, 04.10 Правила здоровья
08.10, 00.25 Практика здоровья
08.40 Остаться в живых. Кожа
09.10, 11.15, 01.25, 03.00 Наболевший вопрос
09.50, 02.05 Кабинет красоты
10.20, 02.35 Секреты здоровья
10.45 Чувства человека. Слух
11.55 Как Вы себя чувствуете?
12.50, 04.35 Ребенок родился
13.25 Тело человека
13.55 Нетрадиционная медицина
14.25 Женский журнал
14.55 Будем здоровы
15.30 Клинический гипноз
16.00 Панацея
16.30 Я жду ребенка
17.00 История болезней
17.30, 20.30 Как не потерять здоровье
19.00 Курс лечения
19.55 Я победил эту боль
21.00 ЛИНИИ ЖИЗНИ
23.00 Большая пробежка "Энергетика еды"
00.55 Остаться в живых. Орган зрения
03.40 Разоблачение продуктов

НТВ Детский Мир

05.00, 09.00, 13.00 Фильм-сказка "Осенний подарок фей"
06.15, 10.15, 14.15 М/с "На задней парте" вып. 3, "Хочу быть отважным", "Гномы и горный король", "Обезьяна с острова Саругасима"
07.00, 11.00 М/ф "Чиполлино", "Украденный месяц"
08.00, 12.00 М/ф "Лягушка-путешественница", "Волшебные фонарики", "Сказка о старом кедре", "Котенок с улицы Лизюкова"
15.00 Фильм-сказка "Русалочка"
16.20 М/с "На задней парте" вып. 4, "Мурзилка и великан", "Мимолетности"
17.00 М/ф "Смех и горе у бела моря"
18.00 М/ф "Гунан-Батор", "Пряник", "Футбольные звезды"

Jetix

05.00, 12.35, 21.20 Лентяево
05.25, 12.10, 23.50, 03.10, 03.35 Что с Энди?
05.50, 13.55, 22.10, 02.20, 04.00 Покемоны: Боевое измерение
06.15, 20.30 Рисса
06.40, 11.45, 17.40, 01.55 Монстер Бастер Клаб
07.10, 14.45 Пауэр Рэнджерс
07.35, 10.55, 16.00, 18.05, 20.55, 23.25, 04.25 Кид vs Кэт
08.00, 14.20, 00.15, 00.40 Мир Квеста
08.30 H2O: Просто добавь воды
09.00 Кино на JETIX: НЯНЯ
10.30, 15.10, 21.45 Удивительные приключения космической команды
11.20, 15.35, 18.30, 23.00, 02.45 Джимми Кул
13.00, 13.30, 17.15, 22.35, 01.05, 01.30 Тоталли Спайс
16.25, 16.50 Чародейки
19.00 Кино на JETIX: НЯНЯ
04.50 Shorts

ШОУ-БІЗНЕС ШОУ-БІЗНЕС ШОУ-БІЗНЕС

Елтон Джон в інтерв'ю американському виданню назвав Ісуса Христа геєм

Популярний британський співак сер Елтон Джон заявив, що Ісус Христос був нетрадиційної сексуальної орієнтації, повідомляє The Sun.

— Я думаю, що Ісус був співчутливим, суперінтелігентним геєм, який розумів людські проблеми, — сказав 62-річний артист.

Таку шокуючу заяву Елтон Джон зробив в інтерв'ю американському виданню Parade.

— Ісус хотів, щоб ми любили і пробачали. Я не знаю, що робить людей такими жорстокими. Спробуйте бути лесбійкою на Близькому Сході — вважайте, що ви труп, — зауважив сер Елтон.

В цьому ж інтерв'ю співак розповів про свого нинішнього коханця — 47-річного Девіда Ферніша.

— Я одразу ж зацікавився Девідом. Він був добре одягнений і дуже сором'язливий. Наступної ночі ми вечеряли. Після цього ми покохали одне одного дуже швидко, — згадує Джон.

За словами британського артиста, усі його попередні коханці отримували від нього дорогі подарунки: годинники Cartier, речі марки Versace й навіть спортивні автомобілі.

— Вони не працювали. Усі залежали від мене, — запевнив Елтон Джон.

Епатажна Lady GaGa взялася за дизайн презервативів

Епатажна співачка Lady GaGa візьметься за створення презервативів, пише MTV. Артистка погодилася разом із дизайнером Джеремі Скоттом розробити серію презервативів. Випуск захисних гумових виробів відбудеться в рамках благодійній акції AIDS Fund's VIVA Glam від косметичного бренду MAC. Презервативи від Lady GaGa будуть трьох видів: звичайні, з шипами і ребристі. Дизайнерську "гуму" продаватимуть на церемонії відкриття крамниць Скотта і в онлайн-магазині. Окрім цього Lady GaGa залишається обличчям рекламної кампанії нової лінії помади того ж таки косметичного бренду. Гроші від продажу косметики та презервативів підуть на боротьбу зі СНІДом.

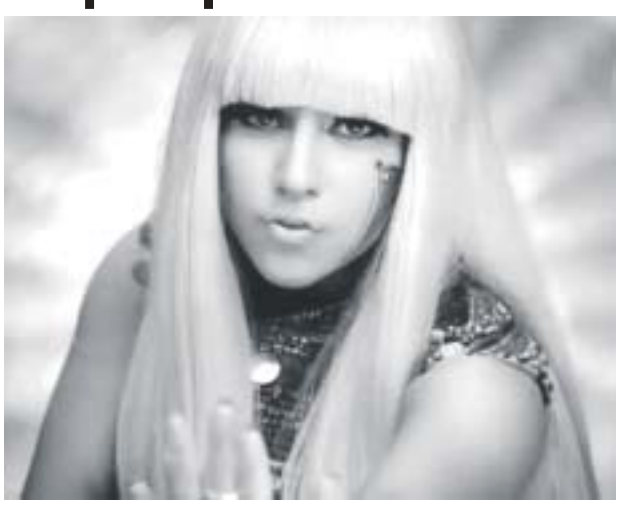

☺☺☺

— Якщо ти не будеш їсти манну кашу, то я покличу Бабу Ягу.

— Мамо, невже ти думаєш, що Баба Яга буде їсти цю кашу?

☺☺☺

— Тату, що таке літр?

— Те ж саме, що і метр, тільки в рідкому стані!

☺☺☺

Мати читає своїй маленькій дочці казку. Донька:

— Мамо, чому всі казки починаються зі слів "Жили-були..."?

Мати:

— Ні донечко, іноді вони починаються зі слів "Люба, мені довелося сьогодні допізна працювати в офісі"...

☺☺☺

Два хлопчики, які живуть в одному гарнізонному будинку, вихваляються один перед іншим:

— А у мене тато капітан.

— А у мене прапорщик, зате в нього найбільший у гарнізоні живіт!

☺☺☺

— Дядьку, велике спасибі тобі за трубу, що ти мені подарував.

— Тобі так сподобалася труба, Іванку?

— Ще б пак! Мама платить мені дві гривні, щоб я не грав удень, а тато - п'ять, щоб я не грав увечері.

☺☺☺

— Приходь до нас у гості, Галинко!

— Обов'язково, як тільки почнеться вітер.

— А до чого тут вітер?

— Тато каже, що ви на нього гроші кидаєте...

☺☺☺

Урок у школі. Учителька запитує дітей, ким були їхні предки на війні:

— Маринко, а твій дідусь воював?

— Так, Маріє Іванівно. Він був танкістом.

— А у тебе, Петрику, ким дідусь був на війні?

— Напевно, електриком. Я каску його знайшов. Там дві блискавки намальовано...

☺☺☺

На останньому уроці вчителька запитує:

— А куди подівся Василько?

— Він вибіг на дорогу, — вносить ясність Ромчик, — там поламав ногу і побіг додому.

☺☺☺

Діти прийшли провідати хвору вчительку. Вона лежить на ліжку, на чолі — волога хустка. Відкриває очі і каже: "Черговий, намочи, будь ласка, ганчірочку!"

☺☺☺

Радіопередача за заявками:

Учні 7-го "Б" класу 21-ї школи просять для своєї вчительки поставити звук бормашини.

☺☺☺

У школі вчителька запитує учнів, де працюють їхні батьки.

— Мій тато — директор універмагу.

— Мій тато — директор ресторану.

— Мій тато — директор ринку.

— Мій тато — головний бухгалтер.

— А мій тато працює інженером.

Весь клас засміявся. Вчителька:

— Не смійтеся, діти, у хлопчика таке горе...

☺☺☺

Вчителька запитує:

— Петрику, ким хочеш стати, коли виростеш?

— Лікарем.

— Молодець. А ти, Іванку?

— Юристом.

— Молодець. А ти, Володя?

— А я хочу стати недоумком.

— Чому недоумком?!

— Тому що коли ми з татком виходимо з будинку, він увесь час каже: "Розкішний будинок у цього недоумка!" Чи: "Кльова тачка в цього недоумка!".

☺☺☺

Міліціонер затримав машину, що порушила правила вуличного руху. Син власника машини, спостерігаючи, як міліціонер сварить його тата і складає на нього якийсь документ, висувається з машини і кричить:

— Дядечку, відпустіть нас! Ми — за мир!

☺☺☺

Хлопчик уважно дивиться, як напувають водою корову, а потім каже:

— От так молоко водою розбавляють...

☺☺☺

Приходить рабин до священика і каже:

— Тут така справа: у мене вкрали велосипед. І я чомусь геть упевнений, що це зробив хтось із моєї общини. Ось ти теж спрямовуєш своїх прихожан на путь істинний. Порадь, як знайти злодія серед своїх.

— Та це ж дуже просто, — відповідає священик. — Треба всіх зібрати й прочитати їм десять заповідей. Коли дійдеш до "не вкради", уважно дивись людям в очі, і хто потупить погляд — той і злодій.

Через день рабин приходить до священика з букетом квітів.

— Ну, як моя порада, допомогла?

— Не зовсім, але сама ідея спрацювала.

— Цікаво! Ану розкажи!

— Та, знаєш...

— Ні, ти все-таки розкажи!

— Ну, скликав я общину, почав зачитувати заповіді. А як дійшов до "не вчини перелюб", то зразу ж пригадав, у кого забув велосипед.

☺☺☺

Оголошення:

"У зв'язку з виходом із ладу суперкомп'ютера для створення фотороботів управління внутрішніх справ запрошує на роботу громадян, які мають добре розвинену міміку".

☺☺☺

Зустрілися два приятелі:

— Їдьмо завтра на риболовлю!

— Та я й вудки тримати не вмію. Ніколи зроду не ловив.

— А що там уміти? Налив — випив, налив — випив.

☺☺☺

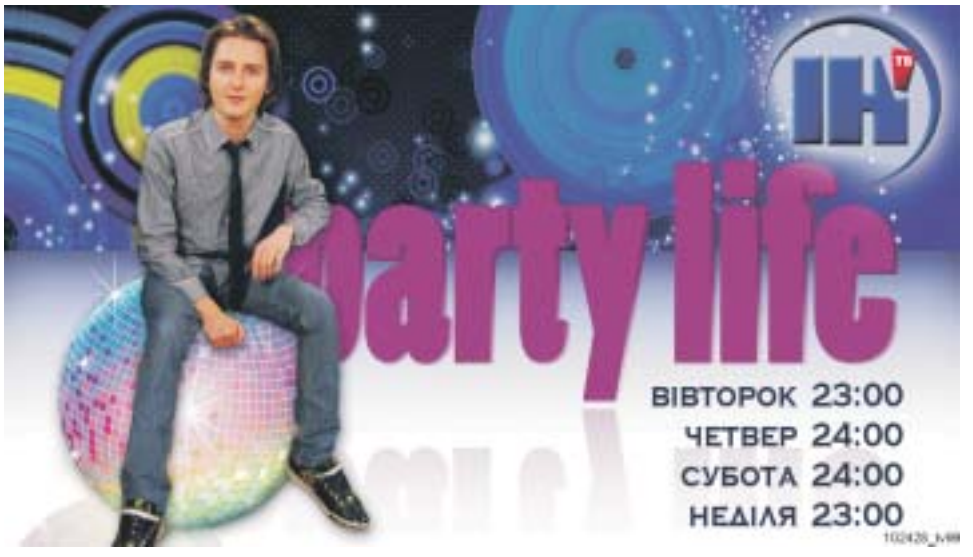

Тижневик "Телесенсація"

Свідоцтво про державну реєстрацію ЗМІ № 7786, серія КВ.

Видавець: ТОВ "Медіа Дім "РІА", адреса: 22132, Вінницька обл., Козятинський р-н, с.Плякова, вул. Радянська, 2

Гол. редактор: Ольга ЮРКОВА

Засновник: ТОВ «ТРК Сьомий континент»

офіційний сайт: www.RIA.ua

Поштова адреса редакції:

46001, м. Тернопіль, а/с 110.

21016, м. Вінниця-16, а/с 5808.

10014, м. Житомир, вул. Рильського, 9, к.301

29000, м. Хмельницький, вул. Проспект Миру, 69

Наші координати:

м. Тернопіль, тел./факс: (0352) 43-00-50

м. Вінниця, тел./факс: (0432) 53-16-13

м. Житомир, тел./факс: (0412) 41-81-89

м. Хмельницький, тел./факс: (0382) 78-98-38

м. Луцьк, тел./факс: (0332) 77-00-67

Банківські реквізити:

ексклюзивної рекламної агенції ТОВ "Медіа Дім РІА": р/р 26006000416776 код ЄДРПОУ — 34377553 в ВАТ "Укрексімбанк", м. Тернопіль, МФО 302429, свід. про реєстр. плат. ПДВ № 100065551. Інд. податк. номер 343775502080.

Редакція не завжди поділяє думки автора публікації та не несе відповідальності за тексти реклами, ТВ-програми та оголошень. Відповідальність за публікації несуть тільки їх автори.

Буквосполучення RIA (у тому числі в сполученні з будь-якими словами та зображеннями), а також графічне зображення вказаного заборонено авторським правом.

Передплатний індекс: 22196
Наклад: 25 000
Зам. №

Віддруковано у видавництві "А-Принт", м.Тернопіль, тел: (0352)52-27-37, e-mail:office@a.print.te.ua