TV program

NAŠ IZBOR

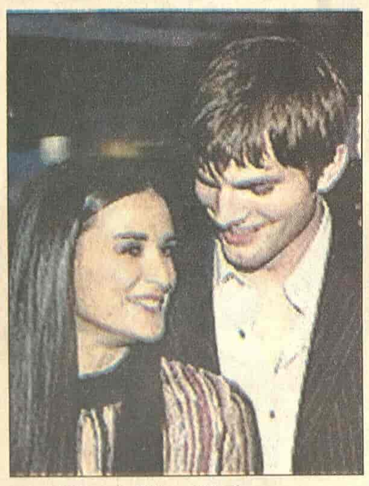

Demi Mur i Ešton Kučer

Žele prinovu

Demi Mur je u nedavnom intervjuu za magazin "Harpers Bazaar" izjavila kako ona i njen dečko Ešton Kučer razmišljaju o proširenju porodice.

Objasnila je kako je to nova faza u njihovoj vezi, koja traje od aprila 2003. godine. Demi već ima tri kćerke iz braka sa Brus Vilisom, ali prinova je nešto što i ona i Ešton istinski žele. **T. P.**

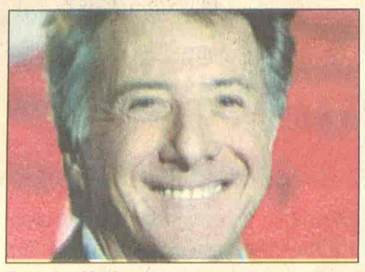

Dastin Hofman

BK 22.00

Raton protiv istine

Dve nedelje pre izbora predsednik SAD optužen je da je imao odnos sa maloletnom devojkom u ovalnoj kancelariji. Da mediji ne bi saznali za to, savetnik predsednika Vinifred Ejms dovodi političkog savetnika...

Režija: Beri Levinson. Igraju: Dastin Hofman, Robert de Niro, En Heč, Vudi Harelson, Denis Liri...

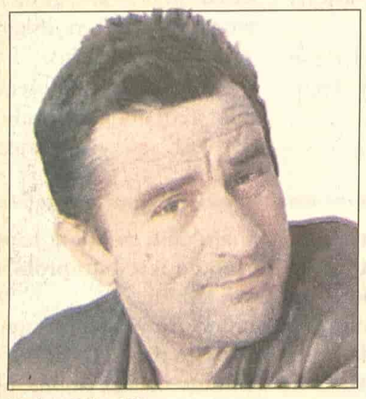

Robert de Niro

BK 20.10

Kamiondžije ponovo voze

Jare ima problema da otplati kredite koje je uzeo za kuću i moli kuma Paju da prekine uživanje u penziji i da ponovo sednu za volan. Ali, problemi počinju da se ređaju: Paji kradu lađu, ostaju bez kamiona, Jare ostaje bez kuće...

Režija: Milo Đukanović. Igraju:Miodrag Petrović Čkalja, Pavle Vuisić, Radmila Savićević...

Miodrag Petrović Čkalja

Ko će biti novi Džems Bond?

Sve neizvesnosti oko izbora novog glumca koji će tumačiti Džemsa Bonda prestaće za desetak dana.

Tada će se konačno znati ko će od četvorice glumaca igrati u novom filmu "Kazino Rojal". Producenti žele da izaberu relativno nepoznatog glumca koji će naslediti Pirs Bronsana. Tako su Aleks O'Lahlan (28), Goran Višnjić (33), Henri Kevil (22) i Ivan Stjuart (47), ušli u najužu konkurenciju. Svi su imali probno snimanje u "Pajnvud Studiju" gde su sarađivali sa rediteljem filma Martin Kembelom. **T. P.**

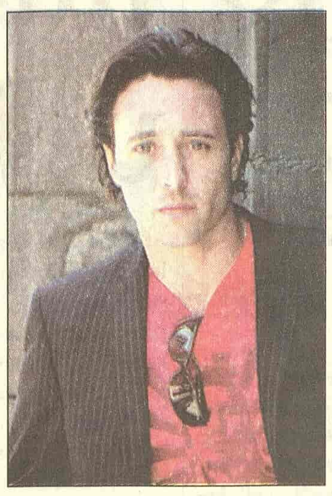

Aleks O'Lahlan

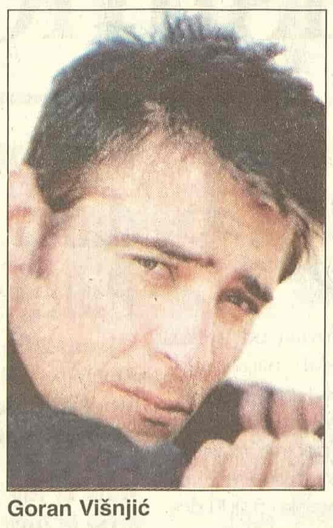

Goran Višnjić

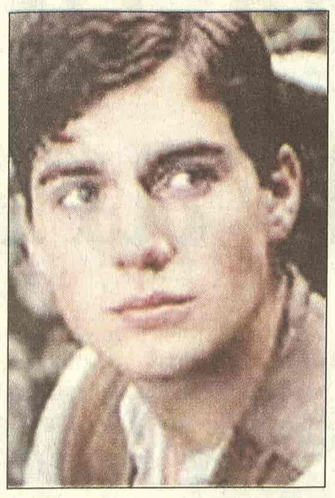

Henri Kevil

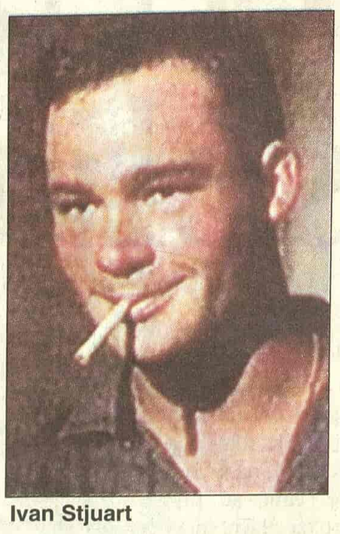

Ivan Stjuart

RTS 1

06.00 Vesti (svakog sata) **06.05** Jutarnji program **08.00** Jutarnji dnevnik **08.15** Jutarnji program **09.05** U zdravom telu **09.20** Kuvati srcem **09.35** Slagalica, kviz **10.05** Raj na zemlji: Kakadu - Australijska iskonska divljina **11.05 SERIJA:** Red i zakon **12.00** Dnevnik **1** **12.30** Kuvati srcem **12.45 SERIJA:** Jača od sudbine **13.30** Otvoreni studio **14.30** TV mreža **15.10** 48 sati - svadba **16.03 SERIJA:** Bolji život **17.00** Dnevnik **TVNS** **17.25** Šta radite, bre? **17.40** Beogradska hronika **18.30** Mačor superstar **18.55** Slagalica **19.30** Dnevnik **2** **20.00 SERIJA:** Bolji život **21.00** 48 sati - svadba **22.05** Kulturni nokaut: Priliv stranih reči ili najezda **22.35** Rikošet **23.02 SERIJA:** Odeljenje za ubistva **00.00** Dnevnik **3** **00.15 FILM:** Pre noći

RTS 2

06.00 Đura i mornari **06.46** Koncert Ace Lukasa **07.44** Mozaik **07.45** Kuvati srcem **08.00 SERIJA:** Marsupilami **09.00** Trezor: Goran Paskaljević o Arsenu 2005; Mitomanije, 1971; Amater i umetnost 1968. **10.00 SERIJA:** Osam prostih pravila **10.31** Kap po kap: Skadarsko jezero **10.47** Put u dugovečnost **11.02** Osam vekova Hilandara **11.30** Klinika Vet **12.00** Grig: Koncert za klavir i orkestar **12.30** Dokumentarni program **14.00 FILM:** Crvena kuća **16.00** Ovo je Srbija **17.00** Sav taj ples: Dame biraju **17.30** Superheroji sa ostrva snova **18.00** PC TV **18.25** Progra mza inostranstvo **18.55 SERIJA:** Marsupilami **19.24** Dobro veče, deco **19.30** Dnevnik 2 **20.05** U svetu **20.30** Summer time, džez festival **21.05 FILM:** Tango Argentino **22.35** Spotovi ozbiljne muzike **23.00** Naučni program **23.30** Festival filmskog scenarija u Vrnjačkoj Banji **00.00 SERIJA:** Dosije X **00.45 FILM:** Crvena kuća

3K

11.00 Skrivena kamera **12.00** Džet ski **12.30** Sveže **13.00** Gastronomski dnevnik **15.00** Kao nikad do sada: Darko Rundek **16.00 SERIJA:** Ciganke **17.00** JU treš **17.30** Sveže **18.00** Najtraženiji **18.30** Lov i ribolov **19.00** Tajm kod **19.30** Triki kviz **19.55 SERIJA:** Ciganke **20.45** Malo pažnje, molim **21.00** Džez face **22.00** Scene **23.00** Skrivena kamera **00.15** 3K SMS čet

PINK

05.10 SERIJA: Pozorište Reja Bredberija **05.40 SERIJA:** Čari **06.30 SERIJA:** Pokemoni **07.00 SERIJA:** Melrouz Plejs **08.00 SERIJA:** Maćeha **09.00** Povuci ručnu **10.00 SERIJA:** Srce u plamenu **11.00 SERIJA:** Nevina **12.15 SERIJA:** Melrouz Plejs **14.00 FILM:** Gospodin i gospođa Bridžis **16.10 SERIJA:** Čari **17.00 SERIJA:** Maćeha **17.50 SERIJA:** Srce u plamenu **18.45** Skrivena kamera **19.20 SERIJA:** Pokemoni **20.00 SERIJA:** Nevina **20.55** Rezervisani termin **22.30** Leteći start **23.15 SERIJA:** 24 časa **00.40 FILM:** Krvavi mesec

Džad Lou ("Gataka", B 92, 20.00)

BK

Naslovi od 05.55 svakog sata 05.55 Budilnik **10.00** Bau bau **10.10** Crtani film **11.00** Biseri **12.00 SERIJA:** Ružna Beti **14.00 SERIJA:** Prijatelji i suparnici **14.40 FILM:** Ruski car Anastazija **15.00** Istinite priče **16.00 SERIJA:** Advokatura **17.00 SERIJA:** Ludo zaljubljeni **17.30 SERIJA:** Dadilja **18.03 SERIJA:** Kneginja Anastazija **19.00** Sunđer Bob Kockalone **19.15** Vesti B **92 19.50** Leto na Adi **20.00 FILM:** Gataka **22.10** Vesti B **92 22.30 SERIJA:** Dadilja **23.00 SERIJA:** Advokatura **24.00** Vesti **00.05 SERIJA:** Ludo zaljubljeni **00.30 FILM:** Blaženstvo

POLITIKA

07.00 Politikino jutro **08.10** Putujmo zajedno **15.55** Telefakt **17.00 FILM:** 20.000 milja pod morem **19.55** Telefakt **20.20 FILM:** Kamiondžije ponovo voze **22.00 FILM:** Ratom protiv istine **23.55** Telefakt **00.35** Glas Amerike

B92

07.00 Ren i Stimpi **08.03** Sunđer Bob Kockalone **08.30** Ren i Stimpi **08.55** Od srca **09.30** Proces TV **14.10 SERIJA:** Kneginja **09.00** Zdravo je pravo **09.30 SERIJA:** Romantična opsesija **11.30** Leks medika **12.00** Zdravo je pravo **14.00** Gradovi sveta: Venecija **15.00 SERIJA:** Romantična opsesija **16.00** Putujmo zajedno **18.00** Širom sveta **18.30** Kaza oaza **19.00** Dan **19.30** Širom sveta **20.00 SERIJA:** Romantična opsesija **21.05 FILM: 23.00** Dan **23.30 FILM**

TV STUDIO B

(Vesti na svaki sat i pet minuta) 07.30 Beograde, dobro jutro **10.10 SERIJA:** Imati ženu za prijatelja **11.10** Direktno **12.10 SERIJA:** Općinjeni **13.10 FILM:** Čovek od čelika **15.10 SERIJA:** Fabrika kobasica **15.35** Put vina **16.10** Beograde, dobar dan **17.15 SERIJA:** Imati ženu za prijatelja **18.00** Mobil auto **18.35** Recepti **19.00** Moda **19.05** Vesti u **7** i **5 19.33** Gradski dnevnik **19.52** Vesti iz sveta **20.05** Gradologija **21.05 SERIJA:** Općinjeni **22.05** Vesti u **10** i **5 22.35** Moda **22.40 SERIJA:** Fabrika kobasica **23.00 FILM:** Istinska ljubav

ART KANAL

09.30 Ordinacija Centar **11.15** Vitafon **12.00** Art knjiga **12.50** Svećice i sveće **13.30 FILM:** Džo je zao prema Džozefini **16.00** Art fantazija **18.10** Gde na odmor **19.20** Svećice i sveće **20.00** Plan grada **20.40** Video pojmovnik Umetnosti i teorije **21.05** Holivud bez šminke **21.30** Start **22.30 FILM:** U zemlji divljine **00.15** Svećice i sveće

STANKOM

08.30 SERIJA: Kejt i Eli **09.00** Gospodin Mufljuz **10.00** SMS buđenje **13.00 SERIJA:** Nevestin veo **14.00** Čaj za dvoje **15.00 SERIJA:** Nestašne godine **16.00 SERIJA:** Snaga ljubavi **17.00** Gospodin Mufljuz **17.30** SMS randevu **19.00 SERIJA:** Nevestin veo **20.00** Hot i kul **21.00 SERIJA:** Snaga ljubavi **22.00 SERIJA:** Kejt i Eli **22.30 SERIJA:** Nestašne godine **23.30** Zvezdani broj

TV MOST

07.00 Oglasnik **08.00** Crtani film **09.15** Oglasnik **09.20** Crtani film **10.00** Muzika **11.00** Pun glas - R **12.15** Negde oko devet - R **14.15** Dokumentarni film **16.10** Oglasnik **18.00** Sat info **19.00** Aktuelno **19.15** Oglasnik **20.10** Digital box **21.00** Nisi ti više mali **22.30** Folk šou **01.00** Erotski film

TV KOŠAVA

09.00 Bioklinika **10.00** Hepi aur **10.25** Astrologos **11.00** Idemo **12.00 SERIJA:** Sumnja **13.00** SMS džuboks **16.00** Neodoljiva **17.00** Hepi aur **17.25** Astrologos **18.05** SMS oglasi **19.05** SMS džuboks **20.05** Diskusija **21.05 SERIJA:** Sumnja **22.05** Zujanje **23.05** SMS džuboks **24.00** Fantastik erotika **00.45** Seksi najt

TV NOVI SAD

1 07.00 Jutarnji program **08.30 SERIJA:** Izlog strasti **09.05** Stara planina iza duge **09.30** Najsmešnije životinje **10.05** Opet je leto **12.15** Koncert u podne **13.02 SERIJA:** Vežite se, polećemo **15.02 FILM:** Lovac na dinosauruse **17.00** Dnevnik **17.30 SERIJA:** Izlog strasti **18.00** Razglednice **19.00** Najsmešnije životinje **19.30** Dnevnik **20.01 SERIJA:** Vežite se, polećemo **21.00** Filmska čitanka **21.15** Katedrale: Bamberg **22.00** Dnevnik **22.20** Opet je leto **00.00** Ponoćni dnevnik **00.15 FILM:** Mladi Kazanova, 1. deo

TV CRNA GORA 1

07.00 SERIJA: Bonanca **07.50** Ispeci pa reci **08.00** Vijesti (10.00, 12.00, 14.00) **08.05 FILM:** Početni udarac **09.50 SERIJA:** Veseljko i Točkalovići **10.05 FILM:** Edi **12.10 SERIJA:** Osveta ljubavi **13.00 SERIJA:** Distrikt **14.05** Strani dokumentarni program: Buda **15.00** Naučna odiseja **15.30** Dnevnik **1 15.45 FILM:** Don Kihot **16.55** Mali koncert: Kod fontane **17.15** Lajmet **17.30 SERIJA:** Osveta ljubavi **18.30** Art **19.10** Ispeci pa reci **19.30** Dnevnik **2 20.00 SERIJA:** Distrikt **21.00** Politička ubistva **23.30** Meridijani **22.45** Dnevnik 3 **23.05** Sa koncertnih podijuma **23.45 FILM:** Uspon Flaminga

Televizije zadržavaju pravo izmene programa na dan emitovanja

Art 22.30

U zemlji divljine

Evelin je avanturista, a njen muž Filip racionalan čovek pun predrasuda. Tenzija između njih dvoje nastaje kada se Evelin zaljubljuje u mačo Amerikanca.

Režija. Bi- I Benet. Uloge: Martin Donovan i

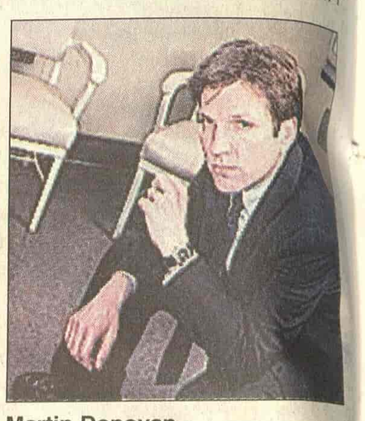

Martin Donovan

RTS 1 00.15

Pre noći

Otkako se razvela, Mišel Senderson pokušava da se usredsredi na karijeru. Ali, oseća se vrlo usamljeno, potrebna joj je nova veza. Kada sretne zgodnog Džeka Gilmena bez razmišljanja odlazi u njegov stan gde celu noć vode ljubav. Ujutru otkriva da je Džek nestao...

Režija. Talija Šajer. Igraju: Ali Šidi, Frederik Forest...

Ali Šidi

B-92 20.00

Gataka

Vinsent je jedan od poslednjih ljudi rođenih prirodnim putem. Zbog svoje genetičke nesavršenosti uskraćena mu je prilika da ostvari svoje snove i putuje u svemir. Zato zamenjuje identitet sa Džeromom, obogaljenim sportistom koji pripada genetičkoj eliti...

Režija: Endru Nikol. Igraju: Itan Houk, Uma Turman, Džad Lou...

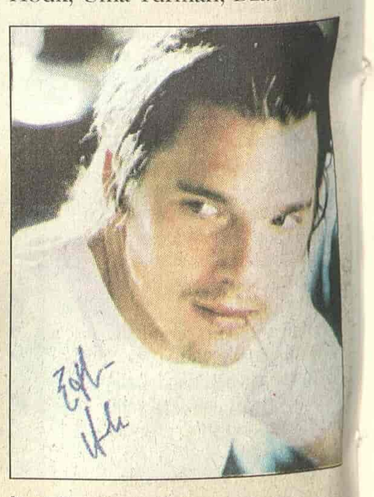

Itan Houk

Studio B 23.00

Istinska ljubav

Žan je kao studnet književnosti očaran i zaveden delima poznate književnice Margaret Diras. Opsesivno čita njene knjige i piše joj po nekoliko pisama svaki dan. Kada se napokon posle pet godina sretnu, izgledaće im kao da se oduvek znaju. Ni razlike u godinama, njegova nestrpljivost pa čak i njena suzdržanost neće ih sperčiti da žive i vole u sadašnjosti.

Režija: Rodrigo Garsia. Uloge: Žana Moro, Aymeric Demarigny, Didier Lesour, Tanya Lopert...

KABLOVSKA

HRT 1

17.50 SERIJA: Julija **20.05 SERIJA:** Čarolija **21.00** Boje turizma **22.20 FILM:** Samci **00.45 SERIJA:** Mućke **01.15 SERIJA:** Sikvest **02.00 SERIJA:** Voker teksaški rendžer

HRT 2

15.10 SERIJA: Hari i Hendersonovi **15.30 SERIJA:** ER **16.15 SERIJA:** Osam jednostavnih pravila **16.35 SERIJA:** Vupi **17.00 SERIJA:** Karen Sisko **19.10 SERIJA:** zvezdane staze **21.15** Fudbal: Hrvatska - Brazil **23.35 SERIJA:** Mućke **00.10 SERIJA:** Voker, teksaški rendžer **00.55 SERIJA:** Porodica Soprano

NOVA TV

11.10 SERIJA: Rubi **12.00 SERIJA:** Jelena **12.55 SERIJA:** Ciganke **14.30 SERIJA:** Mister Bin **15.05 SERIJA:** Nauči me voleti **16.00 SERIJA:** Ciganke **17.05 SERIJA:** Rubi **18.10 SERIJA:** Jelena **19.00 SERIJA:** 24 sata **20.00 SERIJA:** Mornarički istražitelji **21.00** Rijaliti šou: Bar **21.45 SERIJA:** Bumerang **23.40 SERIJA:** DŽ. E. G

Ričard Barton (TCM, 21.00)

HALLMARK

09.30 Kad smo odrasli **11.15** Misija spasa **13.00** Meklaudove ćerke **13.45** Detetovo zapomaganje **15.30** Orkestar iz Sendi Botoma **17.15** Kad smo odrasli **19.00** Meklaudove ćerke **20.00** Ford: Čovek i mašina **21.45** Džorđanino raskršće **22.45** Obraćaju mi se sa gospodine **00.30** Izdano poverenje

TCM

21.00 The Night of the iguana Ul: Richard Burton **23.00** The Sandpiper Ul: Elizabeth Taylor **00.55** Catlow Ul: Yul Brynner **02.35** Eye of the Devil Ul: David Niven **04.05** The Password is Courage Ul: Dirk Bogarde