ТВ, радио

ПРОГРАММА

САНКТ-ПЕТЕРБУРГСКИЕ ВЕДОМОСТИ

6 — 12 января

«1-Й КАНАЛ»:

7.00 **Новости.**
7.10 «Город мастеров» — х. ф.
8.35 «Бременские музыканты» — м. ф.
8.55 Слово пастыря.
9.10 Здоровье.
10.00 **Новости (с субтитрами).**
10.10 Смак.
10.30 Путешествия натуралиста.
11.00 Смехопанорама.
11.40 «Баламут» — х. ф.
13.20 «Чтобы помнили...». Мария Миронова.
14.00 **Новости (с субтитрами).**
14.15 Слабое звено.
15.10 В мире животных.
15.55 «Ералаш».
16.20 «Юнона» и «Авось». Киноверсия.
18.00 **Вечерние новости.**
18.15 «Москва слезам не верит» — х. ф.
21.00 **Время.**
21.30 «Сирота казанская» — х. ф.
23.00 — 2.00 Рождество Христово. Трансляция из храма Христа Спасителя.

«РОССИЯ»:

6.30 «Щелкунчик» — м. ф.
6.55 «Мэри Поппинс, до свидания!» — х. ф.
9.25 Сам себе режиссер.
10.20 Комната смеха.
11.20 «Джеки Чан» — м. ф.
12.00 «Анискин и Фантомас» — х. ф.
13.30 Вести (СПб).
13.45 Погода в доме (СПб).
14.00 **Вести.**
14.20 Концерт Олега Митяева в Кремле.
15.40 «Сибирский цирюльник» — х. ф.
19.00 Бенефис «Городка».
20.00 **Вести.**
20.25 **Вести (СПб).**
20.40 «Желтый карлик» — х. ф.
22.45 — 1.30 Рождество Христово. Торжественное Рождественское богослужение.

«НТВ»:

6.45 «Кощей Бессмертный» — х. ф.
7.50 «Жандарм женится» — х. ф.
8.00, 10.00, 11.00, 12.00, 13.00, 15.00 **Сегодня.**
8.05 «Жандарм женится» — х. ф. (продолжение).
9.25 Шар удачи.
9.55 Погода на завтра.
10.05 Кулинарный поединок. Рождественский стол.
11.05 «Квартирный вопрос». Кабинет для водителя трамвая.
12.05 Профессия — репортер. «Затерянный рай».
12.25 Служба спасения.
13.05 «Джек-снеговик» — х. ф.
14.55 Вкусные истории.
15.05 Своя игра.
16.00 **Сегодня.**
16.25 «Женский взгляд». Александр Абдулов.
17.00 **Сегодня.**
17.05 Шоу Елены Степаненко.
18.00 **Сегодня.**
18.05 «Фактор страха». Финал.
19.00 **Сегодня.**
19.25 «Послание в бутылке» — х. ф.
21.45 «Майкл» — х. ф.
23.30 — 2.00 «Старший сын» — х. ф. (1. 2).

«ПЕТЕРБУРГ»:

8.20 «Искрящаяся любовь» — т/с (138, 139).
9.50 «Веселое сновидение, или Смех и слезы» — х. ф. (1, 2).
12.00 Мистерия стиля.
12.35 «Трое в лодке, не считая собаки» — х. ф. (1, 2) (с/с).
14.45 Планета Петербург.
15.00 Альтов об Альтове.
15.40 Парадоксы истории. «Учитель веры» (с сурдопереводом).
16.10 «Шехерезада» — м. ф.
16.35 Люди в темном.
17.00 «Вечера в Политехническом». Авангард Леонтьев.
18.00 «Рождество Христово-2003». Праздничная трансляция торжественного богослужения из Казанского собора.
21.00 **Информ-ТВ.**
21.30 «Граф Монте-Кристо» — х. ф. (1, 2).
00.55 Журнал новостей недели («Немецкая волна»).
1.10 — 5.00 Синие страницы (СПб).

«СТС — 6-Й КАНАЛ»:

6.00 Музыкальная программа.
6.45 «Ночь перед Рождеством», «Щелкунчик» — м. ф.
8.00 «Новые приключения Лесси» — т/с.
8.30 «Когда зажигают елки» — м. ф.
9.00 «Табалуга» — м. ф.
9.30 «Флиппер и Лопака» — м. ф.
10.00 «Алекс и Алексис» — м. ф.
10.30 «Пуччини» — м. ф.
10.45 «Ник и Перри» — м. ф.
11.00, 17.30 Полшестого: ОСП-студия.
12.00 «Альф» — т/с.
13.00 «Изо всех сил» — х. ф.
15.00 Свидание вслепую.
16.00 Скрытая камера.
17.00 Мир компьютера.
18.55 «101 далматинец» — х. ф.
21.00 «Санта-Клаус» — х. ф.
23.00 Украинская лига-2002. 2-й полуфинал. КВН.
00.40 «Однажды в Рождество» — х. ф.
2.35 Парад роз.

«ТНТ — САНКТ-ПЕТЕРБУРГ»:

6.00 «Лето нашей тайны» — т/с (88).
6.50, 11.30 «Шехерезада» — м. ф.
7.15, 11.55 «Новый Дед Мороз» — м. ф.
7.40, 12.20 «Волшебный школьный автобус» — т/с.
8.05, 18.30 Удивительные животные-4. «Дворовые животные».
8.30 «Непридуманные истории»: «Джорджи Порджи» — х. ф. (заключительная серия).
9.00, 00.55 «Женщина-полицейский» — т/с (10).
9.55, 14.45, 2.35 О, счастливчик!
10.40 «Земля: последний конфликт-2» — т/с (2).
13.00, 14.30 ТВ-клуб.
13.30, 1.50 «Лус-Мария» — т/с (152).
15.30, 19.30, 00.05 Окна.
16.25 «Король обезьян» — х. ф. (1).
18.05, 23.50 Наши песни.
19.00 Шоу Бенни Хилла-7.
20.30 «Мистер Бин» — т/с (5).
21.00 Шоу Бенни Хилла-8.
21.30 «Доспехи бога»: «Операция «Кондор» — х. ф.
3.15 Доброй ночи.

«NBN»:

7.10 Программа TBN.
7.40 Отчего, почему?
8.30 Православная энциклопедия.
9.00, 15.25, 00.30 Афиша.
9.10, 15.35, 18.10 Стена.
9.15, 14.10, 00.00 Гранд-вояж.
9.40, 16.30, 18.20, 20.55, 23.55 Прогноз погоды и самочувствия.
9.45 Наш сад.
10.00 «Москвы почетный гражданин». Алексий II.
10.25 Рыболов.
11.00, 14.00, 23.45 **События.**
11.15 «Гардемарины, вперед!» — х. ф. (1, 2).
14.40 На линии огня.
14.55 Очевидное-невероятное.
15.45 Здорово.
16.15 Словесный портрет.
16.40 «Пробуждение» — х. ф.
18.25 «Вас ожидает гражданка Никанорова» — х. ф.
20.00 Момент истины.
21.05 «Рубин Каира» — х. ф.
22.55 Чемпионат России по хоккею. ЦСКА — «Локомотив». Передача из ЛДС ЦСКА.
00.40 «Голубая бездна» — х. ф.

«25-Й — 7 ТВ»:

6.00 Западная трибуна. Чемпионат Испании по футболу.
8.00, 10.45, 13.45, 16.45, 19.45, 23.00 **Новости.**
8.15 Стадион на крыше.
8.30 Физкульт.
9.00 Веселые старты.
9.30 «Легенда о затерянном городе» — т/с.
11.00, 00.30 Ралли «Париж — Дакар».
11.50 Ледовое шоу Артура Дмитриева (1).
14.00 «Малыш» — х. ф.
15.50 Империя спорта.
17.00 Хоккей. Чемпионат России. ЦСКА — «Локомотив» (Ярославль). Прямая трансляция.
20.00, 4.05 Хоккейная компания.
20.30 «Нокаут». Новости профессионального бокса.
21.00 После пьедестала.
22.00, 4.30 Футбол. Кубок Англии. Обзор.
22.30, 5.00 Спорт-экстрим. «Горнолыжный кросс».
23.15, 5.30 К бою!
23.45 Фестиваль горных и приключенческих фильмов «Вертикаль».
1.00 «Ирония судьбы, или С легким паром!» — х. ф.

«ТВ-3 — РОССИЯ»:

6.30 Победоносный голос верующего.
7.00 «Ураганчики» — м. ф.
7.30 «Мумии возвращаются» — м. ф.
8.00 «Шерлок» — х. ф.
10.00 «Таинственный узник» — х. ф.
12.30 «На краю земли» — т/с.
13.30 «Любимая теща» — х. ф.
15.30 «Террористка» — х. ф.
17.30 «Мэдисон» — т/с.
19.00 «Шерлок Холмс и доктор Ватсон»: «Знакомство» — т/с.
20.55 Урожайная грядка.
21.00 «Ватель» — х. ф.
22.55 Sms-викторина.
23.00 Неприкосновенный запас.
23.30 «Присяжные» — х. ф.

«КУЛЬТУРА — 29-Й КАНАЛ»:

10.10 «Золотой пьедестал». Вадим Синявский.
10.40 «На подмостках сцены» — х. ф.
12.00 «Зима в Простоквашино» — м. ф.
12.20 ГЭГ.
12.35 На тему рождественской открытки.
13.05 «Внимание, черепаха!» — х. ф.
14.30 65-лет со дня рождения режиссера Л. Шепитько. «Разговор с Ларисой».
15.25 «Из жизни отдыхающих» — х. ф.
16.45 Магия кино.
17.15 Премьера. О. Богаев. «Комната смеха» — телеверсия спектакля Театра-студии под руководством О. Табакова. Режиссер К. Гинкас.
18.25 Святыни христианского мира. «Неопалимая Купина».
18.50 «Крокодил Гена», «Чебурашка идет в школу» — м. ф.
19.20 «Браависсимо!» — праздничная концертная программа.
20.15 «Женитьба Бальзаминова» — х. ф.
21.40 Оркестровая яма.
22.20 «Чайковский» — х. ф. (1, 2).

«36-Й — НЕВСКИЙ КАНАЛ»:

7.00, 16.00 Детский клуб: «Псы пожарные» — м. ф., «Одиссея» — т/с.
7.55 Урожайная грядка.
8.00, 20.30 Личное время.
8.30, 21.00 Шалуньи.
9.10 ZTV. Discostar.
10.00 «Провинциалка» — т/с.
11.00 Астроцентр «Ландра»: «Карты правду говорят».
11.30 «Тараканьи бега» — х. ф.
13.10 «Цыганка Аза» — х. ф.
15.15, 23.50 ZTV. Хит-мастер.
17.00 Неопознанные живые объекты.
17.30 «Шансон над Москвой-рекой» — концерт.
18.05 «Почем нынче ласковые» — концерт.
20.00 Рождественские мультфильмы.
21.30 Камера смеха.
22.00 «Одинокая женщина желает познакомиться» — х. ф.
00.30 — 6.20 ТВ чат. Infon.
6.20 — 7.00 Утрянка.

«РЕГИОНАЛЬНОЕ ТВ»:

6.30 Высочайшее прославление (TBN).
7.00 Музыкальный канал.
7.55 «МЭШ» — т/с (199).
8.25, 15.25 «Возвращение блудного попугая», «Приключения пингвиненка Лоло» — м. ф.
9.30 «Приключения Электроника» — х. ф. (2).
10.40 «Динотопия» — т/с (4).
11.35 «Кровавая волна» — х. ф.
13.30, 21.30 24.
13.45 Лотерея АвтоВАЗа.
13.55 «ДМБ» — т/с (4-я, заключительная, серия).
16.30 «Одиноким предоставляется общежитие» — х. ф.
18.25 Вокруг смеха: лучшее!
19.00 «Динотопия» — т/с (5).
19.55 «Футурама» — м. ф.
20.20 «Убойная сила-4» — т/с (1).
22.00 «Гангстеры и подгузники» — х. ф.
00.10 — 3.20 «Андрей Рублев» — х. ф.

«ТВС МОСКВА — 43-Й КАНАЛ»:

7.35 Музыка на канале.
7.50 «Обнаженная натура» — х. ф.
10.00 «Петр Великий» — т/с (3).
11.00, 15.00, 19.00 **Новости.**
11.30 История мирового мюзикла. Золотые хиты.
13.20 «Берегись, Ля Тур!» — х. ф.
15.30 «Розовая пантера» — х. ф.
17.40 «Противостояние» — т/с (1).
19.35 «Петр Великий» — т/с (4).
20.40 10 лет, которые потрясли нас (6).
20.55 «Очарованные луной» — х. ф.
22.55 — 1.45 Филипп Киркоров. «Вчера, сегодня, завтра и...».

«ОТВ — АСТВ»:

7.25, 14.10 «Черепашки-ниндзя» — м. ф.
7.50, 14.35 «Мэри Поппинс, до свидания!» — х. ф. (1).
9.00 «Снегурочка» — м. ф.
10.05 «Остров сокровищ» — х. ф. (1).
11.05 Телемагазин.
12.05 «Мальчик Николай, ставший святым» — м. ф.
12.40 «Замороженный» — х. ф.
15.40 «31 июня» — х. ф. (1, 2).
18.00 Преображение (1).
19.00 Воскресная школа для взрослых.
19.20 Музыкальная программа.
19.50, 00.40 «Приходи на меня посмотреть» — х. ф.
22.20 «Медведь» — х. ф.
23.10 — 3.00 «Высокий блондин в черном ботинке» — х. ф.

«MTV — МУЗЫКАЛЬНОЕ ТВ»:

Профилактика.
14.00 EMA. 10 лучших выступлений.
15.00 EMA-2002. В центре внимания.
15.30 EMA. Лучшее из-за сцены.
16.00 Пульс.
17.00 SMS-чарт.
18.00 EMA. История продолжается...
20.00 ru_zone.
21.00 Номинанты EMA'02. Россия.
21.30 EMA-2002. Русская версия.
23.30 Greatest Hits: номинанты EMA.
00.30 Party_zone.
1.30 2 x 1.

Редакция не несет ответственности за изменения в телепрограммах, которые произошли после подписания номера в печать.

анонсы анонсы анонсы анонсы анонсы анонсы

ХУДОЖЕСТВЕННЫЕ ФИЛЬМЫ

«Веселое сновидение, или Смех и слезы»
9.50, «Петербург»
Сказка о мальчике, попавшем в заколдованное королевство, которым правит печальный шахматный король. Режиссер И. Усов. В ролях: Г. Вицин, С. Крупенников, О. Попов. 1976.

«Таинственный узник»
10.00, «ТВ-3 — Россия»
Приключенческий фильм. Двое друзей — юнкеров одержимы идеей освободить Россию от тирании царя. Режиссер В. Гажиу. В ролях: Л. Гузеева, Д. Харатьян, А. Лазарев. 1986.

«Остров сокровищ»
10.05, «ОТВ — АСТВ»
Трехсерийный приключенческий фильм по роману Р. Стивенсона. Режиссер В. Воробьев. В ролях: Ф. Стуков, О. Борисов, В. Золотухин, Н. Караченцов, В. Стржельчик, О. Волкова. 1982.

«Гардемарины, вперед!»
11.15, «NBN»
Историко-приключенческий фильм о политических и любовных интригах русского двора времен Екатерины II. Режиссер С. Дружинина. В ролях: Д. Харатьян, С. Жигунов, В. Шевельков. 1987.

«Тараканьи бега»
11.30, «36-й — Невский канал»
Комедия. Главарь мафии, инсценировав самоубийство, бежит за границу под видом собственной вдовы. Режиссер Р. Гай. В ролях: В. Авилов, Д. Харатьян, М. Светин. 1991.

«Кровавая волна»
11.35, «Региональное ТВ»
Фильм ужасов. Ради съемок телевизионного шоу двум молодым серфингистам приходится демонстрировать свое искусство в опасной близости от кровожадных акул. Режиссер Д. Хикокс. В ролях: Э. Эдамос, С. Африка, М. Борленги. 2000.

«Баламут»
11.40, «1-й канал»
Комедия. Петя приезжает в Москву с мечтой окончить институт и наладить в своей деревне хозяйство. Режиссер К. Роговой. В ролях: В. Андреев, Н. Казначеева, Н. Денисов. 1978.

«Аниский и Фантомас»
12.00, «Россия»
Детектив. В деревне неизвестные в масках украли сумку с зарплатой колхозников. Режиссер В. Рапопорт. В ролях: М. Жаров, Л. Смирнова, Р. Ткачук. 1972.

«Трое в лодке, не считая собаки»
12.35, «Петербург»
Музыкальная комедия. Режиссер Н. Бирман. В ролях: А. Миронов, А. Ширвиндт, М. Державин. 1979.

«Джек-снеговик»
13.05, «НТВ»
Мелодрама. Бывший убийца, а теперь снеговик-трансформер наводит ужас на провинциальный городок. Режиссер М. Куни. В ролях: К. Эллпорт, С. Мэндел, У. Паркер. США, 1998.

«Внимание, черепаха!»
13.05, «Культура — 29-й канал»
Комедия. Однажды первоклассники решили испытать панцирь живой черепахи на прочность... Режиссер Р. Быков. В ролях: А. Ершов, А. Самотолкин, М. Мартиросян. 1970.

«Цыганка Аза»
13.10, «36-й — Невский канал»
Драма. Цыган Василь полюбил красавицу Галю. Забыв кочевую жизнь, родную мать и цыганку Азу, он решил ради Гали остаться в деревне. Режиссер Г. Кохан. В ролях: Л. Жемчужная, Е. Пономаренко, И. Крикунов. 1987.

«Берегись, Ля Тур!»
13.20, «ТВС Москва — 43-й канал»
Приключенческий фильм. В один ужасный день бродячий актер Ля Тур превратился сначала в героя, потом в дворянина, а затем в самого известного преступника Франции. Режиссер Ж. Ляпман. В ролях: Ж. Марэ, Э. Драго, Н. Тиллер. Франция, 1957.

«Любимая теща»
13.30, «ТВ-3 — Россия»
Мелодрама о женихе, который влюблен в свою будущую тещу... Режиссер Г. Аньон. В ролях: К. Денев, В. Линдон, М. Сейнер. Франция, 1999.

«Малыш»
14.00, «25-й — 7 ТВ»
Драма. В жизни боксера Джимми-малыша настал самый опасный день... Режиссер Д. Хэмилтон. В ролях: Д. Сомье, М. Камачо, Р. Стайгер. США, 1998.

«Из жизни отдыхающих»
15.25, «Культура — 29-й канал»
Трагикомедия. Внимание отдыхающих в Крыму обращено на двух немолодых людей — мужчину и женщину... Режиссер Н. Губенко. В ролях: Р. Адомайтис, Ж. Болотова, Г. Бурков. 1980.

«Террористка»
15.30, «ТВ-3 — Россия»
Ироническая мелодрама, герои которой — случайная гостья, лысеющий ловелас и милиция. Режиссер С. Раздорский. В ролях: В. Гафт, Е. Добровольская, В. Ильин. 1993.

«Розовая пантера»
15.30, «ТВС Москва — 43-й канал»
Комедия. Неуловимый грабитель собирается украсть «Розовую пантеру» — самый большой в мире бриллиант... Режиссер Б. Эдвардс. В ролях: П. Селлерс, Д. Нивен, К. Кардинале. США, Англия, 1964.

«Сибирский цирюльник»
15.40, «Россия»
Драма. Последние годы правления Александра III. Американский авантюрист Маккэрен пытается продать в Россию самоходную чудо-лесопилку «Сибирский цирюльник». Режиссер Н. Михалков. В ролях: О. Меньшиков, Д. Ормонд, М. Башаров. 1998.

«31 июня»
15.40, «ОТВ — АСТВ»
Двухсерийный мюзикл по мотивам повести Дж. Б. Пристли. Режиссер Л. Квинихидзе. В ролях: Н. Трубникова, Н. Еременко-мл., В. Зельдин, В. Этуш. 1978.

«Король обезьян»
16.25, «ТНТ — Санкт-Петербург»
Двухсерийный фантастический фильм. Во время археологической экспедиции в Китай ученому Нику явилась прекрасная богиня. Режиссер П. Макдональд. В ролях: Т. Гибсон, Р. Вонг. США, Германия, 2000.

«Желтый карлик». Фильм показывает канал «Россия».

«Одиноким предоставляется общежитие»
16.30, «Региональное ТВ»
Мелодрама. Режиссер С. Самсонов. В ролях: Н. Гундарева, А. Михайлов, Т. Семина. 1983.

«Пробуждение»
16.40, «NBN»
Психологическая драма о жизни подростка, у которого не клеятся отношения с девушками... Режиссер Н. Шеамалан. В ролях: Д. Лири, Д. Делайни, Р. Лоджиа. США, 1997.

«Москва слезам не верит»
18.15, «1-й канал»
Драма. По-разному сложились судьбы трех подруг, живших в одном рабочем общежитии. Режиссер В. Меньшов. В ролях: В. Алентова, И. Муравьева, Р. Рязанова, А. Баталов. 1979.

«101 далматинец»
18.55, «СТС — 6-й канал»
Семейная комедия. Модельер и программист знакомятся в парке, где они выгуливают своих далматинцев... Режиссер С. Херек. В ролях: Г. Клоуз, Д. Дэниелс, Д. Ричардсон. США, 1996.

(Окончание на 16-й стр.)

Вторник, 7 января

телевидение

«1-Й КАНАЛ»:

Рождество Христово
7.00 Новости.
7.10 «Даниил — князь Галицкий» — х. ф.
8.55 «По следам Бременских музыкантов» — м. ф.
9.15 Дог-шоу.
10.00 Новости (с субтитрами).
10.10 Непутевые заметки.
10.30 Пока все дома.
11.05 Властелин вкуса.
11.55 «Московские каникулы» — х. ф.
13.35 Папин «Ералаш».
14.00 Новости (с субтитрами).
14.15 Поле чудес.
15.15 Клуб путешественников.
15.55 «Ералаш».
16.10 «Сказ про то, как царь Петр арапа женил» — х. ф.
18.00 Вечерние новости.
18.15 Максим Галкин, Ефим Шифрин, Елена Степаненко, Ян Арлазоров в концертной программе «Кубок юмора».
21.00 «Русские в городе ангелов» — х. ф.
22.55 «Машина времени». Лучшие песни. Концерт в «Олимпийском».
00.55 — 2.25 «Миленький ты мой...» — х. ф.

«РОССИЯ»:

6.40 «Приходи на каток», «Мисс Новый год» — м. ф.
6.55 «Руслан и Людмила» — х. ф.
9.25 Вера, надежда, любовь.
10.20 «В поисках приключений». Рождественский выпуск.
11.20 «Джеки Чан» — м. ф.
12.00 «Анискин и Фантомас» — х. ф.
13.30 Вести (СПб).
13.45 Погода в доме (СПб).
14.00 Вести.
14.20 Поздравление Патриарха Московского и всея Руси Алексия II.
14.30 «Дикарка» — х. ф.
16.25 Кубок юмора-2003.
19.00 Бенефис «Городка».
20.00 Вести.
20.25 Вести (СПб).
20.40 Алла Пугачева. «Рождественские встречи XX века».
23.30 — 1.41 «Танцуй со мной» — х. ф.

«НТВ»:

6.50 «Василиса Прекрасная» — х. ф.
8.00, 10.00, 11.00, 12.00, 13.00, 15.00 Сегодня.
8.05 «Жандарм и инопланетяне» — х. ф.
9.35 Путешествия натуралиста.
10.05 Погода на завтра.
10.10 Фактор страха.
11.05 Растительная жизнь. Александр Беляев.
11.35 Вы будете смеяться!
12.05 За гранью возможного. «Прыжок в бездну».
13.05 «Гараж» — х. ф.
14.55 Вкусные истории.
15.05 Своя игра.
16.00 Сегодня.
16.20 Истории охотника за крокодилами.
16.45 Принцип домино. «Особенности национального застолья».
17.00 Сегодня.
17.05 Принцип домино (продолжение).
18.00 Сегодня.
18.05 Один за всех.
19.00 Сегодня.
19.25 «Башмачник» — х. ф.
21.20 «1941» — х. ф.
23.25 «Воры» — т/с.
00.10 — 1.40 «34-й скорый» — х. ф.

«ПЕТЕРБУРГ»:

8.05 Вестник православия.
8.20 «Искрящаяся любовь» — т/с (140, 141).
10.00 Детский фестиваль искусств «Арт-круиз-2003».
10.30 «По семейным обстоятельствам» — х. ф. (1, 2) (с/с).
12.50 Мир поет о Рождестве.
13.50 «Тень, или Может быть, все обойдется» — х. ф. (1, 2) (с/с).
16.10 «Шехерезада» — м. ф.
16.35 Люди в темном.
17.00 «Рождественская песнь» — м. ф.
17.55 Телемагазин.
18.25 Показывает ЛОТ: «Новости вечером», «Лики времени», «Регион».
19.30 Информ-ТВ.
20.00 «Ангелы здесь не живут» — х. ф.
21.45 Рождественская классика.
22.40 «Курочка Ряба» — х. ф.
00.40 Место действия — Германия («Немецкая волна»).
1.10 — 2.00, 6.00 — 7.00 Синие страницы (СПб).

«СТС — 6-Й КАНАЛ»:

6.00 Музыкальная программа.
6.30 «Семь воронов» — х. ф.
8.00 «Новые приключения Лесси» — т/с.
8.30 «Летучий корабль» — м. ф.
9.00 «Лапиш — маленький башмачник» — м. ф.
9.30 «Флиппер и Лопака» — м. ф.
10.00 «Просто Норман» — м. ф.
10.30 «Пуччини» — м. ф.
10.45 «Ник и Перри» — м. ф.
11.00 «101 далматинец» — х. ф.
13.00 «Снегурочка» — м. ф.
14.15 «Царевна-лягушка» — м. ф.
15.00 «Бесконечная история» — х. ф.
17.00 Танцкласс.
17.15 Большой экран.
17.30 Скрытая камера.
18.30 Осторожно, Модерн-2!
19.00 «Король Ральф» — х. ф.
21.00 «Рождество семейки придурков» — х. ф.
23.00 Полшестого.
23.30 Черно-белое.
00.25 «Подарок от Санта-Клауса» — х. ф.
2.05 «Большой Джейк» — х. ф.

«ТНТ — САНКТ-ПЕТЕРБУРГ»:

6.00 «Лето нашей тайны» — т/с (89).
6.50, 11.30 «Шехерезада» — м. ф.
7.15, 11.55 «Новый Дед Мороз» — м. ф.
7.40, 12.20 «Волшебный школьный автобус» — т/с
8.05, 18.30 Удивительные животные-4. «Животные-помощники».
8.30 Фантастические существа. «Ночные чудовища».
9.00, 00.35 «Женщина-полицейский» — т/с (11).
9.55, 14.45, 2.15 О, счастливчик!
10.40 «Земля: последний конфликт-2» — т/с (3).
13.00, 14.30 ТВ-клуб.
13.30, 1.30 «Лус-Мария» — т/с (153).
15.30, 19.30, 23.45 Окна.
16.25 «Король обезьян» — х. ф. (2).
18.05, 23.30 Наши песни.
19.00 Шоу Бенни Хилла-8.
20.30 «Мистер Бин» — т/с (6).
21.00 Шоу Бенни Хилла-9.
21.30 «Футболист» — х. ф.
2.55 Доброй ночи.

«NBN»:

7.05 Радость музыки (TBN).
7.35 Отчего, почему?
8.30 АБВГДейка.
9.00, 14.15, 17.45 Афиша.
9.10, 14.25, 17.55 Стена.
9.15, 14.45, 18.35 Гранд-вояж.
9.45, 14.35, 22.05 Прогноз погоды и самочувствия.
9.50 «Снежная королева» — м. ф.
11.00, 14.00, 23.50 События.
11.15 С Рождеством Христовым! Поздравление Патриарха Московского и всея Руси Алексия II.
11.25 «Гардемарины, вперед!» — х. ф. (3, 4).
15.15 Конкордия представляет...
15.45, 18.05, 1.45 Импульс.
16.00 Великая Рождественская вечерня из храма Христа Спасителя.
19.05 Академия вкуса.
19.30 Шире круг.
22.10 «Баловень удачи» — х. ф.
00.00 «Подарок» — х. ф.

«25-Й — 7 ТВ»:

6.00 Хоккей. Чемпионат России. ЦСКА — «Локомотив» (Ярославль).
8.00, 10.45, 13.45, 16.45, 19.45, 23.00, 3.45, 4.45 Новости.
8.15 Стадион на крыше.
8.30 Мой чемпион.
9.00 Веселые старты.
9.30 «Легенда о затерянном городе» — т/с.
11.00, 00.30 Ралли «Париж — Дакар».
11.50 Ледовое шоу Артура Дмитриева (2).
14.00 «Любовь или деньги» — х. ф.
16.00, 5.30 «Это НБА». Специальный выпуск.
17.00 «3 секунды... 30 лет спустя». Олимпиада-72. Баскетбол. Мужчины. Финал. СССР — США.
20.00, 1.00 Открытый корт.
20.30 «Самый сильный человек». Передача из Швеции.
21.30, 1.30 Русское поле «Спартака».
22.00, 2.00 Мототриал. Чемпионат мира в закрытых помещениях. Передача из Малайзии.
23.15 Конный спорт. Конкур. Серия «Райдерз тур». «Гран-при» Мюнхена». Передача из Германии.
3.00 ДвиЖЖение.

«ТВ-3 — РОССИЯ»:

6.30 Победоносный голос верующего.
7.00 «Ураганчики» — м. ф.
7.30 «Мумии возвращаются» — м. ф.
8.00 «Шерлок Холмс и доктор Ватсон»: «Знакомство» — т/с.
9.30 «Ватель» — х. ф.
12.30 «На краю земли» — т/с.
13.30 «Террористка» — х. ф.
15.30 «Все возможно, детка» — х. ф.
17.30 «Мэдисон» — т/с.
19.00 «Шерлок Холмс и доктор Ватсон»: «Кровавая надпись» — т/с.
20.55 Урожайная грядка.
21.00 «Большая прогулка» — х. ф.
22.50 Как научиться зарабатывать деньги.
22.55 Sms-викторина.
23.30 «Любимая теща» — х. ф.

«КУЛЬТУРА — 29-Й КАНАЛ»:

10.10 «Чудотворец» — м. ф.
11.40 Мой цирк.
12.05 Недлинные истории.
12.20 «Чиполлино/Cipollino» — х. ф.
13.40 Киноконцерт.
14.05 А. Цагарели. «Ханума» — спектакль Академического Большого драматического театра (Санкт-Петербург). Режиссер Г. Товстоногов.
16.25 Кто там...
16.55 «Золушка» — х. ф.
18.25 Святыни христианского мира. «Дары волхвов».
18.55 В. Беллини. Опера «Норма». Трансляция из Государственного академического Большого театра России.
22.20 «Забытая мелодия для флейты» — х. ф.
00.25 Гомоза.

«36-Й — НЕВСКИЙ КАНАЛ»:

7.00, 16.00 Детский клуб: «Псы пожарные» — м. ф., «Одиссея» — т/с.
7.55 Урожайная грядка.
8.00 Личное время.
8.30, 21.00 Шалуньи.
9.10, 15.15 ZTV. Mysinfo.
10.00 «Провинциалка» — т/с.
11.00, 17.00 Неопознанные живые объекты.
11.30 «По улицам комод водили» — х. ф.
13.10 «Ариэль» — х. ф.
17.30 Мультфильмы.
18.05 «Любовный напиток № 9» — х. ф.
20.00 Рождественские мультфильмы.
20.30 Город солнца.
20.45 Гламур.
21.30 Концерт, посвященный награждению лауреатов Нобелевской премии.
23.15 Камера смеха.
00.10 Зона риска. Служба спасения.
00.25 Микс-новости.
00.45 — 2.00 ТВ чат. Infon.

«РЕГИОНАЛЬНОЕ ТВ»:

6.30 Путешествие в прошлое (TBN).
7.00 Музыкальный канал.
7.55 «МЭШ» — т/с (223).
8.25, 15.00 «Приключения пингвиненка Лоло» — м. ф.
9.20 «Приключения Электроника» — х. ф. (3).
10.30 «Динотопия» — т/с (5).
11.25 «Гангстеры и подгузники» — х. ф.
13.30, 21.30 24.
13.45 «Убойная сила-4» — т/с (1).
15.55 «Мимино» — х. ф.
18.00 Вокруг смеха: лучшее!
19.00 «Динотопия» — т/с (6-я, заключительная, серия).
19.55 «Футурама» — м. ф.
20.20 «Убойная сила-4» — т/с (2).
22.00 «Моя мачеха — инопланетянка» — х. ф.
00.20 — 3.00 Алла Пугачева. Избранное.

«ТВС МОСКВА — 43-Й КАНАЛ»:

7.50, 1.00 Музыка на канале.
8.05 «Гарфилд и его друзья» — м. ф.
8.30 «Витрина» — х. ф.
10.00 «Петр Великий» — т/с (4).
11.00, 15.00, 19.00 Новости.
11.25 Памяти академика В. П. Глушко. «Конструктор Глушко и его время» (1).
12.00 «Знахарь» — х. ф.
14.20 Публичные люди.
15.30 «Возвращение «Розовой пантеры» — х. ф.
17.45 «Противостояние» — т/с (2).
19.35 «Петр Великий» — т/с (5).
20.40 10 лет, которые потрясли нас (7).
21.00 «Президент и его внучка» — х. ф.
23.00 — 1.40 «Цветок моей тайны» — х. ф.

«ОТВ — АСТВ»:

7.25, 14.00 «Черепашки-ниндзя» — м. ф.
7.50, 14.25 «Мэри Поппинс, до свидания!» — х. ф. (2).
9.10 «Рождественская сказка», «Приключения кузнеца Вакулы» — м. ф.
9.35 Счастливого пути!
9.50 «Остров сокровищ» — х. ф. (2).
11.00 Телемагазин.
12.00, 19.20 Музыкальная программа.
12.30 «Человек-оркестр» — х. ф.
15.45 «Собака на сене» — х. ф. (1, 2).
18.00 Преображение (2).
19.00 Воскресная школа для взрослых.
19.35 «Чуча», «Как ежик и медвежонок встречали Новый год» — м. ф.
20.20, 1.35 «С точки зрения ангела» — х. ф.
21.45 «Тариф на лунный свет» — х. ф.
23.25 Музыка на канале.
23.50 «Возвращение высокого блондина» — х. ф.
1.05 — 2.45 «Шурики» — т/с.

«MTV — МУЗЫКАЛЬНОЕ ТВ»:

6.00, 7.30 Акселератор.
6.30 Утренняя ru_zone.
9.00 Ты увидел это первым на «MTV».
11.00 Красавицы и красавцы на «MTV».
12.00, 20.00 Ru_zone.
13.00, 16.45 2 x 1.
13.15, 16.00 Пульс.
14.00 Тотальное шоу. Новогодний спецвыпуск.
17.00 SMS-чарт.
18.00 Самые-самые-2002.
21.00 Лучшие выступления на церемониях «MTV».
22.00 Greatest Hits.
23.00 5 Nights Stand Live: Garbage.
00.00 Party_zone.
1.00 Бессонница.

анонсы анонсы анонсы анонсы анонсы анонсы

«Дикарка». В кадре из фильма — Сергей Шакуров и Дарья Мороз. «Россия».

ХУДОЖЕСТВЕННЫЕ ФИЛЬМЫ

«Даниил — князь Галицкий»
7.10, «1-й канал»
Историческая драма о талантливом военачальнике князе Даниле. Режиссер Я. Лупий. В ролях: И. Гаврилюк, Э. Романов, Б. Ступка. 1987.

«Жандарм и инопланетяне»
8.05, «НТВ»
Комедия. Жандарм Крюшо становится очевидцем появления в окрестностях Сан-Тропе... инопланетного корабля. Режиссер Ж. Жиро. В ролях: Л. де Фюнес, М. Галабрю, М. Риш. Франция, Италия, 1978.

«Витрина»
8.30, «ТВС Москва — 43-й канал»
Музыкальная комедия. В день важного экзамена Варя оказалась запертой в стеклянной витрине супермаркета. Режиссеры: А. Мармонтов, Д. Иванов. В ролях: Ф. Бондарчук, О. Железняк, В. Толоконников. 2000.

«Ватель»
9.30, «ТВ-3 — Россия»
Историческая драма. Людовик XIV собирается провести несколько дней в поместье принца Кондэ... Режиссер Р. Жоффэ. В ролях: Ж. Депардье, У. Турман, Т. Рот. Франция, 2000.

«По улицам комод водили»
11.30, «36-й — Невский канал»
Киноальманах, состоящий из сатирических новелл. Режиссеры: М. Генин, Н. Ковальский. В ролях: Л. Куравлев, В. Тихонов, А. Демьяненко, Е. Весник. 1978.

«Московские каникулы»
11.55, «1-й канал»
Комедия. Молодая богатая итальянка, чьи предки когда-то покинули Россию, приезжает в Москву и влюбляется здесь в интеллигента, подрабатывающего частным извозом. Режиссер А. Сурикова. В ролях: Л. Ярмольник, Ирина Селезнева. 1995.

«Знахарь»
12.00, «ТВС Москва — 43-й канал»
Двухсерийная мелодрама. Знаменитый хирург потерял память и оказался на улице. Режиссер Е. Гоффман. В ролях: Е. Биньчинский, А. Дымна, Т. Стокингер. Польша, 1981.

«Гараж»
13.05, «НТВ»
Сатирическая комедия, герои которой — члены гаражного кооператива. Режиссер Э. Рязанов. В ролях: Л. Ахеджакова, Г. Бурков, А. Мягков. 1979.

«Ариэль»
13.10, «36-й — Невский канал»
Фантастический фильм по мотивам романа А. Беляева. Режиссер Е. Котов. В ролях: У. Вейспал, О. Кабо, А. Каширский. 1992.

«Тень, или Может быть, все обойдется»
13.50, «Петербург»
Музыкальная сказка. Ученый влюбился в принцессу, но собственная тень убеждает его забыть об этой девушке. Режиссер М. Козаков. В ролях: К. Райкин, М. Неелова, М. Дюжева. 1991.

«Любовь или деньги»
14.00, «25-й — 7 ТВ»
Комедия. Двое влюбленных, участвующих в телеигре, стоят перед выбором: получить деньги или остаться с любимым. Режиссер Т. Хью. В ролях: С. Плешет, Д. Джерерд. США, 1998.

«Дикарка»
14.30, «Россия»
Драма. Стареющий помещик полюбил юную красавицу из соседнего имения... Режиссер Ю. Павлов. В ролях: С. Шакуров, Д. Мороз, Н. Усатова. 2001.

«Все возможно, детка»
15.30, «ТВ-3 — Россия»
Комедия. Успешной семейной паре не хватает только одного — ребенка. Режиссер Б. Элтон. В ролях: Х. Лори, Д. Ричардсон, Т. Холландер. Англия, 2000.

«Возвращение «Розовой пантеры»
15.30, «ТВС Москва — 43-й канал»
Комедия. Из музея похищен самый крупный в мире бриллиант «Розовая пантера». На месте преступления оставлена перчатка с монограммой «F» — фирменный знак вора Фантома. Режиссер Б. Эдвардс. В ролях: П. Селлерс, К. Палмер, К. Шелл. США, Англия, 1975.

«Собака на сене»
15.45, «ОТВ — АСТВ»
Двухсерийный музыкальный фильм по одноименной комедии Лопе де Вега. Режиссер Я. Фрид. В ролях: М. Терехова, М. Боярский, А. Джигарханян. 1977.

«Мимино»
15.55, «Региональное ТВ»
Лирическая комедия. В далеком горном селении живет летчик. Работает он на грузовых перевозках, но мечтает о штурвале большого лайнера, и уезжает в Москву. Режиссер Г. Данелия. В ролях: В. Кикабидзе, Ф. Мкртчян, Е. Проклова. 1977.

«Сказ про то, как царь Петр арапа женил»
16.10, «1-й канал»
Сказ про то, как любимый арап Петра Великого влюбился в дворянскую дочь... Режиссер А. Митта. В ролях: В. Высоцкий, А. Петренко, И. Мазуркевич. 1976.

«Золушка»
16.55, «Культура — 29-й канал»
Новая экранизация сказки Ш. Перро о бедной девушке, которую обижают злая мачеха и сестры. Режиссер Б. Кидрон. В ролях: Л. Панч, Д. Уорнер, Д. Биркин. Англия, 2000.

«Любовный напиток № 9»
18.05, «36-й — Невский канал»
Комедия. Два биохимика изобрели любовный напиток и решили испробовать его на животных. Режиссер Д. Лунер. В ролях: Т. Донован, С. Баллок. США, 1991.

«Король Ральф»
19.00, «СТС — 6-й канал»
Комедия. Британский престол остается без хозяина. На трон может претендовать только один человек королевской крови — тапер из Лас-Вегаса. Режиссер Д. Уорд. В ролях: Д. Гудман, П. О'Тул, К. Кодури. США, 1991.

«Башмачник»
19.25, «НТВ»
Комедия. На фоне Москвы нового тысячелетия с ее бизнес-центрами и живописными помойками продавец обувного магазина «башмачник» Горохов выпутывается из самых невероятных ситуаций. Режиссер А. Зеленков. В ролях: С. Фурман, С. Горобенко, В. Толстоганова. 2001.

«Ангелы здесь не живут»
20.00, «Петербург»
Триллер. Много лет Майклу не дает покоя исчезновение брата-близнеца, и он решает заняться поисками. Режиссер П. Коуд. В ролях: Д. Эшбрук, К. Розерфорд, К. Вауэр. США, 1999.

«С точки зрения ангела»
20.20, 1.35, «ОТВ — АСТВ»
Эксцентрическая комедия. Некий гражданин пытается продать жилплощадь в канун Нового года. Режиссер М. Ганапольский. В ролях: Р. Маркова, Н. Селезнева, В. Талызина. 2000.

«Русские в городе ангелов»
21.00, «1-й канал»
Премьера сериала. Директор турагентства с деньгами клиентов скрывается в Мексике... Режиссер Р. Нахапетов. В ролях: Р. Нахапетов, Л. Дэвис, Ш. Янг. США, Россия, 2002.

«Рождество семейки придурков»
21.00, «СТС — 6-й канал»
Комедия. Семейку ждет неспокойное Рождество. К ним в гости едет целый полк родственников. Режиссер Д. Чечик. В ролях: Ч. Чейз, Б. Д'Анджело, Р. Куэйд. США, 1994.

«Большая прогулка»
21.00, «ТВ-3 — Россия»
Комедия. Английские летчики выпрыгивают с парашютами из подбитого бомбардировщика, договариваясь встретиться через некоторое время в турецкой бане. Режиссер Ж. Ури. В ролях: Бурвиль, Л. де Фюнес, К. Брук. Франция, 1966.

«Президент и его внучка»
21.00, «ТВС Москва — 43-й канал»
Трагикомедия. Накануне Нового 1987 года в роддоме разлучили двух сестер-близняшек. Режиссер Т. Кеосаян. В ролях: О. Табаков, Н. Михалкова, В. Ильин. 1999.

«1941»
21.20, «НТВ»
Комедия. Японцы, совершив вероломное нападение на военно-морскую базу США в Перл-Харборе, решили развить успех и разбомбить Голливуд... Режиссер С. Спилберг. В ролях: Д. Экройд, Дж. Белуши, Н. Битти. США, 1979.

«Футболист»
21.30, «ТНТ — Санкт-Петербург»
Триллер. Тренер футбольной команды убеждается, что на результаты матчей влияют владельцы подпольного тотализатора. Он решает разоблачить преступников. Режиссер А. Гордон. В ролях: В. Гафт, В. Химчев, Е. Лазарев. 1990.

«Тариф на лунный свет»
21.45, «ОТВ — АСТВ»
Любовная комедия. Режиссер Р. Хюттнер. В ролях: Г. Стивенс, Т. Бергманн, Я. Табатабаи. Германия, 2001.

«Моя мачеха — инопланетянка»
22.00, «Региональное ТВ»
Комедия. Инопланетянка выходит замуж за эксцентричного астронома. Его дочь не может привыкнуть к странным привычкам космической мачехи. Режиссер Р. Бенджамин. В ролях: Д. Экройд, К. Бейсингер, Д. Ловитс. США, 1988.

(Окончание на 16-й стр.)

телевидение

«1-Й КАНАЛ»:

6.00 Телеканал «Доброе утро».
9.00 **Новости.**
9.15 Жди меня (с сурдопереводом).
10.05 «Приключения Электроника» — х. ф. (1).
11.35 Дисней-клуб: «Ллойд в космосе».
12.00 **Новости (с субтитрами).**
12.15 «Сирота казанская» — х. ф.
13.45 «Ералаш».
14.00 Новый день. «Гении и злодеи».
14.30 Новый день. «Крылья».
15.00 **Новости (с субтитрами).**
15.15 «Повелитель бурь» — х. ф.
17.00 Большая стирка.
18.00 **Вечерние новости.**
18.25 Шутка за шуткой.
19.00 «Земля любви, земля надежды» — т/с.
20.00 Русская рулетка.
21.00 **Время.**
21.35 «Роман с камнем» — х. ф.
23.35 **Ночное «Время».**
23.50 Новый день. Искатели. «Ноев ковчег».
00.20 Новый день. «Русский экстрим».
00.50 Апология.
1.55 — 2.55 «Судья в ловушке» — х. ф. (1).

«РОССИЯ»:

5.45 — 8.45 Доброе утро, Россия!
6.15, 7.15 Пестрые новости (СПб).
6.45, 8.15 Вести-пресса (СПб).
7.45, 8.35 Вести (СПб).
8.45 «Танцуй со мной» — х. ф.
11.00 **Вести.**
11.20 «Джеки Чан» — м. ф.
12.00 «И снова Анискин» — х. ф.
13.30 «Святая обитель» — д. ф.
13.30 **Вести (СПб).**
13.45 Погода в доме (СПб).
14.00 **Вести.**
14.20 Что хочет женщина.
15.15 «Д'Артаньян и три мушкетера» — х. ф.
17.00 **Вести.**
17.20 Рио-рита (СПб).
17.35 Свобода слова (СПб).
18.20 **Вести (СПб).**
18.40 Вести-спорт (СПб).
18.50 Бенефис «Городка».
19.50 Спокойной ночи, малыши!
20.00 **Вести.**
20.35 **Вести (СПб).**
20.55 «Леди бомж» — т/с.
21.50 «Дневник убийцы» — т/с.
22.40 Вести. Дежурная часть.
23.00 «Дублер» — х. ф.
00.40 Дорожный патруль.
00.50 — 1.44 Горячая десятка.

«НТВ»:

6.00, 6.30, 7.00, 7.30, 8.00 Сегодня.
6.10, 6.35, 7.10, 7.35, 8.10 Утро на «НТВ».
8.30 **Сегодня (СПб).**
9.00 «Улицы разбитых фонарей» — т/с.
10.00 **Сегодня (СПб).**
10.25 Погода на завтра.
10.30 Растительная жизнь. Александр Беляев.
11.00 **Сегодня.**
11.05 Кулинарный поединок. Рождественский стол.
10.00 **Сегодня (СПб).**
12.05 «34-й скорый» — х. ф.
13.30 «Преступление и наказание» — д. ф.
14.00, 17.00 Сегодня (СПб).
14.05 «Женский взгляд». Александр Абдулов.
14.35 «Она написала убийство» — т/с.
15.00, 16.00, 18.00 Сегодня.
15.35 Принцип домино. «Путь к сердцу мужчины».
17.05 «Мания величия» — х. ф.
19.00 **Сегодня.**
19.30 «Гангстерские войны»: «Возвращение терминатора».
20.25 «Улицы разбитых фонарей»: «Блюз осеннего вечера» — т/с.
21.35 Профессия — репортер. «На краю земли».
22.00 Сегодня вечером.
22.35 «Смерть ей к лицу» — х. ф.
00.35 — 2.10 «Воры» — т/с.

«ПЕТЕРБУРГ»:

7.00 Показывает ЛОТ: «Новости», «Регион».
8.00 Новое утро (СПб).
10.05 «Вокруг света за 80 дней» — м. ф. (СПб).
11.10 Телемагазин (СПб).
12.10 Планета Петербург (СПб).
12.30 **Информ-ТВ.**
12.40 «ВОТ» (Вопрос — Ответ).
13.25 «И снова Анискин» — х. ф. (1).
15.00 Открытие фестиваля «Площадь Искусств». Ю. Темирканов, Е. Кисин.
15.30 **Информ-ТВ (с сурдопереводом).**
15.45 ТСБ.
16.10 «Приключения принцессы Нери» — м. ф.
16.35 Люди в темном.
17.00 «ОБЖ, или Оранжевые Бьют Желтых» — т/с.
17.30 Детские новости.
17.40 Забавная семейка.
17.55 Телемагазин.
18.25 Показывает ЛОТ: «Новости вечером», «Профсоюзы — век XXI», «Учись управлять собой».
19.30 **Информ-ТВ.**
20.00 Специальный репортаж. «Дары волхвов».
20.10 «Спрут-5» — т/с (7).
21.25 ТСБ.
21.50 «Люди и страсти». Вадим Фиссон.
22.30 **Информ-ТВ.**
23.00 «Дисбат» — х. ф.
00.45 Авто-Питер.
1.15 — 3.25, 5.30 — 7.00 Синие страницы (СПб).

«СТС — 6-Й КАНАЛ»:

6.00 «Чак Финн» — т/с.
6.30, 13.35 «Петя и Красная Шапочка» — м. ф.
7.00, 14.05 «Приключения мультяшек» — м. ф.
7.30, 16.35 «Друзья» — т/с.
8.00, 19.35 «Зачарованные» — т/с.
8.55 Танцкласс. Мимоходом.
9.00 «Альф» — т/с.
9.30 «Зена — королева воинов» — т/с.
10.30 «Бесконечная история» — х. ф.
12.30, 17.35 Девичьи слезы.
13.30, 19.30, 23.30 Смотри кино.
14.35 «Новый Бэтмен» — м. ф.
15.05 «Лига справедливости» — м. ф.
15.35 «Пляжный патруль» — т/с.
17.05, 23.35 Полшестого: «Ускоренная помощь» — т/с.
18.35 Осторожно, Модерн-2!
19.05, 23.05 Детали.
20.35 «Ракетчик» — х. ф.
00.05 «Детектив и привидение» — х. ф.
1.00 Танцкласс. Мимоходом.
1.05 Большой экран.
1.20 Медовый месяц.
2.05 «Зена — королева воинов» — т/с.
2.50 «Внутренний страх» — х. ф.

«ТНТ — САНКТ-ПЕТЕРБУРГ»:

6.00 «Лето нашей тайны» — т/с (90).
7.00 Молодежный телеканал.
9.00, 1.10 «Женщина-полицейский» — т/с (12).
9.55, 14.45, 2.50 О, счастливчик!
10.40 «Земля: последний конфликт-2» — т/с (4).
11.30 «Шехерезада» — м. ф.
11.55 «Новый Дед Мороз» — м. ф.
12.20 «Волшебный школьный автобус» — т/с.
13.00, 14.30 ТВ-клуб.
13.30, 2.05 «Луc-Мария» — т/с (154).
15.30, 19.30, 00.20 Окна.
16.25 «Футболист» — х. ф.
18.05, 23.30 Наши песни.
18.30 Удивительные животные-4. «Удивительные животные всего мира».
19.00 Шоу Бенни Хилла-9.
19.25, 21.25, 23.25 Прогноз погоды «Завтречко».
20.30 «Мистер Бин» — т/с (7).
21.00 Шоу Бенни Хилла-10.
21.30 «Переход» — х. ф.
23.40 Империя страсти.
3.25 Доброй ночи.

«NBN»:

6.00, 7.30 Настроение.
7.00 Дорога в небеса (TBN).
8.50, 10.35, 15.50, 19.50, 00.20 Прогноз погоды и самочувствия.
9.05 «Загадочная женщина» — т/с.
10.00, 13.30, 23.20 Гранд-вояж.
10.40 Телемагазин.
11.00, 14.00, 18.00, 22.00 События.
11.15 Телеканал «Дата».
12.20 «Подземелье драконов» — х. ф. (1).
13.10 Телемагазин.
14.15 «Инспектор Деррик» — т/с.
15.20 Путь к себе.
15.30, 18.15, 1.35 Афиша.
15.40, 19.40, 00.10 Мониторинг.
15.55, 18.25 Стена.
16.00 Невозможное возможно.
16.30 «Ну, погоди!» — м. ф.
16.45 «Без семьи» — т/с (1).
18.35 Импульс.
18.55 Осознание знания.
19.55 «Игра втемную» — х. ф.
21.40 Репортер.
22.40 Наша версия. Под грифом «Секретно».
23.50 **25-й час. События.**
00.25 «Иллюзия убийства» — т/с.
1.10 Синий троллейбус.
1.45 Мастерская Дрюппе.

«25-Й — 7 ТВ»:

6.00, 3.00 ДвиЖЖение.
6.45, 7.45, 8.45, 10.45, 13.45, 15.55, 19.45, 23.00, 3.45 Новости.
9.00 «Ни слова о футболе» — х. ф.
10.15 Футбол. Кубок Англии. Обзор.
11.00, 00.30 Ралли «Париж — Дакар».
11.30 Профессионалы ринга.
12.30 Мототриал. Чемпионат мира в закрытых помещенях.
14.00 Дневной марафон.
15.40 Интернет-тайм.
16.10 Биатлон. Кубок мира. Спринт. Женщины. Прямая трансляция из Германии.
17.45 Конный спорт. Конкур. Серия «Райдерз тур». «Гран-при» Мюнхена».
18.45 Спорт-экстрим. «Горнолыжный кросс».
20.00 Волейбол. Лига чемпионов «МГТУ-Лужники» — «Мостосталь» (Польша).
21.30 Волейбол. Лига чемпионов «Ираклис» (Греция) — «Локомотив-Белогорье» (Белгород).
23.15 Русское поле «Спартака».
23.45 Фестиваль горных и приключенческих фильмов «Вертикаль».
1.00 Биатлон. Кубок мира. Спринт. Женщины. Передача из Германии.
2.30 «220 Вольт». Мир экстрима.
4.30 НБА. Мужчины. «Хьюстон Рокетс» — «Миннесота Тимбервулвз». Прямая трансляция. В перерыве — Новости спорта.

«ТВ-3 — РОССИЯ»:

6.30 Победоносный голос верующего.
7.00 «Ураганчики» — м. ф.
7.30 «Мумии возвращаются» — м. ф.
8.00 «Шерлок Холмс и доктор Ватсон»: «Кровавая надпись» — т/с.
9.30 «Большая прогулка» — х. ф.
12.30 «На краю земли» — т/с.
13.30 «Репортаж» — х. ф.
15.30 «Таинственный узник» — х. ф.
17.30 «Мэдисон» — т/с.
19.00 «Приключения Шерлока Холмса и доктора Ватсона»: «Король шантажа» — т/с.
21.00 «Плащаница Александра Невского» — х. ф.
22.50 Как научиться зарабатывать деньги.
22.55 Sms-викторина.
23.30 «Все возможно, детка» — х. ф.

«КУЛЬТУРА — 29-Й КАНАЛ»:

10.00, 18.30, 00.00 Новости культуры.
10.20 «Порядок слов». Книжные новости.
10.30 Доисторический мир. «Судный день динозавра».
11.00 «Линия жизни». Владимир Этуш.
11.55 «Как важно быть серьезным» — х. ф.
13.30 Культура вне границ.
14.00 «Страсти по-итальянски» — т/с.
14.50 «Снежная сказка» — х. ф.
16.05 «Золотые ворота». Концерт, посвященный 75-летию Сан-Франциской оперы.
17.05 «Классики современного искусства». Мортон Суботник.
17.35 «Андрей Тарковский» — д. ф.
18.45 «Отечество и судьбы». Набоковы.
19.10 Помогите Телеку.
19.20 Святыни христианского мира. «Копье судьбы».
19.45 Вокзал мечты.
20.30 «Посланник небес» — х. ф.
22.05 Школа злословия.
23.00 **Вести.**
23.15 «Острова». Николай Померанцев.
00.25 Ночной полет.

«36-Й — НЕВСКИЙ КАНАЛ»:

7.00, 16.00 Детский клуб: «Псы пожарные» — м. ф., «Одиссея» — т/с.
7.55 Урожайная грядка.
8.00 Личное время.
8.30, 21.00 Шалуньи.
9.10, 15.15 ZTV. Rustop-20.
10.00 «Провинциалка» — т/с.
11.00, 17.00 Неопознанные живые объекты.
11.30 Медицинские детективы.
12.10 Телемагазин.
13.10 «Особо опасные» — х. ф.
17.30 Пресс-микс.
17.50 Доска объявлений.
17.55, 00.05 Петербургская хроника.
18.05 «Поездка в Висбаден» — х. ф.
20.15, 23.50 Агентство криминальных новостей.
20.30 М-1. Бои без правил.
21.30 Секретное пространство.
22.00 «Лед» — х. ф.
00.15 Дела-делишки.
00.20 Город солнца.
00.35 ТВ чат. Infon.
6.20 — 7.00 Утрянка.

«РЕГИОНАЛЬНОЕ ТВ»:

6.00 Детский клуб (TBN).
6.30 «Мир Бобби» — м. ф.
6.55, 16.55 «Пауэр рейнджерс, или Могучие рейнджеры» — т/с (117).
7.20, 16.25 «Питер Пен» — м. ф.
7.50 «Новый экшенмен» — м. ф.
8.15 «Канал истории»: «Санта-Клаус» — д. ф.
9.15 «Моя мачеха — инопланетянка» — х. ф.
11.30 «Динотопия» — т/с (6-я, заключительная, серия).
12.30 «Яго, темная страсть» — т/с (158).
13.30 Семейные страсти.
14.30, 21.30 24.
14.50 «Убойная сила-4» — т/с (2).
16.00 «Новый экшенмен» — м. ф.
17.20 «Мир Бобби» — м. ф.
17.45 «Вовочка» — т/с (1).
18.20 «Агентство» — т/с (17).
18.55, 23.55 Региональные новости.
19.05, 00.05 Телеэксперт.
19.25 Вавилон.
19.55 «Симпсоны» — м. ф.
20.20 «Убойная сила-4» — т/с (3).
22.00 «Красный дракон» — х. ф.
00.10 «24». Спорт.
00.25 «Последний довод королей» — д. ф.
1.00 — 3.10 «В горах Сьерры» — х. ф.

«ТВС МОСКВА — 43-Й КАНАЛ»:

7.45, 1.15 Музыка на канале.
8.00 «Гарфилд и его друзья» — м. ф.
8.15 «Богатая невеста» — х. ф.
10.00 «Петр Великий» — т/с (5).
11.00, 15.00, 19.00, 21.00 Новости.
11.30 Памяти академика В. П. Глушко. «Конструктор Глушко и его время» (2).
12.05 «Президент и его внучка» — х. ф.
14.05 Хвост кометы. Николай Гнатюк.
15.25 Один день. День как ночь.
16.05 «Новый век»: «182-й нескорый. Тайна крови».
17.10 «Противостояние» — т/с (3).
18.30 Высший свет.
18.40, 00.55 Состав преступлений.
19.35 «Петр Великий» — т/с (6).
20.40 10 лет, которые потрясли нас (8).
21.40 Однокашники.
22.45 Публичные люди.
23.20 «Гарики и человеки». Фильм Игоря Губермана (6).
23.55 — 1.55 Юрий Шевчук в фильме «Время «ДДТ» (1).

«ОТВ — АСТВ»:

7.25, 13.45 «Черепашки-ниндзя» — м. ф.
7.55 «Волшебный голос Джельсомино» — х. ф. (1).
9.00 «Ночь перед Рождеством», «Как ежик шубку менял» — м. ф.
9.55 «Остров сокровищ» — х. ф. (3).
11.00, 23.35 Музыка на канале.
11.25 «Безымянная звезда» — х. ф. (1. 2).
14.10 Телемагазин.
15.15 «Снеговик-почтовик» — м. ф.
15.35, 1.25 «Шурики» — т/с.
16.05, 1.50 «Табачный капитан» — х. ф.
17.35 Воскресная школа для взрослых.
18.00 «Мост меж двух берегов» — х. ф.
19.40 «Клуб самоубийц, или Приключения титулованной особы» — х. ф. (1).
20.50 «Щелкунчик» — м. ф.
21.15 Ноу-хау шоу.
21.55 «Контроль земли» — х. ф.
00.00 — 3.15 «Укол зонтиком» — х. ф.

«MTV — МУЗЫКАЛЬНОЕ ТВ»:

6.00, 7.30 Акселератор.
6.30 Утренняя ru_zone
10.30 Рокировка.
11.00 Как одеваются звезды: блеск и убожество.
12.00, 20.30 Ru_zone.
13.00 «Факультет» — т/с.
13.30, 20.00 Пульс.
15.00 «Beavis & Butt-Head» — м. ф.
15.30 В пролете.
16.00 Тотальное шоу.
17.00, 21.30, 00.00 New блок.
17.05 SMS-чарт.
18.00 Shit-парад.
18.30 Европейская двадцатка.
19.30 История артиста: Kylie Minogue.
22.00 Разум и чувства.
23.00 Nirvana: No Apologies.
23.30 Nirvana: Greatest Hits.
00.30 2 x 1.
00.45 MTV Бессонница.

анонсы анонсы анонсы анонсы анонсы анонсы

ХУДОЖЕСТВЕННЫЕ ФИЛЬМЫ

«Ни слова о футболе»
9.00, «25-й — 7 ТВ»
Приключенческий фильм. Режиссер И. Магитон. В ролях: И. Волкова, В. Харитонов, М. Пурченков, Т. Городничева. 1973.

«Безымянная звезда»
11.25, «ОТВ — АСТВ»
Двухсерийная романтическая мелодрама. Единственное развлечение жителей маленького городка — сходить на вокзал, чтобы поглазеть на проезжающий мимо поезд. Режиссер М. Козаков. В ролях: А. Вертинская, И. Костолевский, М. Козаков. 1978.

«Как важно быть серьезным»
11.55, «Культура — 29-й канал»
Фильм по одноименной комедии Оскара Уальда. Режиссер Э. Асквит. В ролях: М. Редгрейв, Р. Уоттис. Англия, 1952.

«И снова Анискин»
12.00, «Россия»,
13.25, «Петербург»
Детектив. Из школьного музея украдены ценные экспонаты. Проницательный следователь Анискин снова ведет расследование. Режиссеры: М. Жаров, В. Иванов. В ролях: М. Жаров, Н. Подгорный, Т. Пельтцер. 1974.

«Подземелье драконов»
12.20, «NBN»
Сказка. Черный маг пытается с помощью красных драконов свергнуть принцессу... Режиссер К. Соломон. В ролях: М. Уэнс, Д. Уэйл. США, Чехия, 2000.

«Особо опасные»
13.10, «36-й — Невский канал»
Детектив о работе сотрудников уголовного розыска в одном из южных городов России в годы нэпа. Режиссер С. Мамилов. В ролях: В. Жиганов, Б. Невзоров, Н. Сектименко. 1979.

«Репортаж»
13.30, «ТВ-3 — Россия»
Мелодрама. Американская журналистка узнает о «вакцине любви», в поисках ей помогает пьяница Павло Иванов. Режиссер В. Балкашинов. В ролях: И. Бочкин, М. Могилевская, А. Равикович. 1995.

«Повелитель бурь»
15.15, «1-й канал»
Приключенческий фильм. Сын фермера однажды засыпает в лодке на озере и видит чудесный сон, в котором он попадает в мир Дикого Запада. Режиссер Д. Чечик. В ролях: П. Суэйзи, С. Гленн, О. Платт. США, 1995.

«Д'Артаньян и три мушкетера»
15.15, «Россия»
Трехсерийный приключенческий фильм по роману А. Дюма. Режиссер Г. Юнгвальд-Хилькевич. В ролях: М. Боярский, В. Смехов, И. Старыгин, В. Смирнитский. 1978.

«Мания величия»
17.05, «НТВ»
Комедия. Министр при дворе короля Испании дон Салюст впадает в немилость. Чтобы поправить пошатнувшееся положение, он интригует, выдавая своего камердинера за племянника. Режиссер Ж. Ури. В ролях: А. Саприч, И. Монтан, Л. де Фюнес. Франция, 1971.

«Мост меж двух берегов»
18.00, «ОТВ — АСТВ»
Мелодрама. Семейное благополучие главной героини рушится, когда в ее жизни появляется красивый и загадочный незнакомец. Режиссеры: Ж. Депардье, Ф. Обюртин. В ролях: Ж. Депардье, К. Буке. Франция, 1998.

«Земля любви, земля надежды»
19.00, «ОРТ»
Мелодраматический сериал, продолжение семейной саги «Земля любви». Режиссеры Л. Корвальо и другие. В ролях: Р. Джаничини, А. Арозио. Бразилия, Италия, 180 серий. 2002.

«Клуб самоубийц, или Приключения титулованной особы»
19.40, «ОТВ — АСТВ»
Трехсерийная комедия. Экранизация рассказов Р. Стивенсона про приключения принца Флоризеля. Режиссер: Е. Татарский. В ролях: О. Даль, Д. Банионис, Л. Полищук. 1979.

«Игра втемную»
19.55, «NBN»
Криминальная драма. Четверка воров терпит неудачу. Ошибка обходится им слишком дорого. Режиссер П. Ричман. В ролях: С. Эдвардс, Б. Гетти. США, 2000.

«Посланник небес»
20.30, «Культура — 29-й канал»
Романтическая комедия. Почтальон наконец встретил свою настоящую любовь... Режиссер У. Виланд. В ролях: М. Тидофф, Л. Тонке. Германия, 2001.

«Ракетчик»
20.35, «СТС — 6-й канал»
Фантастический фильм. Молодой пилот находит сверхсекретное устройство... Режиссер Д. Джонстон. В ролях: Б. Кэмпбелл, Д. Коннелли, Т. Дальтон. США, 1991.

«Плащаница Александра Невского»
21.00, «ТВ-3 — Россия»
Детектив. Вор украл когда-то из музея плащаницу Александра Невского. Выйдя из тюрьмы, он решает любым способом разыскать реликвию и вернуть церкви. Режиссер Э. Ходжикян. В ролях: Б. Щербаков, И. Розанова, В. Мищенко. 1991.

«Переход»
21.30, «ТНТ — Санкт-Петербург»
Драма. Жан создает сценарий к фильму, призывающему людей остановить насилие на Земле... Режиссер Р. Манзор. В ролях: А. Делон, К. Буассон. Франция, 1986.

«Роман с камнем»
21.35, «1-й канал»
Комедия. Они встретились в экзотической стране: эмансипированная горожанка и одинокий охотник за приключениями. Режиссер Р. Земекис. В ролях: К. Тернер, М. Дуглас. США, 1984.

«Дневник убийцы»
21.50, «Россия»
Сериал. В 1919 году в южный городок «сбегает от революции» студент Николай Воинов... Режиссер К. Серебренников. В ролях: А. Пирогов, С. Куликова, А. Гуськов. Всего 12 серий. 2002.

(Окончание на 16-й стр.)

Кэтлин Тёрнер и Майкл Дуглас *в кадре из фильма «Роман с камнем».* ***«1-й канал».***

ОБЪЯВЛЕНИЕ

УСЛУГИ

Обивка, перетяжка мебели на дому. Утепление дверей (235-26-00, 103-11-73).

Четверг, 9 января

телевидение

«1-Й КАНАЛ»:

6.00 Телеканал «Доброе утро».
9.00 **Новости.**
9.15 «Земля любви, земля надежды» — т/с.
10.10 «Приключения Электроника» — х. ф. (2).
11.35 Дисней-клуб: «Черный плащ».
12.00 **Новости (с субтитрами).**
12.15 «Что? Где? Когда?». Игра года.
13.35 «Ералаш».
14.00 Новый день. «Русский экстрим».
14.30 Новый день. Искатели. «Ноев ковчег».
15.00 **Новости (с субтитрами).**
15.15 «Правда об обезьянах» — т/с.
16.00 «Горько!» — х. ф. (1).
17.00 Большая стирка.
18.00 **Вечерние новости.**
18.25 Сами с усами.
19.00 «Земля любви, земля надежды» — т/с.
20.00 Слабое звено.
21.00 **Время.**
21.35 «Жемчужина Нила» — х. ф.
23.35 **Ночное «Время».**
23.50 Новый день. Новые чудеса света. «Купол Тысячелетия».
00.20 Новый день. «Великие мистификации».
00.50 Апология.
1.55 — 2.55 «Судья в ловушке» — х. ф. (2).

«РОССИЯ»:

5.45 — 8.45 Доброе утро, Россия!
6.15, 7.15 Пестрые новости (СПб).
6.45, 8.15 Вести-пресса (СПб).
7.45, 8.35 Вести (СПб).
8.45 «Леди бомж» — т/с.
9.40 «Дневник убийцы» — т/с.
10.30 Экспертиза.
10.40 Вести. Дежурная часть.
11.00 **Вести.**
11.20 «Джеки Чан» — м. ф.
12.00 «И снова Анискин» — х. ф.
13.30 **Вести (СПб).**
13.45 Погода в доме (СПб).
14.00 **Вести.**
14.20 Что хочет женщина.
15.15 «Д'Артаньян и три мушкетера» — х. ф.
17.00 **Вести.**
17.20 Детский остров (СПб).
17.35 Петербуржцы (СПб).
17.50 ИЗ достоверных источников (СПб).
18.20 **Вести (СПб).**
18.40 Вести-спорт (СПб).
18.50 Бенефис «Городка».
19.50 Спокойной ночи, малыши!
20.00 **Вести.**
20.35 **Вести (СПб).**
20.55 «Леди бомж» — т/с.
21.50 «Дневник убийцы» — т/с.
22.40 Вести. Дежурная часть.
23.00 «Магнолия» — х. ф.
2.10 Лавровая ветвь-2002.
2.35 — 2.48 Дорожный патруль.

«НТВ»:

6.00, 6.30, 7.00, 7.30, 8.00 Сегодня.
6.10, 6.35, 7.10, 7.35, 8.10 Утро на «НТВ».
8.30 **Сегодня (СПб).**
8.55 «Улицы разбитых фонарей» — т/с.
10.00 Сегодня утром.
10.25 Погода на завтра.
10.30 «Национальная безопасность. Полигон смерти». Расследование «НТВ».
11.00 **Сегодня (СПб).**
11.05 Один за всех.
12.00 **Сегодня (СПб).**
12.05 «Башмачник» — х. ф.
14.00, 17.00 Сегодня (СПб).
14.05 «Женский взгляд». Нина Гребешкова.
14.35 «Она написала убийство» — т/с.
15.35 Принцип домино. «Звездная болезнь».
15.00, 16.00, 18.00 Сегодня.
17.05 «Забавные приключения Дика и Джейн» — х. ф.
19.00 Сегодня.
19.30 «Гангстерские войны»: «Ростовские оборотни».
20.25 «Улицы разбитых фонарей»: «Страховочный вариант» — т/с.
21.35 Профессия — репортер. «Совершенный солдат».
22.00 **Сегодня вечером.**
22.35 «Присяжная» — х. ф.
00.45 «Воры» — т/с.
1.35 — 2.15 Кома.

«ПЕТЕРБУРГ»:

7.00 Показывает ЛОТ: «Новости», «Регион».
8.00 Новое утро (СПб).
10.05 «Спрут-5» — т/с (7).
11.10 Телемагазин (СПб).
12.30 **Информ-ТВ.**
12.40 «ВОТ» (Вопрос — Ответ).
13.25 «И снова Анискин» — х. ф. (2).
15.00 Парадоксы истории. «Новогодний полет на ядре» (с сурдопереводом).
15.30 **Информ-ТВ (с сурдопереводом).**
15.45 ТСБ.
16.10 «Приключения принцессы Нери» — м. ф.
16.35 Люди в темном.
17.00 «ОБЖ, или Оседлать Бешеного Жеребца» — т/с.
17.30 Детские новости.
17.40 Забавная семейка.
17.55 Телемагазин.
18.25 Показывает ЛОТ: «Новости вечером», «Регион».
19.30 **Информ-ТВ.**
20.00 Специальный репортаж. «Искатели приключений».
20.10 «Спрут-5» — т/с (8).
21.25 ТСБ.
21.50 «Спутницы великих». Александра Коллонтай.
22.30 **Информ-ТВ.**
23.00 «И как Икар» — х. ф.
1.40 — 3.25, 5.30 — 7.00 Синие страницы (СПб).

«СТС — 6-Й КАНАЛ»:

6.00 «Чак Финн» — т/с.
6.30, 13.55 «Капризная принцесса» — м. ф.
7.00, 14.05 «Приключения мультяшек» — м. ф.
7.30, 16.05 «Друзья» — т/с.
8.00, 19.35 «Зачарованные» — т/с.
8.55, 1.00 Танцкласс. Мимоходом.
9.00, 19.05, 23.05 Детали.
9.25, 13.30, 19.30, 23.30 Смотри кино.
9.30, 2.10 «Зена — королева воинов» — т/с.
10.20 «Ракетчик» — х. ф.
12.30, 17.35 Девичьи слезы.
14.35 «Новый Бэтмен» — м. ф.
15.05 «Лига справедливости» — м. ф.
15.35 «Пляжный патруль» — т/с.
17.05, 23.35 Полшестого: «Ускоренная помощь» — т/с.
18.35, 22.35 Осторожно, Модерн-2!
20.35 «Шафт» — х. ф.
00.05 «Детектив и приведение» — т/с.
1.05 Ночной странник.
1.25 Вася ин да хауз.
2.55 «Крушение рейса 401» — х. ф.

«ТНТ — САНКТ-ПЕТЕРБУРГ»:

6.00 «Лето нашей тайны» — т/с (91).
7.00 Молодежный телеканал.
9.00, 1.20 «Женщина-полицейский» — т/с (13).
9.55, 14.45, 3.00 О, счастливчик!
10.40 «Земля: последний конфликт-2» — т/с (5).
11.30 «Шехерезада» — м. ф.
11.55 «Новый Дед Мороз» — м. ф.
12.20 «Волшебный школьный автобус» — т/с.
13.00, 14.30 ТВ-клуб.
13.30, 2.15 «Лус-Мария» — т/с (155).
15.30, 19.30, 00.30 Окна.
16.25 «Переход» — х. ф.
18.05, 23.40 Наши песни.
18.30 Удивительные животные-4. «Лесные животные».
19.00 Шоу Бенни Хилла-10.
19.25, 21.25, 23.35 Прогноз погоды «Завтречко».
20.30 «Мистер Бин» — т/с (8).
21.00 Шоу Бенни Хилла-11.
21.30 «Киберджек-2. Битва за будущее» — х. ф.
23.50 Империя страсти.
3.40 Доброй ночи.

«NBN»:

6.00, 7.30 Настроение.
7.00 Золотые видео (TBN).
8.50, 10.35, 15.50, 19.50, 00.20 Прогноз погоды и самочувствия.
8.55, 15.55, 18.25, 23.10 Стена.
9.05 «Загадочная женщина» — т/с.
10.00, 13.30, 22.40 Гранд-вояж.
10.40 Телемагазин.
11.00, 14.00, 18.00, 22.00 События.
11.15 Телеканал «Дата».
12.25 «Подземелье драконов» — х. ф. (2).
13.20, 18.35, 18.55, 1.45 Импульс.
14.15 «Инспектор Деррик» — т/с.
15.20 Фантазии «Вемины».
15.30, 18.15, 1.35 Афиша.
15.40, 19.40, 00.10 Мониторинг.
16.00 Рыболов.
16.30 «Ну, погоди!» — м. ф.
16.45 «Без семьи» — т/с (2).
18.40 Словесный портрет.
19.10 Академия вкуса.
19.55 «Сезар и Розали» — х. ф.
23.20 Времечко.
23.50 **25-й час. События.**
00.25 «Иллюзия убийства» — т/с .
1.10 Синий троллейбус.

«25-Й — 7 ТВ»:

4.30 НБА. Мужчины. «Хьюстон Рокетс» — «Миннесота Тимбервулвз». Прямая трансляция. В перерыве — Новости спорта.
7.20, 3.00 ДвиЖЖение.
7.45, 8.45, 10.45, 13.45, 15.55, 3.45, 4.45 Новости.
9.00 «Воробей на льду» — х. ф.
10.15 Хоккейная компания.
11.00, 00.30 Ралли «Париж — Дакар».
11.30 НБА. Мужчины. «Хьюстон Рокетс» — «Миннесота Тимбервулвз».
14.00 Дневной марафон.
15.40 Интернет-тайм.
16.10 Биатлон. Кубок мира. Спринт. Мужчины. Прямая трансляция из Германии.
17.55 Рыболов.
18.30 Хоккей. Чемпионат России. «Северсталь» (Череповец) — «Динамо» (Москва). Прямая трансляция. По окончании — **Новости**.
20.55, 2.35 Над кольцом.
21.25, 5.30 ГОЛмания.
22.00 Баскетбол. Евролига УЛЕБ. «Олимпиакос» (Пирей) — ЦСКА. Прямая трансляция из Греции. В перерыве — **Новости**.
1.00 Биатлон. Кубок мира. Спринт. Мужчины. Передача из Германии.

«ТВ-3 — РОССИЯ»:

6.30 Победоносный голос верующего.
7.00 «Ураганчики» — м. ф.
7.30 «Мумии возвращаются» — м. ф.
8.00 «Приключения Шерлока Холмса и доктора Ватсона»: «Король шантажа» — т/с.
9.30 «Плащаница Александра Невского» — х. ф.
12.30 «На краю земли» — т/с.
13.30 «Бегство из опасного каньона» — х. ф.
15.30 «Ответный удар» — х. ф.
17.30 «Мэдисон» — т/с.
19.00 «Приключения Шерлока Холмса и доктора Ватсона»: «Смертельная схватка» — т/с.
20.55 Урожайная грядка.
21.00 «Человек эпохи Возрождения» — х. ф.
22.55 Sms-викторина.
23.00 Уголок Франции.
23.30 «Репортаж» — х. ф.

«КУЛЬТУРА — 29-Й КАНАЛ»:

10.00, 18.30, 00.00 Новости культуры.
10.20 «Порядок слов». Книжные новости.
10.30 Доисторический мир. «Доисторические акулы».
11.00 Школа злословия.
11.55 К 120-летию со дня рождения А. Н. Толстого. «Петр Первый» — х. ф. (1).
13.30 Странствия музыканта.
14.00 «Страсти по-итальянски» — т/с.
14.50 «Пятнадцатилетний капитан» — х. ф.
16.20 «Владимир Горовиц играет Моцарта» — фильм-концерт.
17.05 Петербург. Время и место. «Метрологический музей».
17.35 «Автопортреты» — д. ф.
18.45 Кто мы? «Спор на западном рубеже».
19.10 Помогите Телеку.
19.20 Святыни христианского мира. «Тайна Грааля».
19.45 «Царская ложа». 25 лет театру Бориса Эйфмана.
20.25 «Без ума от Молли» — х. ф.
22.05 Культурная революция. «Наша эстрада — лучшая в мире».
23.00 **Вести.**
23.15 «Эпизоды». Алла Сигалова.
00.25 Ночной полет.

«36-Й — НЕВСКИЙ КАНАЛ»:

7.00, 16.00 Детский клуб: «Псы пожарные» — м. ф., «Одиссея» — т/с.
7.55 Урожайная грядка.
8.00 Личное время.
8.30, 21.00 Шалуньи.
9.10, 15.15 ZTV. Westop-20.
10.00 «Провинциалка» — т/с.
11.00, 17.00 Неопознанные живые объекты.
11.30 Медицинские детективы.
12.10 Телемагазин.
13.10 «Гулящая» — х. ф.
17.30 Поцелуев мост.
17.50 Доска объявлений.
17.55, 00.15 Петербургская хроника.
18.05 «Фиктивный брак» — х. ф.
19.30 Большие гонки.
20.15, 00.00 Агентство криминальных новостей.
20.30 Астроцентр «Ландра»: «Свет мой, зеркало, скажи».
21.30 Чрезвычайная ситуация.
22.00 «Любовный напиток № 9» — х. ф.
00.25 Дела-делишки.
00.30 Город солнца.
00.45 ТВ чат. Infon.
5.00 — 6.55 Ночной дайджест.

«РЕГИОНАЛЬНОЕ ТВ»:

6.00 Реальная цена (TBN).
6.30 «Мир Бобби» — м. ф.
6.55, 17.00 «Пауэр рейнджерс, или Могучие рейнджерсы» — т/с (118).
7.20, 16.30 «Питер Пен» — м. ф.
7.50 «Новый экшенмен» — м. ф.
8.15 «Канал истории»: «Лучшие рекламные ролики» — д. ф.
9.15 «Красный Дракон» — х. ф.
11.25 «Безумный мир» — д. ф.
12.30 «Яго, темная страсть» — т/с (159).
13.30 Семейные страсти.
14.30, 21.30 24.
14.50 «Убойная сила-4» — т/с (3).
16.00 «Новый экшенмен» — м. ф.
17.25 «Мир Бобби» — м. ф.
17.50 «Дружная семейка» — т/с (1).
18.55, 00.50 Региональные новости.
19.05, 1.00 Телеэксперт.
19.25 Вавилон.
19.55 «Симпсоны» — м. ф.
20.20 «Убойная сила-4» — т/с (4-я, заключительная, серия).
22.00 «Лига чемпионок» — х. ф.
1.05 «24». Спорт.
1.20 — 3.20 «Два дня в долине» — х. ф.

«ТВС МОСКВА — 43-Й КАНАЛ»:

7.45, 1.15 Музыка на канале.
8.00 «Гарфилд и его друзья» — м. ф.
8.25 «Пятнадцатилетний капитан» — х. ф.
10.00 «Петр Великий» — т/с (6).
11.00, 15.00, 19.00, 21.00 Новости.
11.30 «Конструктор Глушко и его время» (3).
12.05 «Верьте мне, люди» — х. ф.
14.05 Хвост кометы. Роза Рымбаева.
15.25 Один день простого героя.
16.05 «Новый век»: «Фактор риска. Игры взрослых».
17.05 «Противостояние» — т/с (4).
18.30 Высший свет.
18.40, 00.55 Состав преступлений.
19.35 «Петр Великий» — т/с (7).
20.40 10 лет, которые потрясли нас (9).
21.45 Забытый полк.
23.15 «Гарики и человеки». Фильм Игоря Губермана (7).
23.50 — 1.55 Юрий Шевчук в фильме «Время «ДДТ» (2).

«ОТВ — АСТВ»:

7.25, 13.55 «Черепашки-ниндзя» — м. ф.
7.55 «Волшебный голос Джельсомино» — х. ф. (2).
9.00 «Щелкунчик», «Снеговик-почтовик», «Тимошкина елка» — м. ф.
9.55 «Капитан Немо» — х. ф. (1).
11.10, 1.25 Музыка на канале.
11.40 «По семейным обстоятельствам» — х. ф. (1, 2).
14.20 Телемагазин.
15.20 Музыкальная программа.
15.35, 21.20 Ноу-хау шоу.
16.05, 1.55 «Цыганский барон» — х. ф.
17.35 «Шурики» — т/с.
18.00 «Ландыш серебристый» — х. ф.
19.40 «Клуб самоубийц, или Приключения титулованной особы» — х. ф. (2).
20.50 Воскресная школа для взрослых.
21.50 «Закон» — х. ф.
00.00 — 3.15 «Невезучие» — х. ф.

«MTV — МУЗЫКАЛЬНОЕ ТВ»:

6.00, 7.30 Акселератор.
6.30 Утренняя ru_zone.
10.30 Вся правда о конкурсах MTV.
11.00 Европейская двадцатка.
12.00, 20.30 Ru_zone.
13.00 «Факультет» — т/с.
13.30, 20.00 2 x 1.
13.45, 20.15 Пульс.
15.00 Celebrity Death Match.
15.30 В пролете.
16.00 Тотальное шоу.
17.00, 21.30, 00.00 New блок.
17.05 SMS-чарт.
18.00 Превращение: Dream «He Loves U Not».
18.30 Русская десятка.
19.30 VIP-Files: Найк Борзов.
22.00 Greatest Hits.
23.00 Концертный зал: Guano Apes.
23.30 Lenny Kravitz: Greatest Hits.
00.30 Бессонница.

анонсы анонсы анонсы анонсы анонсы анонсы

«Магнолия». В кадре из фильма — Джулианна Мур. «Россия».

ХУДОЖЕСТВЕННЫЕ ФИЛЬМЫ

«Капитан Немо»
9.55, «ОТВ — АСТВ»
Трехсерийный фантастический фильм по мотивам романов Жюля Верна. Режиссер В. Левин. В ролях: В. Дворжецкий, Ю. Родионов, М. Кононов, М. Вертинская, А. Пороховщиков, В. Басов. 1975.

«Башмачник»
12.05, «НТВ»
Комедия о продавце обувного магазина, влюбленном в жену нового русского... Режиссер А. Зеленков. В ролях: С. Фурман, С. Горбенко. 2001.

«Верьте мне, люди»
12.05, «ТВС Москва — 43-й канал»
Драма. За месяц до освобождения Алексей Лапин бежит из заключения... Режиссеры: И. Гурин, В. Беренштейн. В ролях: К. Лавров, В. Самойлов, И. Бунина. 1964.

«Гулящая»
13.10, «36-й — Невский канал»
Драма. Крестьянка Христина уезжает в город в поисках лучшей жизни... Режиссер И. Кавалеридзе. В ролях: В. Векшин, М. Гладунко, Л. Гурченко. 1961.

«Бегство из опасного каньона»
13.30, «ТВ-3 — Россия»
Приключенческий фильм. Никто из пассажиров не погиб в автокатастрофе в заснеженных горах. Но теперь им надо справиться с экстремальными обстоятельствами. Режиссер М. Войзард. В ролях: В. Врана, Д. Уивер, П. Келеган. США, 1998.

«Ответный удар»
15.30, «ТВ-3 — Россия»
Драма. Главная достопримечательность маленького городка — музей восковых фигур, который хочет заполучить местный делец. Режиссер Д. Эдвардс. В ролях: П. Томас, Д. Херт. США, 2000.

«Горько!»
16.00, «1-й канал»
Комедия. В ожидании невесты гости коротают время, рассказывая байки о злоключениях женихов и невест. Режиссер Ю. Мамин. В ролях: К. Лавров, С. Немоляева, А. Зибров. 1998.

«Цыганский барон»
16.05, 1.55, «ОТВ — АСТВ»
Музыкальный фильм по одноименной оперетте И. Штрауса. Режиссер В. Окунцов. В ролях: К. Данилова, В. Браславский, Н. Трофимов, О. Волкова. 1982.

«Забавные приключения Дика и Джейн»
17.05, «НТВ»
Комедия. Дик и Джейн были обычной американской семьей, но обстоятельства приводят к тому, что отчаявшийся Дик решается на преступление. Режиссер Т. Котчефф. В ролях: Д. Фонда, Х. Гарсиа, Д. Готье. США, 1977.

«Ландыш серебристый»
18.00, «ОТВ — АСТВ»
Трагикомедия. История о внезапно сбежавшей звезде эстрады и попытке заменить ее приезжей провинциальной девчонкой. Режиссер Т. Кеосаян. В ролях: Ю. Стоянов, А. Цекало, О. Железняк. 2000.

«Фиктивный брак»
18.05, «36-й — Невский канал»
Драма. Чтобы устроить свою жизнь, Олег заключает фиктивный брак... Режиссер Н. Лырчиков. В ролях: К. Роднин, С. Музыченко, В. Шалевич. 1993.

«Сезар и Розали»
19.55, «NBN»
Мелодрама о любовном треугольнике, состоящем из разведенной женщины и двух мужчин. Режиссер К. Соте. В ролях: Р. Шнайдер, И. Монтан, С. Фрей. Франция, 1976.

«Без ума от Молли»
20.25, «Культура — 29-й канал»
Мелодрама. Молли нравятся три парня, замуж она вышла за одного из них, а вот дети у нее от всех троих... Режиссер С. Люмет. В ролях: Э. Перкинс, Б. Бриджест, Э. Бинс. США, 1974.

«Шафт»
20.35, «СТС — 6-й канал»
Боевик. Детектив Шафт — самый крутой полицейский в городе. Некоторые полагают, что он слишком жесток. Это не так. Режиссер Д. Синглтон. В ролях: С. Джексон, В. Уильямс, Д. Райт. США, Германия, 2000.

«Человек эпохи Возрождения»
21.00, «ТВ-3 — Россия»
Комедия. Когда Билла уволили из рекламного агентства, ему ничего другого не оставалось, как стать преподавателем в тренировочном армейском лагере. Режиссер П. Маршалл. В ролях: Д. Де Вито, Грегори Хайнс, Джеймс Ремар. США, 1994.

«Киберджек-2. Битва за будущее»
21.30, «ТНТ — Санкт-Петербург»
Боевик. У него есть жена и любимая работа. И он не знает, что все это эксперимент злых ученых. Режиссер Ф. Рэй. В ролях: М. Дудикофф, Г. Делл, И. Огилви. США, 1998.

«Жемчужина Нила»
21.35, «1-й канал»
Приключенческий фильм. Молодая писательница и искатель приключений становятся главными участниками истории, развернувшейся в Африке вокруг драгоценного камня. Режиссер Л. Тиг. В ролях: М. Дуглас, К. Тернер, Д. Де Вито. США, 1985.

«Закон»
21.50, «ОТВ — АСТВ»
Трагикомедия. Первая красавица города, избалованная вниманием мужчин, однажды влюбляется в бедного парня... Режиссер Ж. Дассен. В ролях: Д. Лоллобриджида, М. Мастроянни, И. Монтан. Франция, Италия, 1959.

«Лига чемпионок»
22.00, «Региональное ТВ»
Комедия. Когда американские мужчины в годы второй мировой войны отправились за океан, женщины заняли их места даже на бейсбольной площадке. Режиссер П. Маршалл. В ролях: Т. Хэнкс, Д. Дэвис, Мадонна. США, 1992.

«Присяжная»
22.35, «НТВ»
Триллер. Одинокой независимой даме предлагают участвовать в жюри присяжных в суде, где разбирается громкое дело об убийстве «крестного отца» и его внука. Режиссер Б. Гибсон. В ролях: Д. Мур, А. Болдуин, Д. Г. Левитт, Э. Хеч. США, 1996.

«Магнолия»
23.00, «Россия»
Мелодрама. Благодаря вмешательству высших сил, а также случайностей, судьбы разных людей переплетутся в течение одного дня. Режиссер П. Андерсон. В ролях: Д. Блэкмэн, Т. Круз, М. Диллон. США, 1999.

«И как Икар»
23.00, «Петербург»
Драма. Убит президент страны. Комиссия по расследованию считает, что это самоубийство, но у детектива Вольнэ есть другая версия. Режиссер А. Верней. В ролях: И. Монтан, П. Вернье, Ж. Гарро. Франция, 1979.

телевидение

«1-Й КАНАЛ»:

6.00 Телеканал «Доброе утро».
9.00 **Новости.**
9.15 «Земля любви, земля надежды» — т/с.
10.10 «Приключения Электроника» — х. ф. (3).
11.25 «Ералаш».
11.40 «Твинисы» — т/с.
12.00 **Новости (с субтитрами).**
12.15 «Возвращение Тома Сойера» — х. ф.
14.00 Новый день. «Великие мистификации».
14.30 Новый день. Новые чудеса света. «Купол Тысячелетия».
15.00 **Новости (с субтитрами).**
15.15 Жизнь в раю.
16.00 «Горько!» — х. ф. (2).
17.00 Большая стирка.
18.00 **Вечерние новости.**
18.25 Документальный детектив. «Заказ на самоубийство». Дело 2002 года.
19.00 «Земля любви, земля надежды» — т/с.
19.55 Поле чудес.
21.00 **Время.**
21.35 «Приходи на меня посмотреть» — х. ф.
23.40 «Камуфляж» — х. ф.
1.25 — 3.10 «Маленькие человечки большевистского переулка, или Хочу пива!» — х. ф.

«РОССИЯ»:

5.45 — 8.45 Доброе утро, Россия!
6.15, 7.15 Пестрые новости (СПб).
6.45, 8.15 Вести-пресса (СПб).
7.45, 8.35 Вести (СПб).
3.45 «Леди бомж» — т/с.
9.40 «Дневник убийцы» — т/с.
10.30 Экспертиза.
10.40 Вести. Дежурная часть.
11.00 **Вести.**
11.20 «Джеки Чан» — м. ф.
12.00 «И снова Анискин» — х. ф.
13.30 **Вести (СПб).**
13.45 Погода в доме (СПб).
14.00 **Вести.**
14.20 Что хочет женщина.
15.15 «Д'Артаньян и три мушкетера» — х. ф.
16.40 «ХА». Маленькие комедии.
17.00 **Вести.**
17.20 Место в истории (СПб).
17.50 Сны над городом (СПб).
18.20 **Вести (СПб).**
18.40 Вести-спорт (СПб).
18.50 Бенефис «Городка».
19.50 Спокойной ночи, малыши!
20.00 **Вести.**
20.35 **Вести (СПб).**
20.55 «Леди бомж» — т/с.
21.45 «Шестой элемент» — х. ф.
23.30 «Сказка на ночь» — х. ф.
1.05 Концерт Ал ди Миола, Леонида Агутина и Анжелики Варум.
2.35 — 2.48 Дорожный патруль.

«НТВ»:

6.00, 6.30, 7.00, 7.30, 8.00 Сегодня.
6.10, 6.35, 7.10, 7.35, 8.10 Утро на «НТВ».
3.30 **Сегодня (СПб).**
8.55 «Улицы разбитых фонарей» — т/с.
10.00 **Сегодня (СПб).**
10.25 Погода на завтра.
10.30 Чистосердечное признание.
11.00 **Сегодня.**
11.05 Квартирный вопрос.
12.00 **Сегодня (СПб).**
12.05 «Моя морячка» — х. ф.
13.35 «Преступление и наказание» — д. ф.
14.00, 17.00 Сегодня (СПб).
14.05 «Женский взгляд». Игорь Николаев.
14.35 «Она написала убийство» — т/с.
15.35 Принцип домино. «Хочу вернуть любимого».
15.00, 16.00, 18.00 Сегодня.
17.05 «Красавчик Джо» — х. ф.
19.00 **Сегодня.**
19.30 «Гангстерские войны»: «Жигулевская битва».
22.00 **Сегодня вечером.**
22.35 «Затяжной прыжок» — х. ф.
00.35 «Все сразу!». Ночные развлечения.
1.10 — 2.00 «Воры» — т/с.

«ПЕТЕРБУРГ»:

7.00 Показывает ЛОТ: «Новости», «Регион».
8.00 Новое утро (СПб).
10.05 «Спрут-5» — т/с (8).
11.10 Телемагазин.
12.30 **Информ-ТВ.**
12.40 «ВОТ» (Вопрос — Ответ).
13.25 «И снова Анискин» — т/с (3).
15.00 Игрушки, в которые не играют.
15.30 **Информ-ТВ (с сурдопереводом).**
15.45 ТСБ.
16.10 «Приключения принцессы Нери» — м. ф.
16.35 Люди в темном.
17.00 «ОБЖ, или ОБледенелый прыжок» — т/с.
17.30 Детские новости.
17.40 Забавная семейка.
17.55 Телемагазин.
18.25 Показывает ЛОТ: «Новости вечером», «Потенциал», «Регион».
19.30 **Информ-ТВ.**
20.00 Специальный репортаж. «Сами мы не местные».
20.10 «Спрут-5» — т/с (9).
21.25 ТСБ.
21.50 Михаил Жванецкий. «Кто я такой».
22.30 **Информ-ТВ.**
23.00 «Ведьмак» — х. ф.
1.25 Галерея искусств («Немецкая волна»).
1.55 — 5.00 Спросите у доктора Щеглова.

«СТС — 6-Й КАНАЛ»:

6.00 «Чак Финн» — т/с.
6.30, 13.55 «Волчище — серый хвостище», «Новогодняя сказка» — м. ф.
7.00, 14.05 «Приключения мультяшек» — м. ф.
7.30, 16.35 «Друзья» — т/с.
8.00 «Зачарованные» — т/с.
8.55, 2.10 Танцкласс. Мимоходом.
9.00, 19.05 Детали.
9.25, 13.30, 19.30, 23.30 Смотри кино.
9.30 «Зена — королева воинов» — т/с.
10.30 «Шафт» — х. ф.
12.30, 17.55 Девичьи слезы.
14.35 «Новый Бэтмен» — м. ф.
15.05 «Лига справедливости» — м. ф.
15.35 «Пляжный патруль» — т/с.
17.35 Полшестого: «Ускоренная помощь» — т/с.
18.35 Осторожно, Модерн-2!
19.35 Кресло.
20.35 «Двойной удар» — х. ф.
23.05 Детали конфликта.
23.35 Вася ин да хаус.
00.35 «Каменская. Стечение обстоятельств» — т/с.
1.20 Pro компьютер.
2.15 «Дети меньшего года» — х. ф.

«ТНТ — САНКТ-ПЕТЕРБУРГ»:

6.00 «Лето нашей тайны» — т/с (92).
7.00 Молодежный телеканал.
9.00, 1.20 «Женщина-полицейский» — т/с (14).
9.55, 14.45, 3.00 О, счастливчик!
10.40 «Земля: последний конфликт-2» — т/с (6).
11.30 «Шехерезада» — м. ф.
11.55 «Новый Дед Мороз» — м. ф.
12.20 «Волшебный школьный автобус» — т/с.
13.00, 14.30 ТВ-клуб.
13.30, 2.15 «Лус-Мария» — т/с (156).
15.30, 19.30, 00.30 Окна.
16.25 «Киберджек-2. Битва за будущее» — х. ф.
18.15, 23.40 Наши песни.
18.30 Удивительные животные-4. «Летающие животные».
19.00 Шоу Бенни Хилла-11.
19.25, 21.25, 23.35 Прогноз погоды «Завтречко».
20.30 «Мистер Бин» — т/с (9).
21.00 Шоу Бенни Хилла-12.
21.30 «Тайна розового сада» — х. ф.
23.50 Империя страсти.
3.35 Доброй ночи.

«NBN»:

6.00, 7.30 Настроение.
7.00 Где ты? (TBN).
8.50, 10.35, 15.50, 19.50, 00.20 Прогноз погоды и самочувствия.
8.55, 15.55, 18.25 Стена.
9.05 «Загадочная женщина» — т/с.
10.00, 13.30, 23.20 Гранд-вояж.
10.40 Телемагазин.
11.00, 14.00, 18.00, 22.00 События.
11.15 Телеканал «Дата».
12.15 Игра в прятки.
12.30 А у нас во дворе...
12.55 Денежный вопрос.
13.15, 16.00, 18.35, 1.55 Импульс.
14.15 «Инспектор Деррик» — т/с.
15.30, 18.15, 1.45 Афиша.
15.40, 19.40, 00.10 Мониторинг.
16.30 «Ну, погоди!» — м. ф.
16.45 «Без семьи» — т/с (3).
18.40 Райская жизнь.
19.00 Здорово.
19.55 «Труп моего врага» — х. ф.
22.40 Русский век.
23.50 **25-й час. События.**
00.25 Открытый проект.

«25-Й — 7 ТВ»:

6.00 ДвиЖЖение.
6.45, 7.45, 8.45, 10.45, 13.45, 15.55, 19.45, 23.00 Новости.
9.00 «Каждый охотник желает знать» — х. ф.
10.15 Открытый корт.
11.00, 00.30 Ралли «Париж — Дакар».
11.30 Баскетбол. Евролига УЛЕБ. «Олимпиакос» (Пирей) — ЦСКА.
13.15, 3.15 Рыболов.
14.00 Дневной марафон.
15.40 Интернет-тайм.
16.10 Биатлон. Кубок мира. Эстафета. Женщины. Прямая трансляция из Германии.
18.00 Автоспорт. Гонка чемпионов «Мишлин». Передача из Испании.
19.00, 4.25 Шахматы. «По законам красоты».
19.15, 5.05 Планета «Футбол».
20.00, 4.40 Дела футбольные.
20.30 Это НБА.
21.00 Профессионалы ринга.
22.00 Мотоспорт. Суперкросс. Чемпионат мира. Передача из Швейцарии.
23.15, 5.30 К бою!
23.45 «220 Вольт». Мир экстрима.
1.00 Биатлон. Кубок мира. Эстафета. Женщины. Передача из Германии.
2.45 Горячая семерка.
3.40 История футбола в лицах. «Эдуард Стрельцов. Вижу поле».

«ТВ-3 — РОССИЯ»:

6.30 Победоносный голос верующего.
7.00 «Ураганчики» — м. ф.
7.30 «Мумии возвращаются» — м. ф.
8.00 «Приключения Шерлока Холмса и доктора Ватсона»: «Смертельная схватка» — т/с.
9.30 «Человек эпохи Возрождения» — х. ф.
12.30 «На краю земли» — т/с.
13.30 «Серебряный конь» — х. ф.
15.30 «Хранители камня» — х. ф.
17.30 «Мэдисон» — т/с.
19.00 «Приключения Шерлока Холмса и доктора Ватсона»: «Охота на тигра» — т/с.
21.00 «От заката до рассвета» — х. ф.
22.45 Формула здоровья.
22.55 Sms-викторина.
23.00 Линия красоты.
23.15 Love times.
23.30 «Бегство из опасного каньона» — х. ф.

«КУЛЬТУРА — 29-Й КАНАЛ»:

10.00, 18.30, 00.00 Новости культуры.
10.20 «Порядок слов». Книжные новости.
10.30 Доисторический мир. «Носороги — реликты».
11.00 Культурная революция. «Наша эстрада — лучшая в мире».
11.55 К 120-летию со дня рождения А. Н. Толстого. «Петр Первый» — х.ф (2).
13.30 Ю. Левитанский. «Музыка, помоги!».
14.00 «Страсти по-итальянски» — т/с.
14.55 В гостях у Маэстро.
15.10 «Бременские музыканты», «По следам Бременских музыкантов», «Винни-Пух» — м. ф.
16.10 Черные дыры. Белые пятна.
17.05 «Парижский журнал». Николай Бердяев.
17.35 «Дудук» — д. ф.
18.45 Полуденные сны.
19.10 Помогите Телеку.
19.20 Святыни христианского мира. «Святыни Сионской горницы».
19.45 Вновь пластинка поет.
20.15 «Цезарь и Клеопатра» — х. ф.
22.15 Оркестровая яма.
23.00 **Вести.**
23.15 Блеф-клуб.
00.25 Джазофрения.

«36-Й — НЕВСКИЙ КАНАЛ»:

6.55 Новый день.
7.00, 16.00 Детский клуб: «Псы пожарные» — м. ф., «Одиссея» — т/с.
7.55 Урожайная грядка.
8.00 Личное время.
8.30 Шалуньи.
9.10 ZTV. Хит-мастер.
10.00 «Провинциалка» — т/с.
11.00, 17.00 Неопознанные живые объекты.
11.30 Медицинские детективы.
12.10 Телемагазин.
13.10 «Лед» — х. ф.
15.15 ZTV Discostar.
17.30 Мастер-класс Демида Момота.
17.45 Доска объявлений.
17.55, 00.15 Петербургская хроника.
18.05 «Внимание! Цунами» — х. ф.
20.15, 00.00 Агентство криминальных новостей.
20.30 М-1. Бои без правил.
21.00 «Женатый и с детьми» — т/с.
21.30 Бои чемпионов.
22.00 Кольцевые гонки.
22.20 Мастерская Дрюппэ.
23.20 Эффект присутствия.
23.35 Гвоздь.
00.25 Дела-делишки.
00.30 Желтая полоса.
00.35 ТВ чат. Infon.
3.00 — 7.30 Ночной дайджест.

«РЕГИОНАЛЬНОЕ ТВ»:

6.00 Дино (TBN).
6.30 «Мир Бобби» — м. ф.
6.55, 17.00 «Пауэр рейнджерс, или Могучие рейнджеры» — т/с (119).
7.20, 16.30 «Питер Пен» — м. ф.
7.50 «Новый экшенмен» — м. ф.
8.15 «Канал истории»: «Игрушки» — д. ф.
9.15 «Враг общества» — х. ф.
11.25 «Безумный мир» — д. ф.
12.30 «Яго, темная страсть» — т/с (160).
13.30 Семейные страсти.
14.30, 21.30 24.
14.50 «Убойная сила-4» — т/с (4-я, заключительная, серия).
16.00 «Новый экшенмен» — м. ф.
17.25 «Мир Бобби» — м. ф.
17.50 Такая профессия.
18.20 Все для тебя.
18.55, 00.20 Региональные новости.
19.05, 00.30 Телеэксперт.
19.25 Вавилон.
19.55 «Симпсоны» — м. ф.
20.20 «Золушка в сапогах» — х. ф.
22.00 «Грабеж» — х. ф.
00.35 «24». Спорт.
00.50 — 3.00 «Любимая теща» — х. ф.

«ТВС МОСКВА — 43-Й КАНАЛ»:

7.45, 1.15 Музыка на канале.
8.00 «Гарфилд и его друзья» — м. ф.
8.25 «Музыкальная история» — х. ф.
10.00 «Петр Великий» — т/с (7).
11.00, 15.00, 19.00, 21.00 Новости.
11.30 «Конструктор Глушко и его время» (4).
12.05 «Ночное происшествие» — х. ф.
13.45 «Дедушка и внучек» — м. ф.
14.05 Хвост кометы. Лариса Мондрус.
15.25 Один день в тишине.
16.05 «Новый век»: «Черные волки. Тень автора».
17.05 «Противостояние» — т/с (5).
18.30 Высший свет.
18.40, 1.00 Состав преступлений.
19.35 «Петр Великий» — т/с (8).
20.40 10 лет, которые потрясли нас (10).
21.40 Криминальная Россия. «Никита из Подмосковья».
22.20 «Альфонс» — х. ф.
23.55 — 2.00 Юрий Шевчук в фильме «Время «ДДТ» (3).

«ОТВ — АСТВ»:

7.25, 13.25 «Черепашки-ниндзя» — м. ф.
7.55 «Приключения Буратино» — х. ф. (1).
9.00 «Чуча», «Новогодняя сказка», «Как ежик шубку менял» — м. ф.
9.50 «Капитан Немо» — х. ф. (2).
11.00 «Тот самый Мюнхгаузен» — х. ф. (1, 2).
13.50 Телемагазин.
14.50 Музыкальная программа.
15.00, 21.05 Ноу-хау шоу.
15.30 «Принцесса цирка» — х. ф. (1).
18.00 «Рудольфио» — х. ф.
19.30 «Клуб самоубийц, или Приключения титулованной особы» — х. ф. (3).
20.35 Это сверхъестественно.
21.45 «Наш американский Боря» — х. ф.
23.15 Музыка на канале.
23.40 — 1.10 «Папаши» — х. ф.

«MTV — МУЗЫКАЛЬНОЕ ТВ»:

6.00, 7.30, 9.15 Акселератор.
6.30 Утренняя ru_zone.
9.00 2 x 1.
10.30 История артиста: Kylie Minogue.
11.00 Русская десятка.
12.00 ru_zone.
13.00 «Факультет» — т/с.
13.30, 20.00 Пульс.
15.00 «Beavis & Butt-Head» — м. ф.
15.30 В пролете.
16.00 Тотальное шоу.
17.00 News блок.
17.05 SMS-чарт.
18.00 Стоп! Снято: ПГК «Перезагрузка».
18.30 Лучшие выступления на церемониях MTV.
19.30 Дневник: Blink 182 & Green Day.
20.30 Релиз.
21.30 News блок Weekly.
22.00 Лучшее: звездная хроника-2002.
23.00 Soul-дивы.
00.00 Танцпол.
1.00 Бессонница.

анонсы анонсы анонсы анонсы анонсы анонсы

ХУДОЖЕСТВЕННЫЕ ФИЛЬМЫ

«Моя морячка»
12.05, «НТВ»
Комедия. Две дамы — культработники на одном из всесоюзных курортов — каждый вечер развлекают отдыхающих... Режиссер А. Эйрамджан. В ролях: Л. Гурченко, Т. Васильева, М. Державин, Л. Полищук. 1990.

«Ночное происшествие»
12.05, «ТВС Москва — 43-й канал»
Детектив. Ночью в одном из московских двориков на гражданку Кладову было совершено покушение. Режиссер В. Дорман. В ролях: П. Вельяминов, Г. Польских, А. Жарков. 1980.

«Возвращение Тома Сойера»
12.15, «1-й канал»
Приключенческий фильм. Том стал адвокатом, а Гек — журналистом. Друзья возвращаются в родной город, чтобы помочь своему старому другу Джиму, которого обвиняют в убийстве. Режиссер П. Красни. В ролях: Р. Сбардж, М. Андерсон, М. Фоллоус. США, 1990.

«Серебряный конь»
13.30, «ТВ-3 — Россия»
Приключенческий фильм. Необъезженный жеребец бродит по взгорьям австралийских Альп, многие хотят его обуздать, но тщетно. Режиссер Д. Татулис. В ролях: Р. Кроу, К. Гудал, Д. Раен. Австралия, 1993.

«Хранители камня»
15.30, «ТВ-3 — Россия»
Приключенческий фильм. В день солнечного затмения Дэвид случайно встречается с хранителями волшебного камня. Режиссер Ж. Пулличино. В ролях: М. Медейрос, Ч. Карьо. Франция, 1999.

«Красавчик Джо»
17.05, «НТВ»
Комедия. Неизлечимый недуг застает цветочника по прозвищу Красавчик врасплох... Режиссер С. Меткалф. В ролях: Ш. Стоун, Д. Моен, Б. Коннолли. США, 2000.

«Рудольфио»
18.00, «ОТВ — АСТВ»
Мелодрама. История любви девочки к взрослому мужчине. Режиссер Д. Асанова. В ролях: Е. Наумкина, Ю. Визбор. 1969.

«Внимание! Цунами»
18.05, «36-й — Невский канал»
Драма. Громадная волна накрыла остров в Тихом океане и с огромной скоростью понеслась к материку. Режиссер Г. Юнгвальд-Хилькевич. В ролях: Г. Юматов, В. Зубков, Н. Федорцов. 1969.

«Труп моего врага»
19.55, «NBN»
Боевик. Выйдя из тюрьмы, Франсуа решил отомстить и предательнице-любовнице, и одному из хозяев города, тайно торговавшему наркотиками. Режиссер А. Верней. В ролях: Ж.-П. Бельмондо, Б. Блие. Франция, 1986.

«Цезарь и Клеопатра»
20.15, «Культура — 29-й канал»
Драма. С помощью Цезаря юная Клеопатра избавляется от опеки кормилицы, а затем объявляет войну своему брату и мужу... Режиссер Г. Паскаль. В ролях: В. Ли, К. Рейнс. Англия, 1946.

«Двойной удар»
20.35, «СТС — 6-й канал»
Боевик. Алекс — непревзойденный мастер боевых искусств. Он решает расследовать зверское убийство своих родителей... Режиссер Ш. Леттич. В ролях: Ж.-К. Ван Дамм, Д. Льюис, А. Стивенсон. США, 1991.

«От заката до рассвета»
21.00, «ТВ-3 — Россия»
Мистический триллер. Два брата-преступника, спасаясь от полиции, берут в заложники семью священника и бегут в Мексику. Режиссер Р. Родригес. В ролях: Д. Клуни, К. Тарантино, Х. Кайтель. США, 1995.

«Тайна розового сада»
21.30, «ТНТ — Санкт-Петербург»
Мелодрама. Мама любит дочь. И еще она любит парня, которого любит дочь. Режиссер Г. Кубах. В ролях: Б. Вуссов, К. Кохланд, Л. Кернер. Германия, 1999.

«Приходи на меня посмотреть»
21.35, «1-й канал»
Лирическая комедия была показана в понедельник, 6 января.

«Шестой элемент»
21.45, «Россия»
Комедия. По официальным каналам начинают поступать странные сведения о том, что коварный доктор со своими подручными — инопланетянами задумал захватить Землю. Режиссер А. Голдштейн. В ролях: Л. Нильсон, О. Уинтер, Э. Греджио. США, 2001.

«Наш американский Боря»
21.45, «ОТВ — АСТВ»
Трагикомедия. Герои фильма вовлечены в азартную и полную ожиданий историю. В ролях: М. Кокшенов, С. Маковецкий, В. Талызина,Т. Васильева, И. Ульянова. 1992.

«Грабеж»
22.00, «Региональное ТВ»
Триллер. Профессиональному вору постоянно везет, но на одной из краж удача ему изменяет. Режиссер Д. Мэмет. В ролях: Д. Хэкмен, Д. Де Вито, Д. Линдо. США, 2001.

«Альфонс»
22.20, «ТВС Москва — 43-й канал»
Комедия. Бывший актер открывает необычный кооператив... Режиссер В. Златоусовский. В ролях: А. Панкратов-Черный, Н. Гундарева, В. Ильин. 1993.

«Затяжной прыжок»
22.35, «НТВ»
Боевик. Из-за провала операции по перехвату партии наркотиков агент ФБР отстранен от службы... Режиссер Г. Манос. В ролях: Т. Беренджер, С. Болдуин, Д. Родман, К. ван Дин. США, 2000.

«Ведьмак»
23.00, «Петербург»
Фантастический фильм о приключениях бродячего колдуна, преследующего чудовищ. Режиссер М. Бродски. В ролях: О. Любащенко, М. Зебровский. Польша, 2001.

«Сказка на ночь»
23.30, «Россия»
Психологическая драма о братьях-близнецах: военном атташе и работнике уголовного розыска. Режиссер Ю. Волкогон. В ролях: И. Бочкин, Л. Полякова, И. Шмелева. 1991.

«Камуфляж»
23.40, «1-й канал»
Комедия. Частный детектив устал и намерен удалиться на покой. Но эти планы откладываются из-за его новичка-партнера. Режиссер Д. Кич. В ролях: Л. Нильсен, Л. Мунро, В. Энжел. США, 1999.

«Папаши»
23.40, «ОТВ — АСТВ»
Комедия. Режиссер Ф. Вебер. В ролях: П. Ришар, Ж. Депардье, А. Дюпре. Франция, 1983.

«Маленькие человечки большевистского переулка, или Хочу пива!»
1.25, «1-й канал»
Трагикомедия. Несчастный Толик, изгнанный женой, решил стать гномом... Режиссер А. Малюков. В ролях: Н. Шатохин, Н. Варлей, Е. Кучеренко. 1993.

«Дети меньшего года»
2.15, «СТС — 6-й канал»
Драма. Режиссер Р. Хейнс. В ролях: М. Мэтлин, У. Херт, П. Лоури. США, 1986.

Суббота, 11 января

телевидение

«1-Й КАНАЛ»:

7.00 **Новости.**
7.10 «Флиппер» — т/с.
7.55 «Твинисы» — т/с.
8.15 Играй, гармонь любимая!
8.55 Слово пастыря.
9.10 Здоровье.
10.00 **Новости (с субтитрами).**
10.10 Смак.
10.30 Путешествия натуралиста.
11.00 Смехопанорама.
11.35 «Свободу попугаю!» — х. ф.
13.10 «Ералаш».
13.30 Дисней-клуб: «Базз и его команда».
14.00 **Новости (с субтитрами).**
14.10 «Серебряный шар». Валентина Серова.
14.50 В мире животных.
15.30 Спасатели. Экстренный вызов.
16.00 «Ералаш».
16.15 «На Дерибасовской хорошая погода, или На Брайтон-Бич опять идут дожди» — х. ф.
18.00 **Вечерние новости.**
18.15 Шутка за шуткой.
18.45 Кто хочет стать миллионером?
19.45 Алла Пугачева, Лев Лещенко, группа «Любэ», Михаил Боярский, Лариса Долина в концерте «Между прошлым и будущим». Памяти Леонида Дербенева.
21.00 **Время.**
21.30 Алла Пугачева, Лев Лещенко, группа «Любэ», Михаил Боярский, Лариса Долина в концерте «Между прошлым и будущим». Памяти Леонида Дербенева (продолжение).
23.50 «Целитель Адамс» — х. ф.
2.00 — 3.45 «По найму» — х. ф.

«РОССИЯ»:

6.30 «Не было печали» — х. ф.
7.40 «Дракоша и компания» — т/с.
8.05 Студия «Здоровье».
8.35 Золотой ключ.
9.00 Военная программа.
9.20 Два рояля.
10.15 «Джеки Чан» — м. ф.
10.50 «ХА». Маленькие комедии.
11.10 Сам себе режиссер.
12.10 Сто к одному.
13.00 В поисках приключений.
14.00 **Вести.**
14.20 «Сегодня — новый аттракцион» — х. ф.
16.00 «Крылышко или ножка?» — х. ф.
18.00 Моя семья.
18.50 Аншлаг.
19.45 Вести. Дежурная часть.
20.00 **Вести.**
20.25 «Дом большой мамочки» — х. ф.
22.20 «Я — кукла» — х. ф.
00.20 — 2.30 «Народ против Ларри Флинта» — х. ф.

«НТВ»:

6.45 «Моя морячка» — х. ф.
8.00, 10.00, 11.00, 12.00, 13.00, 15.00 Сегодня.
8.05 Вкусные истории.
8.25 Полундра!
8.55 «Без рецепта». Доктор Бранд.
9.30 Путешествия натуралиста.
9.55 Погода на завтра.
10.05 Кулинарный поединок. Москва — Одесса.
11.05 «Квартирный вопрос». Домашний праздник.
12.05 Профессия — репортер. «Фабрика кошмаров».
12.25 Служба спасения.
13.05 «Полицейские и воры» — х. ф.
14.50 Вкусные истории.
15.05 Своя игра.
16.00 **Сегодня.**
16.20 «Женский взгляд». Старый Новый год.
17.00 **Сегодня.**
17.05 Шоу Елены Степаненко.
18.00 **Сегодня.**
18.05 «Бушующая планета»: Торнадо.
19.00 **Сегодня.**
19.30 Ф. Киркоров, Л. Долина, Е. Степаненко, «Бони М» и др. в «Большом концерте».
22.15 «Дикая река» — х. ф.
00.15 «В капкане» — х. ф.
1.55 — 2.50 «Воры» — т/с.

«ПЕТЕРБУРГ»:

8.05 Вестник православия.
8.20 «Искрящаяся любовь» — т/с (142).
9.10 Окно в мир. «Сокровища мира» — д. ф.
9.40 «Граф Монте-Кристо» — х. ф. (1).
11.30 Авто-Питер.
12.00 Ток-шоу «Наобум». Концерт по заявкам.
12.35 «Два капитана» — т/с (1, 2) (с/с).
15.10 «Робинзон Крузо» — м. ф.
16.00 «Шехерезада» — м. ф.
16.30 Рождественская классика.
17.25 Тихий вечер.
17.55 Телемагазин.
18.25 Показывает ЛОТ: «Новости вечером», «Капиталисты», «Не болей!».
19.30 **Информ-ТВ.**
19.55 «Дом, который построил Свифт» — т/с (1, 2).
22.30 Блеф-клуб.
23.15 «Чем заняться мертвецу в Денвере?» — х. ф.
1.25 Пенальти.
2.00 — 5.00 Синие страницы (СПб).

«СТС — 6-Й КАНАЛ»:

6.00 Музыкальная программа.
6.50 «Сказка о царе Салтане», «Растрепанный воробей» — м. ф.
8.00 Улица Сезам.
8.30 «Золушка» — м. ф.
9.00 «Табалуга» — м. ф.
9.30 «Флиппер и Лопака» — м. ф.
10.00 «Алекс и Алексис» — м. ф.
10.30 «Пуччини» — м. ф.
10.45 «Ник и Перри» — м. ф.
11.00 «Альфа» — т/с.
11.55 Скрытая камера.
12.55 «Двойной удар» — х. ф.
15.00 Медовый месяц.
16.00 Полшестого: ОСП-студия.
16.40 Комедийный клуб.
17.00 Pro компьютер.
17.30 Украинская лига КВН.
19.50, 00.30 «Каменская. Стечение обстоятельств» — т/с.
21.00 «Действуй, сестра! Опять за свое» — х. ф.
23.30 Черно-белое.
1.35 Ночной странник.
1.55 «Побег в теплые края» — х. ф.

«ТНТ — САНКТ-ПЕТЕРБУРГ»:

7.00, 16.30 «На краю Вселенной-3» — т/с (7).
7.50 «Тайна розового сада» — х. ф.
9.30 Простые истории.
10.00 Путешествия с Национальным Географическим обществом. «Вечные враги: львы и гиены» — д. ф.
11.00 Час Дискавери. «Вертолеты» — д. ф.
12.00 Удивительные миры. «Шотландия»» — д. ф. (1).
12.30 «Мистер Бин» — т/с (9).
13.00 Неделя за 15 минут.
13.15 Событие № 1. Итоги чемпионата мира по хоккею среди молодежных команд.
14.15 Журнал № 1. Старосветский футбол.
14.45 Событие № 2. Чемпионат Европы по конькобежному спорту.
15.15 Журнал № 2. ProХоккей.
15.45 Сезон — зима. Кубки мира: лыжи, горные лыжи, сани, коньки, трамплин.
17.30 «Капитан Фракасс» — х. ф. (1).
19.00 Шоу Бенни Хилла-12.
19.30, 2.20 «Диагноз: убийство» — т/с (40).
20.30 «78-й регион». Происшествия за неделю.
21.00 Без пяти минут триста.
21.30 «Банковский билет в миллион фунтов стерлингов» — х. ф.
23.25 «Дитя убийцы» — х. ф.
1.20 Час Дискавери. «Вертолеты» — д. ф.
3.10 Доброй ночи.

«NBN»:

7.00 «Москва на все времена» — д. ф.
7.25 Отчего, почему?
8.15 Православная энциклопедия.
8.45 Серебряный диск.
9.00, 13.05, 17.45 Афиша.
9.10, 13.15, 17.55 Стена.
9.15, 2.15 Импульс.
9.30 Телемагазин.
9.40, 11.45, 13.20, 18.00, 21.25 Прогноз погоды и самочувствия.
9.45 Утренняя звезда.
10.25, 18.30 Гранд-вояж.
11.00 События. Утренний рейс.
11.15 Добрый дивный день.
11.50 «Финист — Ясный Сокол» — х. ф.
13.25 «Неприрученная Африка» — д. ф.
14.00, 22.40 События.
14.20 Антимония.
14.55 Очевидное-невероятное.
15.25 «Рыжая Соня» — х. ф.
17.00 Чемпионат России по хоккею. «Спартак» — «Лада». Передача из ДС «Сокольники».
18.05 Райская жизнь.
19.00 «Три дня Кондора» — х. ф.
21.00 Постскриптум.
21.30 Шансон... шансон... шансон... (1).
22.50 Шансон... шансон... шансон... (2).
00.25 «Патриотическая комедия» — х. ф.

«25-Й — 7 ТВ»:

6.00 Мотоспорт. Суперкросс. Чемпионат мира. Передача из Швейцарии.
6.55 Профессионалы ринга.
8.00, 10.45, 16.45, 23.00 Новости.
8.15 Планета «Футбол».
8.45 Физкульт.
9.00 Веселые старты.
9.30 «Легенда о затерянном городе» — т/с.
11.00, 15.30, 1.30 Ралли «Париж — Дакар».
11.30 Шоу футбольной Европы.
12.30 Жизнь продолжается.
13.00 Хоккей. Чемпионат России. «Ак Барс» — ЦСКА. Прямая трансляция из Казани. В перерыве — **Новости**.
16.00 Империя спорта.
17.00 История футбола в лицах. «Эдуард Стрельцов. Вижу поле».
17.50 Спорт улыбается.
18.00 Западная трибуна. Чемпионат Англии по футболу. Прямая трансляция. По окончании — **Новости**.
20.15, 2.00 Биатлон. Кубок мира. Эстафета. Мужчины. Передача из Германии.
21.55 Ледяное сияние звезд.
23.30 Западная трибуна. Чемпионат Испании по футболу.
3.40 История футбола в лицах. «Наш Лев Иванович».
4.25 Западная трибуна. Чемпионат Англии по футболу.

«ТВ-3 — РОССИЯ»:

7.00 «Рекс» — м. ф.
7.30 «Ураганчики» — м. ф.
8.00 «Мери-Кейт и Эшли — суперагенты» — м. ф.
8.30 «Капитан Симиам и космические обезьяны» — м. ф.
9.00 «Эволюция» — м. ф.
9.30 «Мистер Бамп» — м. ф.
10.00 «Хранители камня» — х. ф.
12.00 Кулинарная рулетка.
12.30 «Убийцы лунного озера» — т/с.
13.30 «Приключения Шерлока Холмса и доктора Ватсона»: «Охота на тигра» — т/с.
15.00 «От заката до рассвета» — х. ф.
17.15 Медицинская формула здоровья.
17.30 «Истории о привидениях» — т/с.
19.00 «Живой товар» — х. ф.
20.55 Урожайная грядка.
21.00 «Собиратель костей» — х. ф.
22.55 Sms-викторина.
23.30 «Ответный удар» — х. ф.

«КУЛЬТУРА — 29-Й КАНАЛ»:

10.10 Библейский сюжет.
10.40 «Учитель танцев» — х. ф.
13.05 ГЭГ.
13.20 «Совсем пропащий» — х. ф.
14.55 Магия кино.
15.20 Кто там...
15.50 Г. Стрелков. «Я к вам никогда не вернусь» — телеспектакль. Режиссер К. Худяков.
17.15 «Грета Гарбо» — д. ф. (Великобритания).
18.05 Вечера в театре «Школа современной пьесы».
18.45 Сферы.
19.25 Афиша на завтра.
19.30 «Жизнь — это длинная спокойная река» — х. ф.
21.05 «Линия жизни». Лариса Рубальская.
22.00 Новости культуры.
22.20 «Военное ремесло» — х. ф.
00.00 — 00.55 «Сага французского шансона». Жак Брель.

«36-Й — НЕВСКИЙ КАНАЛ»:

7.30 Детский клуб.
8.00 Мультфильмы.
8.30, 14.00 «Повторная загрузка» — м. ф., «Черная бездна» — т/с.
9.30 Ветеринарка.
10.00 «Клубничка» — т/с.
11.10 «Внимание! Цунами» — х. ф.
13.15 Окно в природу.
13.30, 21.00 «Женатый и с детьми» — т/с.
15.00 Телемагазин.
15.30 Большие гонки.
16.00 Рыболов.
16.25 Город солнца.
16.40 Поцелуев мост.
17.00 Гламур.
17.10 Секретное пространство.
17.40 Сильнейшие люди планеты.
18.15 Криминальная Россия. «Фальшивомонетчики» (1).
18.50 «Исповедь содержанки» — х. ф.
20.40 Камера смеха.
21.30 «Шальная баба» — х. ф.
23.15 Кальян-шоу.
00.30 Зона риска. Служба спасения.
00.40 Желтая полоса.
00.45 — 2.30 ТВ чат. Infon.

«РЕГИОНАЛЬНОЕ ТВ»:

7.00 Радость музыки (TBN).
7.30 «Дикая планета»: «Победители по призванию» — д. ф.
8.30 «Деннис-непоседа» — м. ф.
9.00 «Флинт — детектив во времени» — м. ф.
9.25 Будьте здоровы.
9.50, 10.20 «Футурама» — м. ф.
10.45 «Сказочный принц» — х. ф. (1).
11.50, 21.00 «Снежная любовь, или Сон в зимнюю ночь» — х. ф. (1).
13.00 Нокаут.
13.30 **24.**
13.50 1/52.
14.05 «Когда все свои» — х. ф.
15.35 Очевидец.
16.05 «Чисто по жизни» — т/с (1).
16.40 «Жизнь с Луи» — м. ф.
17.05 «Вуншпунш» — м. ф.
17.35 Такая профессия.
18.00 «Кокон» — х. ф.
20.30 Петербургское время.
22.05 «Кинг-Конг жив» — х. ф.
00.20 Все о жизни.
00.45 — 2.55 «В глубине» — х. ф.

«ТВС МОСКВА — 43-Й КАНАЛ»:

7.45, 00.55 Музыка на канале.
8.00 «Волшебный клад» — м. ф.
8.25 «Альфонс» — х. ф.
10.00 «Петр Великий» — т/с (8).
11.00, 15.00, 19.00 Новости.
11.30 ABS.
12.05 «6 новелл Арлекина»: «Сафари любви».
14.00 Однокашники.
15.30 Один день. «Красная Стрела».
16.05 «Новый век»: «Серийные вандалы».
16.45 «Противостояние» — т/с (6).
18.05 Дачники.
19.45 «С днем рождения, Лола!» — х. ф.
21.25 Криминальная Россия. «Осторожно: квартирант!» (1).
22.05 «Красотки» — х. ф.
23.55 — 1.40 Юрий Шевчук в фильме «Время «ДДТ» (4).

«ОТВ — АСТВ»:

7.25 «Снежные дорожки» — м. ф.
7.40 «Приключения Буратино» — х. ф. (2).
8.50 Счастливого пути!
9.05 «Капитан Немо» — х. ф. (3).
10.10 Звериные истории.
10.25 Европа сегодня.
10.55 «В поисках золота нацистов» — д. ф. (1).
11.55 Воскресная школа для взрослых.
12.15 Отражение.
12.40 Музыкальная программа.
12.55, 22.20 Ноу-хау шоу.
13.20 Телемагазин.
14.30 «Михаил Цехановский. Драматическая графика» — д. ф.
15.30 «От Ильича до лампочки». Иронический учебник истории.
15.40 «Старший сын» — х. ф. (1, 2).
18.00 С. Альтов. «Заряд бодрости».
18.40 «Страна глухих» — х. ф.
20.45 «Подари мне лунный свет» — х. ф.
22.55 Джаз и не только.
23.20 – 00.50 «Беглецы» — х. ф.

«MTV — МУЗЫКАЛЬНОЕ ТВ»:

6.00 Акселератор.
8.15 2 x 1.
8.30, 17.00, 22.30 Ru_zone.
9.30 Лучшие выступления на церемониях MTV.
10.30 По домам!
11.00 Дневник: Jakie Chan.
11.30 Лучшее: звездная хроника-2002.
12.30 News блок Weekly.
13.00, 13.30, 14.00, 14.30, 15.00, 15.30, 16.00, 16.30 В пролете.
18.00 Превращение: J-Lo & Ja Rule «I'm Real».
18.30 Shit-парад.
19.00 Двадцатка самых-самых.
20.00 Разум и чувства.
21.00 Greatest Hits.
22.00 Давай на спор!
23.30 5 Nights Stand Live: Garbage.
00.30 Концертный зал: Guano Apes.
1.00 Бессонница.

анонсы анонсы анонсы анонсы анонсы анонсы

Мерил Стрип в кадре из фильма «Дикая река». «НТВ».

ХУДОЖЕСТВЕННЫЕ ФИЛЬМЫ

«Учитель танцев»
10.40, «Культура — 29-й канал»
Драма. Режиссер Т. Лукашевич. В ролях: В. Зельдин, Л. Фетисова, М. Перцовский. 1952.

«Свободу попугаю!»
11.35, «1-й канал»
Приключенческий фильм. Умница-попугай, живущий в научно-исследовательском институте, и уборщик, русский эмигрант Миша, находят друг в друге родственные души. Режиссер Д. Робертс. В ролях: Д. Роулэндс, Т. Шэлхоуб, Ч. Марин. США, 1998.

«Полицейские и воры»
13.05, «НТВ»
Комедия. Российский воришка подсовывает жадному американцу медное распятие, выдавая его за историческую реликвию. Режиссер Н. Досталь. В ролях: Г. Хазанов, В. Невинный, Е. Цыплакова, Е. Глушенко, В. Зельдин. 1997.

«Совсем пропащий»
13.20, «Культура — 29-й канал»
Экранизация повести М. Твена «Приключения Гекльберри Финна». Режиссер Г. Данелия. В ролях: Р. Модянов, Е. Леонов, В. Кикабидзе. 1973.

«Когда все свои»
14.05, «Региональное ТВ»
Комедийный триллер. Режиссер А. Эйрамджан. В ролях: М. Кокшенов, И. Розанова, Б. Щербаков. 1998.

«Сегодня — новый аттракцион»
14.20, «Россия»
Комедия. Найти общий язык с тиграми дрессировщице цирка оказалось легче, чем с собственным мужем. Режиссеры: Н. Кошеверова, А. Дудко. В ролях: М. Полбенцева, О. Коберидзе. 1966.

«Крылышко или ножка?»
16.00, «Россия»
Комедия. Мсье Дюшемен — респектабельный составитель ежегодного справочника-путеводителя по ресторанам и большой зануда во всем, что касается еды. Режиссер К. Зиди. В ролях: Л. де Фюнес, Ж. Гийомар, Ж. Мартен. Франция, 1976.

«На Дерибасовской хорошая погода, или На Брайтон-Бич опять идут дожди»
16.15, «1-й канал»
Комедия. Американская полиция и ЦРУ не могут справиться с русской мафией, действующей в Штатах... Режиссер Л. Гайдай. В ролях: Д. Харатьян, К. Макгрилл, Э. Виторган. 1992.

«Капитан Фракасс»
17.30, «ТНТ — Санкт-Петербург»
Приключенческий фильм. Молодой барон, последний потомок обнищавшего рода рыцарей Сигоньяков, уныло проводит день за днем в своем замке за чтением книг... Режиссер В. Савельев. В ролях: О. Меньшиков, М. Данилов, Ю. Ярвет. 1984.

«Кокон»
18.00, «Региональное ТВ»
Фантастическая комедия. Старички и старушки из американского дома престарелых, искупавшись в бассейне по соседству, обнаружили, что заметно помолодели. Режиссер Р. Хауард. В ролях: Д. Эмичи, У. Бримли, Х. Кронин. США, 1985.

«Страна глухих»
18.40, «ОТВ — АСТВ»
Драма. Героиня фильма стала пленницей поневоле: ее оставили в залог за проигранную в карты сумму... Режиссер В. Тодоровский. В ролях: М. Суханов, Н. Тюнин, Ч. Хаматова, Д. Корзун. 1998.

«Исповедь содержанки»
18.50, «36-й — Невский канал»
Мелодрама. Режиссер Б. Григорьев. В ролях: М. Зудина, М. Жигалов. 1992.

«Три дня Кондора»
19.00, «NBN»
Детектив. Группа неизвестных проникла в ЦРУ и расстреляла всех сотрудников. Уцелел лишь агент Кондор. Режиссер С. Поллак. В ролях: Р. Редфорд, К. Робертсон. США, 1985.

«Живой товар»
19.00, «ТВ-3 — Россия»
Приключенческий фильм. Режиссер Д. Русу. В ролях: Д. Мерхи, О. Грюнер, Д. Каррадайн. США, 2000.

«Жизнь — это длинная спокойная река»
19.30, «Культура — 29-й канал»
Драма. Режиссер Э. Шатилье. В ролях: Э. Винсент, А. Вильме. Франция, 1988.

«С днем рождения, Лола!»
19.45, «ТВС Москва — 43-й канал»
Боевик. Режиссер В. Щегольков. В ролях: Е. Гусева, В. Симонов, С. Астахов. 2001.

«Дом, который построил Свифт»
19.55, «Петербург»
Притча об удивительном доме мистификаций и розыгрышей. Режиссер М. Захаров. В ролях: О. Янковский, А. Абдулов, Е. Леонов. 1983.

«Дом большой мамочки»
20.25, «Россия»
Комедия. Чернокожий сыщик и его белый напарник ищут грабителя банков и похищенные им деньги... Режиссер Р. Госнелл. В ролях: М. Лоуренс, Н. Лонг, П. Джаматти. США, 2000.

«Подари мне лунный свет»
20.45, «ОТВ — АСТВ»
Мелодрама. Режиссер Д. Астрахан. В ролях: Н. Еременко-мл., Н. Андрейченко, В. Гостюхин, И. Дмитриев. 2001.

«Собиратель костей»
21.00, «ТВ-3 — Россия»
Триллер. Режиссер М. Азопарди. В ролях: Р. Хауэр, Б. Уильямс, Д. Келл. США, 1998.

«Действуй, сестра! Опять за свое»
21.00, «СТС — 6-й канал»
Комедия. Настоятельница не может навести порядок в монастырском колледже... Режиссер Б. Дьюк. В ролях: В. Голдберг, К. Наджими. США, 1993.

«Банковский билет в миллион фунтов стерлингов»
21.30, «ТНТ — Санкт-Петербург»
Комедия. Два брата-миллионера заключают между собой необычное пари... Режиссер Р. Ним. В ролях: Г. Пек, Р. Сквайер, Д. Гренфилл. Англия, 1953.

«Шальная баба»
21.30, «36-й — Невский канал»
Детектив. У женщины похищают сына... Режиссер А. Трофимов. В ролях: Е. Яковлева, А. Соколов, В. Ледогоров. 1991.

«Красотки»
22.05, «ТВС Москва — 43-й канал»
Комедия. Режиссер А. Зейтун. В ролях: Ж. Годреш, Ж. Депардье, О. Атика. Франция, 1998.

«Кинг-Конг жив»
22.05, «Региональное ТВ»
Фантастический фильм. Режиссер Д. Гиллермин. В ролях: Л. Хэмилтон, Б. Кервин, Д. Эштон. США, 1986.

«Дикая река»
22.15, «НТВ»
Детектив. В надежде избежать краха семейных отношений супружеская чета с сыном решают провести отдых на горной реке... Режиссер К. Хэнсон. В ролях: М. Стрип, К. Бэйкон, Д. Стрэтейрн. США, 1994.

«Я — кукла»
22.20, «Россия»
Драма. В лагере смертников агенты используют пленных в качестве живых тренажеров... Режиссер Ю. Кара. В ролях: А. Домогаров, О. Сумская, С. Никоненко. 2001.

(Окончание на 16-й стр.)

телевидение

«1-Й КАНАЛ»:

7.00 **Новости.**
7.10 «Флиппер» — т/с.
7.55 «Твинисы» — т/с.
8.20 Армейский магазин.
8.45 Дисней-клуб: «Тимон и Пумба».
9.15 Дог-шоу.
10.00 **Новости (с субтитрами).**
10.10 Непутевые заметки.
10.30 Пока все дома
11.05 Властелин вкуса.
11.50 «Инспектор-разиня» — х. ф.
13.30 Дисней-клуб: «Утиные истории».
14.00 **Новости (с субтитрами).**
14.15 Клуб путешественников.
14.55 Большие родители.
15.20 Новый день. Новые чудеса света. «На пути Всемирного потопа».
15.50 «Спецназ. «Витязь в черной маске».
16.35 Мамин «Ералаш».
17.00 Живая природа. «Братья по крови».
18.00 **Вечерние новости.**
18.20 «Кривое зеркало». Евгений Петросян представляет...
20.50 «Парк юрского периода» — х. ф.
23.10 Бокс. Марко Антонио Баррера — Принц Насем Хамед.
00.15 — 2.00 «Рапсодия Майами» — х. ф.

«РОССИЯ»:

6.25 «Сказка о царе Салтане» — х. ф.
7.50 «Дракоша и компания» — т/с.
8.15 Русское лото.
9.05 ТВ-Бинго-шоу.
9.35 **Вести недели (СПб).**
10.15 К 100-летию И. В. Курчатова. «Цепная реакция» — д. ф.
11.00 Утренняя почта.
11.30 «Городок». Дайджест.
12.00 «Повторный брак» — х. ф.
13.40 Семен Альтов. «Обовсем!».
14.00 **Вести.**
14.20 Вокруг света.
15.10 Диалоги о животных.
16.00 «Красная» камера» — д. ф.
16.45 Комната смеха.
17.30 «Первый рыцарь» — х. ф.
19.50 В «Городке».
20.00 **Вести.**
20.25 «Бойцовский клуб» — х. ф.
23.05 — 1.50 «С широко закрытыми глазами» — х. ф.

«НТВ»:

6.55 «Антоша Рыбкин» — х. ф.
7.45 «Жандарм и жандарметки» — х. ф.
8.00, 10.00, 11.00, 12.00, 13.00, 15.00 Сегодня.
8.05 «Жандарм и жандарметки» — х. ф. (продолжение).
9.25 Шар удачи.
9.55 Погода на неделю.
10.05 Бушующая планета.
11.05 Растительная жизнь. «На-На».
11.35 Вы будете смеяться!
12.05 Профессия — репортер. «Домбайский экстрим».
12.25 За гранью возможного. «Быстрее ветра».
13.05 «Ребенок напрокат» — х. ф.
14.45 Вкусные истории.
15.05 Своя игра.
16.00 **Сегодня.**
16.20 Истории охотника за крокодилами.
16.40 Принцип домино. «Блеск и нищета топ-моделей».
17.00 **Сегодня.**
17.05 Принцип домино. «Блеск и нищета топ-моделей» (продолжение).
18.00 **Сегодня.**
18.05 Один за всех.
19.00 **Сегодня.**
19.30 «Танго и Кэш» — х. ф.
21.25 «Исповедь человека-невидимки» — х. ф.
23.20 «В упор» — х. ф.
1.05 — 2.00 «Воры» — т/с.

«ПЕТЕРБУРГ»:

8.05 Советы садоводам.
8.20 «Искрящаяся любовь» — т/с (143).
9.10 Детский фестиваль искусств «Арт-круиз-2003».
9.40 «Граф Монте-Кристо» — х. ф. (2).
11.30 Западня.
12.00 Мужское начало.
12.35 «Два капитана» — т/с (3) (с/с).
14.20 Планета Петербург.
14.35 «Звездный путь». Зара.
15.10 «История Вашингтона Ирвинга» — м. ф.
16.00 «Шехерезада» — м. ф.
16.25 Парадоксы истории. «Польская любовь императора» (с сурдопереводом)
16.55 Вечера в Политехническом. «Терем-квартет».
17.55 Телемагазин.
18.25 Показывает ЛОТ: «Эхо недели», «Абрис», «Безымянные дома. Забытые страницы Серебряного века».
19.30 **Информ-ТВ (с сурдопереводом).**
19.55 «Отпуск за свой счет» — х. ф. (1, 2) (с/с).
22.15 Международное обозрение.
23.00 Десятый Рождественский теннисный турнир компании «Эльга».
23.30 «От заката до рассвета» — х. ф.
1.30 — 3.30, 5.30 — 7.00 Синие страницы (СПб).

«СТС — 6-Й КАНАЛ»:

6.00 Музыкальная программа.
6.35 «Где ты, Багира?» — х. ф.
8.00 Улица Сезам.
8.30 «Остров ошибок» — м. ф.
9.00 «Лапиш — маленький башмачник» — м. ф.
9.30 «Флиппер и Лопака» — м. ф.
10.00 «Просто Норман» — м. ф.
10.30 «Пуччини» — м. ф.
10.45 «Ник и Перри» — м. ф.
11.00 «Альф» — т/с.
11.55 Полшестого: ОСП-студия.
12.55 «Действуй, сестра! Опять за свое» — х. ф.
15.00 Свидание вслепую.
16.00 Скрытая камера.
17.00 Танцкласс.
17.15 Большой экран.
17.30 «Русский бизнес» — х. ф.
19.00 Осторожно, Модерн-2!
19.50 «Каменская. Стечение обстоятельств» — т/с.
21.00 «Планета Ка-Пэкс» — х. ф.
23.30 «Зенит»-XXI.
00.00 Черно-белое.
1.00 «Старый Новый год» — х. ф.
3.15 «Большие деньги» — х. ф.

«ТНТ — САНКТ-ПЕТЕРБУРГ»:

7.00, 16.30 «На краю Вселенной-3» — т/с (8).
7.50 «Банковый билет в миллион фунтов стерлингов» — х. ф.
9.30 «78-й регион». Происшествия за неделю.
10.00 Путешествия с Национальным Географическим обществом. «Удивительная Аляска» — д. ф.
11.00 Час Дискавери. «Охотник на крокодилов» — д. ф.
12.00 Удивительные миры. «Шотландия» — д. ф. (2).
12.30 «Мистер Бин» — т/с (10).
13.00 Неделя за 15 минут.
13.15 Событие № 1. Накануне турнира Большого шлема — Australian Open.
14.15 Журнал № 1. Все хОКкей.
14.45 Событие № 2. Экстрим. Чемпионат Европы по сноуборду.
15.15 Журнал № 2. «Дети Олимпа». Еженедельник «Спортивные легенды прошлого».
15.45 Сезон — зима. Кубки мира: лыжи, горные лыжи, сани, коньки, трамплин.
17.30 «Капитан Фракасс» — х. ф. (2).
19.00 Шоу Бенни Хилла-13.
19.30 «Диагноз: убийство» — т/с (41).
20.30 Простые истории.
21.00 Шоу Бенни Хилла-14.
21.30 «Бронкская история» — х. ф.
00.00 «Анонимный клиент» — х. ф.
1.50 Доброй ночи.
6.00 Профилактика.

«NBN»:

7.00, 9.15, 15.40, 17.15 Импульс.
7.10 «Москва на все времена» — д. ф.
7.35 Отчего, почему?
8.30 АБВГДейка.
9.00, 15.35, 17.50 Афиша.
9.10, 15.25 Стена.
9.30 Телемагазин.
9.40, 11.30, 14.55, 18.10, 20.55 Прогноз погоды и самочувствия.
9.45, 15.00 Гранд-вояж.
10.15 Наш сад.
10.35 Лакомый кусочек.
11.00 Золотые яблоки.
11.40 «Только раз...» — х. ф. (1, 2).
13.25 Приглашает Борис Ноткин.
14.00, 22.50 События.
14.15 Алфавит.
16.15 Детектив-шоу.
16.55 На линии огня.
18.00 Стена.
18.15 «Комиссар Наварро» — т/с.
20.00 Момент истины.
21.00 «Американская дочь» — х. ф.
23.00 Спортивный экспресс.
23.30 Деликатесы.
00.05 Серебряный диск.
1.05 Импульс.

«25-Й — 7 ТВ»:

6.00 Западная трибуна. Чемпионат Испании по футболу.
8.00, 10.45, 13.45, 16.45, 22.15, 3.45, 4.45 Новости.
8.15 Это НБА.
8.45 Стадион на крыше.
9.00 Мой чемпион.
9.30 «Легенда о затерянном городе» — т/с.
11.00, 00.30 Ралли «Париж — Дакар».
11.30 «Самый сильный человек». Передача из Швеции.
12.25 Биатлон. Кубок мира. Масс-старт. Женщины. Прямая трансляция из Германии.
14.25 Биатлон. Кубок мира. Масс-старт. Мужчины. Прямая трансляция из Германии.
15.30 Горячая семерка.
16.00 Русское поле «Спартака».
17.00 История футбола в лицах. «Наш Лев Иванович».
17.50 Спорт улыбается.
18.00 Баскетбол. Чемпионат России. ЦСКА — «Химки». Прямая трансляция. По окончании — **Новости**.
20.15 Шахматы. «По законам красоты».
20.30, 5.30 «Нокаут». Новости профессионального бокса.
21.00 Абсолютный слух.
22.30 Западная трибуна. Чемпионат Италии по футболу.
1.00 Биатлон. Кубок мира. Масс-старт. Женщины. Передача из Германии.
2.00 Биатлон. Кубок мира. Масс-старт. Мужчины. Передача из Германии.
3.00 ДвиЖЖение.

«ТВ-3 — РОССИЯ»:

6.30 Жизнь в слове.
7.00 «Рекс» — м. ф.
7.30 «Ураганчики» — м. ф.
8.00 «Мери-Кейт и Эшли — суперагенты» — м. ф.
8.30 «Капитан Симиам и космические обезьяны» — м. ф.
9.00 «Эволюция» — м. ф.
9.30 «Мистер Бамп» — м. ф.
10.00 «Серебряный конь» — х. ф.
12.00 Окно в мир. О жизни в разных странах.
12.30 «Остров фантазий» — т/с.
13.30 «Ночь после тусовки» — х. ф.
15.30 «Живой товар» — х. ф.
17.30 «Истории о привидениях» — т/с.
18.00 Новые детские песни «День рождения».
19.00 «Великан» — х. ф.
20.55 Урожайная грядка.
21.00 «Смертельное нападение» — х. ф.
22.55 Sms-викторина.
23.30 «Собиратель костей» — х. ф.

«КУЛЬТУРА — 29-Й КАНАЛ»:

10.10 «Золотой пьедестал». Станислав Поздняков.
10.40 «Наш дом» — х. ф.
12.15 Время музыки.
12.45 Недлинные истории.
13.00 «Илья Муромец» — х. ф.
14.25 Углы манежа.
14.55 Графоман.
15.20 Сеть. ru.
15.50 «Боцман и попугай» — м. ф.
16.10 100 лет со дня рождения И. В. Курчатова. «Секретные физики» — д. ф.
17.00 В мире танца. «Спящая красавица». Хореография Матса Эка.
19.05 «Страна обезьян» — х. ф.
20.30 Новый год в вашем доме.
22.00 Тем временем.
22.40 «Тайна реки Сучжоу» — х. ф.
00.25 Легкий жанр.

«36-Й — НЕВСКИЙ КАНАЛ»:

7.30 Зеленый свет.
8.00 Мультфильмы.
8.30, 14.00 «Повторная загрузка» — м. ф., «Черная бездна» — т/с.
9.30 Наблюдатели.
10.00 «Клубничка» — т/с.
11.10 «Фиктивный брак» — х. ф.
12.30, 20.40 Камера смеха.
13.00 Серебряный ручей.
13.30, 21.00 «Женатый и с детьми» — т/с.
15.00 Телемагазин.
15.30 Чрезвычайная ситуация.
16.00 М-1. Бои без правил.
16.30 Пресс-микс.
16.50 Эффект присутствия.
17.10 Наблюдатели.
17.40 Ветеринарка.
18.10 Криминальная Россия. «Фальшивомонетчики» (2).
18.50 «Миллион в брачной корзине» — х. ф.
21.30 «Бухта смерти» — х. ф.
23.40 Бои чемпионов.
00.15 Базар-неделя.
00.40 Желтая полоса.
00.45 — 2.30 ТВ чат. Infon.

«РЕГИОНАЛЬНОЕ ТВ»:

7.00 Реал-видеос (TBN).
7.30 «Дикая планета»: «Все о собаках», «Спасатели» — д. ф.
8.30 «Деннис-непоседа» — м. ф.
9.00 «Флинт — детектив во времени» — м. ф.
9.25 «Хитклиф» — м. ф.
9.50, 10.20 «Симпсоны» — м. ф.
10.45 «Сказочный принц» — х. ф. (2).
11.50, 21.00 «Снежная любовь, или Сон в зимнюю ночь» — х. ф. (2).
13.00 Военная тайна.
13.30 **24.**
13.50 Лотерея АвтоВАЗа.
14.05 «Змеелов» — х. ф.
16.10 Финансы и банки.
16.40 «Вовочка-2» — т/с (1).
17.15 «Жизнь с Луи» — м. ф.
17.45 «Вуншпунш» — м. ф.
18.15 «Кинг-Конг жив» — х. ф.
20.30 Петербургское время.
22.05 «Выкуп» — х. ф.
00.05 Все о жизни.
00.30 — 3.10 «Знаки Зодиака» — х. ф.

«ТВС МОСКВА — 43-Й КАНАЛ»:

7.50, 00.50 Музыка на канале.
8.05 «Красотки» — х. ф.
9.50 Большая паутина.
10.25 Мои сумасшедшие друзья.
11.00, 15.00, 19.00 Новости.
11.30 «Собака на сене» — х. ф.
14.00 Пестрая лента. Микаэл Таривердиев.
15.30 Один день Ивана Денисовича.
16.00 Хвост кометы. Жанна Болотова.
16.55 «Том и Томас» — х. ф.
19.40 «Черный квадрат» — х. ф.
22.00 Криминальная Россия. «Осторожно: квартирант!» (2).
22.40 — 1.35 Концерт, посвященный творчеству Андрея Дементьева.

«ОТВ — АСТВ»:

7.30, 14.05 «Снежная королева» — м. ф.
8.30 Счастливого пути!
8.45 «Горбун» — х. ф.
10.30 Звериные истории.
10.45 Приключения в королевстве.
11.10 «В поисках золота нацистов» — д. ф. (2).
11.40 Телемагазин.
12.40, 17.50 «От Ильича до лампочки». Иронический учебник истории.
12.50 Антология юмора. «Гарольд Ллойд — последний везунчик» (1).
13.35, 20.40 Ноу-хау шоу.
15.05 Воскресная школа для взрослых.
15.25 Мультфильм.
16.05 «Мой папа — герой» — х. ф.
18.00 «Шурики» — т/с.
18.30 «Сотворенные кумиры». Фредди Мэркьюри.
18.55 Европа сегодня.
21.10 От форте до пьяно.
21.50 «Голубая бездна» — х. ф.
00.10 Буфер.
00.40 – 2.25 «Подземка» — х. ф.

«MTV — МУЗЫКАЛЬНОЕ ТВ»:

6.00 Акселератор.
8.15 2 x 1.
8.30, 17.00, 22.30 Ru_zone.
9.30, 21.30 Релиз.
10.30 Превращение: Nick Lachev & Jessica.
11.00 Стоп! Снято: J-Lo.
11.30 Русская десятка.
12.30 По домам: как живут любимцы звезд.
13.00, 13.30, 14.00, 14.30, 15.00, 15.30, 16.00, 16.30 В пролете.
18.00 Большое кино. Прогноз на 2003 г.
18.30 Рокировка.
19.00 Как одеваются звезды: блеск и убожество.
20.00 News блок Weekly.
20.30 Greatest Hits.
23.30 Greatest Hits: Lenny Kravitz.
00.00 Greatest Hits: Nirvana.
00.30 Nirvana: No Apologies.
1.00 Бессонница.

анонсы анонсы анонсы анонсы анонсы анонсы

ХУДОЖЕСТВЕННЫЕ ФИЛЬМЫ

«Жандарм и жандарметки»
7.45, 8.05, «НТВ»
Комедия. В жандармерию Сан-Тропе прибывают на практику четыре молодые практикантки... Режиссер Ж. Жиро. В ролях: Л. де Фюнес, М. Галабрю, М. Риш, Ж. Франсуа. Франция — Италия, 1982.

«Наш дом»
10.40, «Культура — 29-й канал»
Драма о том, как протекают трудовые будни обычной московской семьи. Режиссер В. Пронин. В ролях: А. Папанов, И. Лапиков, Н. Сазонова. 1965.

«Только раз...»
11.40, «NBN»
Комедия. На елочном базаре в ожидании последних покупателей стоят три заснеженные женские фигуры. Режиссер А. Сурикова. В ролях: С. Чиаурели, З. Буряк, Н. Антонова, Д. Банионис. 2001.

«Инспектор-разиня»
11.50, «1-й канал»
Детективная комедия. Неуклюжего полицейского угораздило подружиться с матерым преступником, которого искала вся полиция Франции. Режиссер К. Зиди. В ролях: Ж. Депардье, Д. Лаванан, Ф. Перро. Франция, 1980.

«Повторный брак»
12.00, «Россия»
Приключенческий фильм. Француз Николя открыл для себя Америку в 1787 году, когда нелегально пересек Атлантику в трюме корабля Индийской компании. Режиссер Ж. Раппно. В ролях: Ж.-П. Бельмондо, М. Жобер, Л. Антонелли. Франция, Италия, Румыния, 1971.

«Ребенок напрокат»
13.05, «НТВ»
Комедия. Чудаку Гэрри пришла в голову гениальная мысль сдавать интернатских детей напрокат... Режиссер Ф. Гербер. В ролях: К. Ллойд, Л. Нильсен, М. Маккой, Ш. Миллер. США, 1992.

«Ночь после тусовки»
13.30, «ТВ-3 — Россия»
Комедия. Однажды ночью Уинстон просыпается на окраине Лос-Анджелеса без документов, без денег и без машины, но в смокинге. Режиссер Т. Эберхардт. В ролях: Л. Лофлин, К. Ривз. США, 1987.

«Змеелов»
14.05, «Региональное ТВ»
Детективная драма. Режиссер В. Дербенев. В ролях: А. Михайлов, Л. Марков, Д. Банионис, Н. Белохвостикова. 1985.

«Мой папа — герой»
16.05, «ОТВ — АСТВ»
Комедия. Отец и его четырнадцатилетняя дочь приехали отдохнуть на курорт... Режиссер Ж. Лозье. В ролях: Ж. Депардье, К. Жакоб, М. Жиллен. Франция, 1991.

«Том и Томас»
16.55, «ТВС Москва — 43-й канал»
Мелодрама. В разных концах Лондона живут девятилетние мальчишки Том и Томас, похожие друг на друга как две капли воды. Режиссер Э. Ламмерс. В ролях: А. Джонсон, Ш. Бин, Д. Лин. Голландия, 2002.

«Первый рыцарь»
17.30, «Россия»
Исторический фильм. Рыцарь Ланселот спас будущую супругу монарха и за это стал одним из приближенных короля — рыцарей «круглого стола». Режиссер Д. Закер. В ролях: Б. Кросс, Д. Гилгуд, Ш. Коннери. США, 1995.

«Русский бизнес»
17.30, «СТС — 6-й канал»
Комедия. Три авантюриста решают заработать деньги весьма оригинальным способом. Режиссеры: М. Кокшенов, М. Айзенберг. В ролях: М. Кокшенов, С. Фарада, С. Крамаров. 1993.

«Великан»
19.00, «ТВ-3 — Россия»
Трагикомедия о приключениях двух подростков-инвалидов. Режиссер П. Челсом. В ролях: Ш. Стоун, Г. Стэнтон, Д. Андерсон. США, 1998.

«Танго и Кэш»
19.30, «НТВ»
Боевик. Воротилы наркобизнеса решают упрятать за решетку двух полицейских из Лос-Анджелеса. Режиссер А. Кончаловский. В ролях: С. Сталлоне, К. Рассел, Т. Хетчер. США, 1989.

«Черный квадрат»
19.40, «ТВС Москва — 43-й канал»
Детектив. Найден труп неизвестного мужчины... Режиссер Ю. Мороз. В ролях: Д. Харатьян, В. Соломин, Е. Яковлева. 1992.

«Отпуск за свой счет»
19.55, «Петербург»
Романтическая трагикомедия. Катя следует за возлюбленным из своего маленького городка в Москву... Режиссер В. Титов. В ролях: О. Мелихова, И. Костолевский, Л. Гурченко. 1981.

«Бойцовский клуб»
20.25, «Россия»
Остросюжетный боевик. Джека терзает хроническая бессонница, и он отчаянно пытается вырваться из мучительно скучной жизни клерка. Режиссер Д. Финчер. В ролях: Б. Питт, Э. Нортон, М. Лаф. США, 1999.

«Парк юрского периода»
20.50, «1-й канал»
Фантастический фильм. Богатый и эксцентричный профессор уговаривает двух палеонтологов посетить живописный остров у побережья Коста-Рики, где он устроил парк... Режиссер С. Спилберг. В ролях: С. Нил, Л. Дерн, Д. Голдблюм. США, 1993.

«Исповедь человека-невидимки»
21.25, «НТВ»
Комедия. В результате взрыва в научной лаборатории главный герой фильма становится невидимым. Режиссер Д. Карпентер. В ролях: Ч. Чейз, Д. Ханна, С. Нилл. США, 1992.

«Смертельное нападение»
21.00, «ТВ-3 — Россия»
Триллер. Во время ссоры Джо случайно убивает своего отца... Режиссер К. Коппола. В ролях: М. Бин, Ч. Шин, Н. Кейдж. США, 1993.

«Бронкская история»
21.30, «ТНТ — Санкт-Петербург»
Боевик. Девятилетний Калоджеро стал свидетелем убийства... Режиссер Р. Де Ниро. В ролях: Р. Де Ниро, Ч. Палминтери, Л. Бранкато. США, 1993.

«С широко закрытыми глазами»
23.05, «Россия»
Психологическая драма. Изучая сексуальное поведение людей, супружеская пара преуспевающих врачей оказывается в смертельно опасной ситуации. Режиссер С. Кубрик. В ролях: Т. Круз, Н. Кидман, А. Камминг. США, 1999.

«В упор»
23.20, «НТВ»
Боевик. В самый канун Рождества полицейский занялся расследованием убийства коллеги. Режиссер Дж. Франкенхаймер. В ролях: Д. Джонсон, П. Э. Миллер, У. Форсайт, Ф. Милитари. США, 1989.

«Рапсодия Майами»
00.15, «1-й канал»
Комедия. Уже примеряя свадебную фату, Гвин узнает такие подробности из жизни своих будущих родственников... Режиссер Д. Фрэнкел. В ролях: А. Бандерас, С. Паркер, Д. Беллоуз. США, 1994.

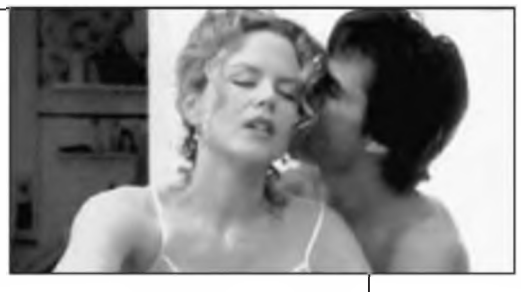

«С широко закрытыми глазами». *В кадре из фильма — Николь Кидман и Том Круз.* ***«Россия».***

петербургское радио

ЧАСТОТНОЕ РАСПИСАНИЕ

Радио «Балтика»
..... **FM 104,8 МГц**
.... **УКВ 71,24 МГц (4,21 м)**

Радио «Вертикаль»
..... **УКВ 73,1 МГц (4,10 м)**

Дом «Радио Гардарика»:
«Studio-FM»
... **FM 102,4 МГц**;
«Невская волна»
.... **УКВ 69,05 МГц (4,34 м)**

Радио «Град Петров»
..... **СВ 1323 кГц (225м)**

Радио «Динамит»
..... **FM 103,4 МГц**

«Европа Плюс»
..... **FM 100,5 МГц**
.... **УКВ 72,68 МГц (4,13 м)**

Радио «Классика Петербург»
..... **FM 88,9 МГц**

Радио «Ленинград»
..... **FM 107,4 МГц**

Радио «Максимум»
..... **FM 102,8 МГц**
..... **УКВ 73,8 МГц (4,07 м)**

Радио «Мария»
..... **СВ 1053 кГц (285 м)**

Радио «Маяк»
.... **УКВ 67,45 МГц (4,44 м)**
..... **СВ 549 кГц (546 м)**

Канал «Мелодия»
..... **FM 91,1 МГц**

«Наше радио»
..... **FM 104,0 МГц**
.... **УКВ 72,14 МГц (4,16 м)**

Радио «Орфей»
..... **СВ 1125 кГц (267 м)**

Радио «Петербург»
.... **УКВ 69,47 МГц (4,32 м)**

Радио «Петербург-FM»
..... **FM 88,4 МГц**

Радио «Петроград – Русский шансон»
..... **FM 100,9 МГц**

Радио России
.... **УКВ 66,30 МГц (4,52 м)**
..... **СВ 873 кГц (344 м)**

«Радио-хит»
..... **FM 90,6 МГц**
.... **УКВ 68,66 МГц (4,37 м)**
..... **FM 90,6 МГц**
.... **УКВ 68,66 МГц (4,37 м)**

Радио «Рекорд»
..... **FM 106,3 МГц**

Радио «Ретро»
..... **FM 88,0 МГц**
..... **УКВ 71,65 МГц (4,19 м)**

Радио «Рокс»
..... **FM 102,0 МГц**

Русское радио
..... **FM 107,8 МГц**

Радио «Спутник»
..... **FM 105,9 МГц**

Радио «Теос»
..... **СВ 1089 кГц (275 м)**

Радио «Шансон»
..... **FM 104,4 МГц**

«Эльдорадио»
..... **FM 101,4 МГц**

Радио «Эрмитаж»
..... **FM 90,1 МГц**

«Эхо Москвы»
..... **FM 91,5 МГц**

Радио «FM-107»
..... **FM 107,0 МГц**

Радио «Love»
..... **FM 105,3 МГц**
..... **УКВ 68,24 МГц**

Слушайте по городской и областной трансляционной сети (первая кнопка), а также на УКВ 66,3 МГц. Служба информации «Радио России» «Вести» — 7.00, 8.00, 10.00, 12.00 (кроме субботы и воскресенья) 13.00, 15.00, 17.00, 19.00, 20.00, 22.00,23.00. «Вести» — Санкт-Петербург — 6.00, 9.00, 11.00, 12.00 (суббота и воскресенье) 14.00, 16.00, 18.00 (кроме воскресенья), 21.00.

ПОНЕДЕЛЬНИК, 6 ЯНВАРЯ

«РАДИО РОССИИ»

8.10, 9.10 — 100 минут с Михаилом Спичкой. 10.10 — Прогулки по Петербургу. 10.25 — Для детей: В. А. Жуковский. «Светлана». Рождественская баллада. 11.30 — Л. Андреев. «Ангелочек». Рассказ. 12.10 — Служба 325. 13.10 — Литературный сериал. Г. К. Честертон. «Похождения отца Брауна». Читает В. Соломин (6). 13.30 — «Когда я вернусь». Династии Европы. 14.10 — Марсово поле. 14.30 — Не только о театре. 15.10 — Глядя из Петербурга. 16.10 — Рождественские колядки. 16.30 — Для старшеклассников: «Мифологическое чтиво». 17.10 — Алло, радио! 18.10 — Театр «Радио России». Я. Полонский. «Рождественские каникулы». Радиоспектакль. 19.10 — «Музыка Рождества». Поет мужской камерный хор «Благозвонница» Патриаршего подворья Заиконоспасского монастыря. 20.10 — Из цикла «Мой путь». Рикки Нельсон и Рой Орбисон. 21.10 — Верую. 22.10 — В. Арро. «Пять романсов в старом доме». Радиоспектакль. 23.10 — Вспоминая старую Россию. 23.30 — Россия встречает Рождество. 1.10 — 2.00 — Ветер в окно.

«ПЕТЕРБУРГ»

6.05 — Утренний концерт. 8.05 — 12.00 — Петербургская панорама. 12.05 — 15.00 — Полдень. 12.05 — Сегодня с вами — художественный руководитель мужского хора Петербурга Вадим Афанасьев. 13.05 — Концерт одной мелодии. 14.05 — На хрупких клавишах души. «Заметки Мальца Питерского». 15.00 — Прогноз погоды на неделю. 15.05 — Музыкальная коллекция. 16.05 — Петербургский Сатирикон. 17.05 — Мир классики. 18.05 — Исторический клуб. 19.05 — Из музыкального наследия. Рождество в Православной церкви. По страницам оперы Н. Римского-Корсакова «Ночь перед Рождеством». 21.05 — Н. Лухманова. «Чудо Рождественской ночи». 21.30 — Золотая инструментальная коллекция. 22.00 — И. Шмелев. «Рождество». Отрывок из книги «Лето Господне». 23.05 — Звездный дождь. Ансамбль «Золотое кольцо». 00.00 — 1.00 — Джазовый калейдоскоп (повтор) (на волне 4,32 м).

ВТОРНИК, 7 ЯНВАРЯ

«РАДИО РОССИИ»

9.10 — С Рождеством! 10.10 — Прогулки по Петербургу. 10.25 — Для детей: С. Лагерлеф. «Чудесное путешествие Нильса с дикими гусями» (4). 11.30 — И. Шмелев. «Рождество». Главы из повести «Лето Господне». 12.10 — От Карузо до Паваротти. 12.30 — Домашняя академия. 13.10, 20.10 — Литературный сериал. Г. К. Честертон. «Похождения отца Брауна». Читает В. Соломин (7). 13.30 — Из Чехии по-русски. 14.10 — Концерт по заявкам петербуржцев 15.10 — Н. Лесков. «Под Рождество обидели». Рассказ. Читает Л. Михайловский. 16.10 — Рождество в окно стучится. 16.30 — Для старшеклассников: «Зов». 17.10 — Алло, радио! 18.10 — Театр «Радио России». «Марко Богатый». Радиоспектакль по русской народной сказке в стихотворном изложении А. Усачева. 19.10 — «Бабкин». Авторская программа Н. Бабкиной. 20.30 — Из цикла «Своя колокольня». 21.10 — 00.00 — Радиоканал «Ветер в окно». 00.10 — 1.00 «Ветер в окно» (на УКВ 66,3 МГц).

«ПЕТЕРБУРГ»

6.05 — Утренний концерт. 8.05 — 12.00 — Петербургская панорама. 12.05 — Концерт русской духовной музыки. 12.40 — Стихи о Рождестве. 13.05 — «С праздником!» (фольклорный концерт). 13.30 — Рассказ Н. Лескова «Человек на часах» в исполнении Л. Колесова. 14.05 — Любимые мелодии. 15.00 — Радиокомпозиция по опере П. И. Чайковского «Черевички» («Ночь перед Рождеством»). 16.05 — Русские сказки в исполнении М. Петровой. 16.30 — Поют дети. 17.05 — Город и горожане. 18.05 — Г. Свиридов. «Отчалившая Русь». 19.05 — 21.00 — Радиоканал «Триста лет петербургской культуры». 19.05 — «В Петрополе прозрачном...». Стихи о Петербурге. 19.10 — Город морской славы. 20.00 — Театральная радиолетопись Петербурга. 21.05 — Великие певцы в русском репертуаре (от Шаляпина до современных, в том числе зарубежных, Н. Гедды и др.). 22.00 — Радиокомпозиция «За рождественской звездой». Читает И. Краско. 23.05 — «Зимние ритмы». Эстрадный концерт. 00.00 — 1.00 — Полчаса с классическим джазом (на волне 4,32 м).

СРЕДА, 8 ЯНВАРЯ

«РАДИО РОССИИ»

6.10 — Невская перспектива. 10.10 — Прогулки по Петербургу. 10.25 — Для детей: И. Резникова. «Мигалка-спасалка» — балтийский сказ. 11.30 — Слушать подано (4). 12.00, 16.10 — Этот день: события и мнения. 12.30 — Алфавит. 13.10, 20.10 — Литературный сериал. Г. К. Честертон. «Похождения отца Брауна». Читает В. Соломин (8). 13.30 — Не съесть, так прочесть. 14.10 — Концерт по заявкам петербуржцев. 15.10 — 16.00 — Музыка на «Радио России»; Игорный дом (по ОТС и на УКВ 66,3 МГц). 16.30 — Для старшеклассников: «Счастливый билет». 17.10 — Алло, радио! 18.10 — Открытая студия. 19.10 — Новость дня. 20.30 — Микрофон доверия. 20.45 — Причалы. 21.10 — 00.00 — Радиоканал «Ветер в окно». 00.10 — 1.00 — Ветер в окно (на УКВ 66,3 МГц).

«ПЕТЕРБУРГ»

6.05 — Радиозарядка. Утренний концерт. 7.05 — 12.00 — Петербургская панорама. 12.05 — 15.00 — Полдень. 12.05 — Мы и наши дети. 13.00 — Литературное кафе. 13.30, 21.35 — Радиосериал. Дж. Стейнбек. «Квартал Тортилья-Флэт» (19). 14.05 — Русская речь в Петербурге. 15.05 — Кружатся диски (на волне 4,32 м). 16.05 — Театр рассказа. А. Аверченко. «Мужчины и женщины». 17.05 — Город и горожане. 19.05 — 21.00 — Радиоканал «Триста лет петербургской культуры». 19.05 — «Имена». Рэм Лебедев. Мопассан. «Лунный свет». Шишков. «Таежный волк». 20.00 — Музыка Петербурга. 21.05 — Послушайте. 22.00 — Фигаро и другие... 22.30 — Диск-концерт. 23.05 — Русский альбом. «У нас в гостях» — н. а. России художественный руководитель оркестра им. Осипова Н. Н. Калинин (1). 00.00 — 1.00 — Музыкальный экспресс (повтор) (на волне 4,32 м).

ЧЕТВЕРГ, 9 ЯНВАРЯ

«РАДИО РОССИИ»

6.10 — Невская перспектива. 10.10 — Прогулки по Петербургу. 10.25 — Для детей. С. Лагерлеф. «Чудесное путешествие Нильса с дикими гусями» (5). 11.30 — Слушать подано (5). 12.00, 16.10 — Этот день: события и мнения. 12.30 — Домашняя академия. 13.10, 20.10 — Литературный сериал. Г. К. Честертон. «Похождения отца Брауна». Читает В. Соломин (9). 13.30 — Музыкальные рекорды Книги Гиннесса (1). 14.10 — Концерт по заявкам радиослушателей. 15.10 — 16.00 — Здравствуйте; Игорный дом (по ОТС и на УКВ 66,3 МГц). 16.30 — Для старшеклассников: «Литературная аптека». 17.10 — Алло, радио! 18.10 — Открытая студия. 19.10 — Новость дня. 20.30 — Русские сезоны. 21.10 — 00.00 — Радиоканал «Ветер в окно». 00.10 — 1.00 — Ветер в окно (на УКВ 66,3 МГц).

«ПЕТЕРБУРГ»

6.05 — Радиозарядка. Утренний концерт. 7.05 — 12.00 — Петербургская панорама. 12.05 — 15.00 — Полдень. 12.05 — Новости. Календарь. Портрет крупным планом. Э. Колмановский (к 80-летию со дня рождения). 13.30, 21.35 — Радиосериал. Дж. Стейнбек. «Квартал Тортилья-Флэт» (20). 14.05 — Любимые мелодии. 15.00 — Играет Р. Клайдерман (диск «Песни любви») (на волне 4,32 м). 16.05 — Классика — детям. Л. Чарская. «Царевна-льдинка». 16.35 — Радиофестиваль «Любимый город»; Дети и творчество. 17.05 — Город и горожане. 19.05 — 21.00 — Радиоканал «Триста лет петербургской культуры». 19.05 — Г. Иванов. «Книга о последнем царствовании». 20.00 — Оперетта в Петербурге. 20.20 — Страницы истории петербургского джаза. 21.05 — Инструментальные концерты. Э. Григ. Концерт для фортепиано с оркестром (ля минор). 22.00 — Литературно-театральный календарь. 23.05 — В эфире — Концертный зал. Концерт академического симфонического оркестра Петербургской филармонии. Дирижер Кристиан Эвальд. Солист Илья Иофф. Запись по трансляции из БЗФ 8.06.02. 00.00 — 1.00 — Русский альбом (повтор) (на волне 4,32 м).

ПЯТНИЦА, 10 ЯНВАРЯ

«РАДИО РОССИИ»

6.10 — Невская перспектива. 10.10 — Прогулки по Петербургу. 10.25 — Для детей. С. Лагерлеф. «Чудесное путешествие Нильса с дикими гусями» (6). 11.30 — Слушать подано (6). 12.00, 16.10 — Этот день: события и мнения. 12.30 — Домашняя академия. 13.10, 20.10 — Литературный сериал. Г. К. Честертон. «Похождения отца Брауна». Читает В. Соломин (10-я, заключительная, часть). 13.30 — Музыкальные рекорды Книги Гиннесса (2). 14.10 — Концерт по заявкам петербуржцев. 15.10 — 16.00 — С русского на русский, или Кстати сказать; Игорный дом (по ОТС и на УКВ 66,3 МГц). 16.30 — Для старшеклассников: «Пять с плюсом». Играют юные музыканты; «Тарусские встречи» 17.10 — Алло, радио! 18.10 — Открытая студия. 19.10 — Новость дня. 20.30 — Пушкинские хроники. 21.10 — 00.00 — Радиоканал «Ветер в окно». 00.10 — 1.00 — Ветер в окно (на УКВ 66,3 МГц).

«ПЕТЕРБУРГ»

6.05 — Радиозарядка. Утренний концерт. 7.05 — 12.00 — Петербургская панорама. 12.05 — 15.00 — Полдень. 12.05 — Интернет-новости. Афиша музыкальной жизни Петербурга. Вспоминая встречи с В. Мининым (к дню рождения музыканта). 13.30, 21.35 — Радиосериал. Дж. Стейнбек. «Квартал Тортилья-Флэт» (21). 14.05 — Любимые мелодии. 15.05 — Альбом «Русский сувенир». 16.05 — Классика — детям. А. Толстой. «Петр Первый». Глава из романа в исполнении Н. Симонова. 16.30 — Вместе с хором. В программе: новогодние песни и колядки. 17.05 — Город и горожане. 18.05 — Дерево жизни («До ста без старости»). 18.35 — Зримый Петербург. 19.05 — 21.00 — Радиоканал «Триста лет петербургской культуры». 19.05 — Петербургские чтения. Ю. Анненков. «Дневник моих встреч. М. Горький». 19.35 — Атланты держат небо. 20.15 — Петербург в легком жанре. Год 1900. 21.05 — Рядом с джазом. 22.00 — Меломан. Х. Иглесиас. 22.30 — Литературные памятники. Честерфилд. «Письма к сыну». 23.05 — Хоровые вечера. В программе русская духовная музыка. 23.30 — Ночное рандеву. 00.00 — 1.00 — Ночное рандеву (на волне 4,32 м).

СУББОТА, 11 ЯНВАРЯ

«РАДИО РОССИИ»

6.10 — Служу Отечеству. 6.20 — Своя земля. 6.30 — Week-end. 7.10 — Информационно-развлекательный канал. 8.10 — Проснись и пой. 9.10 — Служба хорошего настроения. 10.10 — Музыка на «Радио России». 10.30 — «Детский остров»: «Колобок и два жирафа». 11.10 — Альфа, бета, гамма, дельта. 12.10 — Путешествие в Эрмитаж. 12.25 — Эврика. 12.35 — Незаконченный черновик. 13.10 — Театр «Радио России». «Венера Илльская». Радиоспектакль по одноименной новелле П. Мериме. 14.10 — Давайте разберемся. 15.10 — Петрополь. 16.10 — Песни старого кино. 16.30 — Для старшеклассников: «Квадраслов». Радиоигра. 17.10 — Шуршалочка. 17.30 — Таланты и поклонники. 17.40 — «Заседание продолжается». О. Бендер и К°. 18.10 — Петербургский автограф. 19.10 — История любви (1). 19.30 — Игорный дом. 20.10 — Музейные тайны. Музей декабристов. 20.30 — «Охранная грамота». «Катальные горки» в Ораниенбауме. 21.10 — Встреча с песней. 22.10 — Дом актера. 23.10 — Петербургский клуб. 00.10 — 1.00 — Ветер в окно (на УКВ 66,3 МГц).

«ПЕТЕРБУРГ»

6.05 — Утренний концерт. 8.05 — 12.00 — Петербургская панорама. 11.05 — Город морской славы. 12.05 — 16.00 — Полдень. 12.05 — Звездный час. 13.05 — Великолепная семерка. 14.05 — Дневник фестиваля-конкурса «Дружище Питер». 14.20 — Соло для души. 15.00 — Встречи на Итальянской. 17.05 — Романс о романсе; От танца к танцу. 18.05 — Музыкальная эстрада Ленинграда. Военный 1941 год. 19.05 — Субботний вечер в радиотеатре. Д. Марелл. «Крик лангусты». 21.05 — Концерт по трансляции. Трио «Романс», г. Таллин. 22.00 — Синяя птица. 23.05 — Джазовый калейдоскоп. 23.40 — Зазеркалье. 00.00 — 1.00 — Хоровые вечера; Меломан (повтор) (на волне 4,32 м).

ВОСКРЕСЕНЬЕ, 12 ЯНВАРЯ

«РАДИО РОССИИ»

6.10 — Концерт по заявкам. 6.40 — Своя земля. 7.10 — Информационно-развлекательная программа. 8.10, 9.10 — 100 минут с Михаилом Спичкой. 10.10 — Для старшеклассников: «Ловушка для подростков». Концерт по письмам. 10.30 — «Детский остров»: «Как курица лапой». 11.10 — Неизвестная планета. 11.30 — «Мир за неделю» с А. Бовиным. 12.10 — Служба 325. 13.10 — «Великие петербуржцы». 100 имен. А. Ваганова. 14.10 — Русский музей. 14.30 — Не только о театре. 15.10 — Глядя из Петербурга. 16.10 — А. Дементьев: виражи времени. 17.10 — «Вести»-7. 17.35 — Новая музыка. 18.10 — Оперный абонемент. 19.10 — История любви (2). 19.30 — Книжное обозрение. 20.10 — Канал «Невский проспект». 21.10 — Голос надежды. 21.30 — Большой приз. 22.10 — Новости музыкальной жизни Петербурга. 23.10 — Рок-перекресток. 00.10 — 1.00 — Ветер в окно (на УКВ 66,3 МГц).

«ПЕТЕРБУРГ»

6.05 — Утренний концерт. 8.05 — 12.00 — Петербургская панорама. 12.05 — 16.00 — Полдень. 12.05 — Театральный разъезд. 13.05 — Концерт одной мелодии. 14.05 — История «Оскара» в историях и песнях. 15.00 — Прогноз погоды на неделю. 15.05 — Воскресный променад. 16.05 — Вокруг смеха. 17.05 — Мир классики. 18.05 — Исторический клуб. 19.05 — Из фондов радио. Дж. Верди. «Бал-маскарад». Исполнители: П. Доминго, Л. Нуччи, Ж. Барстоу, оркестр Венской филармонии. Дирижер Герберт фон Караян. 21.30 — Золотая инструментальная коллекция. 22.00 — Р. Роллан. «Очарованная душа». Страницы романа в исполнении Е. Юнгер; Стихи о зиме. 23.05 — Звездный дождь. Ансамбль «Битлз». 00.00 — 1.00 — Джазовый калейдоскоп; «Зазеркалье» (повтор) (на волне 4,32 м).

анонсы анонсы анонсы анонсы анонсы

Понедельник, 6 января

(Окончание. Начало на 9-й стр.)

«Послание в бутылке»
19.25, «НТВ»
Мелодрама. Журналистка, отдыхая на побережье, находит бутылку с посланием, в котором некто признается в своей любви. Режиссер Л. Мендоки. В ролях: К. Костнер, Р. Р. Пенн, П. Ньюман. США, 1999.

«Приходи на меня посмотреть»
19.50, 00.40, «ОТВ — АСТВ»
Двухсерийная драма. Режиссеры: О. Янковский,М. Агранович. В ролях: Е. Васильева, И. Купченко, О. Янковский. 2000.

«Желтый карлик»
20.40, «Россия»
Драма. Писатель богат и знаменит, но он сам считает себя неудачником. Режиссер Д. Астрахан. В ролях: А. Абдулов, Е. Проклова, А. Легчилова. 2001.

«Очарованные луной»
20.55, «ТВС Москва — 43-й канал»
Комедия. Режиссер Н. Джуисон. В ролях: Н. Кейдж, В. Гардениа, О. Дукакис. США, 1987.

«Санта-Клаус»
21.00, «СТС — 6-й канал»
Приключенческий фильм. Дедушка Клаус устал таскать тяжелые мешки с игрушками. Ему на помощь приходит Эльф. Режиссер Ж. Шварк. В ролях: Д. Мур, Д. Литгоу, Д. Хаддлстон. США, 1985.

«Рубин Каира»
21.05, «NBN»
Триллер. Вдова погибшего бизнесмена однажды узнает, что у покойного мужа есть счета во всех банках мира. Режиссер Г. Клиффорд. В ролях: Р. Аркетт, Ж. Барр, Ж. Рено. США, 1996.

«Сирота казанская»
21.30, «1-й канал»
Комедия. Скромная сельская учительница начала искать своего отца. Обнаружилось, что у нее их три... Режиссер В. Машков. В ролях: Е. Шевченко, В. Гафт, О. Табаков, Л. Дуров. 1997.

«Доспехи бога»: «Операция «Кондор»
21.30, «ТНТ — Санкт-Петербург»
Комедийный боевик. Трудно искать золото, когда рядом с тобой три очаровательные подружки. Режиссер Д. Чан. В ролях: Д. Чан, К. Ченг, Е. Гарсиа. США, 1991.

«Майкл»
21.45, «НТВ»
Комедия. Майкл живет в захолустье. Он любитель выпивки, женщин и праздной жизни. Он просто ангел... Режиссер Н. Эфрон. В ролях: Д. Траволта, Э. Мак-Дауэлл, Т. Ходжес. США, 1996.

«Гангстеры и подгузники»
22.00, «Региональное ТВ»
Криминальная комедия. Три бандита из Чикаго решили похитить ребенка, чтобы потом попросить за него выкуп... Режиссер П. Джонсон. В ролях: Э. Уортон, Д. Джозеф, Д. Мантенья. США, 1993.

«Старший сын»
23.30, «НТВ»
Двухсерийная экранизация пьесы Александра Вампилова. Режиссер В. Мельников. В ролях: Е. Леонов, Н. Караченцов, Н. Егорова, В. Изотов. 1975.

«Присяжные»
23.30, «ТВ-3 — Россия»
Триллер. Мафиозный босс обвиняется в убийстве 11 человек. Режиссер Х. Гулд. В ролях: А. Ассанте, Г. Бирн, Д. Уолли-Килмер. США, 1994.

«Андрей Рублев»
00.10, «Региональное ТВ»
Драма о жизни и духовных испытаниях великого русского иконописца. Режиссер А. Тарковский. В ролях: А. Солоницын, Н. Гринько, Р. Быков. 1966.

«Однажды в Рождество»
00.40, «СТС — 6-й канал»
Фантастическая драма. Мэри давно мечтала покинуть свой маленький город и отправиться путешествовать... Режиссер Д. Рай. В ролях: М. Томас, О. Уэллс, У. Роджерс. США, 1977.

Вторник, 7 января

(Окончание. Начало на 10-й стр.)

«Баловень удачи»
22.10, «NBN»
Трагикомедия. Восемнадцатилетний Алекс мстит отцу... Режиссер М. Дуткевич. В ролях: М. Штур, Я. Гайос, А. Крукувна. Польша, 1999.

«Курочка Ряба»
22.40, «Петербург»
Драма. Однажды провинциалка Ася у себя в курятнике находит золотое яйцо... Режиссер А. Кончаловский. В главной роли И. Чурикова. 1994.

«Цветок моей тайны»
23.00, «ТВС Москва — 43-й канал»
Психологическая драма. Известная писательница сентиментальных романов переживает тяжелый период... Режиссер П. Альмодовар. В ролях: М. Паредес, Х. Эчанове, Р. де Пальма. Испания, 1955.

«Танцуй со мной»
23.30, «Россия»
Мелодрама. В Америку приезжает молодой кубинский танцор Рафаэль... Режиссер Б. Макдоналд. В ролях: В. Уильямс, К. Кристоферсон. США, 1998.

«Возвращение высокого блондина»
23.50, «ОТВ — АСТВ»
Комедия. Режиссер И. Робер. В ролях: Ж. Рошфор, П. Ришар, М. Дарк. Франция, 1974.

«34-й скорый»
00.10, «НТВ»
Фильм-катастрофа. В вагоне скорого поезда незатушенный окурок становится причиной сильного пожара... Режиссер А. Малюков. В ролях: Л. Дуров, Е. Майорова, А. Фатюшин. 1981.

«Подарок от Санта-Клауса»
00.25, «СТС — 6-й канал»
Драма. Регги — сирота, его родители погибли. Однако у мальчика есть шанс обрести новую семью. Режиссер А. Сайдельман. В ролях: Т. Камерон, Д. Бил, С. Тайсон. США, 1990.

«Миленький ты мой...»
00.55, «1-й канал»
Мелодрама. Попытки спившегося сорокалетнего актера вернуться к творческой жизни терпят неудачу... Режиссер Т. Золоев. В ролях: Ю. Шлыков, Л. Ежевская, В. Антонов. 1992.

Среда, 8 января

(Окончание. Начало на 11-й стр.)

«Контроль земли»
21.55, «ОТВ — АСТВ»
Фильм-катастрофа. Однажды по вине авиадиспетчера Харриса разбился пассажирский авиалайнер... Режиссер Р. Ховард. В ролях: К. Сазерленд, К. Макгиллис, К. Свонсон. США, 1998.

«Лед»
22.00, «36-й — Невский канал»
Триллер. Лос-Анджелес в разгар лета покрыт льдом. Режиссер Ж. Сегонзак. В ролях: Г. Шоу, Е. Ру, О. Инглэнд. США, 1999.

«Красный дракон»
22.00, «Региональное ТВ»
Боевик. Режиссеры: Ч. Вон, К. Юэнь. В ролях: Д. Ли, Ч. Яю, Д. Лау. Гонконг, 1994.

«Смерть ей к лицу»
22.35, «НТВ»
«Черная» комедия. История про женщин, которым удается заполучить эликсир молодости. Режиссер Р. Земекис. В ролях: Б. Уиллис, Г. Хоун, М. Стрип. США, 1992.

«Дублер»
23.00, «Россия»
Триллер. За неделю до выборов в кулуарах Белого дома возникает гениальный план — похитить президента. Режиссер С. Ферстенберг. В ролях: Э. Робертс, М. Мэдсен. США, 2000.

«Дисбат»
23.00, «Петербург»
Драма. Молодого солдата ссылают в Западную Германию... Режиссер М. Шин. В ролях: Ч. Шин, М. Шин. США, 1991.

«Детектив и привидение»
00.05, «СТС — 6-й канал»
Комедийный детектив. Джеф и Марти — удачливые частные детективы... Режиссеры: Ч. Хигсон, М. Майлод, Р. Талалей. В ролях: В. Ривз, Б. Мортаймер, Э. Фокс. Англия, 2002.

«Судья в ловушке»
1.55, «1-й канал»
Комедия. Любителю молоденьких девушек судье Скьюзену однажды несказанно повезло... Режиссер С. Колосов. В ролях: О. Басилашвили, Л. Касаткина, В. Раков. 1998.

Суббота, 11 января

(Окончание. Начало на 14-й стр.)

«Военное ремесло»
22.20, «Культура — 29-й канал»
Драма. Режиссер Э. Ольми. В ролях: Х. Живков, С. Грамматиков, Д. Рачков. Италия, Франция, 2001.

«Чем заняться мертвецу в Денвере?»
23.15, «Петербург»
Иронический боевик. Гангстер по кличке Святой отошел от бандитских дел... Режиссер Г. Фледер. В ролях: Э. Гарсиа, К. Ллойд. США, 1995.

«Беглецы»
23.20, «ОТВ — АСТВ»
Комедия. Режиссер Ф. Вебер. В ролях: П. Ришар, Ж. Депардье, Ж. Карме. Франция, 1986.

«Дитя убийцы»
23.25, «ТНТ — Санкт-Петербург»
Триллер. Таксист по ночам становится монстром-убийцей. Режиссер М. Лестер. В ролях: К. Диллон, Н. Манкузо. США, Канада, 1997.

«Целитель Адамс»
23.50, «1-й канал»
Комедия. Угнетенный депрессиями герой, подойдя вплотную к самоубийству, решил лечь в психиатрическую клинику. Режиссер Т. Шедьяк. В ролях: Р. Уильямс, Д. Ланден, М. Поттер. США, 1998.

«В капкане»
00.15, «НТВ»
Эротика. Бывший полицейский из Нью-Йорка работает в частном детективном агентстве... Режиссер М. Бинсток. В ролях: Л. Перри, Г. Рубен, П. Койот, В. Немировски, А. Болдуин. США. 1998.

«Народ против Ларри Флинта»
00.20, «Россия»
Драма. Оскорбленное общество наказывает скандального издателя порножурналов — Ларри Флинта. Режиссер М. Форман. В ролях: К. Лав, Л. Флинт, В. Харрельсон. США, Канада, 1996.

«По найму»
2.00, «1-й канал»
Триллер. Диагноз врачей — фактически приговор водителю такси из Чикаго. Выходом из положения кажется ему совет одного из пассажиров — известного писателя. Режиссер Ж. Пельрен. В ролях: Р. Лоу, Д. Мантенья, Б. Бус. Канада, 1997.