Всем, кто желает восстановить свои силы и душевный комфорт, отдохнуть от повседневных дел и забот, предлагаем путевки в санаторий

«РЕЧКУНОВСКИЙ».

САНАТОРНЫЕ ПУТЕВКИ, ОТДЫХ ВЫХОДНОГО ДНЯ.

Современный лечебно-диагностический комплекс и квалифицированный медицинский персонал позволяют успешно лечить больных со сложной сердечно-сосудистой, неврологической патологией и заболеваниями опорно-двигательного аппарата.

Тел.: 35-64-63, (373-41) 3-25-3.

Приглашаем к сотрудничеству частных распространителей (газета). Тел. 23-44-42.

Продам велосипед мужской, б/у, в хорошем состоянии, недорого. Тел. 23-93-51, вечером.

Предлагаем работу менеджерам по рекламе. Тел. 23-99-07, с 12.00 до 16.00.

КонсультантПлюс

КОМПЬЮТЕРНЫЕ СПРАВОЧНО-ПРАВОВЫЕ СИСТЕМЫ ВЫБИРАЮТ специалисты для конкретных решений

- ВерсияЭксперт
- ВерсияПроф
- Российское Законодательство
- НалогиБухучет
- Региональное Законодательство /Новосибирский Выпуск/
- Международное право
- Финансист
- Судебная практика
- МедицинаФармацевтика
- ДеловыеБумаги
- ЦенныеБумаги

Заказывайте бесплатную демоверсию!

Информационный центр ЗАО "ЛОКСИТ"

Пр-т Коптюга, 1, к.19а т.33-10-66, 39-64-69. Вокзальная маг. 15 к.613 29-48-45. 29-56-69

ПОНЕДЕЛЬНИК 19 ИЮЛЯ

2 КАНАЛ

ОРТ
ПРОФИЛАКТИКА
14.00 Новости.
14.15 «Гарри — снежный человек». Т/с.
14.40 «Ну, погоди!». М/ф.
14.55 Звездный час.
15.30 ...До шестнадцати и старше.
16.00 «Во имя любви». Т/с.
17.00 Новости.
17.15 «Графиня де Монсоро». Т/с..
18.15 Понедельник с Познером. «Мы».
19.00 «Мисс Марпл». Х/ф.
20.00 Время. Погода.
20.40 «Достучаться до небес». Х/ф.
22.15 Футбольное обозрение.
22.45 Новости.
23.00 «Знакомьтесь, Балуев!». Х/ф.

8 КАНАЛ

РТР
ПРОФИЛАКТИКА
15.00 «Думбо». Д/ф для детей.
15.15 Музыка, музыка...
15.30 «Первые поцелуи». Т/с.
16.00 Вести.
16.30 Башня.
17.10 Гомеопатия и здоровье.
17.15 «Благочестивая Марта». Х/ф. 1-я серия.
НОВОСИБИРСК
18.25 Программа передач.
18.30 Панорама.
18.40 «Откуда взялись телескопы». Д/ф.
18.55, 19.30, 21.55, 22.40 Погода.
19.00 Вести.
19.30 ТО «Акцент».
20.30 Панорама.
20.55 «Петербургские тайны». Т/с.
21.55 «Тайны. Магия. Волшебство». Д/с.
22.10 Спортивная неделя.
22.30 Панорама.
РОССИЯ
23.05 Вести.
23.25 Русское лото.
РЕГИОН ТВ
0.05 Продуктовый блок.
0.10 Прогноз погоды.
0.15 «Два мула для сестры Сары». Х/ф.

4 КАНАЛ

НТН-4
ПРОФИЛАКТИКА
17.55 Программа передач.
18.00 «Реми». М/с.
18.20 Ток-шоу «Опры».
18.50 «Аншлаг» представляет...
19.20 «Исповедь содержанки». Х/ф.
НТН-4
21.00 Новости 4 канала.
21.25 Актуальный репортаж.
21.40 «Черная жемчужина». Т/с.
22.30 Интервью.
22.40 «Любовь под вопросом». Х/ф.
0.30 Новости 4 канала.
1.00 Актуальный репортаж.
1.10 «Лосенок». Х/ф.
2.45 Ключевой прогноз.
2.55 «Золотая лихорадка». Х/ф.
4.20 «Гавайская метка». Т/с.

6 КАНАЛ

NTSC
ПРОФИЛАКТИКА
18.00 Мульфильм.
18.20 Ток-шоу «Момент истины».
18.50 Стриж и другие...
19.10 Ключевой прогноз.
19.20 «Досье инспектора Лавардена». Т/с.
20.30 Новости Сибири.
21.00 Музыкальная программа.
21.20 Ключевой прогноз.
21.30 «Стук в дверь». Х/ф.
23.15 Музыкальный антракт.
23.30 Глобальные новости.
23.35 «Судебный процесс-2». Т/с.
0.40 Ток-шоу «Момент истины».

10 КАНАЛ

6.55 Погода.
7.00 Сегодня.
7.30 Мультфильмы.
7.40 «Фитиль».
8.00 Сегодня утром.
10.10 «Александр Маленький». Х/ф.
12.00 Мульфильм.
12.10 «Горячее сердце». Х/ф.
15.00 Сегодня.
15.25 «Добро пожаловать». Телеигра.
16.05 «Неизвестная война». Д/ф.
17.00 Сегодня.
17.25 Вчера в «Итогах».
18.25 «Она написала убийство». Т/с.
19.30 Я — телохранитель.
19.40 «Око за око». Х/ф.
21.35 Куклы.
22.00 Сегодня.
22.40 «Солдаты удачи». Т/с.
23.35 «Машенька». Х/ф.
1.00 Сегодня.
1.40 «Три цвета: красный». Х/ф.

12 КАНАЛ

НТН-12
ПРОФИЛАТИКА
17.55, 18.35, 21.05, 22.55, 3.35 Программа передач.
18.00 Встреча с А. Тянь-Шанским. Прямой эфир.
18.30 Клип.
18.35 Мультфильм.
18.55 Пролог.
19.00 Честно говоря.
19.25 Деловой прогноз.
19.30, 20.15, 23.00, 1.40 Прогноз погоды.
20.30 Новости.
21.05 «Мужчины за работой». Х/ф.
23.05 Наша музыка: «Машина времени».
0.10 Новости.
0.40 Обозреватель.
1.45 «Беглецы». Х/ф.

25 КАНАЛ

ЮНИ-КАНАЛ
ПРОФИЛАКТИКА
15.00, 20.00 MTV БиоРитм.
16.00, 21.00 Музыкальное чтиво.
16.30, 21.30 «BEAVIS & BUTT-HEAD». М/с.
17.00, 22.00 Большое кино.
18.00, 23.00 Австралийская двадцатка.
18.30, 23.30 Высшая проба (MTV).
19.00, 19.55, 0.00 Прогноз погоды.
19.05 Гражданин.
19.30 Право и безопасность.

28 КАНАЛ

САНКТ-ПЕТЕРБУРГ
КАНАЛ «КУЛЬТУРА»
11.00, 15.30, 17.30, 23.30 Новости культуры.
11.20 Погода.
11.25 «Приключения на маленьких островах». Х/ф.
12.40 Книжный кладезь.
12.55 «Свадьба». Х/ф.
13.55 «Царская ложа». Программа посвящена дирижеру и педагогу И. Мусину.
14.35 «Не надо оваций». Е. Весник.
15.40, 0.55 После новостей...
16.00 Консилиум.
16.25 «Поэтические позвонки». Программа А. Симонова.
16.40 Страна Фестивалия.
17.05 Дм. Шостакович. Концерт № 1 для фортепиано с оркестром. Солист Б. Петрушанский.
17.45 Грустная мелодия веселого оркестра.
18.30 «15-й подъезд». В. Васильев.
19.00, 21.30 Новости.
19.10 Лукоморье.
19.30 Мультфильмы.
20.10 II Межрегиональный фестиваль экологических программ.
20.35 В.-А. Моцарт. Квартет фа мажор. Исполняет оркестр «Виртуозы Москвы».
20.45 Чудо-сказка.
21.00 Мир авиации.
21.40 «Порт-Артур». Спектакль академического Малого театра.
1.15 «Свадьба». Х/ф.
2.15 Вечерние импровизации.
2.35 Pro memoria.
3.00 Новости культуры.

31 КАНАЛ

ТВ ЦЕНТР
11.00 Программа передач.
11.05 Навигатор.
12.25 Слободка.
12.35, 21.15 Деловая Москва.
12.55, 14.55, 16.55, 18.55, 20.55, 4.00 Новости.
13.15 «Виновность». Т/с.
14.25 «Экспедиция». Док./с.
15.00 «Дил и Паско». Т/с.
16.40, 2.55 Петровка, 38.
17.30 Конный спорт.
17.55 Базар.
18.25 21-й кабинет.
19.00 Регионы: прямая речь.
19.30 «Убийство первой степени». Т/с.
20.25 «Элвин и бурундучки». М/с.
21.30 «История цирка». Франция. Фильм 6-й.
22.05 «Ложь во спасение». Т/с.
22.55 Вечерние новости.
23.30 Вечер детектива. «Наварро». Т/с.
1.15 Времечко.
1.45 Пресс-экспресс.
2.00 «Я покорю Манхэттен». Т/с.
3.10 Времечко.
4.05 Интернет-кафе.

38 КАНАЛ

АРС
StarTV
6.00 Крикет.
6.30 Азиатское спортивное шоу.
7.00 Азиатское баскетбольное шоу.
7.30 Баскетбол. Кубок чемпионов Эй-би-си. Ливан. Малайзия — Китай. Полуфинал.
9.00 Лодочные гонки «Формула-1». Чемпионат мира. Италия.
9.30 Олимпийский журнал.
10.00 Автоспорт. Чемпионат мира FIM. Германия.
12.30 Плавание. Барселона. Испания.
14.30 Спортивные новости. Прямая трансляция.
15.30 Азиатское баскетбольное шоу.
16.00 Спортивные танцы. Лас-Вегас.
17.00 Автогонки. Таиланд. 2-й раунд.
18.00 Мировые новости спорта.
19.00 Футбол. Copa America. Финал.
21.00 Триатлон.
21.30 Лодочные гонки. Чемпионат мира. Гран-при Европы. Италия.
22.00 Футбол. Корейская лига.
0.00 Гольф. Тур PGA.
1.00 Спортивные танцы. Лас-Вегас.
2.00 Арафурские игры.
3.00 Бокс.
5.00 Автогонки.
5.30 Международные новости автоспорта.

49 КАНАЛ

СТС
ПРОФИЛАКТИКА
18.55, 22.00 Прогноз погоды.
19.00 «Беверли Хиллз 90210». Т/с.
20.00 «Мелроуз Плейс». Т/с.
21.00 «Квантовый скачок». Т/с.
22.05 «Путешествия в параллельные миры». Т/с.
НЕМЕЦКАЯ ВОЛНА (на немецком языке)
23.00—23.30 «Журнал». Актуальная информация, новости.

«ВЕДОМОСТИ» Прием рекламы. Стоимость 1 кв. см — 6 руб. Тел. (383-2) 23-44-42.

ВНИМАНИЕ: КОНКУРС!

Редакция газеты совместно с фирмой Gillette приглашает к участию в конкурсе кроссвордов.

Ответы на опубликованный сегодня кроссворд присылайте или приносите в редакцию по адресу: 630011, Новосибирск, ул. Кирова, 3, 11-й этаж (с пометкой «Конкурс Gillette»).

Призы от Gillette получат те читатели, которые пришлют свои ответы первыми. Для городских жителей — в течение недели, для сельских — в течение двух недель со дня выхода газеты.

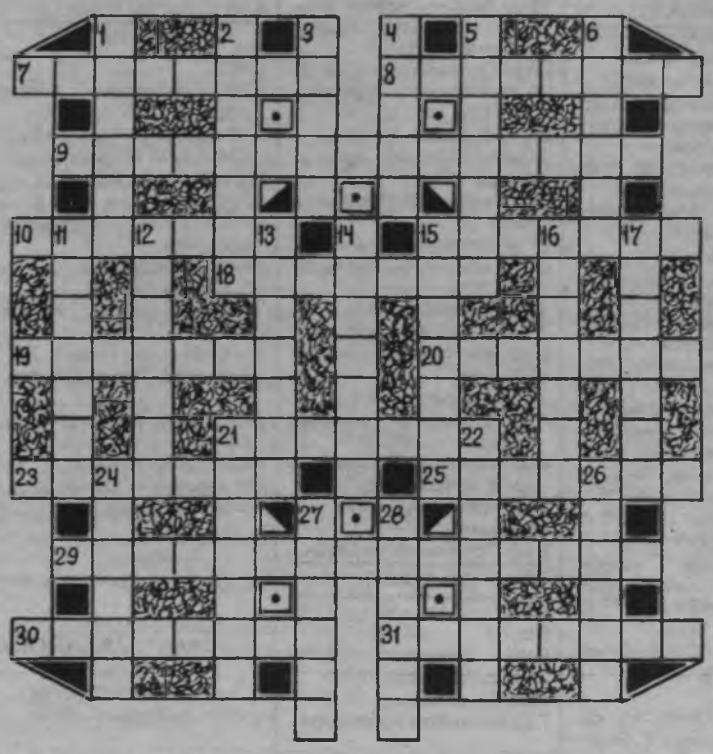

По горизонтали: 7. Отшельник. 8. Завоеватель. 9. Незаконное использование своих прав. 10. Спортивная игра, подобная хоккею. 15. Вид искусства. 18. Специалист по валютным операциям. 19. Мускусная крыса. 20. Опера С. Танеева. 21. Южное хвойное дерево. 23. Бог барокко. 25. Советский авиаконструктор. 29. Излишняя расчетливость. 30. Парфюмерное средство. 31. Опера Дж. Верди.

По вертикали: 1. Пресс для безвольного мужа. 2. Пробел. 3. Характер, внутренний склад. 4. Результат пользования некачественными лезвиями. 5. Специалист, которому строят глазки. 6. Женское имя. 11. Самый высокий хребет Урала. 12. Картина И. Крамского. 13. Сахар для диабетиков. 14. Способ ведения морского боя. 15. Восточноевропейское государство. 16. Комедия Я. Княжнина. 17. Вера кому-нибудь. 21. Космический дом. 22. Масштабная ссора. 24. Мини-магнитофон. 26. Объем автожелудка. 27. Приспособление для бритья. 28. Вид женской одежды.

Составил Н. ХОЛУЯНОВ.

ВТОРНИК 20 ИЮЛЯ

2 КАНАЛ

ОРТ
5.00 Доброе утро.
8.00 Новости.
8.15 «Во имя любви». Т/с.
10.15 Смехопанорама.
10.50 Домашняя библиотека.
11.00 Новости.
11.15 Добрый день.
12.00 «Ставка больше, чем жизнь». Т/с.
13.05 «Фантом-2040». М/с.
13.30 Вместе.
14.00 Новости.
14.15 «Гарри — снежный человек». Т/с.
14.40 Мультсеанс.
14.50 Счастливый случай.
15.30 ...До шестнадцати и старше.
16.00 «Во имя любви». Т/с.
17.00 Новости.
17.15 «Графиня де Монсоро». Т/с.
18.15 Как это было.
19.00 «Мисс Марпл». Т/с.
20.00 Время.
20.40 «Два Федора». Х/ф.
22.15 «Самозванцы». Сериал. «Алексей I».
22.50 Открытие Московского кинофестиваля.
23.50 Новости.
0.05 «Темные небеса». Т/с.
0.50 Программа передач.

8 КАНАЛ

РОССИЯ
6.00 Доброе утро, Россия!
9.10 «Миледи». Т/с.
10.00 Вести.
10.35 «Маленький бродяга». Сериал.
11.30 Моя семья.
12.30 Магазин на диване.
13.00 Вести.
13.30 «Антонелла». Т/с.
14.25 «Богатые и знаменитые». Т/с.
15.15 Музыка, музыка...
15.30 «Первые поцелуи». Т/с.
16.00 Вести.
16.30 Башня.
17.10 Гомеопатия и здоровье.
17.15 «Благочестивая Марта». Х/ф. 2-я серия.
НОВОСИБИРСК
18.30 Панорама.
18.45 Мультфильм.
19.00 Вести.
19.30 Канал «Директор».
20.15 Клуб «Шесть соток».
20.30 Панорама.
20.55 «Петербургские тайны». Т/с.
21.55 Мультфильм для взрослых.
22.10 КиТ.
22.30 Панорама.
22.40 «Тайны. Магия. Волшебство». Д/с.
РОССИЯ
22.55 Дежурная часть.
23.10 Вести.
23.40 Дневник фестиваля «Славянский базар в Витебске».
23.50 Автомотоспорт: летнее кольцо.
0.40 Магазин на диване.
РЕГИОН ТВ
1.00 Погода.
1.15 Автосалон.
1.15 «Путешествия в параллельные миры». Т/с.

4 КАНАЛ

НТН-4
7.00 Новости 4 канала.
7.30 «Реми». М/с.
7.55 «Пляж». Т/с.
8.40 «Третий лишний». Ток-шоу.
9.00 «Альфред Хичкок представляет...». Т/с.
10.10 «Черная жемчужина». Т/с.
11.50 «Рожденная революцией». Х/ф. 10-я серия.
13.00 «Любимая женщина». Т/с.
14.40 Интервью.
14.55, 15.55 «Селесте». Т/с.
13.50 «Мариелена». Т/с.
16.55 «Рожденная революцией». Х/ф. 10-я серия.
18.00 Новости 4 канала.
РЕГИОН ТВ
18.10 Программа передач.
18.15 «Волчонок». М/с.
18.40 «Арест и воля». Программа Д. Якубовского.
9.05 Сам себе режиссер.
19.40 «Путь Карлито». Х/ф. Часть 1-я.
НТН-4
21.00 Новости 4 канала.
21.25 Актуальный репортаж.
21.40 «Черная жемчужина». Т/с.
22.30 Интервью.
22.40 «Нежная Лорейн». Х/ф.
0.15 Прецедент.
0.50 Новости.
1.20 Актуальный репортаж.
1.30 «Преступление любви». Х/ф.
3.15 «Секретные материалы». Т/с.
4.00 «Место встречи изменить нельзя». Х/ф. 1-я серия.

6 КАНАЛ

NTSC
7.30 Новости Сибири.
8.00 «Боишься ли ты темноты?». Т/с.
8.30 Удивительные животные.
9.00 «Сан-Тропе». Т/с.
10.00 Из жизни женщины.
10.30 «Досье инспектора Лавардена». Т/с.
11.35 «Стук в дверь». Х/ф.
13.20 Мультфильм.
13.30 Новости Сибири.
14.00 «Приключения Рекса». М/с.
14.30 «Марисоль». Т/с.
15.30 «Шалунья». Т/с.
16.30 «Боишься ли ты темноты?». Т/с.
17.00 «Сан-Тропе». Т/с.
18.00 Из жизни женщины.
18.30 Ток-шоу «Национальный интерес».
19.00 Мультфильмы.
19.30 «Досье инспектора Лавардена». Т/с.
20.30 Новости Сибири.
21.00 Музыкальная программа.
21.30 «Шелковый путь». Х/ф.
23.40 Музыкальный антракт.
23.55 Глобальные новости.
0.00 «Судебный процесс». Т/с.
1.05 Ток-шоу «Национальный интерес».

10 КАНАЛ

МИР
7.00 Сегодня.
7.45 Мультфильм.
8.00 Сегодня утром.
10.10 «Солдаты удачи». Т/с.
11.00 Вчера в «Итогах».
12.05 Куклы.
12.25 «Итоги». Ночной разговор.
13.00 Сегодня.
13.15 Дело хозяйское.
13.50 Мультфильм.
14.00 Впрок.
14.25 «Криминальная Россия». Д/с.
15.00 Сегодня.
15.25 «Старый телевизор» вспоминает: «Два капитана».
17.00 Сегодня.
17.25 «Нью-Йорк. Центральный парк». Т/с.
18.20 Впрок.
18.45 «Любовь и тайны Сансет-Бич». Т/с.
19.40 Намедни-61.
20.20 «Три тополя на Плющихе». Х/ф.
22.00 Сегодня.
22.40 «Солдаты удачи». Т/с.
23.40 Криминал.
23.55 Я — телохранитель.
0.10 Сегоднячко.
1.00 Сегодня.
1.40 Антропология.

12 КАНАЛ

НТН-12
6.20 Новости.
7.00 Утро-12.
9.05 Личность и общество.
9.30 Деловой прогноз.
9.35—9.45 «Максипес Фик». М/с.
10.30 «Звезды о звездах». Катя Лель.
10.55 Обозреватель.
11.50 Скандалы недели.
12.15 Мультфильм.
12.30 Информ-экспресс.
12.35 «Обоз».
13.20 «Когда песня не кончается». Х/ф.
14.45 «Просто Мария». Т/с.
15.30 «Головокружительные приключения Билли и Теда». М/с.
16.00 «Готовы или нет». Т/с.
16.25, 1.30 ДИСК-канал.
17.00 «Грейс в огне-2». Т/с
17.25 «Династия-2. Семья Колби». Т/с.
18.15 Мультфильмы.
19.00 Пролог.
19.15 Деловой прогноз.
19.20 Магия моды.
19.25 Во саду и в огороде.
19.50 Формула здоровья.
20.30 Новости.
21.10 Президентские гонки.
22.10 В мире людей.
22.45 «Повелительница молний». Х/ф.
0.25 Право и безопасность.
0.45 Новости.
1.15 Те, кто...

25 КАНАЛ

ЮНИ-КАНАЛ
7.00, 10.30, 15.00, 18.30, 20.00, 23.30 MTV БиоРитм.
8.00, 16.00, 21.00 Музыкальное чтиво. MTV.
8.30, 16.30, 21.30 «BEAVIS & BUTTHEAD». М/с. MTV.
9.00, 17.00, 22.00 Ультра-Звук. MTV.
11.05 «Тусовка». Информационно-развлекательная программа.
11.35—14.55 Перерыв.
19.05 Формула здоровья.
19.25 Деловой прогноз.

28 КАНАЛ

САНКТ-ПЕТЕРБУРГ
КАНАЛ «КУЛЬТУРА»
11.00, 15.30, 17.30, 23.30, 3.00 Новости культуры.
11.25 О пользе традиций, или Русские в Англии.
12.30 Художник и сказка.
13.00 «Аромат желаний». Х/ф.
14.15 Живое дерево ремесел.
14.20 Мир авиации.
14.45 П. И. Чайковский. Увертюра-фантазия «Ромео и Джульетта».
15.00 «Московские пенаты». Род Орловых.
15.40, 0.45 После новостей...
16.00 «Дом актера». М. Борисов.
16.25 Российский курьер.
17.00 «Поэтические позвонки». Д. Самойлов. Передача 2-я.
17.45 Судьбы и роли.
19.00, 21.30 Новости.
19.10 Лукоморье.
19.30 Мультфильм.
20.05 «В тиши московских переулков». Выступает «Брамс-трио».
20.35 II Межрегиональный фестиваль экологических программ. «Плач белого журавля». Д/ф.
20.50 «Вернисаж на Пречистенке». Художник О. Верейский.
21.10 Ортодокс.
21.40 Ноу-хау.
21.55 «Аромат желаний». Х/ф.
23.05 Чудо-сказка.
23.50 «Театр моей памяти». Автор и ведущий В. Смехов.
0.15 «Время музыки». Тележурнал.
1.05 «Прогулка по американскому кино с Мартином Скорсезе». Д/ф. Часть 1-я.
2.20 «Завещание XX века». Программа Г. Боровика. «Папа Хэмингуэй».

31 КАНАЛ

ТВ Центр
8.50 Программа передач.
8.55, 10.15 Навигатор.
9.50 Мир вашему дому.
10.00 Мультфильм.
12.25 Слободка.
12.35, 21.15 Деловая Москва.
12.45 Доходное место.
12.55, 14.55, 16.55, 18.55, 20.55, 4.00 Новости.
13.00 «Все в порядке. Российский продукт».
13.15 «Виновность». Т/с.
14.10, 20.20 Оставайтесь с нами!
14.25 «Экспедиция». Д/с.
15.00 «Дил и Паско». Т/с.
16.40, 2.55 Петровка, 38.
17.15 Комильфо.
17.30 Карнавал цветов в Ницце.
18.00 «Охотный ряд». Ток-шоу.
19.00 Регионы: прямая речь.
19.30 «Убийство первой степени». Т/с.
20.25 «Как добиться успеха. Доктор Богданов».
20.30 «Элвин и бурундучки». М/с.
21.30 «История цирка». Фильм 7-й.
22.05 «Ложь во спасение». Т/с.
22.55 Вечерние новости.
23.30 Лицом к городу.
0.25 Брэйн-ринг.
1.20 Времечко.
1.45 Пресс-экспресс.
2.00 «Я покорю Манхэттен». Т/с.
3.10 Времечко.
4.05 Луна-парк-шоу.
5.00 Программа передач.

38 КАНАЛ

АРС
StarTV
6.30 Мировые новости спорта.
7.30 Баскетбол. Кубок чемпионов Эй-би-си. Полуфинал.
9.00 Бадминтон. Гран-при мира. Малайзия. Полуфинал.
11.00 Мотокросс. Чемпионат мира.
11.30 Пляжный волейбол. Полуфинал.
12.30 Плавание.
14.30 Спортивные новости.
15.30 Триатлон.
16.00 Теннис. Суперсерия.
17.00 Мир водного спорта.
18.00 Боулинг. «Золотой шар».
19.00 Рестлинг. WWF.
22.00 Регби. Национальная лига. Австралия.
0.00 Гольф. LPGA.
1.00 Спортивные новости.
2.00 Арафурские игры. Австралия.
3.00 Футбол. Корейская лига.
5.00 Кикбоксинг.

49 КАНАЛ

СТС
8.30 «Беверли Хиллз 90210». Т/с.
9.30 «Мелроуз Плейс». Т/с.
НЕМЕЦКАЯ ВОЛНА
(на немецком языке)
10.30 «Журнал».
11.00—11.30 «Германия сегодня».
18.00 Телевитрина.
18.30 «Альф». Т/с.
19.00 «Беверли Хиллз 90210». Т/с.
20.00 «Мелроуз Плейс». Т/с.
21.00 «Квантовый скачок». Т/с.
22.05 «Путешествия в параллельные миры». Т/с.
НЕМЕЦКАЯ ВОЛНА
(на немецком языке)
23.00 «Журнал».

ТОО «Кристина» объявляет о своей ликвидации. Претензии принимаются в течение 2 месяцев со дня публикации по адресу: ул. Ученическая, 2.

СРЕДА 21 ИЮЛЯ

2 КАНАЛ

ОРТ
5.00 Доброе утро.
8.00 Новости.
8.15 «Во имя любви». Т/с.
9.15 Каламбур.
9.50 Мультфильмы.
10.00 Домашняя библиотека.
10.10 «Звездные воины». Т/с.
11.00 Новости.
11.15 Добрый день!
12.00 «Ставка больше, чем жизнь». Сериал.
13.05 «Фантом-2040». М/с.
13.30 Вместе.
14.00 Новости.
14.15 «Гарри — снежный человек». Т/с.
14.45 Классная компания.
15.05 Зов джунглей.
15.30 ...До шестнадцати и старше.
16.00 «Во имя любви». Т/с.
17.00 Новости.
17.15 «Графиня де Монсоро». Т/с.
18.15 Человек и закон.
19.00 «Мисс Марпл». Т/с.
20.00 Время.
20.40 «Действуй, сестра». Х/ф.
22.25 «Самозванцы». Сериал. «Алексей II».
23.00 «Темные небеса». Т/с.
23.50 Новости.
0.00 Программа передач.

8 КАНАЛ

РОССИЯ
6.00 Доброе утро, Россия!
9.10 «Миледи». Т/с.
10.00 Вести.
10.35 «Маленький бродяга». Т/с.
11.30 Моя семья.
12.30 Магазин на диване.
13.00 Вести.
13.30 «Антонелла». Т/с.
14.25 «Дикий ангел». Т/с.
15.15 Музыка, музыка...
15.30 Позвоните Кузе.
16.00 Вести.
16.30 «Башня». Молодежная информационно-развлекательная программа.
17.00 Гомеопатия и здоровье.
17.05 «Первая ласточка». Х/ф.
НОВОСИБИРСК
18.25 Программа передач.
18.30 Панорама.
18.40 Мультфильм.
19.00 Вести.
19.30 Будем здоровы.
20.05 Поют дети школы русской традиционной культуры «Васюганье».
20.30 Панорама.
20.55 «Петербургские тайны». Т/с.
21.55 Арт-клуб «Госпожа удача».
22.30 Панорама.
22.40 «Тайны. Магия. Волшебство». Д/с.
РОССИЯ
23.00 Дежурная часть.
23.15 Вести.
23.45 Дневник фестиваля «Славянский базар в Витебске».
23.55 Автошоу.
0.25 Магазин на диване.
РЕГИОН ТВ
0.45 Погода.
0.50 «Альф». Т/с.
1.20 «Путешествия в параллельные миры».

4 КАНАЛ

НТН-4
7.00 Новости 4 канала.
7.30 «Реми». М/с.
7.55 «Секретные материалы». Т/с.
8.40 «Третий лишний». Ток-шоу.
9.00 Ток-шоу Опры.
10.05 «Черная жемчужина». Т/с.
10.55 Клуб «Белый попугай».
11.25 «Рожденная революцией». Х/ф. 11-я серия.
12.25 Военная тайна.
13.00 Гомеопатия и здоровье.
13.05 «Любимая женщина». Т/с.
13.55 «Мариелена». Т/с.
14.40 Интервью.
14.55 «Грезы любви». Т/с.
16.00 «Селесте». Т/с.
16.55 «Рожденная революцией». Х/ф. 11-я серия.
18.00 Новости 4 канала.
РЕГИОН ТВ
18.10 Программа передач.
18.15 «Волчонок». М/с.
18.40 Случайный свидетель.
19.05 Подиум д'арт.
19.40 «Путь Карлито». Х/ф. Часть 2-я.
НТН-4
21.00 Новости 4 канала.
21.25 Актуальный репортаж.
21.40 «Черная жемчужина». Т/с.
22.30 Интервью.
22.40 «Сама невинность». Х/ф.
0.20 Перекресток.
0.40 Новости 4 канала.
1.10 Актуальный репортаж.
1.20 «Ночь пугала». Х/ф.
2.55 «Мариелена». Т/с.
3.40 «Место встречи изменить нельзя». Х/ф. 2-я серия.

6 КАНАЛ

NTSC
7.30 Новости Сибири.
8.00 Удачная покупка.
8.10 «Боишься ли ты темноты?». Т/с.
8.30 Удивительные животные.
9.00 «Сан-Тропе». Т/с.
10.00 Из жизни женщины.
10.30 «Досье инспектора Лавардена». Т/с.
11.30 «Путевка в жизнь». Х/ф.
13.30 Новости Сибири.
14.00 «Приключения Рекса». М/с.
14.30 «Марисоль». Т/с.
15.30 «Шалунья». Т/с.
16.30 «Боишься ли ты темноты?». Т/с.
17.00 «Сан-Тропе». Т/с.
18.00 Из жизни женщины.
18.30 Ток-шоу «Момент истины».
19.00 Мультфильмы.
19.30 «Досье инспектора Лавардена». Т/с.
20.30 Новости Сибири.
21.00 Удачная покупка.
21.10 Муз. программа.
21.30 «Любовь со смертью». Х/ф.
23.15 Музыкальный антракт.
23.30 Глобальные новости.
23.35 «Судебный процесс». Т/с.
0.40 Ток-шоу «Момент истины».

10 КАНАЛ

МИР
ПРОФИЛАКТИКА
18.30 Мультфильм.
18.45 «Любовь и тайны Сансет-бич». Т/с.
19.40 Намедни-62.
20.20 «Шерлок Холмс и доктор Ватсон». Х/ф. «Знакомство».
21.35 Куклы.
22.00 Сегодня.
22.40 Криминал.
23.00 Футбол. Чемпионат России. «Шинник» (Ярославль) — «Спартак» (Москва).
1.00 Сегодня.
1.40 Антропология.

12 КАНАЛ

НТН-12
6.20 Новости.
7.00 Утро-12.
9.10 Деловой прогноз.
9.15 «Максипес Фик». М/с. (Заключительная серия).
9.25—9.45 Те, кто: снято.
10.35 «Бис!!!».
11.05 «Династия-2. Семья Колби». Т/с.
12.10 Информ-экспресс.
12.15 «Элиза». Х/ф.
14.50 «Кража 10000 долларов». Х/ф.
15.40 «Просто Мария». Т/с.
16.25 «Головокружительные приключения Билли и Теда». М/с.
16.55 «Готовы или нет». Т/с.
17.20, 0.35 ДИСК-канал.
17.50 «Грейс в огне-2». Т/с.
18.15 «Династия-2. Семья Колби». Т/с.
19.15 Пролог.
19.20 Деловой прогноз.
19.35 Дорогое удовольствие.
19.55 Кулинарные приключения.
20.30 Новости.
21.10 «Мистер Бин». Юмористический сериал.
22.15 «Блондинка из Пекина». Х/ф.
23.50 В мире людей.
0.20 Те, кто...
1.10 Новости.
1.40 «Дневники Красной туфельки». Т/с.

25 КАНАЛ

ЮНИ-КАНАЛ
7.00, 15.00, 20.00 MTV БиоРитм.
8.00, 16.00, 21.00 Музыкальное чтиво. MTV.
8.30, 16.30, 21.30 «BEAVIS & BUTTHEAD». М/с. MTV.
9.00, 17.00, 22.00 Star-Трэк. MTV.
9.30, 17.30, 22.30 Русская десятка. MTV.
10.30, 18.30, 23.30 Высшая проба. MTV.
11.05—14.55 Перерыв.
19.05 Финансист.
19.25 Личность и общество.
19.45 Деловой прогноз.

28 КАНАЛ

САНКТ-ПЕТЕРБУРГ
КАНАЛ «КУЛЬТУРА»
13.00 «Манкурт». Х/ф.
14.30 Музыкальный антракт.
14.45 «Воскресенье в провинции». Алупка.
15.30, 17.30, 23.30, 3.00 Новости культуры.
15.40, 0.45 После новостей...
16.00 Шалом.
16.20 «Гойя». Балет на музыку М. Глинки.
17.00 «Осенние портреты». Н. Сазонова.
17.45 Дж. Пуччини. «Девушка с Запада». Опера в постановке театра «Ковент-Гарден». В перерыве: 19.00 Новости.
20.35 Лукоморье.
20.55 Боярский двор.
21.30 Новости.
21.40 «Манкурт». Х/ф.
23.00 «Фима плюс». Е. Шифрин читает рассказы М. Зощенко.
23.15 Чудо-сказка.
23.50 «Песни Гражданской войны». Д/ф. (США).
1.10 Богема.
2.15 «Завещание XX века». Программа Г. Боровика. «Папа Хэмингуэй». 2-я часть.

31 КАНАЛ

ТВ ЦЕНТР
8.50 Программа передач.
8.55 «Навигатор». Информационно-развлекательная программа.
9.50 Мир вашему дому.
10.00 Мультфильм.
10.15 Навигатор.
12.25 Слободка.
12.35 Деловая Москва.
12.45 Доходное место.
12.55, 14.55, 16.55, 18.55, 20.55, 4.00 Новости.
13.00 Осторожно! Дети...
13.15 «Виновность». Т/с.
14.05 Оставайтесь с нами!
14.20 «Экспедиция». Д/с.
15.00 «Дил и Паско». Т/с.
16.40 Петровка, 38.
17.15 История болезни.
17.30 Мото-Гран-при.
18.00 Лицом к городу.
19.00 Регионы: прямая речь.
19.30 «Убийство первой степени». Т/с.
20.20 Оставайтесь с нами!
20.25 «Элвин и бурундучки». М/с.
21.15 Деловая Москва.
21.30 «История цирка». Фильм 8-й.
22.05 «Ложь во спасение». Т/с.
22.55 Вечерние новости.
23.30 «Снега Килиманджаро». Х/ф.
1.25 Времечко.
1.50 Пресс-экспресс.
2.00 «Я покорю Манхэттен». Т/с.
2.55 Петровка, 38.
3.10 Времечко. «Ночной полет».
4.05 «Хроно». В мире авто- и мотоспорта.
4.35 «Пестрая лента». Тележурнал.
5.00 Программа передач.

38 КАНАЛ

АРС
StarTV
6.00 Триатлон. Кубок мира. Монако.
7.00 Триатлон.
7.30 Баскетбол. Кубок мира.
9.00 Бадминтон. Гран-при мира. Малайзия. Финал.
11.00 Азиатское баскетбольное шоу.
11.30 Пляжный волейбол.
12.30 Футбол. Сора Ameriса. Финал.
14.30 Спортивные новости.
15.30 Автогонки.
16.00 Спортивные новости.
17.00 Конный спорт. Кубок наций.
18.00 Марафон. Стокгольм.
19.00 Боулинг. «Золотой шар».
20.00 Мотогонки. Чемпионат мира FIM.
21.30 Теннис. Турнир ATP. Полуфинал.
0.30 Автоспорт. Max Power.
1.30 Триатлон.
2.00 Арафурские игры. Австралия.
3.00 Азиатское футбольное шоу.
4.00 Гольф. LPGA.
5.00 Спорт на грани.

49 КАНАЛ

СТС
8.30 «Беверли Хиллз 90210». Т/с.
9.30 «Мелроуз Плейс». Т/с.
НЕМЕЦКАЯ ВОЛНА
(на немецком языке)
10.30 «Журнал».
11.00—11.30 «Германия сегодня».
18.00 Телевитрина.
18.30 «Альф». Т/с.
19.00 «Беверли Хиллз 90210». Т/с.
20.00 «Мелроуз Плейс». Т/с.
21.00 «Квантовый скачок». Т/с.
22.05 «Путешествия в параллельные миры». Т/с.
НЕМЕЦКАЯ ВОЛНА
(на немецком языке)
23.00 «Журнал».

ЧЕТВЕРГ 22 ИЮЛЯ

2 КАНАЛ

ОРТ
5.00 Доброе утро.
8.00 Новости.
8.15 «Во имя любви». Т/с.
9.15 Джентльмен-шоу.
9.50 Мультфильм.
10.05 Домашняя библиотека.
10.15 «Звездные воины». Т/с.
11.00 Новости.
11.15 Добрый день!
12.00 «Ставка больше, чем жизнь». Сериал.
13.05 «Фантом-2040». М/с.
13.30 Вместе.
14.00 Новости.
14.15 «Гарри — снежный человек». Т/с.
14.45 Возможно все!
15.00 Улица Сезам.
15.30 ...До шестнадцати и старше.
16.00 «Во имя любви». Т/с.
17.00 Новости.
17.15 «Графиня де Монсоро». Т/с.
18.20 «Чтобы помнили...». А. Эйбоженко.
19.00 «Мисс Марпл». Т/с.
20.00 Время.
20.40 «Это не я, а он!». Х/ф.
22.20 «Самозванцы». Сериал. «Алексей III».
22.50 «Темные небеса». Т/с.
23.40 Новости.
23.50 Программа передач.

8 КАНАЛ

РОССИЯ
6.00 Доброе утро, Россия!
9.10 «Миледи». Т/с.
10.00 Вести.
10.35 «Маленький бродяга». Т/с.
11.30 Моя семья.
12.30 Магазин на диване.
13.00 Вести.
13.30 «Антонелла». Т/с.
14.25 «Дикий ангел». Т/с.
15.15 Музыка, музыка...
15.25 «Первые поцелуи». Т/с.
16.00 Вести.
16.30 Башня.
НОВОСИБИРСК
16.55 Программа передач.
17.00 Мультфильмы.
17.30 Ретроспективный показ документальных фильмов режиссера Ю. Малашина.
18.30 Панорама.
18.40 «8... 16... 32».
19.00 Вести.
19.30 «Кино и зритель». Гость программы — Алиса Фрейндлих. Запись 1998 г.
20.30 Панорама.
20.55 «Петербургские тайны». Т/с.
21.55 Ток-шоу «Признание». Гость программы — М. Симонян. Запись 1997 г.
22.30 Панорама.
22.40 Из музыкальной коллекции.
РОССИЯ
22.50 Вести.
23.20 Дневник фестиваля «Славянский базар в Витебске».
23.30 Магазин на диване.
РЕГИОН ТВ
23.50 Погода.
23.55 «Альф». Т/с.
0.25 «Путешествия в параллельные миры». Т/с.

4 КАНАЛ

НТН-4
7.00 Новости 4 канала.
7.30 «Волчонок». М/с.
8.15 «Удивительные истории». Т/с.
8.40 «Третий лишний». Ток-шоу.
9.00 Музыкальный канал.
10.10 «Черная жемчужина». Т/с.
11.00 «Чтобы помнили...». И. Лапиков.
11.30 «Рожденная революцией». Х/ф. 12-я серия.
12.30 «Глашины сказки, или Концерт-подсказка».
12.55 Гомеопатия и здоровье.
13.00 «Любимая женщина». Т/с.
13.50 «Мариелена». Т/с.
14.35 Интервью.
14.50 «Грезы любви». Т/с.
15.15 Перекресток.
15.35 «На дорогах России». Тележурнал.
16.00 «Селесте». Т/с.
16.55 «Рожденная революцией». Х/ф. 12-я серия.
18.00 Новости 4 канала.
РЕГИОН ТВ
18.10 Программа передач.
18.15 «Волчонок». Т/с.
18.40 «Анатомия катастрофы». «Бурный поток». Д/ф. 2-я часть.
18.50 «Сиреневый туман».
20.00 «Агата Кристи. Пуаро». Х/ф.
НТН-4
21.00 Новости 4 канала.
21.25 Актуальный репортаж.
21.40 «Черная жемчужина». Т/с.
22.30 Интервью.
22.40 «Американская голубая линия». Х/ф.
0.35 Новости 4 канала.
1.00 Актуальный репортаж.
1.10 «Стеклянный щит». Х/ф.
3.10 «Мариелена». Т/с.
3.55 «Место встречи изменить нельзя». Х/ф. 3-я серия.

6 КАНАЛ

NTSC
7.30 Новости Сибири.
8.00 Удачная покупка.
8.10 Программа мультфильмов.
9.00 «Сан-Тропе». Т/с.
10.00 Из жизни женщины.
10.30 «Досье инспектора Лавардена». Т/с.
11.30 «Моя любовь». Х/ф.
13.30 Новости Сибири.
14.00 «Приключения Рекса». М/с.
14.30 «Марисоль». Т/с.
15.30 «Шалунья». М/с.
16.30 «Боишься ли ты темноты?». Т/с.
17.00 «Сан-Тропе». Т/с.
18.00 Из жизни женщины.
18.30 Ток-шоу «Национальный интерес».
19.00 Мультфильмы.
19.30 «Досье инспектора Лавардена». Т/с.
20.30 Новости Сибири.
21.00 Удачная покупка.
21.30 «Итак». Х/ф.
23.35 Музыкальный антракт.
23.50 Глобальные новости.
23.55 «Судебный процесс-2». Т/с.

10 КАНАЛ

МИР
7.00 Сегодня.
7.45 Мультфильм.
8.00 Сегодня утром.
10.10 «Солдаты удачи». Т/с.
11.00 «Три тополя на Плющихе». Х/ф.
12.30 Мультфильм.
13.00 Сегодня.
13.15 Криминал.
13.40 Впрок.
14.05 «Доктор Куин, женщина-врач». Т/с. 1-я серия.
15.00 Сегодня.
15.25 «Старый телевизор» вспоминает: «Два капитана».
17.00 Сегодня.
17.25 «Нью-Йорк. Центральный парк». Х/ф.
18.20 Впрок.
18.45 «Любовь и тайны Сансет-бич». Т/с.
19.40 Профессия — репортер.
19.55 «Солдаты удачи». Т/с.
22.00 Сегодня.
22.40 «Виалли рассказывает о Виалли». Д/ф.
23.40 Криминал.
23.55 Я — телохранитель.
0.10 Сегоднячко.
1.00 Сегодня.
1.40 Антропология.

12 КАНАЛ

НТН-12
6.20 Новости.
7.00 Утро.
9.05 Позиция.
9.35 Во саду и в огороде.
10.05 Деловой прогноз.
10.10—10.20 «Господин Крбец и его животные». М/с. 1-я серия.
11.05 Мультфильмы.
11.30 «Марко Поло». Т/с.
12.25 Информ-экспресс.
12.30 «Робин Гуд». Т/с.
13.15 «Небесные ласточки». Х/ф. 1-я, 2-я серии.
15.25 «Просто Мария». Т/с.
16.05 «Головокружительные приключения Билли и Теда». М/с.
16.30 «Готовы или нет». Т/с.
16.55 «Грейс в огне-2». Юмористический сериал.
17.20 «Династия-2. Семья Колби». Т/с.
18.15 Мультфильмы.
18.40 Пролог.
18.45 Честно говоря.
19.05 Деловой прогноз.
19.20 Позиция.
19.50 Формула здоровья.
20.30 Новости.
21.05 Ток-шоу «Я сама»: «Это твоя проблема, дорогая».
22.15 «Зов убийцы». Т/с.
23.10 В мире людей.
23.40 Те, кто...
0.00 ДИСК-канал.
0.30 Новости.
1.00 «Дневники Красной туфельки». Т/с.

25 КАНАЛ

ЮНИ-КАНАЛ
7.00, 10.30, 15.00, 18.30, 20.00, 23.30 MTV БиоРитм.
8.00, 16.00, 21.00 Музыкальное чтиво. MTV.
8.30, 16.30, 21.30 «BEAVIS & BUTTHEAD». М/с. MTV.
9.00, 17.00, 22.00 Стилиссимо. MTV.
9.30, 17.30, 22.30 Лучшая европейская двадцатка. MTV.
11.05—14.25 Перерыв.
14.25 «Тусовка». Информационно-развлекательная программа.
19.05 Во саду и в огороде.
19.30 Лапы, уши и хвосты.
19.45 Деловой прогноз.

28 КАНАЛ

САНКТ-ПЕТЕРБУРГ
КАНАЛ «КУЛЬТУРА»
11.00, 15.30, 17.30, 23.30, 3.00 Новости культуры.
11.25 Ноу-хау.
11.35 «Песни Гражданской войны». Д/ф. (США).
12.35 А. Битов в программе «Человек в пейзаже, или Открытый космос В. Федорова».
13.05 Док. фильм.
14.00 «Чертов мост». Д/ф.
14.20 «Театр моей памяти». Автор и ведущий В. Смехов.
14.50 «Прилетай, золотая пчела». С. Шервинский.
15.40, 0.45 После новостей...
16.00 И. Бабель. Из «Одесских рассказов».
16.25 Легенды Большого.
17.20 Живое дерево ремесел.
17.45 Спортивные встречи.
18.10 Р. Вагнер. Увертюра к опере «Риенци».
18.40 II Межрегиональный фестиваль экологических телепрограмм. «Обыкновенное чудо». Д/ф.
19.00, 21.30 Новости.
19.10 Лукоморье.
19.25 Мультфильмы.
20.20 Российский курьер.
21.00 «Жили-были». Л. Кассиль.
21.40 Поклонникам Терпсихоры.
21.55 Э. Хэмингуэй. «Острова в океане». Телеспектакль. 1-я серия.
23.15 Чудо-сказка.
0.15 Э. Хэмингуэй. «Острова в океане». Телеспектакль. 2-я серия.
1.40 К. Сен-Санс. «Рондо каприччиозо».
1.50 Иные миры.
2.35 Джазофрения.

31 КАНАЛ

ТВ ЦЕНТР
8.50, 10.15 Навигатор.
9.50 Мир вашему дому.
10.00 Мультфильм.
12.25 Слободка.
12.35, 21.15 Деловая Москва.
12.45 Доходное место.
12.55, 12.55, 14.55, 16.55, 18.55, 20.00, 4.00 Новости.
13.15 «Виновность». Т/с.
14.05, 20.20 Оставайтесь с нами!
14.20 «Экспедиция». Д/с.
15.00 «Дил и Паско». Т/с.
16.40, 2.55 Петровка, 38.
17.15 Комильфо.
17.30 «Хроно». В мире авто- и мотоспорта.
18.00 Расти, малыш!.
18.15 Футбол в диалогах.
19.00 Регионы: прямая речь.
19.30 «Убийство первой степени». Т/с.
20.35 «Элвин и бурундучки». М/с.
21.30 «История цирка». Фильм 9-й.
22.05 «Ложь во спасение». Т/с.
22.55 Вечерние новости.
23.30 «Чистое золото». Х/ф.
1.20 Времечко.
1.45 Пресс-экспресс.
2.00 «Я покорю Манхэттен». Т/с.
3.10 Времечко. «Ночной полет».
4.15 «Гамлет». Фильм-спектакль.
6.25 Программа передач.

38 КАНАЛ

АРС
StarTV
6.00 Мотогонки. Чемпионат мира FIM.
7.30 Кубок чемпионов Эй-би-си. Финал.
9.00 Рестлинг. WWF.
12.00 Пляжный волейбол. Канада. Мужчины. Финал.
13.00 Конный спорт. Кубок наций.
14.00 Мотокросс. Чемпионат мира.
14.30 Спортивные новости.
15.30 Легкая атлетика.
17.00 Рестлинг. WWF.
19.00 Футбол. Корейская лига.
19.30 Лодочные гонки. «Формула 1».
20.00 Футбольное обозрение.
20.30 Теннис. Турнир АТР. Мужчины. Финал.
22.00 Плавание.
0.00 Рестлинг. WWF.
2.00 Арафурские игры. Австралия.
3.00 Марафон. Стокгольм.
4.00 Лодочные гонки. «Формула 1».
4.30 Футбольное обозрение.
5.00 Мир водного транспорта.

49 КАНАЛ

СТС
8.30 «Беверли Хиллз 90210». Т/с.
9.30 «Мелроуз Плейс». Т/с.
НЕМЕЦКАЯ ВОЛНА
(на немецком языке)
10.30 «Журнал».
11.00—11.30 «Германия сегодня».
18.00 Телевитрина.
18.30 «Альф». Т/с.
19.00 «Беверли Хиллз 90210». Т/с.
20.00 «Мелроуз плейс». Т/с.
21.00 «Квантовый скачок». Т/с.
22.05 «Путешествия в параллельные миры». Т/с.
НЕМЕЦКАЯ ВОЛНА
(на немецком языке)
23.00 «Журнал».

ПЯТНИЦА 23 ИЮЛЯ

2 КАНАЛ

ОРТ
5.00 Телеканал «Доброе утро».
8.00 Новости.
8.15 «Во имя любви». Т/с.
9.15 Маски-шоу.
9.40 Смак.
10.00 Мультсеанс.
10.10 «Звездные воины». Т/с.
11.00 Новости.
11.15 Добрый день!
11.55 «Саженцы». Х/ф.
13.30 Вместе.
14.00 Новости.
14.15 «Путешествие Нэтти Ганн». Х/ф.
16.00 «Во имя любви». Т/с.
17.00 Новости.
17.15 «Графиня де Монсоро». Т/с.
18.15 «Дневник убийцы. Дело 1996 г.». Док./детектив.
18.45 «Ералаш».
19.00 Поле чудес.
20.00 Время.
20.40 Великие сыщики. Коломбо. «Двойной удар». Х/ф.
22.10 «Женские истории». Людмила Кучма.
22.40 Новости.
22.55 «Шепот». Х/ф.
0.30 Программа передач.

8 КАНАЛ

РОССИЯ
6.00 Доброе утро, Россия!
9.10 «Миледи». Т/с.
10.00 Вести.
10.35 «Маленький бродяга». Т/с.
11.30 Моя семья.
12.30 Магазин на диване.
13.00 Вести.
13.30 «Антонелла». Т/с.
14.25 «Дикий ангел». Т/с.
15.15 Музыка, музыка...
15.25 «Первые поцелуи». Т/с.
16.00 Вести.
16.30 «Башня». Молодежная программа.
16.55 Гомеопатия и здоровье.
17.00 «Славянский базар в Витебске». Дни культуры Украины.
НОВОСИБИРСК
18.25 Программа передач.
18.30 Панорама.
18.45 Мультфильм.
19.00 Вести.
19.30 Телеконкурс «Семья».
20.25 Телебиржа труда.
20.30 Панорама.
20.55 «Петербургские тайны». Т/с.
21.55 «Тайны. Магия. Волшебство». Д/с.
22.10 «На вашей стороне». Юридическая консультации.
22.30 Панорама.
РОССИЯ
22.45 Дежурная часть.
23.00 Вести.
23.30 Дневник фестиваля «Славянский базар в Витебске».
23.40 Магазин на диване.
РЕГИОН ТВ
0.00 Погода.
0.05 Автосалон.
0.15 «Братья Блюз». Х/ф.

4 КАНАЛ

НТН-4
7.00 Новости 4 канала.
7.30 «Волчонок». М/с.
7.55 «Сумка путешествий». Тележурнал.
8.05 Ток-шоу Опры.
8.40 Ток-шоу Ксении Лариной «Третий лишний».
9.05 «Альфред Хичкок представляет». Т/с.
10.00 Ключевой прогноз.
10.15 «Черная жемчужина». Т/с.
11.05 «Арест и воля». Программа Д. Якубовского.
11.35 «Рожденная революцией». Х/ф. 13-я серия.
12.35 «В прямом эфире кот Порфирий».
12.55 «Любимая женщина». Т/с.
13.45 «Мариелена». Т/с.
14.35 Интервью.
14.50 «Грезы любви». Т/с.
15.40 Мультфильм.
16.00 «Селесте». Т/с.
16.55 «Рожденная революцией». Х/ф. 13-я серия.
18.00 Новости 4 канала.
РЕГИОН ТВ
18.10 Программа передач.
18.15 «Волчонок». М/с.
18.40 Военная тайна.
19.10 «Паспорт». Х/ф.
НТН-4
21.00 Новости 4 канала.
21.25 Актуальный репортаж.
21.40 «Черная жемчужина». Т/с.
22.30 Интервью.
22.40 «Макс, любовь моя». Х/ф.
0.25 Новости 4 канала.
0.55 Актуальный репортаж.
1.05 «Венера в мехах». Х/ф.
2.40 «Ястребиная порода». Х/ф.
4.15 «Нада». Х/ф.

6 КАНАЛ

NTSC
7.30 Новости Сибири.
8.00 Удачная покупка.
8.10 Мультфильмы.
9.00 «Сан-Тропе». Т/с.
10.00 Из жизни женщины.
10.30 «Досье инспектора Лавардена». Т/с.
11.30 «Итак». Х/ф.
13.30 Новости Сибири.
14.00 «Приключения Рекса». М/с.
14.30 «Марисоль». Т/с.
15.30 «Шалунья». Т/с.
16.30 «Боишься ли ты темноты?». Т/с.
17.00 «Сан-Тропе». Т/с.
18.00 Из жизни женщины.
18.30 «От первого лица». Программа И. Губермана.
19.00 Мультфильмы.
19.30 «Полицейские во времени». Т/с.
20.30 Новости Сибири.
21.00 «Удачная покупка» с Севой Мокиным.
21.10 Муз. программа.
21.30 «Золотые крылья Пенсаколы-2». Т/с.
22.30 Музыкальный антракт.
22.45 Глобальные новости.
22.50 «Антартида». Х/ф.
0.55 «От первого лица». Программа И. Губермана.

10 КАНАЛ

МИР
7.00 Сегодня.
7.45 Мультфильм.
8.00 Сегодня утром.
10.10 «Солдаты удачи». Т/с.
11.00 «Шерлок Холмс и доктор Ватсон». Х/ф. «Знакомство».
12.30 Мультфильм.
13.00 Сегодня.
13.15 Дог-шоу «Я и моя собака».
13.40 Впрок.
14.05 «Доктор Куин, женщина-врач». Т/с. 2-я серия.
15.00 Сегодня.
15.25 «Старый телевизор» вспоминает: «Два капитана».
17.00 Сегодня.
17.25 «Нью-Йорк. Центральный парк». Т/с.
18.20 Впрок.
18.45 «Любовь и тайны Сансет-Бич». Т/с.
19.40 Намедни-63.
20.20 «Шерлок Холмс и доктор Ватсон». «Кровавая надпись».
21.35 Профессия — репортер.
22.00 Сегодня.
22.40 «Солдаты удачи». Т/с.
23.40 Криминал.
23.55 Я — телохранитель.
0.10 «Футбольный клуб» представляет чемпионат России. 17-й тур.
1.00 Сегодня.
1.40 Антропология.

12 КАНАЛ

НТН-12
6.20, 1.10 Новости.
7.00 Утро.
9.05 Деловой прогноз.
9.10 Архитектон.
9.35 «Господин Крбец и его животные». М/с. 2-я серия.
10.25, 15.45, 1.15 ДИСК-канал.
10.55 Пальчики оближешь.
11.25 Мультфильмы.
12.30 «Звезды о звездах». Катя Лель.
12.40 Информ-экспресс.
12.45 Катастрофы недели.
13.35 «Бис!!!».
14.05 «Просто Мария». Т/с.
14.50 «Головокружительные приключения Билли и Теда». М/с.
15.20 «Готовы или нет?». Т/с.
16.15 В мире людей.
16.40 «Грейс в огне-2». Юмористический сериал.
17.05 Династия-II. Семья Колби». Т/с.
18.00 ОСП-студия.
18.55 Мультфильм.
19.10 Пролог.
19.15 Деловой прогноз.
19.30 Магия моды.
19.35 Среда обитания.
19.55 Лапы, уши и хвосты.
20.30 Новости.
21.10 «Блокада». «Операция "Искра"». 3-я, 4-я серии.
0.05 «Вавилон-5». Т/с.
1.00 Те, кто...
2.15 «Дневники Красной туфельки». Т/с.

25 КАНАЛ

ЮНИ-КАНАЛ
7.00, 15.00, 20.00 MTV Биоритм.
8.00, 16.00, 21.00 Музыкальное чтиво.
8.30, 16.30, 21.30 «BEAVIS & BUTT-HEAD». М/с.
9.00, 17.00, 22.00 Новая атлетика. MTV.
9.30, 17.30, 22.30 Двадцатка из США.
10.30, 18.30, 23.30 «7/24». MTV.
11.05—14.55 Перерыв.
19.05 Архитектон.
19.40 Деловой прогноз.

28 КАНАЛ

САНКТ-ПЕТЕРБУРГ
КАНАЛ «КУЛЬТУРА»
11.00, 15.30, 17.30, 23.30, 3.00 Новости культуры.
11.25 «Закрытая книга». В. Каверин.
12.05 Консилиум.
12.35 «Люди театра». В. Самойлов.
13.05 «Айрик». Х/ф.
14.25 «Карильон». Конкурс звонарей в Бельгии.
14.50 Российский курьер.
15.35, 0.45 После новостей...
16.00 «Откровение». М. Кабаков.
16.15 Художник М. Нестеров.
17.00 «Время музыки». Тележурнал.
17.45 «Путешествие к Чехову». Программа В. Лакшина. Фильм 2-й — «Знаменитость № 877».
18.50 Живое дерево ремесел.
19.00, 21.30 Новости.
19.10 Лукоморье.
19.30 «История принцессы-гусыни». Х/ф.
20.50 В. Славкин. «Картина». Телеспектакль.
21.40 Страна Фестивалия.
22.05 Очевидное — невероятное. Век XXI.
22.35 Поет М. Биешу.
22.45 Кто там...
23.10 Чудо-сказка.
23.50 Царская ложа.
0.30 «Власть факта». О создании в 1919 г. Коминтерна.
1.05 «Кумиры». Е. Шварц.
1.30 Играет саксофонист Ф. Мондельчи.
1.40 «Айрик». Х/ф.

31 КАНАЛ

ТВ Центр
8.55, 10.15 Навигатор.
9.50 Мир вашему дому.
10.00 Мультфильм.
12.25 Слободка.
12.35, 21.15 Деловая Москва.
12.45 Доходное место.
12.55, 14.55, 16.55, 18.55, 20.55 Новости.
13.15 «Виновность». Т/с.
14.10 Оставайтесь с нами!
14.25 «Экспедиция». Д/с.
15.00 «Ясный ангел». Х/ф.
16.40, 3.15 Петровка, 38.
17.25 Интернет-кафе.
18.00 «Улица юстиции». Телеигра.
18.25 «Пестрая лента». Тележурнал.
19.00 Регионы: прямая речь.
19.30 «Убийство первой степени». Т/с.
20.25 «Элвин и бурундучки». М/с.
21.30 «История цирка». Фильм 10-й.
22.05 «Ложь во спасение». Т/с.
22.55 Вечерние новости.
23.30 «Волшебные моменты». Х/ф.
1.20 Времечко.
1.55 Пресс-экспресс.
2.10 «Третья кнопка». Семейно-развлекательная программа.
3.15 Петровка, 38.
3.30 Премьерные новости.
3.40 «Набери номер помощи». Х/ф.

38 КАНАЛ

АРС
StarTV
6.00 Конный спорт. Кубок наций.
7.00 Спортивные танцы. Лас-Вегас.
8.00 Гольф. Тур PGA.
9.30 Крикет.
10.30 Автоспорт. Max Power.
11.30 Гольф. Тур PGA.
12.00 Азиатское спортивное шоу.
12.30 Регби. Национальная лига.
14.30 Спортивные новости.
15.30 Футбол. Корейская лига.
16.00 Теннис. Суперсерия.
17.00 Рестлинг. WWF.
18.00 Азиатское футбольное шоу.
19.00 Футбол. CNFL.
19.30 Баскетбол. НВА. Обзор.
20.00 Плавание.
22.00 Гольф. Тур PGA.
0.00 Крикет.
1.00 Рестлинг. WWF.
2.00 Арафурские игры. Австралия.
3.00 Теннис. Суперсерия.
4.00 Футбол. CNFL.
4.30 Новости автоспорта.
5.30 Крикет. 1-я сессия.

49 КАНАЛ

СТС
8.30 Шоу-бизнес.
9.30 «Бес в ребро». Х/ф.
НЕМЕЦКАЯ ВОЛНА
(на немецком языке)
11.30 «Журнал».
12.00—12.30 «Германия сегодня».
18.00 Телевитрина.
18.30 «Альф». Т/с.
20.00 «Братья Блюз». Х/ф.
22.30 Автосалон.
23.00—0.00 «Квантовый скачок». Т/с.

СУББОТА 24 ИЮЛЯ

2 КАНАЛ

ОРТ
6.55 «Слуги дьявола на Чертовой мельнице». Х/ф.
8.25 Слово пастыря.
8.45 Домашняя библиотека.
9.00 Новости.
9.15 «100%». Программа для тинейджеров.
9.45 Утренняя почта.
10.20 Каламбур.
10.50 Смак.
11.10 Возвращение Третьяковки.
11.35 Экстренный вызов.
12.05 «Мы, двое мужчин». Х/ф.
13.30 Цивилизация.
14.00 Новости.
14.15 «Мама, это я!». Т/с. (Заключительная серия).
14.45 В мире животных.
15.25 Мировой футбол на ОРТ. Чемпионат мира 1998 г. Германия — Хорватия.
17.00 Новости.
17.15 Тема.
17.55 «Ералаш».
18.05 «Операция "Святой Януарий"». Х/ф.
20.00 Время.
20.30 Погода.
20.35 «Секретные материалы». Т/с.
22.15 «Фейерверк». Х/ф.
0.00 Программа передач.

8 КАНАЛ

РОССИЯ
7.00 Мультфильм.
7.05 «4:0 в пользу Танечки». Х/ф.
8.30 Мультфильмы.
9.00 Доброе утро, страна!
9.35 Сам себе режиссер.
10.05 «Сто к одному». Телеигра.
10.50 Любовь с первого взгляда.
11.15 Золотой ключ.
11.30 Хорошие новости.
11.45 Мультфильм.
12.05 «Тарзан. История приключений». Т/с.
13.00 Вести.
13.30 «Улитки». Д/ф.
13.50 Мультфильм.
14.15 «Асы». Х/ф.
16.00 «Славянский базар в Витебске».
НОВОСИБИРСК
17.00 Программа передач.
17.05 Мультфильм.
17.20 Концерт лауреатов фестиваля «Жемчужина Сибири» в г. Омске
18.00 Губернские новости.
19.00 Вести.
19.30 «Зеркало». Летний отдых.
20.45 «Петербургские тайны». Т/с.
21.40 «Время, назад!». 1/4 финала КВН-93.
РОССИЯ
23.40 Звуковая дорожка.
РЕГИОН ТВ
23.55 Прогноз погоды.
0.00 «Вечер следующего дня». Х/ф.

4 КАНАЛ

НТН-4
8.05 Третий лишний.
8.25 Ключевой прогноз.
8.40 «Черная жемчужина». Т/с.
9.25 Музыкальный канал.
9.55 Мультфильмы.
10.25 «Ястребиная порода». Х/ф.
12.05 Акватория Z.
12.30 «Шестнадцатилетние». Т/с.
12.55 Четвертая власть.
13.25 «Мятежная любовь». Х/ф.
15.50 «Пляж». Т/с.
16.50 «1/52». Спортивное обозрение.
17.05 «Двое». Т/с.
РЕГИОН ТВ
18.00 Программа передач.
18.05 «Пять вечеров с Владимиром Спиваковым». Вечер 2-й.
18.5 «Последний раз, когда я видел Париж». Х/ф.
НТН-4
21.05 Прецедент.
21.35 «Черная жемчужина». Т/с.
22.25 «Эмма». Х/ф.
0.30 «Интимные признания». Х/ф.
2.30 «Преступные связи». Х/ф.
4.10 «Место встречи изменить нельзя». Т/с. 4-я серия.
5.25 Ночной муз. канал.

6 КАНАЛ

NTSC
8.00 «Наполним музыкой...».
9.00 Национальный интерес.
9.50 «Салон». О моде и стиле.
10.00 «Кутерьма в мире зверья». М/с.
10.30 Очевидец-2.
11.05 «Мой первый друг». Х/ф.
12.20 Мультфильм.
12.50 «Открытые небеса». Д/ф.
14.00 Пытливые умы.
14.30 «Наполним музыкой...».
15.30 НХЛ: короли и свита.
16.00 «Тридцать случаев из жизни майора Земана». Т/с.
17.00 Суета вокруг рояля.
17.30 «Легенда о Вильгельме Телле». Т/с.
18.35 Мультфильмы.
19.00 «Все любят Реймонда». Т/с.
19.30 «Прикосновение ангела». Т/с.
20.30 «Титаны рестлинга на ТНТ».
21.00 «Любочка». Рекламно-развлекательная программа.
21.30 КВН-2. Международный турнир в Киеве. Передача 2-я.
23.30 Глобальные новости.
23.35 Кино, кино, кино.
0.05 «Маньяк». Х/ф.
2.00 «Встреча с...» А. Могилевский.
3.10 «Все любят Реймонда». Т/с.

10 КАНАЛ

МИР
8.00 Погода.
8.05 «Солдаты удачи». Т/с.
9.00 Мультфильм.
9.20 «Шерлок Холмс и доктор Ватсон». Х/ф.
«Кровавая надпись».
10.35 Мультфильм.
11.00 Сегодня.
11.10 Своя игра.
11.40 Впрок.
12.00 «Доктор Куин, женщина-врач». Т/с. 3-я серия.
13.00 Сегодня.
13.15 «Старый телевизор" вспоминает: «Операция "Трест"». Часть 1-я.
14.45 Футбольный клуб.
15.40 Криминал.
15.55, 20.40, 21.50, 0.55 Погода.
16.00 «Животные тоже шутят». Д/с.
16.25 Мультфильм.
16.40 «Печки-лавочки». Х/ф.
18.30 «Нью-Йорк. Центральный парк». Т/с.
19.30 Впрок.
20.00 Намедни-64.
20.40 «Шерлок Холмс и доктор Ватсон». Х/ф. «Король шантажа».
22.00 Сегодня.
22.35 «Итого» с В. Шендеровичем.
23.00 «Каролина в Нью-Йорке». Т/с.
23.45 «Криминальная Россия». Д/с.
0.15 Сегодняшко.
1.00 Сегодня.
1.40 «Мамочка — маньяк-убийца». Х/ф.

12 КАНАЛ

НТН-12
8.05 Новости.
8.40 СВ-шоу.
9.20 «Дружок». Х/ф.
10.25 Мультфильмы.
10.50, 22.15 Те, кто...
11.10 «Династия-II. Семья Колби». Т/с.
12.00 «Наша музыка»: «Машина времени».
13.00 «Вавилон-5». Т/с.
13.50 ДИСК-канал.
14.25 «Просто Мария». Т/с.
15.10 «Головокружительные приключения Билли и Теда». М/с.
15.30 «Готовы или нет». Т/с.
16.00 «Грейс в огне-3». Т/с. 1-я серия.
16.30 Шоу Бенни Хилла.
17.20 Скандалы недели.
17.50 Обоз.
18.40 Мультфильмы.
19.30 Архитектон.
19.50 Право и безопасность.
20.25 «Дух мщения». Х/ф.
22.45 «Идеальное преступление». Х/ф.
0.30 Радиохит.

25 КАНАЛ

ЮНИ-КАНАЛ
6.55, 11.00, 14.55, 19.00, 19.55, 0.00 Прогноз погоды.
7.00, 15.00, 20.00 Утренний каприз.
8.00, 10.30, 16.00, 18.30, 21.00, 23.30 MTV БиоРитм.
9.00, 17.00, 22.00 «BEAVIS & BUTT-HEAD». М/с.
9.30, 17.30, 22.30 Сорок лучших клипов Британии.
11.05—14.55 Перерыв.
19.05 Позиция.
19.35 Магия моды.
19.40 Деловой прогноз.

28 КАНАЛ

САНКТ-ПЕТЕРБУРГ КАНАЛ -КУЛЬТУРА
13.00 «Читая Библию». Ветхий Завет.
13.20 Мировая деревня.
13.50 «Песня первой любви». Х/ф.
15.30 Док. фильм.
16.30 Аистенок.
17.00 «Рассказы старого сплетника». Программа А. Белинского.
17.30, 1.00 Новости культуры.
17.45 «Дуэт с Александром Пушкиным». Моноспектакль.
18.35 «Портрет Манон». Видеофильм.
19.40 «Весна». Х/ф.
21.30 Новости.
21.35 «Цветами убранная юность». И. Мирошниченко.
21.50 «XX век в кадре и за кадром». И. Пырьев.
22.40 «40 лет с джазом». Г. Гаранян.
23.30 Чудо-сказка.
23.45 Док. фильм.
1.20 Блеф-клуб.
1.55 «В горах мое сердце». Х/ф.
3.05 «Театр одного художника». П. Рубенс.

31 КАНАЛ

ТВ ЦЕНТР.
11.45 На караул!
12.00 Петровка, 38.
12.20 «Дик Торпин». Т/с.
12.45 Детский канал «Витамин роста».
13.30 «Лаборатория Декстера». М/с.
13.55 Оставайтесь с нами!
14.05 Архитектурная галерея.
14.20 За Садовым кольцом.
14.45 Странные люди Василия Шукшина.
15.10 «Супермен-4. В поисках мира». Х/ф.
16.55 Новости.
17.10 Футбол в диалогах.
17.45 Мультфильм.
17.55 Чемпионат мира по автогонкам в классе «Формула 1». Гран-при Австрии.
19.05 Ах, анекдот, анекдот...
19.35 Оставайтесь с нами!
19.50 Международный чемпионат FIA «Формула 3000».
21.30 Музей кино.
22.00 «Макгайвер». Т/с.
22.55 Вечерние новости.
23.30 «Клуб "Парадиз"». Х/ф.
1.20 Слово и дело.
1.45 «Коварство». Х/ф.
3.30 Поздний ужин.
3.40 «Базар». О новостях из мира высокой моды.
4.10 «Полиэстер». Х/ф.

38 КАНАЛ

ТЕЛЕКОМПАНИЯ АРС StarTV
6.00 Гольф. Тур PGA.
7.30 Рестлинг. WWF.
9.30 Крикет.
10.30 Азиатское футбольное шоу.
11.30 Футбол.
13.30 Триатлон. Кубок Мира.
14.30 Регби.
16.30 Азиатское баскетбольное шоу.
17.00 Баскетбол. NBA. Обзор.
17.30 Футбол. CNFL.
18.00 Автоспорт. «Формула 1». Гран-при Австралии.
19.00 Гольф. Тур PGA.
21.00 Футбол.
23.00 Футбольное обозрение.
23.30 Крикет. 1-я сессия.
1.00 Автоспорт. «Формула 1». Гран-при Австралии.
2.00 Арафурские игры. Австралия.
3.00 Мир водного спорта.
4.00 Спорт на грани.
5.00 Автоспорт. Max Power.

49 КАНАЛ

СТС
НЕМЕЦКАЯ ВОЛНА (на немецком языке)
9.30 «Журнал».
10.00 «Германия сегодня».
10.30 «Германия приглашает в путешествие».
11.00 Телевитрина.
11.15 Автосалон.
11.30 «Чудеса науки». Т/с.
12.00—13.00 «Команда "А"». Х/ф.
17.00 Телевитрина.
17.30 «Чудеса науки». Т/с.
18.00 «Рыцари правосудия». Т/с.
19.00 «Альф». Т/с.
19.30 Шоу-бизнес.
20.00 «Вечер следующего дня». Х/ф.
22.30 «Рыцарь дорог».
23.30—0.00 Третий глаз.

ВОСКРЕСЕНЬЕ 25 ИЮЛЯ

2 КАНАЛ

ОРТ
7.00 Мультфильм.
7.15 «Новый Гулливер». Х/ф.
8.30 Дисней-клуб. «Русалочка».
9.00 Новости.
9.15 Непутевые заметки.
9.35 Пока все дома.
10.10 Утренняя звезда.
10.55 Служу России!
11.30 Играй, гармонь любимая!
12.00 Крестьянские ведомости.
12.30 Все путешествия команды Кусто.
13.25 Смехопанорама.
14.00 Новости.
14.15 Здоровье.
14.45 Клуб путешественников.
15.35 Дисней-клуб. «Чип и Дейл», «Аладдин».
16.30 Колесо истории.
17.20 «Я пришел дать вам волю». К 70-летию В. Шукшина.
18.05 «Калина красная». Х/ф.
20.00 Время.
20.30 Погода.
20.35 «Русский отдел». Х/ф.
22.45 Футбольное обозрение.
23.15 «Абажур». О. Волкова.
22.45 «Золотые годы Стивена Кинга». Т/с.

8 КАНАЛ

РОССИЯ
7.00 Мультфильм.
7.30 Служу Отечеству!
8.00 Сельские вести.
8.30 Почта РТР.
9.00 Доброе утро, страна!
9.30 «Аншлаг» представляет.
10.00 Городок.
10.30 Устами младенца.
11.00 Русское лото.
11.40 «Мир книг» с Леонидом Куравлевым.
11.55 «Славянский базар в Витебске».
13.00 Вести.
13.30 Федерация.
14.10 «На здоровье!». Ток-шоу.
15.10 «Закон и порядок». Т/с.
16.00 Диалоги о животных.
17.00 «Виктория». Фестиваль солдатской песни.
НОВОСИБИРСК
18.35 Программа передач.
18.40 Мультфильм.
19.05 «8... 16... 32».
19.15 Проселки.
20.00 Ток-шоу «Признание». Гость программы — Т. Щекатурин.
20.35 Панорама.
21.00 «Петербургские тайны». Т/с.
21.55 Ретроспективный показ фильмов кинорежиссера Ю. Малашина.
РОССИЯ
22.20 «К-2» представляет: «Уловка-22».
23.15 Дежурная часть.
РЕГИОН ТВ
23.45 «Адмирал картонного флота». Видеофильм.
23.50 «Вертикаль». Х/ф.

4 КАНАЛ

НТН-4
8.05 Музыкальный канал.
8.30 Ключевой прогноз.
8.45 «Черная жемчужина». Т/с.
9.35 «Клуб 700». Христианский тележурнал.
10.00 Мультфильмы.
10.55 «Вождь Белое Перо». Х/ф.
12.20 Прецедент.
12.50 Реноме.
13.30 «На дорогах России». Д/ф.
13.50 «Джаз-34: воспоминания Роберта Олтмена о временах Свинга в Канзас-Сити».
14.50 Мультфильм.
15.00 Золотой шар.
15.50 «Пляж». Т/с.
16.45 «Пятая колонка». Обзор прессы с О. Романовой.
17.05 «Гавайская метка». Т/с.
РЕГИОН ТВ
18.00 Программа передач.
18.05 «Секретные материалы». Т/с.
18.50 Два рояля.
19.35 «Фиктивный брак». Х/ф.
НТН-4
21.05 Постскриптум.
21.30 «Черная жемчужина». Т/с.
22.20 Перекресток.
22.35 «Прощай, друг!». Х/ф.
0.40 Постскриптум.
1.05 Звони и смотри: «Она ждет», «Сьюди и Симпсон», «Любовь или деньги?».
2.50 «Мариелена». Т/с.
3.35 «Место встречи изменить нельзя». Х/ф. 5-я серия.

6 КАНАЛ

NTSC
8.00 «Дом с привидениями». Телеигра.
9.00 «Встреча с...». А. Могилевский.
9.50 «Салон». О моде и стиле.
10.00 «Приключения паддингтонского медвежонка». М/с.
10.30 Очевидец-2.
11.05 «Мужской разговор». Х/ф.
12.50 «Открытые небеса». Д/с.
14.00 Мультфильм.
14.30 «Дом с привидениями». Телеигра.
15.30 Мировой футбол.
16.00 «Тридцать случаев из жизни майора Земана». Т/с.
17.00 «Ворованный воздух». Авторская программа А. Караулова.
17.30 «Легенда о Вильгельме Телле». Т/с.
18.35 Мультфильмы.
19.00 «Все любят Реймонда». Т/с.
19.30 «Прикосновение ангела».
20.30 «Встреча с...». И. Корнелюк.
21.30 «Золотые крылья Пенсаколы-2». Т/с.
22.30 Глобальные новости.
22.35 Однажды вечером.
23.35 «Стриж и другие...» с участием Л. Вайкуле.
0.05 Титаны рестлинга на ТНТ.
1.05—1.35 «Все любят Реймонда». Т/с.

10 КАНАЛ

МИР
9.00 «Шерлок Холмс и доктор Ватсон». Т/с. «Король шантажа».
10.10 Мультфильм.
10.30 «Битлджус». М/с.
11.00 Сегодня.
11.10 Криминал.
11.40 Дело хозяйское.
12.20 «Нигде и никогда». Т/с.
13.00 Сегодня.
13.20 Док. фильм.
13.45 Впрок.
14.00 Своя игра.
14.30 «Животные тоже шутят». Д/с.
15.00 «Антропология». Программа Д. Диброва.
16.00 «Она написала убийство». Т/с.
17.00 Сегодня.
17.20 Суд идет.
18.10 Мультфильм.
18.30 Дог-шоу «Я и моя собака».
19.00 «Добро пожаловать!». Телеигра.
20.00 «Операция отряда "Дельта"-2». Х/ф.
22.00 Сегодня.
22.30 «Весь Жванецкий». 1-я серия.
23.00 «Живет такой парень». Х/ф.
1.00 Сегодня.
1.40 «Про это». Ток-шоу.
2.20 «Миранда». Х/ф.

12 КАНАЛ

НТН-12
8.20, 9.00 Прогноз погоды.
8.30 Воскресная православная проповедь.
9.10 ДИСК-канал.
9.40 Мультфильмы.
10.20 Дорогое удовольствие.
10.40 Кулинарные приключения.
10.55 Лапы, уши и хвосты.
11.10 «Сказки братьев Гримм». М/с.
11.35 «Марко Поло». Т/с.
12.30 «Робин Гуд». Т/с.
13.25 «Чердачок». Юмористическое шоу.
13.55 Путешествия с Национальным географическим обществом.
14.55 «Территория ТВ-6». Программа А. Политковского.
15.25 Это — Жириновский!
15.50 «Макаров». Х/ф.
17.35 «Флиппер-3». Т/с.
18.25 Мультфильм.
18.55 Хорошо!
19.20 Мир компьютеров.
19.30 Гражданин.
20.05 Финансист.
20.35 «Найтмен». Т/с.
21.25 «Гардемарины-3». Х/ф.
23.20 СВ-шоу.
23.55 «Те, кто...». Элтон Джон.
0.20 Гражданин.
0.45 «Любимый город». Концерт.
2.10 Плейбой..

25 КАНАЛ

ЮНИ-КАНАЛ
6.55, 11.00, 14.55, 19.00, 19.55, 0.00 Прогноз погоды.
7.00, 15.00, 20.00 Утренний каприз.
8.00, 16.00, 21.00 MTV Биоритм.
9.00, 17.00, 22.00 «BEAVIS & BUTT-HEAD». М/с.
9.30, 17.30, 22.30 Высшая проба. MTV.
10.00, 19.00, 23.00 Концертный зал MTV.
11.05—14.55 Перерыв.
19.25 «Тусовка». Информационно-развлекательная программа.

Фото Владимира ЗИНИНА.

28 КАНАЛ

САНКТ-ПЕТЕРБУРГ КАНАЛ -КУЛЬТУРА
13.00 «Читая Библию». Новый Завет.
13.20 «Бал сказок». Х/ф.
14.25 Книжный кладезь.
14.40 Консилиум.
15.05 Экспедиция «Чиж».
15.30 Аистенок.
16.00 Страницы театральной пародии.
16.50 Телесуфлер.
17.05 «Тарханы. Новая жизнь». Дом-музей М. Ю. Лермонтова.
17.30, 1.00 Новости культуры.
17.45 Документальный фильм.
18.40 Дорога к Пушкину.
18.50 С потолка.
19.15 К 70-летию В. Шукшина. «Кинопанорама. Встречи».
19.45 «Безумный день, или Женитьба Фигаро». Спектакль. В перерыве: 21.30 Новости.
22.55 Авангард М. Таривердиева.
23.25 Чудо-сказка.
23.40 Док. фильм.
0.10 Вокзал мечты.
0.35 Док. фильм.
1.20 Шедевры мирового музыкального театра. «Солдат». Фильм-балет на музыку И. Стравинского.
1.55 «Неугомонный жених». Х/ф.
2.45 М. Легран и Т. Гвердцители в Нью-Йорке с остановкой в Витебске.

31 КАНАЛ

ТВ ЦЕНТР
11.50 Первосвятитель.
12.00 Мультфильм.
12.20 «Дик Торпин». Т/с.
12.45 Детский канал «Витамин роста».
13.45 «Лаборатория Декстера». М/с.
14.05 Квадратные метры.
14.20, 22.40 Оставайтесь с нами!
14.30 21-й кабинет.
15.00 «Адмирал Нахимов». Х/ф.
16.35 Бюро телевизионных расследований.
16.50 Погода на неделю.
16.55 Новости.
17.10 ВДНХ: новая версия.
17.45 Облако 9.
18.30 Московский шлягер.
18.50 Чемпионат мира по автогонкам в классе «Формула 1». Гран-при Австрии.
21.00 Баварский дневник.
21.20 Новости.
21.30 В. Высоцкий. «Я к микрофону встал, как к образам...».
22.55 «Особая папка». Программа Л. Млечина.
23.35 «Суперограбление в Милане». Х/ф.
1.25 День седьмой.
2.05 «Практика». Т/с.
2.50 Постскриптум.
3.20 Ночное рандеву.
4.05 «Лев готовится к прыжку». Х/ф.

38 КАНАЛ

ТЕЛЕКОМПАНИЯ АРС StarTV
6.00 Азиатское футбольное шоу.
7.00 Автоспорт. «Формула 1». Гран-при Австрии.
8.00 Лодочные гонки. «Формула 1».
8.30 Крикет.
9.30 Регби.
11.30 Футбол.
14.00 Футбол. CNFL.
14.30 Футбол. Китайская национальная лига.
16.30 Гольф. Тур PGA.
18.45 Автоспорт. «Формула 1».
21.00 Футбол.
23.00 Автоспорт. Япония.
0.00 Крикет.
1.00 Регби.
3.00 Бадминтон.
5.00 Спортивные танцы. Лас-Вегас.

49 КАНАЛ

НЕМЕЦКАЯ ВОЛНА (на немецком языке)
9.30 Журнал.
10.00 Германия сегодня.
10.30 Галерея культуры.
11.00 Место действия — Германия.
11.30 Журнал.
12.00 «Команда "А"». Т/с.
13.00 «Рыцарь дорог». Т/с.
14.00 ТВ-клуб.
14.30 Шоу-бизнес.
15.00 «Вертикаль». Х/ф.
17.00 Музыка на СТС.
17.30 «Чудеса науки». Т/с.
18.00 «Правосудие по Свифту».
19.00 «Альф». Т/с.
20.00 «Царь горы». Х/ф.