ПОНЕДЕЛЬНИК, 14 сентября

Внимание! За содержание телепрограммы редакция газеты ответственности не несет. В программе возможны изменения по усмотрению телеканалов.

1-й канал

05.00 Телеканал «Доброе утро»
09.00 Новости
09.25 Телеканал «Доброе утро»
09.50 Жить здорово! [16+]
10.55 Программа «Модный приговор». [6+]
12.00 Новости
12.15 Программа «Время покажет». [16+]
15.00 Новости
15.15 Программа «Давай поженимся!» [16+]
16.00 Время покажет. [16+]
17.00 Мужское / Женское. [16+]
18.00 Вечерние новости
18.40 На самом деле. [16+]
19.40 Пусть говорят. [16+]
21.00 Время
21.30 Екатерина Вилкова, Марьяна Спивак, Елена Панова, Сергей Пускепалис в многосерийном фильме **«ШИФР»** [16+]
22.30 сезона. «Док-ток». [16+]
23.30 Вечерний Ургант. [16+]
00.10 Т/с **«ПОЕДИНОК»** [16+]
01.10 Время покажет. [16+]
03.00 Новости
03.05 Время покажет. [16+]
04.15 Давай поженимся! [16+]

Россия-1

05.00 Утро России
09.00 Вести. Местное время
09.30 Утро России
09.55 О самом главном. [12+]
11.00 Вести
11.30 «Судьба человека с Борисом Корчевниковым». [12+]
12.40 «60 минут». [12+] Ток-шоу с Ольгой Скабеевой и Евгением Поповым.
14.00 Вести
14.30 Вести. Местное время
14.55 Анна Ковальчук в детективном телесериале **«ТАЙНЫ СЛЕДСТВИЯ»** [12+]
17.00 Вести
17.15 «Андрей Малахов. Прямой эфир». [16+]
18.40 «60 минут». [12+] Ток-шоу с Ольгой Скабеевой и Евгением Поповым.
20.00 Вести
21.05 Вести. Местное время
21.20 Мария Куликова, Анна Кошмал, Валерий Николаев, Павел Баршак и Алексей Зубков в телесериале **«ТАЙНА МАРИИ»** [12+]
23.20 «Вечер с Владимиром Соловьёвым». [12+]
02.00 Т/с **«КАМЕНСКАЯ»** [16+]

НТВ

05.05 Т/с **«МУХТАР. НОВЫЙ СЛЕД»** [16+]
06.00 Утро. Самое лучшее. [16+]
08.00 Сегодня
08.25 Т/с **«МОРСКИЕ ДЬЯВОЛЫ. СМЕРЧ»** [16+]
10.00 Сегодня
10.25 Т/с **«МОРСКИЕ ДЬЯВОЛЫ. СМЕРЧ»** [16+]
13.00 Сегодня
13.20 Обзор. Чрезвычайное происшествие
14.00 Место встречи
16.00 Сегодня
16.25 ДНК. [16+]
18.30 Т/с **«ПЁС»** [16+] В ролях: Никита Панфилов, Ольга Олексий, Андрей Саминин, Михаил Жонин, Денис Роднянский, Пес - Граф Шутц Хунд
19.00 Сегодня
19.40 Т/с **«ПЁС»** [16+]
21.20 Т/с **«БАЛАБОЛ»** [16+]
23.30 Сегодня
23.40 Основано на реальных событиях. [16+]
01.10 Место встречи. [16+]
03.00 Их нравы. [0+]
03.35 Т/с **«ОТДЕЛ 44»** [16+]

5-й канал

05.00, 09.00, 13.00, 17.30, 03.25 «Известия»
05.30, 06.20, 07.05, 08.00 Т/с **«УЛИЦЫ РАЗБИТЫХ ФОНАРЕЙ-4»** [16+]
09.25 Т/с **«ЧУЖОЙ РАЙОН-2»** [16+]
10.20 Т/с **«ЧУЖОЙ РАЙОН-2»** [16+]
11.15 Т/с **«ЧУЖОЙ РАЙОН-2»** [16+]
12.15 Т/с **«ЧУЖОЙ РАЙОН-2»** [16+]
13.25 Т/с **«ЧУЖОЙ РАЙОН-2»** [16+]
13.40 Т/с **«ЧУЖОЙ РАЙОН-2»** [16+]
14.35 Т/с **«ЧУЖОЙ РАЙОН-2»** [16+]
15.30 Т/с **«ЧУЖОЙ РАЙОН-2»** [16+]
16.30 Т/с **«ЧУЖОЙ РАЙОН-2»** [16+]
17.45, 18.35 Т/с **«ПОСЛЕДНИЙ МЕНТ»** [16+]
19.20 Т/с **«СЛЕД»** [16+]
20.10 Т/с **«СЛЕД»** [16+]
20.55 Т/с **«СЛЕД»** [16+]
21.35 Т/с **«СЛЕД»** [16+]
22.20 Т/с **«СЛЕД»** [16+]
23.10 Т/с **«СВОИ-3»** [16+]
00.00 «Известия. Итоговый выпуск»
00.30 Т/с **«СЛЕД»** [16+]
01.15 Т/с **«ДЕТЕКТИВЫ»** [16+]
02.00 Т/с **«ДЕТЕКТИВЫ»** [16+]
02.25 Т/с **«ДЕТЕКТИВЫ»** [16+]
03.00 Т/с **«ДЕТЕКТИВЫ»** [16+]
03.35 Т/с **«ДЕТЕКТИВЫ»** [16+]
03.55 Т/с **«ДЕТЕКТИВЫ»** [16+]

Россия-К

06.35 «Пешком...»
07.05 «Другие Романовы»
07.35, 18.40, 23.50 Док. сериал «Загадки Древнего Египта»
08.20 Легенды мирового кино
08.50 **«ЧЕРТ С ПОРТФЕЛЕМ»**
10.15 «Наблюдатель»
11.10, 00.35 ХХ век
12.15, 22.10 **«ЛЕГЕНДА О ТИЛЕ»**
13.35 Линия жизни
14.30 Док. сериал «Дело N»
15.05 Новости. Подробно
15.20 «Говорящие с белухами»
16.25 Док. сериал «Красивая планета»
16.40 Худ. фильм **«ПОСЛЕДНИЙ РЕЙС «АЛЬБАТРОСА»**
17.50, 01.30 Исторические концерты
19.45 Главная роль
20.05 Док. сериал «Хождение Кутузова за море»
20.30 «Спокойной ночи, малыши!»
20.45 Док. фильм «Вахтанговцы в Париже»
21.30 «Сати. Нескучная классика...»
02.15 Док. фильм «Чувствительности дар. Владимир Боровиковский»
03.00 Перерыв в вещании

Матч!

06.00, 08.55, 12.00, 13.50, 16.00, 18.55, 21.30 Новости
06.05, 13.05, 20.25, 00.40 Все на Матч!
09.00 «После футбола» [12+]
10.45, 20.05, 00.25, 05.45 [12+]
11.05 Футбол. ЦСКА - «Спартак» (Москва) [0+]
12.05 Футбол. ЦСКА - «Спартак» (Москва) [0+]
13.55 Пляжный волейбол. Париматч Кубок России. Женщины. Финал
14.55 Пляжный волейбол. Париматч Кубок России. Мужчины. Финал
16.05 Все на хоккей!
16.25 Хоккей. «Барыс» (Астана) - ЦСКА. КХЛ. Прямая трансляция
19.00 Футбол. Тинькофф Российская Премьер-лига. Обзор
21.40 Футбол. «Дуйсбург» - «Боруссия» (Дортмунд). Кубок Германии. 1/32 финала.
23.40 Тотальный футбол
01.25 Смешанные единоборства [16+]
03.30 «Команда мечты». [12+]
04.00 Гандбол. ЦСКА (Россия) - «Дьор» (Венгрия) [0+]

ТНТ

07.00, 07.20, 07.40 ТНТ. Gold. [16+]
08.00 Новое Утро. [16+]
08.55 «Просыпаемся по-новому». [16+]
09.00 Дом-2. Lite. [16+]
10.15 Дом-2. Остров любви. [16+]
11.30 Бородина против Бузовой. [16+]
12.30 «Танцы». [16+]
14.30, 15.00, 15.30 Т/с **«ИНТЕРНЫ»** [16+]
16.00, 17.00 Однажды в России. Спецдайджест. [16+]
18.00, 18.30 Т/с **«ФИТНЕС»** [16+]
19.00 Т/с **«ПОЛИЦЕЙСКИЙ С РУБЛЕВКИ»** [16+]
20.00, 20.30 Т/с **«ОЛЬГА»** [16+]
21.00 «Где логика?» [16+]
22.00 Т/с **«ИГРА НА ВЫЖИВАНИЕ»** [16+]
23.00 Дом-2. Город любви. [16+]
00.00 Дом-2. После заката. [16+]
01.00 «Дом-2. Спаси свою любовь». [16+]
02.00 «Такое кино!» [16+]
02.25 «Comedy Woman». [16+]
03.15, 04.05 «Stand Up». [16+]
04.55 Открытый микрофон. [16+]
05.45 ТНТ. Best. [16+]
06.10, 06.35 Т/с **«СЧАСТЛИВЫ ВМЕСТЕ»** [16+]

Барс

06.00, 06.30, 07.00, 07.30, 08.00, 08.30 «Губерния. Утро» [16+]
06.14, 06.44, 07.13, 07.44, 08.13, 08.44, 09.56, 10.56, 12.56, 17.56, 18.56, 19.56, 20.56, 21.56, 22.56, 01.56 «Городская хроника» [12+]
06.15, 06.45, 07.15, 07.45, 08.15, 08.45 «Утро плюс» [16+]
09.30, 10.30, 12.30, 15.30, 17.00, 19.00, 20.00, 21.00, 22.00, 01.30, 04.30 «Губерния-итоги» [16+]
10.00, 12.00, 14.00, 18.00, 23.00, 01.00, 03.00 «Репортажи недели» [16+]
11.00, 00.00 «Город новостей» [16+]
11.30, 00.30 «Ивановский календарь» [16+]
13.00, 02.00 «Барс - 25 лет» [16+]
13.30, 02.30 «Ивановский обзор» [16+]
14.30, 03.30 «Иваново. Ностальгия» [16+]
15.00, 04.00 «Хроника области» [16+]
16.00, 05.00 «Ивановские вести» [16+]
16.30, 05.30 «Губерния. Прошлое» [16+]
17.30 «Pro город. Новости» [16+]
18.30, 19.30, 20.30, 21.30, 22.30, 23.30 «Губерния» [16+]

ТВ-Центр

06.00 «Настроение»
08.10 Док. фильм «Актёрские судьбы. Ариадна Шенгелая и Лев Прыгунов» [12+]
08.45 Т/с «**КАМЕНСКАЯ**» [16+]
10.55 Городское собрание. [12+]
11.30, 14.30, 17.50, 22.00 События
11.50 Т/с «**КОЛОМБО**» [12+]
13.40 «Мой герой». [12+]
14.50 Город новостей
15.05 Т/с **«ОТЕЦ БРАУН»** [16+]
16.55 Док. сериал «Советские мафии» [16+]
18.15 Худ. фильм **«СЖИГАЯ ЗА СОБОЙ МОСТЫ»** [12+]
21.45 Петровка, 38. [16+]
22.35 [16+]
23.05 «Знак качества». [16+]
00.00 События
00.35 Петровка, 38. [16+]
00.55 «Прощание». [16+]
01.35 «Знак качества». [16+]
02.15 Док. фильм «Сталин против Ленина. Поверженный кумир» [12+]
02.55 Т/с **«КОЛОМБО»** [12+]
04.25 «Смех с доставкой на дом». [12+]
05.20 «Мой герой». [12+]

СТС

06.00 Ералаш. [0+]
06.25 М/с «Драконы. Гонки по краю» [6+]
06.50 М/с «Приключения Вуди и его друзей» [0+]
07.30 М/с «Охотники на троллей» [6+]
08.00 М/ф «Дом» [6+]
09.40 **«ЭЛВИН И БУРУНДУКИ. ГРАНДИОЗНОЕ БУРУНДУКЛЮЧЕНИЕ»** [6+]
11.25 Худ. фильм **«ПРИЗРАЧНЫЙ ГОНЩИК»** [16+]
13.40 Т/с **«КУХНЯ»** [12+]
17.25 Т/с **«СЕНЯ-ФЕДЯ»** [16+]
20.00 Худ. фильм **«ГАРРИ ПОТТЕР И ФИЛОСОФСКИЙ КАМЕНЬ»** [12+]
23.05 Худ. фильм **«БАМБЛБИ»** [12+]
01.20 «Кино в деталях» с Фёдором Бондарчуком. [18+]
02.20 **«ЭЛВИН И БУРУНДУКИ. ГРАНДИОЗНОЕ БУРУНДУКЛЮЧЕНИЕ»** [6+]
03.45 **«ЖИЛ-БЫЛ ПРИНЦ»** [16+]
05.05 «6 кадров». [16+]
05.25 М/ф «Горный мастер» [0+]
05.40 М/ф «Илья Муромец и Соловей-Разбойник» [0+]
05.50 Ералаш. [0+]

Рен ТВ

05.00 «Территория заблуждений» с Игорем Прокопенко. [16+]
06.00, 15.00 «Документальный проект». [16+]
07.00 «С бодрым утром!» [16+]
08.30, 12.30, 16.30, 19.30, 23.00 «Новости». [16+]
09.00 Засекреченные списки. [16+]
11.00 «Как устроен мир с Тимофеем Баженовым». [16+]
12.00 «Информационная программа 112». [16+]
13.00 «Загадки человечества с Олегом Шишкиным». [16+]
14.00 «Невероятно интересные истории». [16+]
16.00, 19.00 «Информационная программа 112». [16+]
17.00 «Тайны Чапман». [16+]
18.00 «Самые шокирующие гипотезы». [16+]
20.00 Худ. фильм **«ПАССАЖИРЫ»** [16+]
22.15 «Водить по-русски». [16+]
23.30 «Неизвестная история». [16+]
00.30 Худ. фильм **«ЧЕЛОВЕК-ПАУК: ВОЗВРАЩЕНИЕ ДОМОЙ»** [16+]
02.45 Худ. фильм **«БЕАТРИС НА УЖИНЕ»** [16+]
04.00 «Тайны Чапман». [16+]

Звезда

06.00 «Сегодня утром». [12+]
08.00, 13.00, 18.00, 21.15 Новости дня
08.20 «Оружие Победы» [6+]
08.35 «Не факт!» [6+]
09.05 Т/с **«СМЕРШ. ДОРОГА ОГНЯ»** [16+]
10.00, 14.00 Военные новости
10.05, 13.15 Т/с **«СМЕРШ. ДОРОГА ОГНЯ»** [16+]
13.40, 14.05 Т/с **«СИНДРОМ ШАХМАТИСТА»** [16+]
18.30 «Специальный репортаж». [12+]
18.50 Док. сериал «Битва оружейников» [12+]
19.40 «Скрытые угрозы» с Николаем Чиндяйкиным. [12+]
20.25 «Загадки века с Сергеем Медведевым» [12+]
21.25 «Открытый эфир». [12+]
23.05 «Между тем» [12+]
23.40 Худ. фильм **«НОЧНОЕ ПРОИСШЕСТВИЕ»** [0+]
01.30 Худ. фильм **«ЖДИТЕ СВЯЗНОГО»** [12+]
02.40 Худ. фильм **«ЖАВОРОНОК»** [0+]
04.10 Худ. фильм **«АЛЬПИНИСТЫ»** [18+]
05.35 «Москва фронту» [12+]

ГОРОСКОП с 7 по 13 сентября

ОВЕН. Бурный и полный разнообразными событиями период. Необходимо многое сделать, чтобы сохранить свои позиции. Возможны перепады настроения и не слишком приятные известия. Не рассчитывайте на служебные успехи и понимание со стороны руководства. К выходным жизнь придет в норму, чему будет способствовать ваша любовь к авантюрам. Можно с успехом заниматься домашними делами.

ТЕЛЕЦ. Неделя контрастная, сложная, даже, можно сказать, зеброподобная. Залог успеха – не терять оптимизма и уметь сохранять душевное равновесие в любой ситуации. Вероятны какие-то хлопоты и прояснение недоразумений на работе. Вы можете почувствовать себя несколько в стороне от самых важных событий. Но уже начиная с выходных, все будет удаваться с легкостью. Проявив инициативу, вы сможете добиться своего.

БЛИЗНЕЦЫ. Наступило хорошее время для любви и пополнения в семье. На работе также все благополучно, даже вероятно повышение по службе или премия. Вы будете фонтанировать яркими идеями, которые удасться быстро реализовать. Вам будет интересно и радостно жить.

РАК. Вам необходимо показать себя с лучшей стороны. Успешное время для деловых встреч и переговоров. Стоит поразмышлять об обязательствах перед близкими людьми, вы слишком долго раздавали им пустые обещания. Доказывая свою точку зрения, постарайтесь сохранять эмоциональное равновесие. Оставьте в выходные достаточно времени для отдыха.

ЛЕВ. Не так давно вы приняли важное решение, и оно уже оказывает влияние на вашу жизнь. Так что вы сможете понять, правильный ли выбор сделали. Еще не поздно что-то изменить. Без толку заниматься планированием, действуйте в зависимости от сложившихся обстоятельств. В выходные стоит укротить свое упрямство, чтобы не провоцировать конфликтов.

(Окончание на стр. 10)

Домашний

06.30 «По делам несовершеннолетних». [16+]
08.25 «Давай разведёмся!» [16+]
09.30 «Тест на отцовство». [16+]
11.40 «Реальная мистика» [16+]
12.40 «Понять. Простить» [16+]
13.45 «Порча» [16+]
14.15 Худ. фильм **«ПОДЕЛИСЬ СЧАСТЬЕМ СВОИМ»** [16+] После смерти матери Вера вынуждена взять на себя все расходы по содержанию младшей сестры, кроме того, она в одиночку воспитывает сына. Вера оказывается на грани нищеты. В отчаянии она решает стать суррогатной матерью. Сестра уговаривает Веру не отдавать ребёнка.
19.00 Т/с **«НА ТВОЕЙ СТОРОНЕ»** [16+]
23.00 Т/с **«ЖЕНСКИЙ ДОКТОР-2»** [16+]
01.00 «Порча» [16+]
01.25 «Понять. Простить» [16+]
02.20 «Реальная мистика» [16+]
03.10 «Тест на отцовство». [16+]
04.45 «По делам несовершеннолетних». [16+]

ТВ3

06.00 Мультфильмы [0+]
09.30 Док. сериал «Слепая» [16+]
10.05 Док. сериал «Слепая» [16+]
10.40 Док. сериал «Слепая» [16+]
11.15 Док. сериал «Слепая» [16+]
11.50, 12.25, 13.00, 13.30 Гадалка. [16+]
14.00, 14.30 Знаки судьбы. [16+]
15.00 Мистические истории. [16+]
16.00, 16.35 Гадалка. [16+]
17.10 Знаки судьбы. [16+]
17.45, 18.20, 18.55 Док. сериал «Слепая» [16+]
19.30 Т/с **«АГЕНТСТВО О.К.О»** [16+]
20.30, 21.15, 22.10 Т/с **«КОСТИ»** [12+]
23.00 Худ. фильм **«УИДЖИ: ДОСКА ДЬЯВОЛА»** [16+]
01.00 Дневник экстрасенса с Фатимой Хадуевой. [16+]
01.45 Дневник экстрасенса с Фатимой Хадуевой. [16+]
02.30 Дневник экстрасенса с Фатимой Хадуевой. [16+]
03.15 Дневник экстрасенса с Фатимой Хадуевой. [16+]
04.00 Дневник экстрасенса с Фатимой Хадуевой. [16+]
04.45 Дневник экстрасенса с Фатимой Хадуевой. [16+]
05.30 Дневник экстрасенса с Фатимой Хадуевой. [16+]

Внимание! За содержание телепрограммы редакция газеты ответственности не несет. В программе возможны изменения по усмотрению телеканалов.

ОТР

01.45 Док. фильм «Послушаем вместе» [12+]
02.25 Т/с **«ЧЕРЧИЛЛЬ»** [16+]
03.55 Худ. фильм **«ВЫСТРЕЛ»** [12+]
05.10 Док. фильм «Титаны XX века» [12+]
06.00, 07.00 Т/с **«ЖУРОВ-2»** [16+]
08.00 «Автоистории» [12+]
08.15 «Календарь» [12+]
09.00 «Врачи» [12+]
09.25 «Среда обитания» [12+]
09.50 Т/с **«ДЕВЯТЫЙ ОТДЕЛ»** [16+]
10.00, 12.00, 13.00, 15.00 Новости
10.10 Т/с **«ДЕВЯТЫЙ ОТДЕЛ»** [16+]
11.40 «Автоистории» [12+]
12.10 «ОТРажение»
13.20 «ОТРажение»
15.15 «Календарь» [12+]
16.05 «Врачи» [12+]
16.35 «Среда обитания» [12+]
17.00 Новости
17.05 Т/с **«ЖУРОВ-2»** [16+]
18.00 Новости
18.05 Т/с **«ЖУРОВ-2»** [16+]
19.00 Новости
19.25 «ОТРажение»
22.00 Новости
22.05 Т/с **«ДЕВЯТЫЙ ОТДЕЛ»** [16+]
23.40 Док. фильм «Прекрасный полк» [12+]
00.30 «Вспомнить всё» [12+]

Мир

05.00 Т/с **«ШТРАФНИК»** [16+]
10.00, 13.00 Новости
10.10 Худ. фильм **«ОЛИГАРХ»** [16+]
13.15 «Дела судебные. Деньги верните!» [16+]
14.10 «Дела судебные. Битва за будущее» [16+]
15.05 «Дела судебные. Новые истории» [16+]
16.00 Новости
16.15 «Дела судебные. Новые истории» [16+]
17.15 «Дела судебные. Битва за будущее» [16+]
18.15 Т/с **«ЗНАХАРЬ-2»** [16+]
19.00 Новости
19.25 Т/с **«ЗНАХАРЬ-2»** [16+]
22.40 «Игра в кино» [12+]
23.25 «Всемирные игры разума» [12+]
00.00 Новости
00.15 «Всемирные игры разума» [12+]
00.50 Т/с **«МУХТАР. НОВЫЙ СЛЕД»** [16+]
03.05 «Игра в кино» [12+]
03.40 «Наше кино. История большой любви». Джентльмены удачи [12+]
04.25 Т/с **«ЛЮБОПЫТНАЯ ВАРВАРА»** [12+]

Ретро

06.00, 22.15 Док. фильм «Летописец уходящей Руси. Павел Корин. Реквием» [12+]
06.50, 23.05 Худ. фильм **«АННА НА ШЕЕ»** [12+]
08.15 «Сыны России: я – наш человек. Джон Кописки» [12+]
09.10 Мультфильмы [6+]
10.15, 00.40 Худ. фильм **«КОГДА ДЕРЕВЬЯ БЫЛИ БОЛЬШИМИ»** [12+]
12.00 Худ. фильм **«ДОНСКАЯ ПОВЕСТЬ»** [16+]
13.50 М/ф «Королева Зубная Щетка» [0+]
14.10 Худ. фильм **«Я ТЕБЯ НИКОГДА НЕ ЗАБУДУ»** [12+]
15.45 Худ. фильм **«УБИТЬ ПЕРЕСМЕШНИКА»** [16+]
18.15, 02.20 Док. фильм «Мелодия становится цветком... Георгий Иванов» [12+]
18.50, 02.50 Худ. фильм **«ДЮМА НА КАВКАЗЕ»** [12+]
20.10, 04.00 Т/с **«РАССЛЕДОВАНИЯ КОМИССАРА МЭГРЕ»** [16+]
21.40, 05.20 Док. фильм «Великолепный Баженов» [12+]
05.45 Док. фильм «Русская классика» [12+]

Discovery

06.00 Голые, напуганные и одинокие [16+]
06.45, 07.10 Битвы за контейнеры [12+]
07.35, 20.18 Махинаторы [12+]
08.25, 08.50, 15.12, 15.38, 19.27, 19.53, 03.19 Как это устроено? [12+]
09.15, 18.36, 03.42 Ржавая империя [12+]
10.06 Братья Дизель [16+]
10.57, 22.51, 04.28 Голые и напуганные [16+]
12.39 Дальнобойщик в Индонезии [12+]
13.30 Легенды дикой природы [12+]
14.21 Махинаторы: машина мечты [12+]
16.03 Короли грузовиков [12+]
16.54 Верю-не-верю [12+]
17.45 Братья Дизель [16+]
21.09 Охота за драгоценными камнями [12+]
22.00 Крутой тюнинг [12+]
23.42 Музейные загадки [12+]
00.33 Автобан А2 [16+]
01.24, 01.47 Большой мир игр [12+]
02.10 Гений автодизайна [12+]
02.56 Как это устроено: автомобили мечты [12+]
05.14 Аляска: семья из леса [16+]

Карусель

05.00 Ранние пташки [0+]
06.55, 07.30 «Чик-зарядка» [0+]
07.00 «С добрым утром, малыши!» [0+]
07.35 М/с «Маша и Медведь» [0+]
08.10 М/с «Йоко» [0+]
08.55 М/с «Робокар Поли и его друзья» [0+]
09.20 «Лабораториум» [0+]
09.45 М/ф «Приключения кузнечика Кузи» [0+]
10.05 М/ф «Ореховый прутик» [0+]
10.30 М/с «Кошечки-собачки» [0+]
10.35 «Смешарики. Пинкод» [6+]
11.05 М/с «Роботы-поезда» [0+]
11.35 М/с «Суперкрылья. Миссия выполнима» [0+]
12.15 М/с «Металионы» [6+]
12.40 М/с «Дикие скричеры!» [6+]
13.05 М/с «Пауэр Плэйерс» [0+]
13.25 М/с «Аркадий Паровозов спешит на помощь!» [0+]
13.30 М/с «Простоквашино» [0+]
14.00 «Навигатор. Новости» [0+]
14.10 М/с «Вперёд, Астробой!» [0+]
14.50 «Говорим без ошибок» [0+]
15.00 М/с «Три кота» [0+]
15.40 «Зелёный проект» [0+]
16.00 М/с «Пластилинки» [0+]
16.10 М/с «Мир Винкс» [6+]
16.35 М/с «Фиксики» [0+]
17.30 М/с «Оранжевая корова» [0+]
18.10 М/с «Щенячий патруль» [0+]
19.00 М/с «Ми-ми-мишки» [0+]
19.25 М/с «Царевны» [0+]
20.20 М/с «Зебра в клеточку» [0+]
20.30 «Спокойной ночи, малыши!» [0+]
20.45 М/с «Бурёнка Даша» [0+]
20.50 М/с «Смешарики» [0+]
21.55 М/с «Сабвей Серферс» [0+]
22.00 М/с «Трансформеры. Кибервселенная. Приключения Бамблби» [6+]
22.20 М/с «Соник Бум» [6+]
22.55 М/с «Инфинити Надо» [6+]
23.20 М/с «Губка Боб квадратные штаны» [6+]
23.45 «Ералаш» [0+]
00.25 М/с «Элвин и бурундуки» [6+]
01.10 «Фа-Соль в цирке» [0+]
01.25 «История изобретений» [0+]
02.30 «Бериляка учится читать» [0+]
02.45 М/с «Паровозик Тишка» [0+]
03.30 М/с «Всё о Рози» [0+]

Усадьба

06.00, 02.15 Домоводство [12+]
06.15, 02.35 Лучки&Пучки [12+]
06.35, 02.50 Кухня народов СССР [12+]
06.50, 03.05 Высший сорт [12+]
07.05 Дачные радости с Мариной Рыкалиной [12+]
07.30 Домашние заготовки [12+]
07.45 Беспокойное хозяйство [12+]
08.20, 04.35 Полное лукошко [12+]
08.35 Я садовником родился [12+]
08.50, 05.05 Ландшафтные эксперименты [12+]
09.20, 05.30 Дачные хитрости [12+]
09.40 Готовим на Майорке [12+]
09.55 Огород круглый год [12+]
10.25 Битва огородов [12+]
11.00 Идеальный сад [12+]
11.35 Секреты стиля [12+]
12.00 Кисельные берега [12+]
12.20 Дело в отделке [12+]
12.50 Какая дичь! [12+]
13.05 Сад в радость [12+]
13.35 10 самых больших ошибок [12+]
14.05 Ваш агроном [12+]
14.20 Дачная энциклопедия [12+]
14.55 Частный сектор [12+]
15.25 Огород от-кутюр [12+]
15.55 50 оттенков желе [12+]
16.10 Ремонт для начинающих [16+]
16.35 Искусство в интерьере [12+]
17.00 Дачные радости [12+]
17.30 Новые Робинзоны [12+]
18.00 Дом, милый дом! [12+]
18.20 Вершки-корешки [12+]
18.35 Мастер-садовод [12+]
19.10 Я – фермер [12+]
19.40 Стройплощадка [12+]
20.15 Профпригодность [12+]
20.40 Правила огородника [12+]
21.00 Фитоаптека [12+]
21.30 Городские дачники [12+]
22.00 Моя крепость [12+]
22.30 ...и компот! [12+]
22.45 Садовый доктор [12+]
23.00 Сад своими руками [12+]
23.30 Обнови свой сад [12+]
00.00 Муж на час [12+]
00.35 Инструменты [12+]
00.45 Сам себе дизайнер [12+]
01.05 Урожай на столе [12+]
01.35 Жизнь в деревне [12+]
02.05 Готовим на природе [12+]
03.20 Агротуризм [12+]

Спас

05.00 «День патриарха» [0+]
05.10 «Бесогон». Авторская программа Никиты Михалкова [16+]
06.00 Мультфильмы на Спасе [0+]
07.00, 09.00 «Утро на Спасе» [0+]
11.00 «В поисках Бога» [12+]
11.35 Худ. фильм **«БЕРЕГИТЕ ЖЕНЩИН»** [12+]
13.00 «Прямая линия жизни» [0+]
14.00 «Монастырская кухня» [0+]
14.30 «Монастырская кухня» [0+]
15.00 Док. фильм «Русские без России. Тамо далеко...» [12+]
16.05 «Памяти павших». Цикл «Небо на земле» [12+]
16.40 Худ. фильм **«ВОЙНА (НА ЗАПАДНОМ НАПРАВЛЕНИИ)»** [12+]
17.30, 19.30, 02.05 «Новый день»
17.45 Худ. фильм **«ВОЙНА (НА ЗАПАДНОМ НАПРАВЛЕНИИ)»** [12+]
18.35 «Завет» [6+]
20.10 «Re:акция» [12+]
20.45 Худ. фильм **«ВОЙНА (НА ЗАПАДНОМ НАПРАВЛЕНИИ)»** [12+]
22.20 «Белые ночи на Спасе» [12+]
23.00 «Прямая линия жизни» [0+]
00.00 «День патриарха» [0+]
00.15 Прямая линия. Ответ священника [0+]
01.10 Док. фильм «Русские без России. Тамо далеко...» [12+]
02.40 Док. фильм «Антоний и Феодосий Киево-Печерские» [12+]
02.55 «Re:акция» [12+]
03.25 «Святыни России» [6+]
04.20 Мультфильмы на Спасе [0+]
04.45 Тайны сказок [0+]

National Geographic

06.00, 11.35, 12.00, 15.50, 16.15, 20.05, 20.30 Фабрика еды [16+]
06.25, 06.55, 04.20, 04.45 Научные глупости [16+]
07.20, 13.20, 17.35 В дикой природе с Беаром Гриллсом [16+]
08.15 Золото Юкона [16+]
09.00 Мега-слом [16+]
09.55 Умные города мира: Сан-Диего [16+]
10.45 Свидетели катастроф [16+]
12.25 Путешествия с Гордоном Рамзи [16+]
14.10, 18.25 Авто-SOS [16+]
15.00 Расследование авиакатастроф [16+]
16.45 Путешествия с Гордоном Рамзи [16+]
19.15 Расследование авиакатастроф [16+]
21.00 Величайшие сокровища древнего мира [16+]
21.50 Величайшие сокровища древнего мира [16+]
22.40 Затерянные города с Альбертом Лином [16+]
23.35 Затерянные города с Альбертом Лином [16+]
00.20 Вторая мировая война: подводный ад [16+]
01.10 Вторая мировая война: подводный ад [16+]
01.55 Расследование авиакатастроф [16+]
02.40 Величайшие сокровища древнего мира [16+]
03.30 Величайшие сокровища древнего мира [16+]
05.05 Игры разума [16+]
05.45 Игры разума [16+]

Матч! Страна

06.00 Мини-футбол. Кубок России. Финал. «Газпром-Югра» (Югорск) – «Норильский Никель» (Норильск). Ответный матч [0+]
07.50, 09.50, 12.50, 15.55 Новости
07.55 Пляжный волейбол. Париматч Кубок России. Женщины. 1/2 финала
09.55 Пляжный волейбол. Париматч Кубок России. Мужчины. 1/2 финала
11.55 Пляжный волейбол. Париматч Кубок России. Женщины. Матч за 3-е место
12.55 Пляжный волейбол. Париматч Кубок России. Мужчины. Матч за 3-е место
13.55, 00.00 Пляжный волейбол. Париматч Кубок России. Женщины. Финал
14.55, 01.00 Пляжный волейбол. Париматч Кубок России. Мужчины. Финал
16.00 Спортивная неделя [12+]
16.25, 22.45 Неделя в КХЛ [12+]
17.20 «Пора на теннис» [12+]
17.50 Парусный спорт. Обзор [0+]
18.20 Профессиональный бокс [16+]
21.00 Водное поло. Мужчины. «Синтез» (Казань) – «Динамо-СШОР» (Москва) [0+]
22.15 «Футбольное столетие» [12+]
23.40, 03.30 «Страна. Live» [12+]
02.00 Бокс. Командный кубок России. Матч за 3-е место [0+]
03.50 «Победы-2019». Баскетбол. Евролига. Сезон-2018/19. Мужчины. «Финал 4-х». 1/2 финала. ЦСКА (Россия) – «Реал» (Испания) [0+]

Disney

05.00 М/с «Тимон и Пумба» [6+]
05.25 М/с «Русалочка» [6+]
05.50 М/с «Аладдин» [0+]
06.10 М/с «Легенда о Тарзане» [6+]
06.35 М/с «Лило и Стич» [0+]
07.00 М/с «Приключения Кота в сапогах» [6+]
07.30, 14.10, 17.35 М/с «Леди Баг и суперкот» [6+]
07.55 М/с «Рапунцель: история продолжается» [6+]
08.25 М/с «Алиса знает, что делать!» [6+]
09.00 «Доброе утро с Микки» [0+]
11.00, 15.35 «Утиные истории» [6+]
12.05 М/с «Рапунцель: новая история» [6+]
13.05, 21.30, 22.30 М/с «Гравити Фолз» [12+]
15.10, 18.35 М/с «Клеопатра в космосе» [6+]
16.40, 03.20 М/с «Семейка Грин в городе» [12+]
17.10 «Семейка Крудс. Начало» [12+]
19.05 М/с «Дом совы» [12+]
19.30 М/ф «Ёжик Бобби: колючие приключения» [6+]
Он забыл абсолютно всё: проснулся в лесу, не смог ничего припомнить. Местные его не знают, да и ему они не знакомы. И вот теперь ежик решает выяснить что же на самом деле произошло и кто он такой.
22.00 Т/с **«МОГУЧИЕ РЕЙНДЖЕРЫ: ЗВЕРОМОРФЕРЫ»** [12+]
23.00 М/с «Мстители: миссия чёрной пантеры» [12+]
00.00 Т/с **«КИРБИ БАКЕТС»** [6+]
01.50 Т/с **«МЕК-Х4»** [6+]
04.15 Музыка на Канале Disney [6+]

TV1000

07.00 Худ. фильм **«РЕАЛЬНАЯ ЛЮБОВЬ»** [16+]
09.30 Худ. фильм **«С ЛЮБОВЬЮ, РОЗИ»** [16+]
11.20 Худ. фильм **«ЕШЬ, МОЛИСЬ, ЛЮБИ»** [16+]
13.50 Худ. фильм **«ПРИКЛЮЧЕНИЯ ПАДДИНГТОНА»** [6+]
15.30 Худ. фильм **«ПРИКЛЮЧЕНИЯ ПАДДИНГТОНА-2»** [6+]
17.20, 05.00 А/ф «Шрэк» [6+]
19.00 А/ф «Шрэк-2» [6+]
20.35 Худ. фильм **«1+1»** [16+]
22.35 Худ. фильм **«ШУТКИ В СТОРОНУ-2: МИССИЯ В МАЙАМИ»** [16+]
00.35 Худ. фильм **«КИН»** [18+]
02.35 Худ. фильм **«БЛИЗКИЕ КОНТАКТЫ ТРЕТЬЕЙ СТЕПЕНИ»** [6+]
05.00 А/ф «Шрэк» [6+]

TV1000 Русское кино

06.15 Худ. фильм **«ЮМОРИСТ»** [16+]
08.15 Худ. фильм **«ОДНОКЛАССНИЦЫ»** [16+]
09.45 Худ. фильм **«ОДНОКЛАССНИЦЫ: НОВЫЙ ПОВОРОТ»** [16+]
11.00 Худ. фильм **«СТИЛЯГИ»** [16+]
13.25, 14.20, 19.00, 19.55 Т/с **«МЕТОД ФРЕЙДА»** [16+]
15.30 Худ. фильм **«ГЛУХАРЬ В КИНО»** [16+]
17.05 Худ. фильм **«КАРП ОТМОРОЖЕННЫЙ»** [12+]
21.00 Худ. фильм **«СУПЕРБОБРОВЫ»** [12+]
22.40 Худ. фильм **«СУПЕРБОБРОВЫ. НАРОДНЫЕ МСТИТЕЛИ»** [12+]
00.15 Худ. фильм **«ДИКАЯ ЛИГА»** [12+]
02.10 **«Я БУДУ РЯДОМ»** [16+]
04.00 Худ. фильм **«ДОМОВОЙ»** [6+]

Че

06.00, 04.30 Т/с **«ДАША ВАСИЛЬЕВА. ЛЮБИТЕЛЬНИЦА ЧАСТНОГО СЫСКА-2»** [0+]
08.00 Улётное видео. Лучшее [16+]
09.00, 02.40 Идеальный ужин [16+]
10.00, 11.30 Дорожные войны 2.0 [16+]
10.30 Дорожные войны. Лучшее [16+]
12.00 +100500 [16+]
13.30, 03.30 Улётное видео [16+]
14.30 Утилизатор [16+]
15.30 Утилизатор [12+]
16.30 Т/с **«СОЛДАТЫ-8»** [12+]
19.30, 20.30, 21.30 Решала [16+]
22.30 Опасные связи [16+]
23.00 Опасные связи [18+]
01.00 Т/с **«КАК ИЗБЕЖАТЬ НАКАЗАНИЯ ЗА УБИЙСТВО»** [18+]

Пятница

05.00, 05.45 Орел и решка [16+]
06.35, 03.55 Орел и решка [16+]
07.00 Школа доктора Комаровского [12+]
07.30 Утро Пятницы [16+]
08.30 Т/с **«ЗАЧАРОВАННЫЕ»** [16+]
12.00 Худ. фильм **«ЛЮБОВЬ-МОРКОВЬ-2»** [16+]
14.00 Орел и решка [16+]
15.00, 16.00 Орел и решка [16+]
16.55 Орел и решка. Ивлеева VS Бедняков [16+]
19.00 Мир забесплатно [16+]
20.00 Орел и решка [16+]
20.45 Мир наизнанку. Бразилия [16+]
23.00 Т/с **«ДОКТОР ХАУС»** [16+]
00.50 Пятница News [16+]
01.20 Селфи-детектив [16+]
03.05 Еда, я люблю тебя! [16+]
04.20 Орел и решка [16+]

Евроспорт

02.00, 06.30 Теннис. US Open. Женщины. Финал [6+]
03.00, 10.30, 16.50 Велоспорт. «Тур де Франс». 15-й этап [12+]
04.00, 12.30 Теннис. US Open. Мужчины. Финал [6+]
08.30, 09.30 Автогонки. WTCR. Австрия [12+]
13.30 Велоспорт. «Тур де Франс». 13-й этап [12+]
15.10 Велоспорт. «Тур де Франс». 14-й этап [12+]
18.30 Теннис. US Open. Женщины. Финал [6+]
20.00 Теннис. US Open. Обзор [6+]
21.15 Велоспорт. «Тур де Франс». 15-й этап [12+]
22.30 Теннис. US Open. Мужчины. Финал [6+]

Дом Кино

05.20 Т/с **«СВАТЫ»** [16+]
09.00, 19.30 Т/с **«ЛИКВИДАЦИЯ»** [16+]
10.30 Т/с **«ДЕТЕКТИВЫ»** [16+]
11.55 Худ. фильм **«ПРИКЛЮЧЕНИЯ КРОША»** [6+]
13.30 Худ. фильм **«ПРИЗРАК»** [6+]
15.40 Т/с **«СВАТЫ»** [16+]
21.00 Худ. фильм **«ПРИХОДИ НА МЕНЯ ПОСМОТРЕТЬ...»** [12+]
23.00 Худ. фильм **«9 РОТА»** [16+]
01.35 Ирина Пегова, Евгений Цыганов, Павел Баршак, Евгений Гришковец в фильме **«ПРОГУЛКА»** [16+]
03.10 Худ. фильм **«БОЙ С ТЕНЬЮ-3: ПОСЛЕДНИЙ РАУНД»** [16+]

«ШУТКИ В СТОРОНУ-2: МИССИЯ В МАЙАМИ» [16+]

TV анонсы

Комедия
TV1000, 22.35

Безбашенный коп-раздолбай приезжает в рай на Земле – Майами, где знакомится с еще более чокнутым местным копом. Эти двое нарушат все возможные законы и устроят настоящий беспредел, чтобы раскрыть глобальную преступную сеть, опутавшую с виду спокойный и респектабельный Майами.

ВТОРНИК, 15 сентября

Внимание! За содержание телепрограммы редакция газеты ответственности не несет. В программе возможны изменения по усмотрению телеканалов.

1-й канал

05.00 Телеканал «Доброе утро»
09.00 Новости
09.25 Телеканал «Доброе утро»
09.50 Жить здорово! [16+]
10.55 Программа «Модный приговор». [6+]
12.00 Новости
12.15 Программа «Время покажет». [16+]
15.00 Новости
15.15 Давай поженимся! [16+]
16.00 Программа «Время покажет». [16+]
17.00 Мужское / Женское. [16+]
18.00 Вечерние новости
18.40 На самом деле. [16+]
19.40 Пусть говорят. [16+]
21.00 Время
21.30 Екатерина Вилкова, Марьяна Спивак, Елена Панова, Сергей Пускепалис в многосерийном фильме **«ШИФР»** [16+]
22.30 сезона. «Док-ток». [16+]
23.30 Вечерний Ургант. [16+]
00.10 Т/с **«ПОЕДИНОК»** [16+]
01.10 Время покажет. [16+]
03.00 Новости
03.05 Время покажет. [16+]
04.15 Давай поженимся! [16+]

Россия-1

05.00 Утро России
09.00 Вести. Местное время
09.30 Утро России
09.55 О самом главном. [12+]
11.00 Вести
11.30 «Судьба человека с Борисом Корчевниковым». [12+]
12.40 «60 минут». [12+] Ток-шоу с Ольгой Скабеевой и Евгением Поповым.
14.00 Вести
14.30 Вести. Местное время
14.55 Анна Ковальчук в детективном телесериале **«ТАЙНЫ СЛЕДСТВИЯ»** [12+]
17.00 Вести
17.15 «Андрей Малахов. Прямой эфир». [16+]
18.40 «60 минут». [12+] Ток-шоу с Ольгой Скабеевой и Евгением Поповым.
20.00 Вести
21.05 Вести. Местное время
21.20 Мария Куликова, Анна Кошмал, Валерий Николаев, Павел Баршак и Алексей Зубков в телесериале **«ТАЙНА МАРИИ»** [12+]
23.20 «Вечер с Владимиром Соловьёвым». [12+]
02.00 Т/с **«КАМЕНСКАЯ»** [16+]

НТВ

05.05 Т/с **«МУХТАР. НОВЫЙ СЛЕД»** [16+]
06.00 Утро. Самое лучшее. [16+]
08.00 Сегодня
08.25 Т/с **«МОРСКИЕ ДЬЯВОЛЫ. СМЕРЧ»** [16+]
10.00 Сегодня
10.25 Т/с **«МОРСКИЕ ДЬЯВОЛЫ. СМЕРЧ»** [16+]
13.00 Сегодня
13.20 Обзор. Чрезвычайное происшествие
14.00 Место встречи
16.00 Сегодня
16.25 ДНК. [16+]
18.30 Т/с **«ПЁС»** [16+]
19.00 Сегодня
19.40 Т/с **«ПЁС»** [16+]
21.20 Т/с **«БАЛАБОЛ»** [16+] В ролях: Константин Юшкевич, Вадим Андреев, Инга Оболдина, Илья Шляга, Мария Пирогова, Ирина Низина, Игорь Старосельцев, Иван Агапов
23.30 Сегодня
23.40 Основано на реальных событиях. [16+]
01.15 Место встречи. [16+]
03.00 Их нравы. [0+]
03.35 Т/с **«ОТДЕЛ 44»** [16+]

5-й канал

05.00, 09.00, 13.00, 17.30, 03.20 «Известия»
05.35, 06.25, 07.15 Т/с **«УЛИЦЫ РАЗБИТЫХ ФОНАРЕЙ-4»** [16+]
08.05 Т/с **«УЛИЦЫ РАЗБИТЫХ ФОНАРЕЙ-4»** [16+]
09.25 Т/с **«ЛУЧШИЕ ВРАГИ»** [16+]
10.20 Т/с **«ЛУЧШИЕ ВРАГИ»** [16+]
11.20 Т/с **«ЛУЧШИЕ ВРАГИ»** [16+]
12.15 Т/с **«ЛУЧШИЕ ВРАГИ»** [16+]
12.55 Билет в будущее. [0+]
13.25 Т/с **«ЛУЧШИЕ ВРАГИ»** [16+]
13.40 Т/с **«ЧУЖОЙ РАЙОН-2»** [16+]
14.40 Т/с **«ЧУЖОЙ РАЙОН-2»** [16+]
15.35 Т/с **«ЧУЖОЙ РАЙОН-2»** [16+]
16.30 Т/с **«ЧУЖОЙ РАЙОН-2»** [16+]
17.45, 18.35 Т/с **«ПОСЛЕДНИЙ МЕНТ»** [16+]
19.20 Т/с **«СЛЕД»** [16+]
20.00 Т/с **«СЛЕД»** [16+]
20.55 Т/с **«СЛЕД»** [16+]
21.30 Т/с **«СЛЕД»** [16+]
22.20 Т/с **«СЛЕД»** [16+]
23.10 Т/с **«СВОИ-3»** [16+]
00.00 «Известия. Итоговый выпуск»
00.30 Т/с **«СЛЕД»** [16+]
01.15, 01.55, 02.25, 02.50, 03.30, 04.05, 04.30 Т/с **«ДЕТЕКТИВЫ»** [16+]

Россия-К

06.35 «Пешком...»
07.05 «Правила жизни»
07.35, 18.40, 23.50 Док. сериал «Загадки Древнего Египта»
08.20 Легенды мирового кино
08.50, 16.40 Худ. фильм **«ПОСЛЕДНИЙ РЕЙС «АЛЬБАТРОСА»**
10.15 «Наблюдатель»
11.10, 00.35 ХХ век
12.15, 22.10 Худ. фильм **«ЛЕГЕНДА О ТИЛЕ»**
13.30 «Игра в бисер»
14.15 Док. фильм «Глеб Котельников. Стропа жизни»
15.05 Новости. Подробно
15.20 «Эрмитаж»
15.50 «Сати. Нескучная классика...»
16.30 «Красивая планета»
17.50, 01.40 Исторические концерты
19.45 Главная роль
20.05 Док. сериал «Хождение Кутузова за море»
20.30 «Спокойной ночи, малыши!»
20.45 «Прожить достойно»
21.30 Отсекая лишнее
02.25 «Роман в камне»
03.00 Перерыв в вещании

Матч!

06.00, 08.55, 12.00, 13.30, 15.15, 16.55, 18.30 Новости
06.05, 13.35, 16.10, 18.35, 23.00 Все на Матч!
09.00, 17.00 Футбол. Тинькофф Российская Премьер-лига. Обзор тура. [0+]
10.15 Футбол. Чемпионат Франции. Обзор тура. [0+]
11.20 Профессиональный бокс [16+]
12.05 Смешанные единоборства [16+]
14.20 Формула-1. Гран-при Тосканы [0+]
15.20 «Правила игры». [12+]
15.50, 18.15 [12+]
19.25 Хоккей. «Авангард» (Омск) - СКА (Санкт-Петербург).
21.55 Футбол. ПАОК (Греция) - «Бенфика» (Португалия). Лига чемпионов. 3-й отборочный раунд
00.00 Профессиональный бокс [16+]
01.10 Футбол. «Хорхе Вильстерманн» (Боливия) - «Атлетико Паранаэнсе» (Бразилия)
03.15 «Команда мечты». [12+]
03.45 «Спортивные прорывы». [12+]
04.00 Футбол. Кубок Английской лиги. 1/32 финала. [0+]

ТНТ

07.00, 07.20, 07.40 ТНТ. Gold. [16+]
08.00 «Где логика?» [16+]
08.55 «Просыпаемся по-новому». [16+]
09.00 Дом-2. Lite. [16+]
10.15 Дом-2. Остров любви. [16+]
11.30 Бородина против Бузовой. [16+]
12.30 «Золото Геленджика». [16+]
13.30, 14.00 Т/с **«САШАТАНЯ»** [16+]
14.30 Т/с **«ИНТЕРНЫ»** [16+]
16.00, 17.00 Однажды в России. Спецдайджест. [16+]
18.00, 18.30 Т/с **«ФИТНЕС»** [16+]
19.00 Т/с **«ПОЛИЦЕЙСКИЙ С РУБЛЕВКИ»** [16+]
20.00, 20.30 Т/с **«ОЛЬГА»** [16+]
21.00 Импровизация. Дайджесты. [16+]
22.00 Т/с **«ИГРА НА ВЫЖИВАНИЕ»** [16+]
23.00 Дом-2. Город любви. [16+]
00.00 Дом-2. После заката. [16+]
01.00 «Дом-2. Спаси свою любовь». [16+]
02.00 «Comedy Woman». [16+]
02.50, 03.40 «Stand Up». [16+]
04.30, 05.20 Открытый микрофон. [16+]
06.10, 06.35 Т/с **«СЧАСТЛИВЫ ВМЕСТЕ»** [16+]

Барс

06.00, 06.30, 07.00, 07.30, 08.00, 08.30 «Губерния. Утро» [16+]
06.14, 06.44, 07.13, 07.44, 08.13, 08.44, 09.56, 10.56, 12.56, 17.56, 18.56, 19.56, 20.56, 21.56, 22.56, 01.56 «Городская хроника» [12+]
06.15, 06.45, 07.15, 07.45, 08.15, 08.45 «Утро плюс» [16+]
09.30, 10.30, 12.30, 18.30, 19.30, 20.30, 21.30, 22.30, 23.30, 01.30 «Губерния» [16+]
10.00, 12.15, 15.45, 01.15, 04.45 «Актуально» [16+]
10.15, 12.00, 15.30, 01.00, 04.30 «По горячим следам» [16+]
11.00, 00.00 «Город новостей» [16+]
11.30, 00.30 «Ивановский календарь» [16+]
13.00, 02.00 «Барс - 25 лет» [16+]
13.30, 02.30 «Ивановский обзор» [16+]
14.00, 03.00 «Мировая прогулка» [12+]
14.15, 03.15 «Доктор знает» [16+]
14.30 «Иваново. Ностальгия» [16+]
15.00, 04.00 «Хроника области» [16+]
16.00, 05.00 «Ивановские вести» [16+]
16.30 «Губерния. Прошлое» [16+]
17.00, 18.00, 19.00, 20.00, 21.00, 22.00, 23.00 «IvanovoNews» Телеверсия» [16+]
17.30 «Pro город. Новости» [16+]

ТВ-Центр

06.00 «Настроение»
08.10 «Доктор И...» [16+]
08.45 Худ. фильм **«ТРИ ПЛЮС ДВА»** [0+]
10.50 Любимое кино. [12+]
11.30, 14.30, 17.50, 22.00, 00.00 События
11.50 Петровка, 38. [16+]
12.05 Т/с **«КОЛОМБО»** [12+]
13.40 «Мой герой». [12+]
14.50 Город новостей
15.05 Т/с **«ОТЕЦ БРАУН»** [16+]
16.55 «Советские мафии» [16+]
18.15 Худ. фильм **«БАРЫШНЯ И ХУЛИГАН»** [12+]
22.35 «Осторожно, мошенники!» [16+]
23.05 Док. фильм «Анна Герман. Страх нищеты» [16+]
00.35 Петровка, 38. [16+]
00.55 Док. фильм «Женщины Михаила Евдокимова» [16+]
01.35 Док. фильм «Анна Герман. Страх нищеты» [16+]
02.15 «Сталин против Жукова. Трофейное дело» [12+]
02.55 Т/с **«КОЛОМБО»** [12+]
04.10 Петровка, 38. [16+]
04.25 «Смех с доставкой на дом». [12+]
05.20 «Мой герой». [12+]

СТС

06.00 Ералаш. [0+]
06.25 М/с «Драконы. Гонки по краю» [6+]
06.50 М/с «Приключения Вуди и его друзей» [0+]
07.35 М/с «Охотники на троллей» [6+]
08.00 Т/с **«СЕНЯ-ФЕДЯ»** [16+]
09.00 Худ. фильм **«ГРЯЗНЫЕ ТАНЦЫ»** [12+]
11.00 Т/с **«ВОРОНИНЫ»** [16+]
14.00 Т/с **«КУХНЯ»** [12+]
19.00 Т/с **«СЕНЯ-ФЕДЯ»** [16+]
20.00 Худ. фильм **«ГАРРИ ПОТТЕР И ТАЙНАЯ КОМНАТА»** [12+]
23.15 Худ. фильм **«МЕДАЛЬОН»** [12+]
00.55 Т/с **«БЕЛОВОДЬЕ. ТАЙНА ЗАТЕРЯННОЙ СТРАНЫ»** [12+]
01.55 Худ. фильм **«ГРЯЗНЫЕ ТАНЦЫ»** [12+]
03.30 Слава Богу, ты пришёл! [16+]
05.05 «6 кадров». [16+]
05.25 Мультфильм «Наследство волшебника Бахрама» [0+]
05.45 Мультфильм «Быль-небылица» [0+]
05.50 Ералаш. [0+]

Рен ТВ

05.00 «Территория заблуждений» с Игорем Прокопенко. [16+]
06.00 «Документальный проект». [16+]
07.00 «С бодрым утром!» [16+]
08.30, 12.30, 16.30, 19.30, 23.00 «Новости». [16+]
09.00 «Неизвестная история». [16+]
10.00 Засекреченные списки. [16+]
11.00 «Как устроен мир с Тимофеем Баженовым». [16+]
12.00 «Информационная программа 112». [16+]
13.00 «Загадки человечества с Олегом Шишкиным». [16+]
14.00 «Невероятно интересные истории». [16+]
15.00 Засекреченные списки. [16+]
16.00, 19.00 «Информационная программа 112». [16+]
17.00, 03.25 «Тайны Чапман». [16+]
18.00 «Самые шокирующие гипотезы». [16+]
20.00 Худ. фильм **«ХИЩНИК»** [16+]
22.00 «Водить по-русски». [16+]
23.30 «Загадки человечества с Олегом Шишкиным». [16+]
00.30 Худ. фильм **«ХЕЛЛБОЙ: ГЕРОЙ ИЗ ПЕКЛА»** [16+]
02.35 «Самые шокирующие гипотезы». [16+]

Звезда

06.00 «Сегодня утром». [12+]
08.00 Новости дня
08.20 «Специальный репортаж». [12+]
08.40 Т/с **«НАСТОЯЩИЕ»** [16+]
10.00 Военные новости
10.05 Т/с **«НАСТОЯЩИЕ»** [16+]
13.00 Новости дня
13.20 Т/с **«НАСТОЯЩИЕ»** [16+]
14.00 Военные новости
14.05 Т/с **«НАСТОЯЩИЕ»** [16+]
18.00 Новости дня
18.30 «Специальный репортаж». [12+]
18.50 Док. сериал «Битва оружейников» [12+]
19.40 «Легенды армии» с Александром Маршалом. [12+]
20.25 Док. сериал «Улика из прошлого» [16+]
21.15 Новости дня
21.25 Программа «Открытый эфир». [12+]
23.05 «Между тем» с Наталией Метлиной. [12+]
23.40 Т/с **«НАСТОЯЩИЕ»** [16+]
03.05 Худ. фильм **«НОЧНОЕ ПРОИСШЕСТВИЕ»** [0+]
04.35 Худ. фильм **«ВЕРТИКАЛЬ»** [0+]

ГОРОСКОП с 7 по 13 сентября

(Окончание. Начало на стр. 8)

ДЕВА. Вы можете получить многообещающее деловое предложение. Шанс упускать не следует, но будьте внимательны на переговорах, вы будете склонны наобещать больше, нежели вы в состоянии выполнить. И помните, что прямой путь совершенно не обязательно – лучший, рассмотрите все варианты.

ВЕСЫ. Желательно держать в тайне свои ближайшие планы. Вероятно, вам придется нелегко, зато можно будет утешаться тем, что за не самой удачной полосой в жизни вас ждет улучшение положения. Постарайтесь не участвовать в чужих делах и не решать проблемы, которые вас не касаются. Спасибо вам не скажут. В выходные вы сможете начать медленное, но неуклонное продвижение к осуществлению своих амбициозных планов.

СКОРПИОН. Появится возможность заработать много денег и повысить свой авторитет в профессиональной сфере. Финансовые и деловые проблемы решатся наилучшим для вас образом. У вас всё получится. В выходные можно отправиться в путешествие и порадовать себя и своих близких.

СТРЕЛЕЦ. Всё, что ни делается, – к лучшему. Может быть, есть определенные трудности в личной жизни, зато вам гарантирован успех в работе. Ваши силы окрепнут в борьбе, а объем полезных знаний и финансов значительно увеличится. Прислушайтесь к своей интуиции, и она не подведет. В выходные сосредоточьтесь на том, что вам хорошо удается, и на том, что вас радует.

КОЗЕРОГ. Не стоит принимать кардинальных решений, избегайте конфликтов. Опирайтесь только на хорошо проверенных и надежных людей. Не жалейте времени, чтобы строить планы, вам отлично удаются именно продуманные действия. Желательно не афишировать свои намерения, тогда они скорее осуществятся.

ВОДОЛЕЙ. Желательно отложить серьезные дела на следующий месяц. Лучше займитесь решением личных проблем. Не стоит рассказывать о себе лишнего коллегам, иначе это послужит поводом для интриг и сплетен. Лучше держаться подальше от слишком соблазнительных и заманчивых проектов, всё может оказаться в реальности совсем не так, как вы рассчитывали.

РЫБЫ. Избегайте лени, используйте всякую возможность пустить в ход свои знания и навыки. Коллеги будут готовы поддержать вас и помочь преодолеть трудности. Досадное недоразумение грозит перейти в конфликт, но предотвратить его будет в ваших силах. Вы сможете добиться всего, чего пожелаете. Но больше слушайте, чем говорите. В выходные дни займитесь домашними делами.

Домашний

06.30 «6 кадров». [16+]
06.50 «По делам несовершеннолетних». [16+]
08.55 «Давай разведёмся!» [16+] Судебное шоу
10.05 «Тест на отцовство». [16+]
12.15 Док. сериал «Реальная мистика» [16+]
13.25 Док. сериал «Понять. Простить» [16+]
14.30 Док. сериал «Порча» [16+]
15.00 Т/с **«НА ТВОЕЙ СТОРОНЕ»** [16+] В ролях: Дмитрий Ратомский, Дана Абызова, сергей Калантай, Сергей Радченко, Фёдор Гуринец, Евгения Муц, Ирина Мельник, Игорь Рубашкин и др.
19.00 Т/с **«НА ТВОЕЙ СТОРОНЕ»** [16+]
23.00 Т/с **«ЖЕНСКИЙ ДОКТОР-2»** [16+]
01.00 Док. сериал «Порча» [16+]
01.25 Док. сериал «Понять. Простить» [16+]
02.20 Док. сериал «Реальная мистика» [16+]
03.15 «Тест на отцовство». [16+]
04.50 «По делам несовершеннолетних». [16+]

ТВ3

06.00 Мультфильмы [0+]
09.30 Док. сериал «Слепая» [16+]
10.05 Док. сериал «Слепая» [16+]
10.40 Док. сериал «Слепая» [16+]
11.15 Док. сериал «Слепая» [16+]
11.50 Гадалка. [16+]
12.25 Гадалка. [16+]
13.00 Гадалка. [16+]
13.30 Гадалка. [16+]
14.00 Знаки судьбы. [16+]
14.30 Знаки судьбы. [16+]
15.00 Мистические истории. [16+]
16.00 Гадалка. [16+]
16.35 Гадалка. [16+]
17.10 Знаки судьбы. [16+]
17.45 Док. сериал «Слепая» [16+]
18.20 Док. сериал «Слепая» [16+]
18.55 Док. сериал «Слепая» [16+]
19.30 Т/с **«АГЕНТСТВО О.К.О»** [16+]
20.30 Т/с **«КОСТИ»** [12+]
21.15 Т/с **«КОСТИ»** [12+]
22.10 Т/с **«КОСТИ»** [12+]
23.00 Худ. фильм **«УИДЖИ: ПРОКЛЯТИЕ ДОСКИ ДЬЯВОЛА»** [16+]
01.15, 02.00 Док. сериал «ТВ-3 ведет расследование» [16+]
02.45, 03.45 Док. сериал «ТВ-3 ведет расследование» [16+]
04.30 Властители. [16+]
05.15 Властители. [16+]

Внимание! За содержание телепрограммы редакция газеты ответственности не несет. В программе возможны изменения по усмотрению телеканалов.

ОТР

01.00 «ОТРажение» [12+]
03.15 «Врачи» [12+]
03.45 «Среда обитания» [12+]
04.05 «Домашние животные с Григорием Манёвым» [12+]
04.35 «Легенды Крыма». Морской характер [12+]
05.05 «Большая страна» [12+]
06.00, 07.00, 17.05, 18.05 Т/с **«ЖУРОВ-2»** [16+]
Иван Журов – опытный сотрудник, и ему доверяют только самые запутанные и сложные преступления, которые ему удаётся раскрыть с лёгкостью.
08.00, 11.40 «Автоистории» [12+]
08.15, 15.15 «Календарь» [12+]
09.00 «Врачи» [12+]
09.25 «Среда обитания» [12+]
09.50, 10.10, 22.05 Т/с **«ДЕВЯТЫЙ ОТДЕЛ»** [16+]
10.00, 12.00, 13.00, 15.00, 17.00, 18.00, 19.00, 22.00 Новости
12.10, 13.20 «ОТРажение»
16.05 «Врачи» [12+]
16.35 «Среда обитания» [12+]
19.25 «ОТРажение»
23.40 Док. фильм «Прекрасный полк» [12+]
00.30 «Большая наука России» [12+]

Мир

05.00, 10.10 Т/с **«ЛЮБОПЫТНАЯ ВАРВАРА»** [16+]
10.00 Новости
13.00 Новости
13.15 «Дела судебные. Деньги верните!» [16+]
14.10 «Дела судебные. Битва за будущее» [16+]
15.05 «Дела судебные. Новые истории» [16+]
16.00 Новости
16.15 «Дела судебные. Новые истории» [16+]
17.15 «Дела судебные. Битва за будущее» [16+]
18.15 Т/с **«ЗНАХАРЬ-2»** [16+]
19.00 Новости
19.25 Т/с **«ЗНАХАРЬ-2»** [16+]
22.40 «Игра в кино» [12+]
23.25 «Всемирные игры разума» [12+]
00.00 Новости
00.15 «Всемирные игры разума» [12+]
00.50 Т/с **«МУХТАР. НОВЫЙ СЛЕД»** [16+]
01.35 Худ. фильм **«ОЛИГАРХ»** [16+]
03.45 «Наше кино. История большой любви» Покровские ворота [12+]
04.25 Т/с **«ИГРА. РЕВАНШ»** [16+]

Ретро

06.00, 21.40 Худ. фильм **«Я ТЕБЯ НИКОГДА НЕ ЗАБУДУ»** [12+]
07.25 Худ. фильм **«ДОНСКАЯ ПОВЕСТЬ»** [16+]
09.05 Мультфильмы [6+]
10.10 Док. фильм «Летописец уходящей Руси. Павел Корин. Реквием» [12+]
11.05 Худ. фильм **«АННА НА ШЕЕ»** [12+]
12.45, 05.45 Док. фильм «Русская классика» [12+]
13.00 Мультфильмы [6+]
14.00 Док. фильм «Мелодия становится цветком... Георгий Иванов» [12+]
14.40 Худ. фильм **«ДЮМА НА КАВКАЗЕ»** [12+]
16.00 Т/с **«РАССЛЕДОВАНИЯ КОМИССАРА МЭГРЕ»** [16+]
17.30 Док. фильм «Великолепный Баженов» [12+]
18.00, 19.15, 02.40, 03.45 Худ. фильм **«АНИСКИН И ФАНТОМАС»** [12+]
20.35, 04.50 Худ. фильм **«ФЛОТ»** [12+]
23.15 Худ. фильм **«УБИТЬ ПЕРЕСМЕШНИКА»** [16+]
01.40 М/ф «Сказка о царе Салтане» [6+]

Discovery

06.00, 06.25, 01.24, 01.47 Большой мир игр [12+]
06.45, 07.10 Битвы за контейнеры [12+]
07.35, 20.18 Махинаторы [12+]
08.25, 08.50, 15.12, 15.38, 19.27, 19.53, 03.19 Как это устроено? [12+]
09.15, 18.36, 03.42 Ржавая империя [12+]
10.06 Братья Дизель [12+]
10.57 Что могло пойти не так? [16+]
11.48 Крутой тюнинг [12+]
12.39, 13.04, 13.30, 13.56 Битва моторов [12+]
14.21 Махинаторы: машина мечты [12+]
16.03 Короли грузовиков [12+]
16.54 Верю-не-верю [12+]
17.45 Братья Дизель [16+]
21.09 Охота за драгоценными камнями [12+]
22.00 Взрывное шоу [16+]
22.51, 04.28 Голые и напуганные [16+]
23.42 Музейные загадки [12+]
00.33 Автобан А2 [12+]
02.10 Гений автодизайна [12+]
02.56 Как это устроено: автомобили мечты [12+]
05.14 Крутой тюнинг [12+]

Карусель

05.00 Ранние пташки [0+]
06.55, 07.30 «Чик-зарядка» [0+]
07.00 «С добрым утром, малыши!» [0+]
07.35 М/с «Маша и Медведь» [0+]
08.10 М/с «Йоко» [0+]
08.55 М/с «Робокар Поли и его друзья» [0+]
09.20 «Лапы, морды и хвосты. О собаках» [0+]
09.45 М/ф «Котёнок по имени Гав» [0+]
10.30 М/с «Кошечки-собачки» [0+]
10.35 «Смешарики. Пинкод» [6+]
11.05 М/с «Роботы-поезда» [0+]
11.35 М/с «Суперкрылья. Миссия выполнима» [0+]
12.15 М/с «Металионы» [6+]
12.40 М/с «Дикие скричеры!» [6+]
13.05 М/с «Пауэр Плэйерс» [0+]
13.25 М/с «Аркадий Паровозов спешит на помощь!» [0+]
13.30 М/с «Простоквашино» [0+]
14.00 «Навигатор. Новости» [0+]
14.10 М/с «Вперёд, Астробой!» [0+]
14.50 «Говорим без ошибок» [0+]
15.00 М/с «Три кота» [0+]
15.40 «Танцоры» [0+]
16.00 М/с «Пластилинки» [0+]
16.10 М/с «Мир Винкс» [6+]
16.35 М/с «Фиксики» [0+]
17.30 М/с «Оранжевая корова» [0+]
18.10 М/с «Щенячий патруль» [0+]
19.00 М/с «Ми-ми-мишки» [0+]
19.25 М/с «Царевны» [0+]
20.20 М/с «Зебра в клеточку» [0+]
20.30 «Спокойной ночи, малыши!» [0+]
20.45 М/с «Бурёнка Даша» [0+]
20.50 М/с «Смешарики» [0+]
21.55 М/с «Сабвей Серферс» [0+]
22.00 М/с «Трансформеры. Кибервселенная. Приключения Бамблби» [6+]
22.20 М/с «Соник Бум» [6+]
22.55 М/с «Инфинити Надо» [6+]
23.20 М/с «Губка Боб квадратные штаны» [6+]
23.45 «Ералаш» [0+]
00.25 М/с «Элвин и бурундуки» [6+]
01.10 «Фа-Соль в цирке» [0+]
01.25 «История изобретений» [0+]
02.30 «Бериляка учится читать» [0+]
02.45 М/с «Паровозик Тишка» [0+]
03.30 М/с «Всё о Рози» [0+]

Усадьба

06.00, 02.05 Огород круглый год [12+]
06.30, 02.35 Битва огородов [12+]
07.00, 03.05 Идеальный сад [12+]
07.35, 03.40 Секреты стиля [12+]
08.00, 04.05 Кисельные берега [12+]
08.20, 04.20 Дело в отделке [12+]
08.50, 04.50 Какая дичь! [12+]
09.05, 05.05 Сад в радость [12+]
09.30, 05.35 10 самых больших ошибок [12+]
10.05 Ваш агроном [12+]
10.20 Дачная энциклопедия [12+]
10.50 Частный сектор [12+]
11.25 Огород от-кутюр [12+]
11.55 50 оттенков желе [12+]
12.10 Ремонт для начинающих [16+]
12.40 Искусство в интерьере [12+]
13.00 Дачные радости [12+]
13.30 Новые Робинзоны [12+]
14.00 Дом, милый дом! [12+]
14.15 Вершки-корешки [12+]
14.35 Мастер-садовод [12+]
15.05 Я – фермер [12+]
15.35 Стройплощадка [12+]
16.10 Дачные радости с Мариной Рыкалиной [12+]
16.40 Правила огородника [12+]
17.00 Фитоаптека [12+]
17.30 Городские дачники [12+]
18.00 Моя крепость [12+]
18.30 ...и компот! [12+]
18.45 Готовимся к зиме [12+]
19.00 Сад своими руками [12+]
19.30 Обнови свой сад [12+]
20.00 Муж на час [12+]
20.30 Инструменты [12+]
20.45 Сам себе дизайнер [12+]
21.00 Урожай на столе [12+]
21.35 Жизнь в деревне [12+]
22.05 Домоводство [12+]
22.20 Лучки&Пучки [12+]
22.35 Кухня народов СССР [12+]
22.55 Высший сорт [12+]
23.10 Агротуризм [12+]
23.40 Домашние заготовки [12+]
00.00 Беспокойное хозяйство [12+]
00.30 Полное лукошко [12+]
00.45 Я садовником родился [12+]
01.00 Ландшафтные эксперименты [12+]
01.30 Дачные хитрости [12+]
01.45 Готовим на природе [12+]

Спас

05.00 «День патриарха» [0+]
05.10 «Завет» [6+]
06.00 Мультфильмы на Спасе [0+]
07.00, 09.00 «Утро на Спасе» [0+]
11.00 «Люди будущего» [16+]
11.35 Худ. фильм **«БЕРЕГИТЕ ЖЕНЩИН»** [12+]
13.00 Прямая линия. Ответ священника [0+]
14.00 «Монастырская кухня» [0+]
14.30 «Монастырская кухня» [0+]
15.00 Док. фильм «Русские без России. Берлинские звезды» [12+]
16.05 Док. фильм «Антоний и Феодосий Киево-Печерские» [12+]
16.20 Док. фильм «Прощание. Памяти старца архимандрита Адриана» [12+]
16.40, 17.45, 20.45 Худ. фильм **«ВОЙНА (НА ЗАПАДНОМ НАПРАВЛЕНИИ)»** [12+]
17.30, 19.30, 01.30 «Новый день»
18.35 «Завет» [6+]
20.10, 02.55 «Re:акция» [12+]
22.20 «Белые ночи на Спасе» [12+]
22.55 Док. фильм «Русские без России. Берлинские звезды» [12+]
23.50 «День патриарха» [0+]
00.05 Прямая линия. Ответ священника [0+]
01.00 Док. фильм «Антоний и Феодосий Киево-Печерские» [12+]
01.15 Док. фильм «Прощание. Памяти старца архимандрита Адриана» [12+]
02.05 «Встреча» [12+]
03.25 «Святыни России» [6+]
04.20 Мультфильмы на Спасе [0+]
04.45 Тайны сказок [0+]

National Geographic

06.00, 11.30, 11.55, 15.50, 16.15, 20.05, 20.30, 21.50, 22.15, 22.45, 23.10 Фабрика еды [16+]
06.25, 06.50, 04.15 Научные глупости [16+]
07.15 В дикой природе с Беаром Гриллсом [16+]
08.10 Золото Юкона [16+]
08.55 Мега-слом [16+]
09.50 Сделать за один день [16+]
10.15 Сделать за один день [16+]
10.40 Свидетели катастроф [16+]
12.20 Величайшие сокровища древнего мира [16+]
13.15 В дикой природе с Беаром Гриллсом [16+]
14.10 Авто-SOS [16+]
15.00 Расследования авиакатастроф [16+]
16.40 Величайшие сокровища древнего мира [16+]
17.35 В дикой природе с Беаром Гриллсом [16+]
18.25 Авто-SOS [16+]
19.15 Расследования авиакатастроф [16+]
21.00 Сделать за один день [16+]
21.25 Сделать за один день [16+]
23.35 Суперсооружения
00.25 Вторая мировая война: Подводный ад [16+]
01.10 Вторая мировая война: Подводный ад [16+]
02.00 Расследования авиакатастроф [16+]
02.45 Сделать за один день [16+]
03.05 Сделать за один день [16+]
03.30 Осушить океан [16+]
04.40 Научные глупости [16+]
05.05 Игры разума [16+]
05.50 Игры разума [16+]

Матч! Страна

06.00, 21.55 Пляжный волейбол. Париматч Кубок России. Женщины. 1/2 финала [0+]
08.05 Неделя в КХЛ [12+]
09.05 «Ride The Planet: Алтай. Белая вода» [12+]
09.35, 16.00 «Дублёр» [12+]
10.05 Парусный спорт. Обзор [0+]
10.40 Водное поло. Чемпионат России. Мужчины. «Синтез» (Казань) – «Динамо-СШОР» (Москва) [0+]
11.50, 01.40 «Игры королей». Специальный обзор [12+]
12.10, 20.05 «Мы знаем, что они делали этим летом» [12+]
12.30 «Мой первый тренер. Владислав Трушкин» [12+]
12.55 Гандбол. Суперлига Париматч – Чемпионат России. Женщины. «Ростов-Дон» – «Университет» (Ижевск) [0+]
14.25, 20.25 Хоккей. Гала-матч «Легенды хоккея» – Сборная Пермского края [0+]
16.30, 03.30 «Страна. Live» [12+]
16.50 «Мини-футбол в России» [0+]
17.00 «Победы-2019». Баскетбол. Евролига. Сезон-2018/19. Мужчины. «Финал 4-х». 1/2 финала. ЦСКА (Россия) – «Реал» (Испания) [0+]
19.05 Автоспорт. Российская серия кольцевых гонок [0+]
23.55 Худ. фильм **«МАРАФОН»** [16+]
02.00 Бокс. Командный кубок России. Финал [0+]
03.50 «Победы-2019». Баскетбол. Евролига. Сезон-2018/19. Мужчины. «Финал 4-х». Финал. ЦСКА – «Анадолу Эфес» [0+]

Disney

05.00 М/с «Тимон и Пумба» [6+]
05.25 М/с «Русалочка» [6+]
05.50 М/с «Аладдин» [0+]
06.10 М/с «Легенда о Тарзане» [6+]
06.35 М/с «Лило и Стич» [0+]
07.00 М/с «Приключения Кота в сапогах» [6+]
07.30, 14.10, 17.35 М/с «Леди Баг и суперкот» [6+]
07.55 М/с «Рапунцель: история продолжается» [6+]
08.25 М/с «Алиса знает, что делать!» [6+]
09.00 «Доброе утро с Микки» [0+]
11.00, 15.35 «Утиные истории» [6+]
12.05 М/с «Рапунцель: новая история» [6+]
13.05, 21.30 М/с «Гравити Фолз» [12+]
15.10, 18.35 М/с «Клеопатра в космосе» [6+]
16.40, 03.20 М/с «Семейка Грин в городе» [12+]
17.10 М/с «Семейка Крудс. Начало» [12+]
19.05 М/с «Дом совы» [12+]
19.30 М/ф «Реальная белка» [6+]
Пытаясь выжить в городе, неразлучные друзья – белка Злюк и крысёнок Бадди натыкаются на магазин, до краёв набитый их любимым лакомством – орехами. Чувствуя, что «мечты сбываются», приятели планируют величайшее ограбление в истории грызунов.
23.00 М/с «Мстители: миссия чёрной пантеры» [12+]
00.00 Т/с **«ОДИННАДЦАТЬ»** [6+]
01.50 Т/с **«КИРБИ БАКЕТС»** [6+]
04.15 Музыка на Канале Disney [6+]

TV1000

06.55 А/ф «Шрэк-2» [6+]
08.50 Худ. фильм **«ПРИНЦЕССА-НЕВЕСТА»** [6+]
10.35 Худ. фильм **«ШУТКИ В СТОРОНУ-2: МИССИЯ В МАЙАМИ»** [16+]
12.35 Худ. фильм **«1+1»** [16+]
14.35 Худ. фильм **«БЛИЗКИЕ КОНТАКТЫ ТРЕТЬЕЙ СТЕПЕНИ»** [6+]
17.10 Худ. фильм **«КИН»** [18+]
19.00, 05.00 Худ. фильм **«ЕШЬ, МОЛИСЬ, ЛЮБИ»** [16+]
21.30 Худ. фильм **«ГОНКА ВЕКА»** [16+]
23.15 Худ. фильм **«КАПИТАН ФИЛЛИПС»** [16+]
01.35 Худ. фильм **«ШПИОН, КОТОРЫЙ МЕНЯ КИНУЛ»** [16+]
03.20 Худ. фильм **«САНКТУМ»** [16+]

TV1000 Русское кино

06.10 Худ. фильм **«КАРП ОТМОРОЖЕННЫЙ»** [12+]
08.05 Худ. фильм **«СУПЕРБОБРОВЫ»** [12+]
09.50 Худ. фильм **«СУПЕРБОБРОВЫ. НАРОДНЫЕ МСТИТЕЛИ»** [12+]
11.30 Худ. фильм **«ДОМОВОЙ»** [6+]
13.20, 14.20, 19.00, 20.00 Т/с **«МЕТОД ФРЕЙДА»** [16+]
15.20 Худ. фильм **«Я БУДУ РЯДОМ»** [16+]
17.10 Худ. фильм **«ГОРОСКОП НА УДАЧУ»** [12+]
21.00 Худ. фильм **«БАРМЕН»** [16+]
22.40, 05.30 Худ. фильм **«ХОТТАБЫЧ»** [16+]
00.30 Худ. фильм **«НЯНЬКИ»** [16+]
02.30 **«ОДНОКЛАССНИЦЫ»** [16+]
04.05 **«ОДНОКЛАССНИЦЫ: НОВЫЙ ПОВОРОТ»** [16+]

Че

06.00, 04.30 Т/с **«ДАША ВАСИЛЬЕВА. ЛЮБИТЕЛЬНИЦА ЧАСТНОГО СЫСКА-2»** [0+]
08.00 Улётное видео. Лучшее [16+]
09.00, 02.40 Идеальный ужин [16+]
10.00, 11.30 Дорожные войны 2.0 [16+]
10.30 Дорожные войны. Лучшее [16+]
12.00 +100500 [16+]
13.30, 03.30 Улётное видео [16+]
14.30 Утилизатор [16+]
15.30 Утилизатор [12+]
16.30 Т/с **«СОЛДАТЫ-8»** [12+]
19.30, 20.30, 21.30 Решала [16+]
22.30 Опасные связи [16+]
23.00 Опасные связи [18+]
01.00 Т/с **«КАК ИЗБЕЖАТЬ НАКАЗАНИЯ ЗА УБИЙСТВО»** [18+]

Пятница

05.00 Орел и решка. Кругосветка [16+]
05.45 Орел и решка. Рай и ад-2 [16+]
06.35 Орел и решка. Тревел гид [16+]
07.00 Школа доктора Комаровского [12+]
07.30 Утро Пятницы [16+]
08.30 Т/с **«ЗАЧАРОВАННЫЕ»** [16+]
12.00 Четыре свадьбы [16+]
15.55 На ножах [16+]
19.00 Бой с Герлс [16+]
20.15 Мир наизнанку. Бразилия [16+]
23.00 Т/с **«ДОКТОР ХАУС»** [16+]
00.50 Пятница News [16+]
01.20 Селфи-детектив [16+]
03.05 Еда, я люблю тебя! [16+]
04.00 Орел и решка. Юбилейный [16+]

Евроспорт

00.45, 06.30, 12.30 Велоспорт. «Тур де Франс». 15-й этап [12+]
02.30 Велоспорт. Чемпионат мира-2017. Женщины [12+]
04.00 Велоспорт. «Тур де Франс». 13-й этап [12+]
05.15 Велоспорт. «Тур де Франс». 14-й этап [12+]
09.45 Теннис. US Open. Женщины. Финал [6+]
11.00 Теннис. US Open. Мужчины. Финал [6+]
14.00, 21.00 Велоспорт. «Тур де Франс». 16-й этап [12+]
18.50, 22.15 Велоспорт. «Тур Люксембурга». 1-й этап [12+]
19.50 Автогонки. World Endurance. Остин [12+]
23.15 Авто- и мотоспорт [12+]
23.30 Автогонки. WTCR [12+]

Дом Кино

05.20, 15.40 Т/с **«СВАТЫ»** [16+]
09.00, 19.30 Т/с **«ЛИКВИДАЦИЯ»** [16+]
10.30 Т/с **«ДЕТЕКТИВЫ»** [16+]
11.40 Худ. фильм **«СЛУШАТЬ В ОТСЕКАХ»** [12+]
14.10 Худ. фильм **«КОРОЛЕВА БЕНЗОКОЛОНКИ»** [6+]
21.00 Худ. фильм **«ЖИВЁТ ТАКОЙ ПАРЕНЬ»** [12+]
23.00 Худ. фильм **«СТАТСКИЙ СОВЕТНИК»** [16+]
01.30 Худ. фильм **«БРИЛЛИАНТЫ ДЛЯ ДИКТАТУРЫ ПРОЛЕТАРИАТА»** [16+]
04.00 Алексей Серебряков, Эльвира Болгова, Анна Каменкова в фильме **«ТЕСТЫ ДЛЯ НАСТОЯЩИХ МУЖЧИН»** [16+]

«ГОНКА ВЕКА» [16+]

TV анонсы

Драма
TV1000, 21.30

В 1968 году британский яхтсмен-любитель Дональд Кроухёрст, заложив все свое состояние, решил осуществить мечту всей жизни, совершив в одиночку рискованное кругосветное путешествие в рамках регаты за приз газеты Sunday Times. Вскоре после отплытия он понял, что это соревнование ему не выиграть, и задумал совершенно безумную авантюру.

СРЕДА, 16 сентября

Внимание! За содержание телепрограммы редакция газеты ответственности не несет. В программе возможны изменения по усмотрению телеканалов.

1-й канал

05.00 Телеканал «Доброе утро»
09.00 Новости
09.25 Телеканал «Доброе утро»
09.50 Жить здорово! [16+]
10.55 Программа «Модный приговор». [6+]
12.00 Новости
12.15 Программа «Время покажет». [16+]
15.00 Новости
15.15 Давай поженимся! [16+]
16.00 Программа «Время покажет». [16+]
17.00 Мужское / Женское. [16+]
18.00 Вечерние новости
18.40 На самом деле. [16+]
19.40 Пусть говорят. [16+]
21.00 Время
21.30 Екатерина Вилкова, Марьяна Спивак, Елена Панова, Сергей Пускепалис в многосерийном фильме **«ШИФР»** [16+]
22.30 сезона. «Док-ток». [16+]
23.30 Вечерний Ургант. [16+]
00.10 Т/с **«ПОЕДИНОК»** [16+]
01.10 Время покажет. [16+]
03.00 Новости
03.05 Время покажет. [16+]
04.20 Давай поженимся! [16+]

Россия-1

05.00 Утро России
09.00 Вести. Местное время
09.30 Утро России
09.55 О самом главном. [12+]
11.00 Вести
11.30 «Судьба человека с Борисом Корчевниковым». [12+]
12.40 «60 минут». [12+] Ток-шоу с Ольгой Скабеевой и Евгением Поповым.
14.00 Вести
14.30 Вести. Местное время
14.55 Анна Ковальчук в детективном телесериале **«ТАЙНЫ СЛЕДСТВИЯ»** [12+]
17.00 Вести
17.15 «Андрей Малахов. Прямой эфир». [16+]
18.40 «60 минут». [12+] Ток-шоу с Ольгой Скабеевой и Евгением Поповым.
20.00 Вести
21.05 Вести. Местное время
21.20 Мария Куликова, Анна Кошмал, Валерий Николаев, Павел Баршак и Алексей Зубков в телесериале **«ТАЙНА МАРИИ»** [12+]
23.20 «Вечер с Владимиром Соловьёвым». [12+]
02.00 Т/с **«КАМЕНСКАЯ»** [16+]

НТВ

05.05 Т/с **«МУХТАР. НОВЫЙ СЛЕД»** [16+]
06.00 Утро. Самое лучшее. [16+]
08.00 Сегодня
08.25 Т/с **«МОРСКИЕ ДЬЯВОЛЫ. СМЕРЧ»** [16+]
10.00 Сегодня
10.25 Т/с **«МОРСКИЕ ДЬЯВОЛЫ. СМЕРЧ»** [16+]
13.00 Сегодня
13.20 Обзор. Чрезвычайное происшествие
14.00 Место встречи
16.00 Сегодня
16.25 ДНК. [16+]
18.30 Т/с **«ПЁС»** [16+]
19.00 Сегодня
19.40 Т/с **«ПЁС»** [16+]
21.20 Т/с **«БАЛАБОЛ»** [16+]
23.30 Сегодня
23.40 Поздняков. [16+]
23.55 Захар Прилепин. Уроки русского. [12+]
00.25 Мы и наука. Наука и мы. [12+]
01.25 Место встречи. [16+]
03.05 Их нравы. [0+]
03.35 Т/с **«ОТДЕЛ 44»** [16+] В ролях: Сергей Калантай, Ирина Авдеенко, Евгений Бондарский, Артем Позняк, Заза Чантурия

5-й канал

05.00, 09.00, 13.00, 17.30, 03.25 «Известия»
05.45 Т/с **«ЛУЧШИЕ ВРАГИ»** [16+]
06.25 Т/с **«ЛУЧШИЕ ВРАГИ»** [16+]
07.15 Т/с **«ЛУЧШИЕ ВРАГИ»** [16+]
08.05 Т/с **«ЛУЧШИЕ ВРАГИ»** [16+]
09.25 Т/с **«ЛУЧШИЕ ВРАГИ»** [16+]
09.30 Т/с **«ЛУЧШИЕ ВРАГИ»** [16+]
10.25 Т/с **«ЛУЧШИЕ ВРАГИ»** [16+]
11.25 Т/с **«ЛУЧШИЕ ВРАГИ»** [16+]
12.25 Т/с **«ЛУЧШИЕ ВРАГИ»** [16+]
13.25 Т/с **«ЛУЧШИЕ ВРАГИ»** [16+]
13.40, 14.40, 15.35, 16.30 Т/с **«БЕРЕГОВАЯ ОХРАНА»** [16+]
17.45 Т/с **«ПОСЛЕДНИЙ МЕНТ»** [16+]
18.35 Т/с **«СЛЕД»** [16+]
19.15 Т/с **«СЛЕД»** [16+]
20.00 Т/с **«СЛЕД»** [16+]
20.50 Т/с **«СЛЕД»** [16+]
21.35 Т/с **«СЛЕД»** [16+]
22.20 Т/с **«СЛЕД»** [16+]
23.10 Т/с **«СВОИ-3»** [16+]
00.00 «Известия. Итоговый выпуск»
00.30 Т/с **«СЛЕД»** [16+]
01.15, 01.55, 02.30, 03.00 Т/с **«ДЕТЕКТИВЫ»** [16+]
03.35 Т/с **«ДЕТЕКТИВЫ»** [16+]
04.05 Т/с **«ДЕТЕКТИВЫ»** [16+]
04.35 Т/с **«ДЕТЕКТИВЫ»** [16+]

Россия-К

06.30, 07.00, 07.30, 10.00, 15.00, 19.30, 23.30 Новости культуры
06.35 «Пешком...»
07.05 «Правила жизни»
07.35, 18.40, 23.50 Док. сериал «Загадки Древнего Египта»
08.20 Легенды мирового кино
08.50, 16.40 **«ПОСЛЕДНИЙ РЕЙС «АЛЬБАТРОСА»**
10.15 «Наблюдатель»
11.10, 00.35 XX век
12.15, 22.10 Худ. фильм **«ЛЕГЕНДА О ТИЛЕ»**
13.30 Искусственный отбор
14.15 «Полковник Мурзин. Геометрия музыки»
15.05 Новости. Подробно
15.20 «Библейский сюжет»
15.50 «Белая студия»
16.30 Цвет времени
17.50, 01.40 Исторические концерты
19.45 Главная роль
20.05 Док. сериал «Хождение Кутузова за море»
20.30 «Спокойной ночи, малыши!»
20.45 «Философский остров»
21.30 Абсолютный слух
02.25 Док. фильм «Врубель»
03.00 Перерыв в вещании

Матч!

06.00, 08.55, 12.00, 13.30, 15.15, 19.05 Новости
06.05, 13.35, 00.00 Все на Матч!
09.00 Тотальный футбол. [12+]
09.45 Футбол. Чемпионат Нидерландов. Обзор. [0+]
10.50 Профессиональный бокс [16+]
12.05 Смешанные единоборства [16+]
14.20 Автоспорт. NASCAR. Ричмонд [0+]
15.20 Хоккей. «Сибирь» (Новосибирская область) - «Динамо» (Москва).
17.55 Не о боях. [16+]
18.05 Профессиональный бокс [16+]
19.10 Все на футбол!
19.55 Футбол. «Ференцварош» (Венгрия) - «Динамо» (Загреб, Хорватия)
21.55 Футбол. ПСЖ - «Метц». Чемпионат Франции
00.55 Смешанные единоборства [16+]
02.55 «Команда мечты». [12+]
03.25 Футбол. «Боливар» (Боливия) - «Палмейрас» (Бразилия). Кубок Либертадорес. Прямая трансляция
05.30 «Спортивные прорывы». [12+]

ТНТ

07.00, 07.20, 07.40 ТНТ. Gold. [16+]
08.00 Импровизация. Дайджест. [16+]
08.55 «Просыпаемся по-новому». [16+]
09.00 Дом-2. Lite. [16+]
10.15 Дом-2. Остров любви. [16+]
11.30 Бородина против Бузовой. [16+]
12.30, 13.00, 13.30, 14.00 Т/с **«САШАТАНЯ»** [16+]
14.30 Т/с **«ИНТЕРНЫ»** [16+]
16.00, 17.00 Однажды в России. Спецдайджест. [16+]
18.00, 18.30 Т/с **«ФИТНЕС»** [16+]
19.00 Т/с **«ПОЛИЦЕЙСКИЙ С РУБЛЕВКИ»** [16+]
20.00, 20.30 Т/с **«ОЛЬГА»** [16+]
21.00 «Двое на миллион». [16+]
22.00 Т/с **«ИГРА НА ВЫЖИВАНИЕ»** [16+]
23.00 Дом-2. Город любви. [16+]
00.00 Дом-2. После заката. [16+]
01.00 «Дом-2. Спаси свою любовь». [16+]
02.00 «Comedy Woman». [16+]
02.50, 03.40 «Stand Up». [16+]
04.30, 05.20 Открытый микрофон. [16+]
06.10, 06.35 Т/с **«СЧАСТЛИВЫ ВМЕСТЕ»** [16+]

Барс

06.00, 06.30, 07.00, 07.30, 08.00, 08.30 «Губерния. Утро» [16+]
06.14, 06.44, 07.13, 07.44, 08.13, 08.44, 09.56, 10.56, 12.56, 17.56, 18.56, 19.56, 20.56, 21.56, 22.56, 01.56 «Городская хроника» [12+]
06.15, 06.45, 07.15, 07.45, 08.15, 08.45 «Утро плюс» [16+]
09.30, 10.30, 12.30, 18.30, 19.30, 20.30, 21.30, 22.30, 23.30, 01.30 «Губерния» [16+]
10.00, 12.00, 14.00, 17.00, 19.00, 20.00, 21.00, 22.00, 23.00, 01.00, 03.00 «IvanovoNews» Телеверсия» [16+]
11.00, 00.00 «Город новостей» [16+]
11.30, 00.30 «Ивановский календарь» [16+]
13.00, 02.00 «Барс - 25 лет» [16+]
13.30, 02.30 «Ивановский обзор» [16+]
14.30, 03.30 «Иваново. Ностальгия» [16+]
15.00, 04.00 «Хроника области» [16+]
15.30, 04.30 «Актуально» [16+]
15.45, 04.45 «По горячим следам» [16+]
16.00, 05.00 «Ивановские вести» [16+]
16.30, 05.30 «Губерния. Прошлое» [16+]
17.30 «Pro город. Новости» [16+]

ТВ-Центр

06.00 «Настроение»
08.10 «Доктор И...» [16+]
08.40 Худ. фильм **«ГДЕ НАХОДИТСЯ НОФЕЛЕТ?»** [12+]
10.20 Док. фильм «Феномен Петросяна» [12+]
11.30, 14.30, 17.50, 22.00, 00.00 События
11.50 Петровка, 38. [16+]
12.05 Т/с **«КОЛОМБО»** [12+]
13.40 «Мой герой». [12+]
14.50 Город новостей
15.05 Т/с **«ОТЕЦ БРАУН»** [16+]
16.55 Док. сериал «Советские мафии» [16+]
18.15 Т/с **«ДЕВИЧИЙ ЛЕС»** [12+]
22.35 Линия защиты. [16+]
23.05 «Прощание». [16+]
00.35 Петровка, 38. [16+]
00.55 Док. фильм «90-е. «Поющие трусы» [16+]
01.35 «Прощание». [16+]
02.20 Док. фильм «Горбачёв против ГКЧП. Спектакль окончен» [12+]
03.00 Т/с **«КОЛОМБО»** [12+]
04.10 Петровка, 38. [16+]
04.25 «Смех с доставкой на дом». [12+]
05.20 «Мой герой». [12+]

СТС

06.00 Ералаш. [6+]
06.25 М/с «Драконы. Гонки по краю» [6+]
06.50 М/с «Приключения Вуди и его друзей» [0+]
07.35 М/с «Охотники на троллей» [6+]
08.00 Т/с **«СЕНЯ-ФЕДЯ»** [16+]
09.00 Худ. фильм **«МЕДАЛЬОН»** [12+]
10.50 Уральские пельмени. [16+]
11.00 Т/с **«ВОРОНИНЫ»** [16+]
14.00 Т/с **«КУХНЯ»** [12+]
19.00 Т/с **«СЕНЯ-ФЕДЯ»** [16+]
20.00 Худ. фильм **«ГАРРИ ПОТТЕР И УЗНИК АЗКАБАНА»** [12+]
22.45 Худ. фильм **«ОТРЯД САМОУБИЙЦ»** [16+]
01.05 Т/с **«БЕЛОВОДЬЕ. ТАЙНА ЗАТЕРЯННОЙ СТРАНЫ»** [12+]
02.05 Худ. фильм **«ГОСПОДИН ДИРЕКТРИСА»** [12+]
03.30 Шоу выходного дня. [16+]
05.00 «6 кадров». [16+]
05.20 Мультфильм «Капризная принцесса» [0+]
05.40 Мультфильм «Петух и боярин» [0+]
05.50 Ералаш. [0+]

Рен ТВ

05.00 «Территория заблуждений» с Игорем Прокопенко. [16+]
06.00 «Документальный проект». [16+]
07.00 «С бодрым утром!» [16+]
08.30, 12.30, 16.30, 19.30, 23.00 «Новости». [16+]
09.00 Засекреченные списки. [16+]
11.00 «Как устроен мир с Тимофеем Баженовым». [16+]
12.00 «Информационная программа 112». [16+]
13.00 «Загадки человечества с Олегом Шишкиным». [16+]
14.00 «Невероятно интересные истории». [16+]
15.00 Засекреченные списки. [16+]
16.00, 19.00 «Информационная программа 112». [16+]
17.00 «Тайны Чапман». [16+]
18.00, 02.40 «Самые шокирующие гипотезы». [16+]
20.00 Худ. фильм **«БЕЗУМНЫЙ МАКС: ДОРОГА ЯРОСТИ»** [16+]
22.20 «Смотреть всем!» [16+]
23.30 «Загадки человечества с Олегом Шишкиным». [16+]
00.30 Худ. фильм **«ХЕЛЛБОЙ-2: ЗОЛОТАЯ АРМИЯ»** [16+]
03.25 «Тайны Чапман». [16+]

Звезда

06.00 «Сегодня утром». [12+]
08.00, 13.00, 18.00, 21.15 Новости дня
08.20 «Специальный репортаж». [12+]
08.40 Док. фильм «Ми-24» [12+]
09.35 Т/с **«ПИЛОТ МЕЖДУНАРОДНЫХ АВИАЛИНИЙ»** [16+]
10.00, 14.00 Военные новости
10.05, 13.15, 13.50, 14.05 Т/с **«ПИЛОТ МЕЖДУНАРОДНЫХ АВИАЛИНИЙ»** [16+]
18.30 «Специальный репортаж». [12+]
18.50 Док. сериал «Битва оружейников» [12+]
19.40 «Последний день». [12+]
20.25 Док. сериал «Секретные материалы» [12+]
21.25 «Открытый эфир». [12+]
23.05 «Между тем» [12+]
23.40 Т/с **«НАСТОЯЩИЕ»** [16+]
03.10 Худ. фильм **«ВСЕ ТО, О ЧЕМ МЫ ТАК ДОЛГО МЕЧТАЛИ»** [12+]
04.45 Док. фильм «Не дождетесь!» [12+]
05.30 Док. фильм «Западная Сахара. Несуществующая страна» [12+]

ПОДПИСКА

Есть что почитать

ВТОРОЕ полугодие-2020

Ивановская Газета

Актуально мы рассказываем о том, чем живет область, о проблемах, которые волнуют каждого, вместе с вами анализируем то, что важно

Полезно мы привлекаем авторитетных экспертов, публикуем советы специалистов на все случаи жизни, отвечаем на вопросы наших читателей

Интересно на наших страницах вы найдете конкурсы, афишу культурных событий, ТВ-программу, посевной календарь, сканворды и многое другое

«ПОЧТА РОССИИ»

Подписной индекс	Комплектация	1 месяц	3 месяца
31190	ПОЛНЫЙ КОМПЛЕКТ: «ИГ»-еженедельник + официальные материалы	352,11	1056,33
14274	«ИГ»-ЕЖЕНЕДЕЛЬНИК (ТВ-программа 30 каналов)	108,72	326,16

Подписку можно оформить через:

1. Почтовые отделения «Почты России».
2. Агентство «Урал-пресс-Ярославль» (Иваново, пр. Шереметевский, 58, офис 15, тел. (4932) 34-55-67).

Есть вопросы? Звоните в редакцию по телефону (4932) 42-17-13

Домашний

06.30 «6 кадров». [16+] Комедийное шоу
06.45 «По делам несовершеннолетних». [16+]
08.50 «Давай разведёмся!» [16+] Судебное шоу
10.00 «Тест на отцовство». [16+] Судебное шоу
12.10 Док. сериал «Реальная мистика» [16+]
13.20 Док. сериал «Понять. Простить» [16+]
14.25 Док. сериал «Порча» [16+]
14.55 Т/с **«НА ТВОЕЙ СТОРОНЕ»** [16+]
19.00 Т/с **«НА ТВОЕЙ СТОРОНЕ»** [16+]
23.00 Т/с **«ЖЕНСКИЙ ДОКТОР-2»** [16+]
01.45 Док. сериал «Порча» [16+]
02.15 Док. сериал «Понять. Простить» [16+]
03.05 Док. сериал «Реальная мистика» [16+]
03.55 «Тест на отцовство». [16+] Судебное шоу
05.35 «По делам несовершеннолетних». [16+]
06.25 «6 кадров». [16+] Комедийное шоу

ТВ3

06.00 Мультфильмы [0+]
08.30 Рисуем сказки. [0+]
08.45 Мультфильмы [0+]
09.30 Док. сериал «Слепая» [16+]
10.05 Док. сериал «Слепая» [16+]
10.40 Док. сериал «Слепая» [16+]
11.15 Док. сериал «Слепая» [16+]
11.50 Гадалка. [16+]
12.25 Гадалка. [16+]
13.00 Гадалка. [16+]
13.30 Гадалка. [16+]
14.00 Знаки судьбы. [16+]
14.30 Знаки судьбы. [16+]
15.00 Мистические истории. [16+]
16.00, 16.35 Гадалка. [16+]
17.10 Знаки судьбы. [16+]
17.45 Док. сериал «Слепая» [16+]
18.20 Док. сериал «Слепая» [16+]
18.55 Док. сериал «Слепая» [16+]
19.30 Т/с **«АГЕНТСТВО О.К.О»** [16+]
20.30 Т/с **«КОСТИ»** [12+]
21.15 Т/с **«КОСТИ»** [12+]
22.10 Т/с **«КОСТИ»** [12+]
23.00 Худ. фильм **«ОСЛЕПЛЕННЫЙ ЖЕЛАНИЯМИ»** [12+]
01.15 Громкие дела. [16+]
02.15 Громкие дела. [16+]
03.00 Громкие дела. [16+]
03.45 Громкие дела. [16+]
04.30 Громкие дела. [16+]
05.15 Громкие дела. [16+]

Внимание! За содержание телепрограммы редакция газеты ответственности не несет. В программе возможны изменения по усмотрению телеканалов.

ОТР

01.00 «ОТРажение» [12+]
03.15 «Врачи» [12+]
03.45, 09.25, 16.35 «Среда обитания» [12+]
04.05 «Домашние животные с Григорием Манёвым» [12+]
04.35 «Легенды Крыма». Герои войны. Крымское эхо [12+]
05.05 «Большая страна» [12+]
06.00, 07.00, 17.05, 18.05 Т/с **«ЖУРОВ-2»** [16+]
08.00 «Автоистории» [12+]
08.15 «Календарь» [12+]
09.00 «Врачи» [12+]
09.50, 10.10, 22.05 Т/с **«ДЕВЯТЫЙ ОТДЕЛ»** [16+]
Хотя в их работе нечасто случаются перестрелки, погони, силовые захваты – расследования сотрудников девятого отдела не менее опасны и запутанны.
10.00, 12.00, 13.00, 15.00, 17.00, 18.00, 19.00, 22.00 Новости
11.40 «Автоистории» [12+]
12.10, 13.20, 19.25 «ОТРажение»
15.15 «Календарь» [12+]
16.05 «Врачи» [12+]
23.40 Док. фильм «Лев Толстой. Жизнь по совести» [12+]
00.30 «Гамбургский счёт» [12+]

Мир

05.00 Т/с **«ИГРА. РЕВАНШ»** [16+]
07.30 Т/с **«ЗНАХАРЬ-2»** [16+]
10.00 Новости
10.10 Т/с **«ЗНАХАРЬ-2»** [16+]
13.00 Новости
13.15 «Дела судебные. Деньги верните!» [16+]
14.10 «Дела судебные. Битва за будущее» [16+]
15.05 «Дела судебные. Новые истории» [16+]
16.00 Новости
16.15 «Дела судебные. Новые истории» [16+]
17.15 «Дела судебные. Битва за будущее» [16+]
18.15 Т/с **«ЗНАХАРЬ-2»** [16+]
19.00 Новости
19.25 Т/с **«ЗНАХАРЬ-2»** [16+]
22.40 «Игра в кино» [12+]
23.25 «Всемирные игры разума» [12+]
00.00 Новости
00.15 «Всемирные игры разума» [12+]
00.50 Т/с **«МУХТАР. НОВЫЙ СЛЕД»** [16+]
03.05 «Игра в кино» [12+]
03.40 Худ. фильм **«ТАИНСТВЕННЫЙ ОСТРОВ»** [12+]

Ретро

06.00, 21.35 Док. фильм «Мелодия становится цветком... Георгий Иванов» [12+]
06.35, 22.15 Худ. фильм **«ДЮМА НА КАВКАЗЕ»** [12+]
07.45, 01.05 Док. фильм «Великолепный Баженов» [12+]
08.15 Док. фильм «Сыны России: русский подарок Америке. Владимир Зворыкин» [12+]
08.50 Мультфильмы [6+]
09.55 Худ. фильм **«Я ТЕБЯ НИКОГДА НЕ ЗАБУДУ»** [12+]
11.30 «Сыны России: я – наш человек. Джон Кописки» [12+]
12.25, 17.40, 02.20 Док. фильм «Русская классика» [12+]
12.55 Мультфильмы [6+]
14.00, 15.15 Худ. фильм **«АНИСКИН И ФАНТОМАС»** [12+]
16.35 Худ. фильм **«ФЛОТ»** [12+]
18.00, 01.30 «Наталия Белохвостикова. Причуды судьбы» [12+]
18.55, 03.40 Худ. фильм **«ДИКАЯ СОБАКА ДИНГО»** [12+]
20.45, 05.15 Худ. фильм **«СЕРДЕЧНЫХ ДЕЛ МАСТЕР»** [12+]
23.35 Т/с **«РАССЛЕДОВАНИЯ КОМИССАРА МЭГРЕ»** [16+]
02.40 М/ф «Смех и горе у Бела моря» [6+]

Discovery

06.00, 06.25, 01.24 Большой мир игр [12+]
06.45, 07.10 Битвы за контейнеры [16+]
07.35, 20.18 Махинаторы [12+]
08.25, 08.50, 15.12, 15.38, 19.27, 19.53, 03.19 Как это устроено? [12+]
09.15, 18.36, 03.42 Ржавая империя [12+]
10.06, 02.10 Братья Дизель [12+]
10.57 Что могло пойти не так? [16+]
11.48 Как это сделано? [12+]
12.14 Как это сделано? [12+]
12.39 Стальные парни [12+]
13.30, 13.55 Выгодная рухлядь [12+]
14.21 Махинаторы: машина мечты [12+]
16.03 Дальнобойщики [12+]
16.54 Верю-не-верю [12+]
17.45 Братья Дизель [16+]
21.09 Охота за драгоценными камнями [12+]
22.00, 22.51, 04.28 Голые и напуганные [16+]
23.42 Музейные загадки [16+]
00.33 Автобан А2 [12+]
01.47 Иллюзионист [12+]
02.56 Как это устроено: автомобили мечты [12+]
05.14 Взрывное шоу [16+]

Карусель

05.00 Ранние пташки [0+]
06.55, 07.30 «Чик-зарядка» [0+]
07.00 «С добрым утром, малыши!» [0+]
07.35 М/с «Маша и Медведь» [0+]
08.10 М/с «Йоко» [0+]
08.55 М/с «Робокар Поли и его друзья» [0+]
09.20 «Микроистория» [0+]
09.25 М/ф «Снежная королева» [0+]
10.30 М/с «Кошечки-собачки» [0+]
10.35 «Смешарики. Пинкод» [6+]
11.05 М/с «Роботы-поезда» [0+]
11.35 М/с «Суперкрылья. Миссия выполнима» [0+]
12.15 М/с «Металионы» [6+]
12.40 М/с «Дикие скричеры!» [6+]
13.05 М/с «Пауэр Плэйерс» [0+]
13.25 М/с «Аркадий Паровозов спешит на помощь!» [0+]
13.30 М/с «Простоквашино» [0+]
14.00 «Навигатор. Новости» [0+]
14.10 М/с «Вперёд, Астробой!» [0+]
14.50 «Говорим без ошибок» [0+]
15.00 М/с «Три кота» [0+]
15.40 «ТриО!» [0+]
16.00 М/с «Пластилинки» [0+]
16.10 М/с «Мир Винкс» [6+]
16.35 М/с «Фиксики» [0+]
17.35 М/с «Оранжевая корова» [0+]
18.10 М/с «Щенячий патруль» [0+]
19.00 М/с «Ми-ми-мишки» [0+]
19.25 М/с «Царевны» [0+]
20.20 М/с «Зебра в клеточку» [0+]
20.30 «Спокойной ночи, малыши!» [0+]
20.45 М/с «Бурёнка Даша» [0+]
20.50 М/с «Смешарики» [0+]
21.55 М/с «Сабвей Серферс» [0+]
22.00 М/с «Трансформеры. Кибервселенная. Приключения Бамблби» [6+]
22.20 М/с «Соник Бум» [6+]
22.55 М/с «Инфинити Надо» [6+]
23.20 М/с «Губка Боб квадратные штаны» [6+]
23.45 «Ералаш» [0+]
00.25 М/с «Элвин и бурундуки» [6+]
01.10 «Фа-Соль в цирке» [0+]
01.25 «История изобретений» [0+]
02.30 «Бериляка учится читать» [0+]
02.45 М/с «Паровозик Тишка» [0+]
03.30 М/с «Всё о Рози» [0+]

Усадьба

06.00, 02.20 Ваш агроном [12+]
06.15, 02.35 Дачная энциклопедия [12+]
06.50, 03.05 Частный сектор [12+]
07.20, 03.35 Огород от-кутюр [12+]
07.45, 04.05 50 оттенков желе [12+]
08.05 Ремонт для начинающих [16+]
08.35 Искусство в интерьере [12+]
08.50, 05.05 Дачные радости [12+]
09.20, 05.35 Новые Робинзоны [12+]
09.55 Дом, милый дом! [12+]
10.10 Вершки-корешки [12+]
10.25 Мастер-садовод [12+]
11.00 Я – фермер [12+]
11.30 Стройплощадка [12+]
12.05 Профпригодность [12+]
12.35 Правила огородника [12+]
12.55 Фитоаптека [12+]
13.25 Городские дачники [12+]
13.55 Моя крепость [12+]
14.25 ...и компот! [12+]
14.45 Готовимся к зиме [12+]
15.00 Сад своими руками [12+]
15.25 Обнови свой сад [12+]
16.00 Муж на час [12+]
16.30 Инструменты [12+]
16.40 Сам себе дизайнер [12+]
17.00 Урожай на столе [12+]
17.30 Жизнь в деревне [12+]
18.00 Домоводство [12+]
18.15 Лучки&Пучки [12+]
18.30 Кухня народов СССР [12+]
18.50 Приглашайте в гости [12+]
19.10 Агротуризм [12+]
19.35 Домашние заготовки [12+]
19.55 Беспокойное хозяйство [12+]
20.25 Полное лукошко [12+]
20.40 Я садовником родился [12+]
20.55 Ландшафтные эксперименты [12+]
21.30 Дачные хитрости [12+]
21.45 Готовим на Майорке [12+]
22.00 Огород круглый год [12+]
22.30 Битва огородов [12+]
23.05 Идеальный сад [12+]
23.35 Секреты стиля [12+]
00.05 Кисельные берега [12+]
00.25 Дело в отделке [12+]
00.50 Какая дичь! [12+]
01.10 Сад в радость [12+]
01.40 10 самых больших ошибок [12+]
02.05 Готовим на природе [12+]

Спас

05.00 «День патриарха» [0+]
05.10 «Завет» [6+]
06.00 Мультфильмы на Спасе [0+]
07.00 «Утро на Спасе» [0+]
09.00 «Утро на Спасе» [0+]
11.00 «Я хочу ребенка» [12+]
11.35 Худ. фильм **«СЫН»** [0+]
13.00 Прямая линия. Ответ священника [0+]
14.00 «Монастырская кухня» [0+]
14.30 «Монастырская кухня» [0+]
15.00 Док. фильм «Русские без России. Русская муза французского Сопротивления» [12+]
16.05 Док. фильм «Святыни христианского мира. Неопалимая Купина» [12+]
16.40, 17.45, 20.45 Худ. фильм **«ВОЙНА (НА ЗАПАДНОМ НАПРАВЛЕНИИ)»** [12+]
17.30, 19.30 «Новый день»
18.35 «Завет» [6+]
20.10 «Re:акция» [12+]
22.15 «Белые ночи на Спасе» [12+]
22.55 Док. фильм «Русские без России. Русская муза французского Сопротивления» [12+]
23.50 «День патриарха» [0+]
00.05 Прямая линия. Ответ священника [0+]
01.00 Док. фильм «Святыни христианского мира. Неопалимая Купина» [12+]
01.30 «Новый день»
02.05 «Я хочу ребенка» [12+]
02.30 «В поисках Бога» [12+]
02.55 «Re:акция» [12+]
03.25 «Святыни России» [6+]
04.20 Мультфильмы на Спасе [0+]
04.45 Тайны сказок [0+]

National Geographic

06.00, 11.30, 11.55, 15.50, 16.15, 20.05, 20.35 Фабрика еды [16+]
06.30, 06.50, 05.40 Научные глупости [16+]
07.15 В дикой природе с Беаром Гриллсом [16+]
08.10 Золото Юкона [16+]
09.00 Мега-слом [16+]
09.50, 10.15, 12.25 Сделать за один день [16+]
10.40 Свидетели катастроф [16+]
12.50 Сделать за один день [16+]
13.15 В дикой природе с Беаром Гриллсом [16+]
14.05 Авто-SOS [16+]
15.00 Расследования авиакатастроф [16+]
16.40 Сделать за один день [16+]
17.05 Сделать за один день [16+]
17.35 В дикой природе с Беаром Гриллсом [16+]
18.25 Авто-SOS [16+]
19.15 Расследования авиакатастроф [16+]
21.00 Деревянная кожа [16+]
21.55 Деревянная кожа [16+]
22.55 Космос: возможные миры [16+]
23.45 Космос: возможные миры [16+]
00.35 Вторая мировая война: подводный ад [16+]
01.20 Вторая мировая война: подводный ад [16+]
02.05 Расследования авиакатастроф [16+]
02.50 Деревянная кожа [16+]
03.40 Деревянная кожа [16+]
04.35 Настоящий гений со Стивеном Хокингом [16+]
05.20 Игры разума [16+]

Матч! Страна

06.00, 21.55 Пляжный волейбол. Париматч Кубок России. Мужчины. 1/2 финала [0+]
08.05 Худ. фильм **«МАРАФОН»** [16+]
09.50, 19.05 «Мой первый тренер. Владислав Трушкин» [12+]
10.10 «Ген победы» [12+]
10.40 «Самые сильные» [12+]
11.05, 03.30 Смешанные единоборства. Владимир Минеев против Даурена Ермекова. Усман Нурмагомедов против Святослава Шабанова [16+]
12.55 Гандбол. Лига Чемпионов. Женщины. ЦСКА (Россия) – «Дьор» (Венгрия) [0+]
14.30 Хоккей. Всероссийские соревнования «Золотая шайба». Суперфинал
16.15, 21.15 «Страна. Live» [12+]
16.30, 05.35 «Вид сверху» [12+]
17.00 «Победы-2019». Баскетбол. Евролига. Сезон-2018/19. Мужчины. «Финал 4-х». Финал. ЦСКА – «Анадолу Эфес» [0+]
19.25 Гандбол. Чемпионат России. Женщины. «Ростов-Дон» – «Динамо-Синара» (Волгоград)
21.35, 05.15 «Когда орлы улетают» [12+]
23.50 «Ride The Planet: Алтай. Белая вода» [12+]
00.20 Худ. фильм **«ГОЛУБОЙ ЛЁД»** [0+]
01.35 Парусный спорт. Обзор [0+]
02.00 Гандбол. Чемпионат России. Женщины. «Ростов-Дон» – «Динамо-Синара» (Волгоград) [0+]

Disney

05.00 М/с «Тимон и Пумба» [6+]
05.25 М/с «Русалочка» [6+]
05.50 М/с «Аладдин» [0+]
06.10 М/с «Легенда о Тарзане» [6+]
06.35 М/с «Лило и Стич» [0+]
07.00 М/с «Приключения Кота в сапогах» [6+]
07.30, 14.10, 17.35 М/с «Леди Баг и суперкот» [6+]
07.55 М/с «Рапунцель: история продолжается» [6+]
08.25 М/с «Алиса знает, что делать!» [6+]
09.00 «Доброе утро с Микки» [0+]
11.00, 15.35 М/с «Утиные истории» [6+]
12.05 М/с «Рапунцель: новая история» [6+]
13.05, 21.30 М/с «Гравити Фолз» [12+]
15.10, 18.35 М/с «Клеопатра в космосе» [6+]
16.40 М/с «Семейка Грин в городе» [12+]
17.10 М/с «Семейка Крудс. Начало» [12+]
19.05 М/с «Дом совы» [12+]
19.30 М/ф «Реальная белка-2» [6+]
Белке Злюку и его друзьям снова нужно действовать сообща. На сей раз – чтобы спасти свой дом: мэр города задумал вырубить их парк и построить на его месте бездушные аттракционы.
23.00 М/с «Мстители: миссия чёрной пантеры» [12+]
00.00 Т/с **«ПОДОПЫТНЫЕ»** [6+]
01.50 Т/с **«ОДИННАДЦАТЬ»** [6+]
03.20 М/с «Семейка Грин в городе» [12+]
04.15 Музыка на Канале Disney [6+]

TV1000

07.45 Худ. фильм **«КАПИТАН ФИЛЛИПС»** [16+]
10.15 Худ. фильм **«САНКТУМ»** [16+]
12.10 Худ. фильм **«ШПИОН, КОТОРЫЙ МЕНЯ КИНУЛ»** [16+]
14.15 Худ. фильм **«ЕШЬ, МОЛИСЬ, ЛЮБИ»** [16+]
16.50 Худ. фильм **«ДЖЕЙН ЭЙР»** [12+]
19.00 Худ. фильм **«С ЛЮБОВЬЮ, РОЗИ»** [16+]
20.45 Худ. фильм **«ЕЩЁ ОДНА ИЗ РОДА БОЛЕЙН»** [16+]
22.55 Худ. фильм **«ГОСПОЖА БОВАРИ»** [16+]
00.55 Худ. фильм **«РОБИН ГУД: ПРИНЦ ВОРОВ»** [12+]
03.15 Худ. фильм **«КИН»** [18+]
05.00 Худ. фильм **«ГОСПОЖА БОВАРИ»** [16+]

TV1000 Русское кино

07.20 Худ. фильм **«БАРМЕН»** [16+]
09.00 Худ. фильм **«ГОРОСКОП НА УДАЧУ»** [12+]
10.45 Худ. фильм **«ОДНОКЛАССНИЦЫ»** [16+]
12.10 Худ. фильм **«ОДНОКЛАССНИЦЫ: НОВЫЙ ПОВОРОТ»** [16+]
13.25, 14.25, 19.00, 19.55 Т/с **«МЕТОД ФРЕЙДА»** [16+]
15.25, 04.40 Худ. фильм **«О ЧЁМ МОЛЧАТ ДЕВУШКИ»** [12+]
17.00 Худ. фильм **«ЧЁРНАЯ МОЛНИЯ»** [6+]
21.00 Худ. фильм **«СТИЛЯГИ»** [16+]
23.25 **«КАК ВИТЬКА ЧЕСНОК ВЁЗ ЛЁХУ ШТЫРЯ В ДОМ ИНВАЛИДОВ»** [18+]
00.55 Худ. фильм **«ОДЕССА»** [18+]
02.55 Худ. фильм **«ЛЕНИН. НЕИЗБЕЖНОСТЬ»** [16+]

Че

06.00, 04.30 Т/с **«ДАША ВАСИЛЬЕВА. ЛЮБИТЕЛЬНИЦА ЧАСТНОГО СЫСКА-2»** [0+]
08.00 Улётное видео. Лучшее [16+]
09.00, 02.40 Идеальный ужин [16+]
10.00, 11.30 Дорожные войны 2.0 [16+]
10.30 Дорожные войны. Лучшее [16+]
12.00 +100500 [16+]
13.30, 03.30 Улётное видео [16+]
14.30 Утилизатор [16+]
15.30 Утилизатор [12+]
16.30 Т/с **«СОЛДАТЫ-8»** [12+]
19.30, 20.30, 21.30 Решала [16+]
22.30 Опасные связи [16+]
23.00 Опасные связи [18+]
01.00 Т/с **«КАК ИЗБЕЖАТЬ НАКАЗАНИЯ ЗА УБИЙСТВО»** [18+]

Пятница

05.00 Орел и решка. Кругосветка [16+]
05.45 Орел и решка. Рай и ад-2 [16+]
06.30 Орел и решка. Тревел гид [16+]
06.55 Школа доктора Комаровского [12+]
07.30 Утро Пятницы [16+]
08.30 Т/с **«ЗАЧАРОВАННЫЕ»** [16+]
12.00 Адская кухня [16+]
13.55 На ножах [16+]
19.00 Адская кухня [16+]
20.55 Мир наизнанку. Бразилия [16+]
23.00 Т/с **«ДОКТОР ХАУС»** [16+]
00.50 Пятница News [16+]
01.20 Селфи-детектив [16+]
03.05 Еда, я люблю тебя! [16+]
03.55 Орел и решка. Юбилейный [16+]

Евроспорт

00.00 Автогонки. Суперкубок Porsche. Обзор сезона [12+]
00.30, 06.30, 12.00 Велоспорт. «Тур де Франс». 16-й этап [12+]
02.30, 08.30 Велоспорт. «Тур Люксембурга». 1-й этап [12+]
03.30 Велоспорт. Чемпионат мира-2017. Мужчины [12+]
04.00, 05.15 Велоспорт. «Тур де Франс» [12+]
09.35, 10.20 Теннис. US Open. Мужчины. 1/2 финала [6+]
11.10 Теннис. US Open. Мужчины. Финал [6+]
13.10, 21.05 Велоспорт. «Тур де Франс». 17-й этап [12+]
18.35, 22.30 Велоспорт. «Тур Люксембурга». 2-й этап [12+]
19.40, 23.35 Автогонки. «24 часа Ле-Мана»-2018 [12+]

Дом Кино

05.20, 15.40 Т/с **«СВАТЫ»** [16+]
09.00, 19.30 Т/с **«ЛИКВИДАЦИЯ»** [16+]
10.30 Т/с **«ДЕТЕКТИВЫ»** [16+]
11.50 Худ. фильм **«ПЕРВЫЙ ТРОЛЛЕЙБУС»** [6+]
13.30 Светлана Ходченкова, Александр Балуев, Инна Чурикова в фильме Станислава Говорухина **«БЛАГОСЛОВИТЕ ЖЕНЩИНУ»** [16+]
21.00 Владимир Ильин, Евгений Стычкин, Александр Панкратов-Чёрный в фильме Карена Шахназарова **«ПАЛАТА №6»** [16+]
22.40 Худ. фильм **«ВЫКРУТАСЫ»** [12+]
00.35 Худ. фильм **«ГОНКИ ПО ВЕРТИКАЛИ»** [12+]

«ГОСПОЖА БОВАРИ» [16+]

TV анонсы

Драма
Tv1000, 22.55

Эмма, молодая жена провинциального врача, скучающая в браке. Лекарством от скуки становятся любовники и дорогие наряды.

ЧЕТВЕРГ, 17 сентября

Внимание! За содержание телепрограммы редакция газеты ответственности не несет. В программе возможны изменения по усмотрению телеканалов.

1-й канал

05.00 Телеканал «Доброе утро»
09.00 Новости
09.25 Телеканал «Доброе утро»
09.50 Жить здорово! [16+]
10.55 Программа «Модный приговор». [6+]
12.00 Новости
12.15 Программа «Время покажет». [16+]
15.00 Новости
15.15 Давай поженимся! [16+]
16.00 Программа «Время покажет». [16+]
17.00 Мужское / Женское. [16+]
18.00 Вечерние новости
18.40 На самом деле. [16+]
19.40 Пусть говорят. [16+]
21.00 Время
21.30 Екатерина Вилкова, Марьяна Спивак, Елена Панова, Сергей Пускепалис в многосерийном фильме **«ШИФР»** [16+]
22.30 сезона. «Док-ток». [16+]
23.30 Вечерний Ургант. [16+]
00.10 Т/с **«ПОЕДИНОК»** [16+]
01.10 Время покажет. [16+]
03.00 Новости
03.05 Время покажет. [16+]
04.20 Давай поженимся! [16+]

Россия-1

05.00 Утро России
09.00 Вести. Местное время
09.30 Утро России
09.55 О самом главном. [12+]
11.00 Вести
11.30 «Судьба человека с Борисом Корчевниковым». [12+]
12.40 «60 минут». [12+] Ток-шоу с Ольгой Скабеевой и Евгением Поповым.
14.00 Вести
14.30 Вести. Местное время
14.55 Анна Ковальчук в детективном телесериале **«ТАЙНЫ СЛЕДСТВИЯ»** [12+]
17.00 Вести
17.15 «Андрей Малахов. Прямой эфир». [16+]
18.40 «60 минут». [12+] Ток-шоу с Ольгой Скабеевой и Евгением Поповым.
20.00 Вести
21.05 Вести. Местное время
21.20 Мария Куликова, Анна Кошмал, Валерий Николаев, Павел Баршак и Алексей Зубков в телесериале **«ТАЙНА МАРИИ»** [12+]
23.20 «Вечер с Владимиром Соловьёвым». [12+]
02.00 Т/с **«КАМЕНСКАЯ»** [16+]

НТВ

05.05 Т/с **«МУХТАР. НОВЫЙ СЛЕД»** [16+] В ролях: Владимир Фекленко, Светлана Брюханова, Алексей Моисеев, Александр Воеводин, Надежда Анципович, Ольга Моисеева
06.00 Утро. Самое лучшее. [16+]
08.00 Сегодня
08.25 Т/с **«МОРСКИЕ ДЬЯВОЛЫ. СМЕРЧ»** [16+]
10.00 Сегодня
10.25 Т/с **«МОРСКИЕ ДЬЯВОЛЫ. СМЕРЧ»** [16+]
13.00 Сегодня
13.20 Обзор. Чрезвычайное происшествие
14.00 Место встречи
16.00 Сегодня
16.25 ДНК. [16+]
18.30 Т/с **«ПЁС»** [16+]
19.00 Сегодня
19.40 Т/с **«ПЁС»** [16+]
21.20 Т/с **«БАЛАБОЛ»** [16+]
23.30 Сегодня
23.40 ЧП. Расследование. [16+]
00.10 Док. фильм «Критическая масса» [16+]
00.45 Место встречи. [16+]
02.40 Судебный детектив. [16+]
03.35 Т/с **«ОТДЕЛ 44»** [16+]

5-й канал

05.00, 09.00, 13.00, 17.30, 03.20 «Известия»
05.25, 06.05 Т/с **«БЕРЕГОВАЯ ОХРАНА»** [16+]
06.55, 07.40 Т/с **«БЕРЕГОВАЯ ОХРАНА»** [16+]
08.35 День ангела. [0+]
09.25 Т/с **«ЛУЧШИЕ ВРАГИ»** [16+]
10.20 Т/с **«ЛУЧШИЕ ВРАГИ»** [16+]
11.20 Т/с **«ЛУЧШИЕ ВРАГИ»** [16+]
12.15 Т/с **«ЛУЧШИЕ ВРАГИ»** [16+]
13.25 Т/с **«ЛУЧШИЕ ВРАГИ»** [16+]
13.40, 14.35, 15.35, 16.30 Т/с **«БЕРЕГОВАЯ ОХРАНА»** [16+]
17.45, 18.35 Т/с **«БАРС»** [16+]
19.20 Т/с **«СЛЕД»** [16+]
20.05 Т/с **«СЛЕД»** [16+]
20.55 Т/с **«СЛЕД»** [16+]
21.35 Т/с **«СЛЕД»** [16+]
22.20 Т/с **«СЛЕД»** [16+]
23.10 Т/с **«СВОИ-3»** [16+]
00.00 «Известия. Итоговый выпуск»
00.30 Т/с **«СЛЕД»** [16+]
01.15 Т/с **«ДЕТЕКТИВЫ»** [16+]
01.55 Т/с **«ДЕТЕКТИВЫ»** [16+]
02.25 Т/с **«ДЕТЕКТИВЫ»** [16+]
02.55 Т/с **«ДЕТЕКТИВЫ»** [16+]
03.30 Т/с **«ДЕТЕКТИВЫ»** [16+]
04.05 Т/с **«ДЕТЕКТИВЫ»** [16+]
04.35 Т/с **«ДЕТЕКТИВЫ»** [16+]

Россия-К

06.30, 07.00, 07.30, 10.00, 15.00, 19.30, 23.30 Новости культуры
06.35 «Пешком...»
07.05 «Правила жизни»
07.35, 18.40, 23.50 Док. сериал «Загадки Древнего Египта»
08.20 Легенды мирового кино
08.50, 16.40 **«ПОСЛЕДНИЙ РЕЙС «АЛЬБАТРОСА»**
10.15 «Наблюдатель»
11.10, 00.35 XX век
12.20, 22.10 **«ЛЕГЕНДА О ТИЛЕ»**
13.40 «Вахтанговцы в Париже»
14.20 Док. фильм «Космический лис. Владимир Челомей»
15.05 Новости. Подробно
15.20 Моя любовь - Россия!
15.50 «2 Верник 2»
17.50, 01.45 Исторические концерты
19.45 Главная роль
20.05 Док. сериал «Хождение Кутузова за море»
20.30 «Спокойной ночи, малыши!»
20.45 «Айболит-66». Нормальные герои всегда идут в обход»
21.30 «Энигма»
02.30 Док. фильм «Огюст Монферран»
03.00 Перерыв в вещании

Матч!

06.00, 08.55, 12.00, 13.30, 15.15, 17.30, 19.05 Новости
06.05, 13.35, 16.20, 00.00 Все на Матч!
09.00 [12+]
09.15 «Правила игры». [12+]
09.45, 17.00 Футбол. Кубок Германии. Обзор. [0+]
10.15 «500 лучших голов» [12+]
10.50 Профессиональный бокс [16+]
12.05 Смешанные единоборства [16+]
14.20 Мотоспорт. Спидвей. Гран-при [0+]
15.20, 03.00 «Большой хоккей». [12+]
15.50 Ярушин Хоккей шоу. [12+]
17.35 Футбол. Кубок Английской лиги. Обзор. [0+]
18.05 Профессиональный бокс [16+]
19.10 Все на футбол!
19.55 Футбол. «Локомотив» (Тбилиси) - «Динамо» (Москва)
21.55 Футбол. «Марсель» - «Сент-Этьен»
00.55 Футбол. «Сан-Паулу» (Бразилия) - «Ривер Плейт» (Аргентина)
03.30 «Команда мечты». [12+]
04.00 Баскетбол. ЦСКА (Россия) - «Црвена Звезда» (Сербия) [0+]

ТНТ

07.00, 07.20, 07.40 ТНТ. Gold. [16+]
08.00 «Двое на миллион». [16+]
08.55 «Просыпаемся по-новому». [16+]
09.00 Дом-2. Lite. [16+]
10.15 Дом-2. Остров любви. [16+]
11.30 Бородина против Бузовой. [16+]
12.30, 13.00, 13.30, 14.00 Т/с **«САШАТАНЯ»** [16+]
14.30 Т/с **«ИНТЕРНЫ»** [16+]
16.00, 17.00 Однажды в России. Спецдайджест. [16+]
18.00, 18.30 Т/с **«ФИТНЕС»** [16+]
19.00 Т/с **«ПОЛИЦЕЙСКИЙ С РУБЛЕВКИ»** [16+]
20.00, 20.30 Т/с **«ОЛЬГА»** [16+]
21.00 Студия Союз. [16+]
22.00 Т/с **«ИГРА НА ВЫЖИВАНИЕ»** [16+]
23.00 Дом-2. Город любви. [16+]
00.00 Дом-2. После заката. [16+]
01.00 «Дом-2. Спаси свою любовь». [16+]
02.00 ТНТ-Club. [16+]
02.05 «Comedy Woman». [16+]
02.50, 03.40 «Stand Up». [16+]
04.30, 05.20 Открытый микрофон. [16+]
06.35 Т/с **«СЧАСТЛИВЫ ВМЕСТЕ»** [16+]

Барс

06.00, 06.30, 07.00, 07.30, 08.00, 08.30 «Губерния. Утро» [16+]
06.14, 06.44, 07.13, 07.44, 08.13, 08.44, 09.56, 10.56, 12.56, 17.56, 18.56, 19.56, 20.56, 21.56, 22.56, 01.56 «Городская хроника» [12+]
06.15, 06.45, 07.15, 07.45, 08.15, 08.45 «Утро плюс» [16+]
09.30, 10.30, 12.30, 18.30, 19.30, 20.30, 21.30, 22.30, 23.30, 01.30 «Губерния» [16+]
10.00, 12.00, 14.00, 17.00, 19.00, 20.00, 21.00, 22.00, 23.00, 01.00, 03.00 «IvanovoNews» Телеверсия» [16+]
11.00, 00.00 «Город новостей» [16+]
11.30, 00.30 «Ивановский календарь» [16+]
13.00, 02.00 «Барс - 25 лет» [16+]
13.30, 02.30 «Ивановский обзор» [16+]
14.30, 03.30 «Иваново. Ностальгия» [16+]
15.00, 04.00 «Хроника области» [16+]
15.30, 04.30 «Мировая прогулка» [12+]
15.45, 04.45 «Доктор знает» [16+]
16.00, 05.00 «Ивановские вести» [16+]
16.30, 05.30 «Губерния. Прошлое» [16+]
17.30 «Pro город. Новости» [16+]

ТВ-Центр

06.00 «Настроение»
08.10 «Доктор И...» [16+]
08.45 Худ. фильм **«ПЯТЬ МИНУТ СТРАХА»** [12+]
10.35 Док. фильм «Вадим Спиридонов. Я уйду в 47» [12+]
11.30, 14.30, 17.50, 22.00, 00.00 События
11.50 Петровка, 38. [16+]
12.05 Т/с **«КОЛОМБО»** [12+]
13.40 «Мой герой». [12+]
14.50 Город новостей
15.05 Т/с **«ОТЕЦ БРАУН»** [16+]
16.55 Док. сериал «Советские мафии» [16+]
18.15 Худ. фильм **«ТЕНЬ СТРЕКОЗЫ»** [12+]
22.35 «10 самых...» [16+]
23.05 «Актёрские судьбы. Тайные аристократы» [12+]
00.35 Петровка, 38. [16+]
00.55 Док. фильм «Удар властью. Распад СССР» [16+]
01.35 «Прощание». [16+]
02.20 «Ельцин против Горбачёва. Крушение империи» [12+]
03.00 Т/с **«КОЛОМБО»** [12+]
04.10 Петровка, 38. [16+]
04.25 «Смех с доставкой на дом». [12+]
05.20 «Мой герой». [12+]

СТС

06.00 Ералаш. [0+]
06.25 М/с «Драконы. Гонки по краю» [6+]
06.50 М/с «Приключения Вуди и его друзей» [0+]
07.35 М/с «Охотники на троллей» [6+]
08.00 Т/с **«СЕНЯ-ФЕДЯ»** [16+]
09.00 Худ. фильм **«ГОСПОДИН ДИРЕКТРИСА»** [12+]
10.50 Уральские пельмени. [16+]
11.00 Т/с **«ВОРОНИНЫ»** [16+]
14.05 Т/с **«КУХНЯ»** [12+]
19.00 Т/с **«СЕНЯ-ФЕДЯ»** [16+]
20.00 Худ. фильм **«ГАРРИ ПОТТЕР И КУБОК ОГНЯ»** [16+]
23.05 Худ. фильм **«БЭТМЕН. НАЧАЛО»** [16+]
01.50 Т/с **«БЕЛОВОДЬЕ. ТАЙНА ЗАТЕРЯННОЙ СТРАНЫ»** [12+]
02.40 Худ. фильм **«ФАЛЬШИВАЯ СВАДЬБА»** [16+]
04.00 Шоу выходного дня. [16+]
04.45 «6 кадров». [16+]
05.20 Мультфильм «Про бегемота, который боялся прививок» [0+]
05.40 Мультфильм «Попались все» [0+]
05.50 Ералаш. [0+]

Рен ТВ

05.00 «Военная тайна» с Игорем Прокопенко. [16+]
06.00, 09.00 «Документальный проект». [16+]
07.00 «С бодрым утром!» [16+]
08.30, 12.30, 16.30, 19.30, 23.00 «Новости». [16+]
11.00 «Как устроен мир с Тимофеем Баженовым». [16+]
12.00 «Информационная программа 112». [16+]
13.00 «Загадки человечества с Олегом Шишкиным». [16+]
14.00 «Невероятно интересные истории». [16+]
15.00 «Неизвестная история». [16+]
16.00 «Информационная программа 112». [16+]
17.00 «Тайны Чапман». [16+]
18.00, 02.35 «Самые шокирующие гипотезы». [16+]
19.00 «Информационная программа 112». [16+]
20.00 Худ. фильм **«ВОСХОЖДЕНИЕ ЮПИТЕР»** [16+]
22.30 «Смотреть всем!» [16+]
23.30 «Загадки человечества с Олегом Шишкиным». [16+]
00.30 Худ. фильм **«МОЛЧАНИЕ ЯГНЯТ»** [18+]
03.25 «Тайны Чапман». [16+]

Звезда

06.00 «Сегодня утром». [12+]
08.00, 13.00, 18.00, 21.15 Новости дня
08.20 «Специальный репортаж». [12+]
08.40 Док. фильм «Ми-24» [12+]
09.35 Т/с **«ПИЛОТ МЕЖДУНАРОДНЫХ АВИАЛИНИЙ»** [16+]
10.00, 14.00 Военные новости
10.05, 13.15, 13.50, 14.05 Т/с **«ПИЛОТ МЕЖДУНАРОДНЫХ АВИАЛИНИЙ»** [16+]
18.30 «Специальный репортаж». [12+]
18.50 Док. сериал «Битва оружейников» [12+]
19.40 «Легенды кино». [6+]
20.25 «Код доступа». [12+]
21.25 «Открытый эфир». [12+]
23.05 «Между тем» [12+]
23.40 Худ. фильм **«ИНСПЕКТОР УГОЛОВНОГО РОЗЫСКА»** [0+]
01.25 Худ. фильм **«БУДНИ УГОЛОВНОГО РОЗЫСКА»** [12+]
02.50 Худ. фильм **«ЗИМНИЙ ВЕЧЕР В ГАГРАХ»** [12+]
04.15 Худ. фильм **«КРИМИНАЛЬНЫЙ ОТДЕЛ»** [12+]
05.30 Док. сериал «Хроника Победы» [12+]

Ответы на головоломки

от 1 сентября

Ключворд

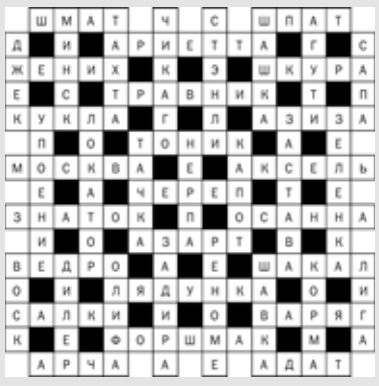

Фантом

ПО ГОРИЗОНТАЛИ: 1. Жанр. 6. Зона. 9. Авоська. 11. Фьорд. 12. Радар. 13. Овчарня. 14. Сплин. 17. Догма. 20. Марка. 23. Яблоко. 24. Рутина. 25. Турне. 26. Визави. 27. Апогей. 28. Вокал. 31. Чекан. 34. Шаман. 37. Отметка. 38. Сокол. 39. Ситар. 40. Интерес. 41. Шнек. 42. Итог.

ПО ВЕРТИКАЛИ: 2. Атолл. 3. Радон. 4. Корчма. 5. Вьюрок. 6. Заряд. 7. Недуг. 8. Эфес. 10. Юрта. 15. Побоище. 16. Изобара. 18. Острога. 19. Манжета. 20. Мотив. 21. Рюрик. 22. Ареал. 29. Осмотр. 30. Алтарь. 31. Часы. 32. Кокон. 33. Нолик. 34. Шасси. 35. Метро. 36. Норд.

Лабиринт

1. Католик. 2. Чиж. 3. Катод. 4. Имидж. 5. Каротин. 6. Раж. 7. Карат. 8. Гараж. 9. Касатка. 10. Рай. 11. Канат. 12. Сарай. 13. Канадка. 14. Рой. 15. Нападающий. 16. Тамада. 17. Ящик. 18. Таможенник.

Филворд

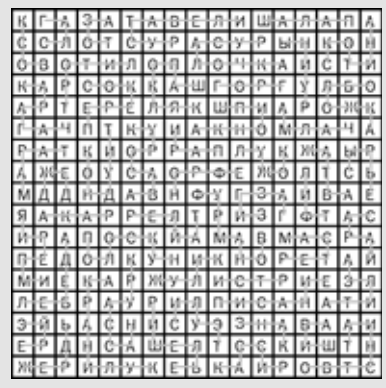

Большой сканворд (стр. 15)

ПО ГОРИЗОНТАЛИ: Венец. Какаду. Удача. Язычок. Ван. Пипа. Нос. Артмане. Дамаск. Осип. Брейк. Присмотр. Катион. Икра. Отель. Икта. Лес. Благо. Имитатор. Ляп. Акридин. Буква. Аргус. Фаталист. Сон. Оторопь. Игрек. Ряба. Каньон. Нюх. Арго. Идиома. Тайм. Пассат. Сверло. Таро. Коло. Птаха. Штука. Тритон. Мать. Казино. Дама. Фрау. Лоджия. Ромб. Лис. Боа. Сговор. Кочевник. Виза. Сыктывкар. Тар. Аманат.

ПО ВЕРТИКАЛИ: Сонм. Павлин. Визир. Ракия. Панихида. Мойка. Опаска. Багор. Иса. Цукини. Тыл. Утесов. Пеппи. Сок. Мешок. Ваза. Розга. Март. Аджика. Джин. Окно. Луаз. Сор. Шавка. Проток. Иол. Мумие. Илья. Обет. Нонна. Оксид. Байт. Молдова. Осетр. Миф. Армада. Жанр. Киоск. Рафинад. Тэфи. Копоть. Ряска. Абака. Титул. Носки. Дурова. Окись. Сотка. Овин. Рвс. Орало. Мимоза. Поместье. Атон. Тонна. Брат.

Большой сканворд (стр. 17)

ПО ГОРИЗОНТАЛИ: Онучи. Малина. Лиана. Вериги. Боб. Рада. Ушу. Ламбада. Корсет. Иван. Гофре. Триллион. Орлеан. Авто. Эстет. Корн. Хна. Химия. Судорога. Одр. Тканина. Опала. Опока. Турмалин. Тис. Салават. Истра. Роом. Ананас. Лен. Кекс. Анфиса. Ирод. Бернес. Адидас. Туше. Така. Катет. Тарту. Слалом. Факт. Острие. Амон. Фтор. Кураре. Абак. Лоб. Кап. Порука. Мемориал. Азор. Каботаж. Рис. Октава.

ПО ВЕРТИКАЛИ: Толь. Клубника. Онега. Осоед. Росинант. Бирон. Гравер. Хвост. Фат. Илиада. Луи. Карбид. Данте. Ала. Ситро. Лама. Рахит. Лада. Солома. Клин. Яков. Арат. Беж. Пабло. Артист. Рак. Ролан. Нато. Укор. Ребус. Иваси. Окот. Феррари. Шепот. Унт. Медуза. Апис. Мазут. Нокдаун. Кофр. Асбест. Тепло. Ромэн. Скопа. Аорта. Арарат. Галун. Налим. Буза. Али. Алеко. Очаков. Свежесть. Анис. Саман. Кара.

Домашний

06.30 «6 кадров». [16+] Комедийное шоу
06.55 «По делам несовершеннолетних». [16+]
09.00 «Давай разведёмся!» [16+] Судебное шоу
10.10 «Тест на отцовство». [16+] Судебное шоу
12.20 Док. сериал «Реальная мистика» [16+]
13.25 Док. сериал «Понять. Простить» [16+]
14.30 Док. сериал «Порча» [16+]
15.00 Т/с **«НА ТВОЕЙ СТОРОНЕ»** [16+]
19.00 Т/с **«НА ТВОЕЙ СТОРОНЕ»** [16+]
23.00 Т/с **«ЖЕНСКИЙ ДОКТОР-2»** [16+]
01.45 Док. сериал «Порча» [16+]
02.15 Док. сериал «Понять. Простить» [16+]
03.05 Док. сериал «Реальная мистика» [16+]
03.55 «Тест на отцовство». [16+] Судебное шоу
05.35 «По делам несовершеннолетних». [16+]
06.25 «6 кадров». [16+] Комедийное шоу

ТВ3

06.00 Мультфильмы [0+]
09.30 Док. сериал «Слепая» [16+]
10.05 Док. сериал «Слепая» [16+]
10.40 Док. сериал «Слепая» [16+]
11.15 Вернувшиеся. [16+]
12.25 Гадалка. [16+]
13.00 Гадалка. [16+]
13.30 Гадалка. [16+]
14.00 Знаки судьбы. [16+]
14.30 Знаки судьбы. [16+]
15.00 Вернувшиеся. [16+]
16.00 Гадалка. [16+]
16.35 Гадалка. [16+]
17.10 Знаки судьбы. [16+]
17.45 Док. сериал «Слепая» [16+]
18.20 Док. сериал «Слепая» [16+]
18.55 Док. сериал «Слепая» [16+]
19.30 Т/с **«АГЕНТСТВО О.К.О»** [16+]
20.30 Т/с **«КОСТИ»** [12+]
21.15 Т/с **«КОСТИ»** [12+]
22.10 Т/с **«КОСТИ»** [12+]
23.00 Худ. фильм **«ХЭЛЛФЕСТ»** [18+]
01.00 Док. сериал «Нечисть» [12+]
01.45 Док. сериал «Нечисть» [12+]
02.30 Док. сериал «Нечисть» [12+]
03.15 Док. сериал «Нечисть» [12+]
04.00, 04.30, 05.00 Охотники за привидениями. [16+]
05.30 Охотники за привидениями. [16+]

Внимание! За содержание телепрограммы редакция газеты ответственности не несет. В программе возможны изменения по усмотрению телеканалов.

ОТР

01.00 «ОТРажение» [12+]
03.15 «Врачи» [12+]
03.45 «Среда обитания» [12+]
04.05 «Домашние животные с Григорием Манёвым» [12+]
04.35 «Легенды Крыма». Детективы прошлого [12+]
05.05 «Дом «Э» [12+]
05.30 «Служу Отчизне» [12+]
06.00 Т/с **«ЖУРОВ-2»** [16+]
07.00 Т/с **«ЖУРОВ-2»** [16+]
08.00 «Автоистории» [12+]
08.15 «Календарь» [12+]
09.00 «Врачи» [12+]
09.25 «Среда обитания» [12+]
09.50, 10.10, 22.05 Т/с **«ДЕВЯТЫЙ ОТДЕЛ»** [16+]
10.00, 12.00, 13.00, 15.00, 17.00, 18.00, 19.00 Новости
11.40 «Автоистории» [12+]
12.10, 13.20 «ОТРажение»
15.15 «Календарь» [12+]
16.05 «Врачи» [12+]
16.35 «Среда обитания» [12+]
17.05 Т/с **«ЖУРОВ-2»** [16+]
18.05 Т/с **«ЖУРОВ-2»** [16+]
19.25 «ОТРажение»
22.00 Новости
23.40 Док. фильм «Карл Булла – первый» [12+]
00.30 «Фигура речи» [12+]

Мир

05.00 Худ. фильм **«ТАИНСТВЕННЫЙ ОСТРОВ»** [12+]
05.20 Т/с **«ИГРА. РЕВАНШ»** [16+]
07.40, 10.10 Т/с **«ЗНАХАРЬ-2»** [16+]
10.00, 13.00 Новости
13.15 «Дела судебные. Деньги верните!» [16+]
14.10 «Дела судебные. Битва за будущее» [16+]
15.05 «Дела судебные. Новые истории» [16+]
16.00 Новости
16.15 «Дела судебные. Новые истории» [16+]
17.15 «Дела судебные. Битва за будущее» [16+]
18.15 Т/с **«ЗНАХАРЬ-2»** [16+]
19.00 Новости
19.25 Т/с **«ЗНАХАРЬ-2»** [16+]
22.40 «Игра в кино» [12+]
23.25 «Всемирные игры разума» [12+]
00.00 Новости
00.15 «Всемирные игры разума» [12+]
00.50 Т/с **«МУХТАР. НОВЫЙ СЛЕД»** [6+]
03.05 «Игра в кино» [12+]
03.40 «Наше кино. История большой любви». Гостья из будущего [12+]
04.10 Т/с **«ИГРА. РЕВАНШ»** [16+]

Ретро

06.00, 07.05, 21.40, 22.55 Худ. фильм **«АНИСКИН И ФАНТОМАС»** [12+]
08.20 Док. фильм «Сыны России: шестое чувство Александра Лодыгина» [12+]
08.50 Мультфильмы [12+]
09.55, 00.15 Худ. фильм **«ФЛОТ»** [12+]
11.00 Худ. фильм **«ДЮМА НА КАВКАЗЕ»** [12+]
12.25 Док. фильм «Великолепный Баженов» [12+]
12.55 Мультфильмы [6+]
14.00 Худ. фильм **«НАТАЛИЯ БЕЛОХВОСТИКОВА. ПРИЧУДЫ СУДЬБЫ»** [12+]
14.55 Худ. фильм **«ДИКАЯ СОБАКА ДИНГО»** [12+]
16.45 Худ. фильм **«СЕРДЕЧНЫХ ДЕЛ МАСТЕР»** [12+]
17.35, 01.45 Док. фильм «Русская классика» [12+]
18.00, 02.50 Худ. фильм **«ЛЕТО С МОНИКОЙ»** [16+]
19.50, 04.25 Худ. фильм **«ЖЕНИТЬБА»** [12+]
01.15 Док. фильм «Борис Пастернак. Выбор пути» [12+]
02.00 М/ф «Тайна третьей планеты» [6+]

Discovery

06.00, 06.25 Большой мир игр [12+]
06.45, 07.10 Битвы за контейнеры [16+]
07.35, 20.18 Махинаторы [12+]
08.25, 08.50, 15.12, 15.38, 19.27, 19.53, 03.19 Как это устроено? [12+]
09.15 Охотники за старьем [12+]
10.06 Братья Дизель [12+]
10.57 Искривление времени [16+]
11.48 Взрывное шоу [16+]
12.39 Мега-пит-стопы [12+]
13.30 Мегаперевозки [12+]
14.21 Махинаторы: машина мечты [12+]
16.03 Дальнобойщики [12+]
16.54 Верю-не-верю [12+]
17.45 Братья Дизель [16+]
18.36, 03.42 Ржавая империя [12+]
21.09 Охота за драгоценными камнями [12+]
22.00 Золотой путь Паркера Шнабеля [16+]
22.51, 04.28, 05.14 Голые и напуганные [16+]
23.42 Музейные загадки [16+]
00.33 Автобан А2 [12+]
01.24, 01.47 Иллюзионист [12+]
02.10 Братья Дизель [12+]
02.56 Как это устроено: автомобили мечты [12+]

Карусель

05.00 Ранние пташки [0+]
06.55, 07.30 «Чик-зарядка» [0+]
07.00 «С добрым утром, малыши!» [0+]
07.35 М/с «Маша и Медведь» [0+]
08.10 М/с «Йоко» [0+]
08.55 М/с «Робокар Поли и его друзья» [0+]
09.20 «Игра с умом» [0+]
09.35 М/ф «Самый маленький гном» [0+]
10.20 М/ф «Козлёнок, который считал до десяти» [0+]
10.30 М/с «Кошечки-собачки» [0+]
10.35 «Смешарики. Пинкод» [6+]
11.05 М/с «Роботы-поезда» [0+]
11.35 М/с «Суперкрылья. Миссия выполнима» [0+]
12.15 М/с «Металионы» [6+]
12.40 М/с «Дикие скричеры!» [6+]
13.05 М/с «Пауэр Плэйерс» [0+]
13.25 М/с «Аркадий Паровозов спешит на помощь!» [0+]
13.30 М/с «Простоквашино» [0+]
14.00 «Навигатор. Новости» [0+]
14.10 М/с «Вперёд, Астробой!» [0+]
14.50 «Говорим без ошибок» [0+]
15.00 М/с «Три кота» [0+]
15.40 «Всё, что вы хотели знать, но боялись спросить» [6+]
16.10 М/с «Мир Винкс» [6+]
16.35 М/с «Фиксики» [0+]
17.30 М/с «Оранжевая корова» [0+]
18.10 М/с «Щенячий патруль» [0+]
19.00 М/с «Ми-ми-мишки» [0+]
19.25 М/с «Царевны» [0+]
20.20 М/с «Зебра в клеточку» [0+]
20.30 «Спокойной ночи, малыши!» [0+]
20.45 М/с «Бурёнка Даша» [0+]
20.50 М/с «Смешарики» [0+]
21.55 М/с «Сабвей Серферс» [0+]
22.00 М/с «Трансформеры. Кибервселенная. Приключения Бамблби» [6+]
22.20 М/с «Соник Бум» [6+]
22.55 М/с «Инфинити Надо» [6+]
23.20 М/с «Губка Боб квадратные штаны» [6+]
23.45 «Ералаш» [0+]
00.25 М/с «Элвин и бурундуки» [6+]
01.10 «Фа-Соль в цирке» [0+]
01.25 «История изобретений» [0+]
02.30 «Бериляка учится читать» [0+]
02.45 М/с «Паровозик Тишка» [0+]

Усадьба

06.00, 02.20 Дом, милый дом! [12+]
06.15, 02.35 Вершки-корешки [12+]
06.35, 02.55 Мастер-садовод [12+]
07.05, 03.25 Я – фермер [12+]
07.30, 03.55 Стройплощадка [12+]
08.05, 04.25 Профпригодность [12+]
08.35, 04.50 Правила огородника [12+]
08.50, 05.05 Фитоаптека [12+]
09.20, 05.35 Городские дачники [12+]
09.50 Моя крепость [12+]
10.20 ...и компот! [12+]
10.35 Готовимся к зиме [12+]
10.50 Сад своими руками [12+]
11.25 Обнови свой сад [12+]
11.55 Муж на час [12+]
12.25 Инструменты [12+]
12.40 Сам себе дизайнер [12+]
12.55 Урожай на столе [12+]
13.25 Жизнь в деревне [12+]
14.00 Домоводство [12+]
14.15 Лучки&Пучки [12+]
14.30 Кухня народов СССР [12+]
14.45 Приглашайте в гости [12+]
15.05 Агротуризм [12+]
15.35 Домашние заготовки [12+]
15.50 Беспокойное хозяйство [12+]
16.20 Полное лукошко [12+]
16.40 Я садовником родился [12+]
16.55 Ландшафтные эксперименты [12+]
17.25 Дачные хитрости [12+]
17.45 Готовим на Майорке [12+]
18.00 Огород круглый год [12+]
18.30 Битва огородов [12+]
19.05 Идеальный сад [12+]
19.35 Секреты стиля [12+]
20.05 Кисельные берега [12+]
20.25 Дело в отделке [12+]
20.55 Какая дичь! [12+]
21.10 Сад в радость [12+]
21.35 Народные умельцы [12+]
22.10 Ваш агроном [12+]
22.30 Дачная энциклопедия [12+]
23.00 Частный сектор [12+]
23.30 Огород от-кутюр [12+]
00.00 50 оттенков желе [12+]
00.15 Ремонт для начинающих [16+]
00.45 Искусство в интерьере [12+]
01.05 Дачные радости [12+]
01.35 Новые Робинзоны [12+]
02.05 Готовим на природе [12+]

Спас

05.00 «День патриарха» [0+]
05.10 «Завет» [6+]
06.00 Мультфильмы на Спасе [0+]
07.00 «Утро на Спасе» [0+]
09.00 «Утро на Спасе» [0+]
11.00 «Идущие к... Послесловие» [16+]
11.35 Худ. фильм **«СЫН»** [0+]
13.00 Прямая линия. Ответ священника [0+]
14.00 «Монастырская кухня» [0+]
14.30 «Монастырская кухня» [0+]
15.00 Док. фильм «Русские без России. Проявленное время» [12+]
16.10, 01.00 «Моисей». Цикл «Пророки» [12+]
16.45 Худ. фильм **«ВОЙНА (НА ЗАПАДНОМ НАПРАВЛЕНИИ)»** [12+]
17.30, 19.30, 01.30 «Новый день»
17.45 Худ. фильм **«ВОЙНА (НА ЗАПАДНОМ НАПРАВЛЕНИИ)»** [12+]
18.35 «Завет» [6+]
20.10 «Re:акция» [12+]
20.45 Худ. фильм **«ДВА ГОЛОСА»** [12+]
22.10 «Белые ночи на Спасе» [12+]
22.50 Док. фильм «Русские без России. Проявленное время» [12+]
23.50 «День патриарха» [0+]
00.05 Прямая линия. Ответ священника [0+]
02.05 «Люди будущего» [16+]
02.35 «Идущие к... Послесловие» [16+]
03.05 «Re:акция» [12+]
03.30 «Святыни России» [6+]
04.25 Мультфильмы на Спасе [0+]
04.45 Тайны сказок [0+]

National Geographic

06.00, 11.20, 11.45, 15.45, 16.10, 20.05, 20.30 Фабрика еды [16+]
06.15, 06.40, 05.20, 05.45 Научные глупости [16+]
07.05, 13.10, 17.35 В дикой природе с Беаром Гриллсом [16+]
07.55 Золото Юкона [16+]
08.45 Мега-слом [16+]
09.35, 10.05 Сделать за один день [16+]
10.30 Свидетели катастроф [16+]
12.10 Деревянная кожа [16+]
14.00 Авто-SOS [16+]
14.50 Расследования авиакатастроф [16+]
16.35 Деревянная кожа [16+]
18.25 Авто-SOS [16+]
19.15 Расследования авиакатастроф [16+]
21.00 Злоключения за границей [16+]
21.50 Поймать контрабандиста: аэропорт Кеннеди [16+]
22.40 Поймать контрабандиста: аэропорт Кеннеди [16+]
23.35 Поймать контрабандиста: аэропорт Кеннеди [16+]
00.25 Вторая мировая война: подводный ад [16+]
01.10 Вторая мировая война: подводный ад [16+]
01.55 Расследования авиакатастроф [16+]
02.40 Злоключения за границей [16+]
03.30 Осушить океан: злодеи преступного мира [16+]
04.15 Настоящий гений со Стивеном Хокингом [16+]
05.00 Игры разума [16+]

Матч! Страна

06.00, 21.55 Пляжный волейбол. Париматч Кубок России. Женщины. Матч за 3-е место [0+]
07.00, 22.55 Пляжный волейбол. Париматч Кубок России. Мужчины. Матч за 3-е место [0+]
08.00, 10.35, 12.50, 15.55 Новости
08.05 Худ. фильм **«ГОЛУБОЙ ЛЁД»** [0+]
09.20 «Игры королей». Специальный обзор [12+]
09.35, 18.55 «Нефутбольные истории» [12+]
10.05 «Ген победы» [12+]
10.40, 01.30 Хоккей. Всероссийские соревнования «Золотая шайба». Суперфинал [0+]
12.10, 03.00 «Мы знаем, что они делали этим летом» [12+]
12.25 «Жестокий спорт» [12+]
12.55 Гандбол. Чемпионат России. Женщины. «Ростов-Дон» – «Динамо-Синара» (Волгоград) [0+]
14.25, 19.25, 00.10 «Вид сверху» [12+]
14.55 Автоспорт. Российская серия кольцевых гонок [0+]
16.00, 00.40 «Страна. Live» [12+]
16.20 Парусный спорт. Обзор [0+]
16.55, 19.55 Баскетбол. «Кубок имени Александра Гомельского». 1/2 финала
23.50 «Мой первый тренер. Владислав Трушкин» [12+]
01.00 «Большой хоккей» [12+]
03.20 Профессиональный бокс. Эдуард Скавинский против Дмитрия Атрохова. Ержан Залилов против Евгения Ляшкова [16+]

Disney

05.00 М/с «Тимон и Пумба» [6+]
05.25 М/с «Русалочка» [6+]
05.50 М/с «Аладдин» [0+]
06.10 М/с «Легенда о Тарзане» [6+]
06.35 М/с «Лило и Стич» [0+]
07.00 М/с «Приключения Кота в сапогах» [6+]
07.30, 14.10, 17.35 М/с «Леди Баг и суперкот» [6+]
07.55 М/с «Рапунцель: история продолжается» [6+]
08.25 «Алиса знает, что делать!» [6+]
09.00 «Доброе утро с Микки» [0+]
11.00 М/ф «Ёжик Бобби: колючие приключения» [6+]
13.05, 21.30 М/с «Гравити Фолз» [12+]
15.10, 18.35 М/с «Клеопатра в космосе» [6+]
15.35 М/с «Утиные истории» [6+]
16.40 М/с «Семейка Крудс. Начало» [12+]
19.05 М/с «Дом совы» [12+]
19.30 М/ф «В поисках Немо» [0+]
В районе Большого барьерного рифа в уединении живет рыба-клоун по имени Марлин. Он растит своего единственного сыночка Немо. Когда Немо по иронии судьбы оказывается вдалеке от дома, да и еще сталкивается с угрозой стать обедом рыбы-танка, Марлин отправляется на поиски сына...
23.00 М/с «Мстители: миссия чёрной пантеры» [12+]
00.00 Т/с **«МЕК-Х4»** [6+]
01.50 Т/с **«ПОДОПЫТНЫЕ»** [6+]
03.20 М/с «Семейка Грин в городе» [12+]
04.15 Музыка на Канале Disney [6+]

TV1000

07.25 Худ. фильм **«ЕЩЁ ОДНА ИЗ РОДА БОЛЕЙН»** [16+]
09.45 Худ. фильм **«РОБИН ГУД: ПРИНЦ ВОРОВ»** [12+]
12.15 Худ. фильм **«МАСКА ЗОРРО»** [12+]
14.45 Худ. фильм **«ЛЕГЕНДА ЗОРРО»** [16+]
17.05 Худ. фильм **«С ЛЮБОВЬЮ, РОЗИ»** [16+]
19.00 Худ. фильм **«СУМЕРКИ»** [16+]
21.05 Худ. фильм **«СУМЕРКИ. САГА. НОВОЛУНИЕ»** [12+]
23.25 Худ. фильм **«СУМЕРКИ. САГА. ЗАТМЕНИЕ»** [16+]
01.30 Худ. фильм **«ОЧЕНЬ ПЛОХИЕ МАМОЧКИ-2»** [18+]
03.15 Худ. фильм **«ШУТКИ В СТОРОНУ-2: МИССИЯ В МАЙАМИ»** [16+]
05.00 **«РЕАЛЬНАЯ ЛЮБОВЬ»** [16+]

TV1000 Русское кино

06.05 Худ. фильм **«СТИЛЯГИ»** [16+]
08.25 Худ. фильм **«БАРМЕН»** [16+]
10.05, 23.55 Худ. фильм **«СУПЕР-БОБРОВЫ»** [12+]
11.50, 01.35 Худ. фильм **«СУПЕР-БОБРОВЫ. НАРОДНЫЕ МСТИТЕЛИ»** [12+]
13.25, 14.20, 19.00, 19.55 Т/с **«МЕТОД ФРЕЙДА»** [16+]
15.20 Худ. фильм **«ЧЁРНАЯ МОЛНИЯ»** [6+]
17.15 Худ. фильм **«ЯРДЫ»** [16+]
20.50 **«СУПЕРМЕНЕДЖЕР, ИЛИ МОТЫГА СУДЬБЫ»** [16+]
22.30 Худ. фильм **«ПОЦЕЛУЙ СКВОЗЬ СТЕНУ»** [16+]
03.00 Худ. фильм **«КАРП ОТМОРОЖЕННЫЙ»** [12+]
04.35 Худ. фильм **«КОЛЛЕКТОР»** [16+]
05.55 Худ. фильм **«О ЧЁМ МОЛЧАТ ДЕВУШКИ»** [12+]

Че

06.00, 04.30 Т/с **«ДАША ВАСИЛЬЕВА. ЛЮБИТЕЛЬНИЦА ЧАСТНОГО СЫСКА-3»** [12+]
08.00 Улётное видео. Лучшее [16+]
09.00, 02.40 Идеальный ужин [16+]
10.00, 11.30 Дорожные войны 2.0 [16+]
10.30 Дорожные войны. Лучшее [16+]
12.00 +100500 [16+]
13.30, 03.30 Улётное видео [16+]
14.30 Утилизатор [16+]
15.30 Утилизатор [12+]
16.30 Т/с **«СОЛДАТЫ-8»** [12+]
19.30 Решала [16+]
22.30 Опасные связи [16+]
23.00 Опасные связи [18+]
01.00 Т/с **«КАК ИЗБЕЖАТЬ НАКАЗАНИЯ ЗА УБИЙСТВО»** [18+]

Пятница

05.00 Орел и решка. Кругосветка [16+]
05.50 Орел и решка. Рай и ад-2 [16+]
06.35 Орел и решка. Тревел гид [16+]
07.00 Школа доктора Комаровского [12+]
07.30 Утро Пятницы [16+]
08.35 Т/с **«ЗАЧАРОВАННЫЕ»** [16+]
12.00 Кондитер-4 [16+]
19.00 Кондитер-4 [16+]
20.30 Кондитер-4. Финал [16+]
23.00 Теперь я босс-5 [16+]
00.00 Т/с **«ДОКТОР ХАУС»** [16+]
00.55 Пятница News [16+]
01.30 Селфи-детектив [16+]
03.10 Еда, я люблю тебя! [16+]
04.05 Орел и решка. Юбилейный [16+]

Евроспорт

00.30, 06.30, 12.00 Велоспорт. «Тур де Франс». 17-й этап [12+]
02.30 Велоспорт. «Тур Люксембурга». 2-й этап [12+]
03.30 Велоспорт. Чемпионат мира. Женщины [12+]
04.00, 05.15, 13.00 Велоспорт. «Тур де Франс» [12+]
08.30, 18.45 Велоспорт. «Тур Люксембурга» [12+]
09.35 Теннис. «Ролан Гаррос»-2019. Восьмой день [6+]
10.45 Теннис. «Ролан Гаррос»-2019. 1/4 финала [6+]
19.45 Автогонки. «24 часа Ле-Мана»-2019 [12+]
21.00 Автогонки. «24 часа Ле-Мана». Свободная практика [12+]

Дом Кино

04.20, 15.40 Т/с **«СВАТЫ»** [16+]
09.00, 19.30 Т/с **«ЛИКВИДАЦИЯ»** [16+]
10.30 Т/с **«ДЕТЕКТИВЫ»** [16+]
11.00 Худ. фильм **«КАНИКУЛЫ СТРОГОГО РЕЖИМА»** [12+]
13.00 Худ. фильм **«9 РОТА»** [16+]
21.00 Худ. фильм **«БАРЫШНЯ-КРЕСТЬЯНКА»** [12+]
23.05 Худ. фильм **«1612: ХРОНИКИ СМУТНОГО ВРЕМЕНИ»** [16+]
01.55 Худ. фильм **«ТАКСИСТКА. НОВЫЙ ГОД ПО ГРИНВИЧУ»** [12+]
03.45 Александр Калягин, Людмила Гурченко, Татьяна Догилева, Ирина Розанова в фильме **«ПРОХИНДИАДА-2»** [16+]

Ответы на сканворды от 1 сентября

ПО ГОРИЗОНТАЛИ: Экстремал. Дервиш. Доломан. Данте. Огарок. Дели. Оноре. Прах. Плов. Дудук. Тура. Серсо. Шурф. Галл. Морс. Ддт. Раек. Вено. Ябеда. Рута. Замер. Бугор. Надзор. Тьма. Аббат. Тина.

ПО ВЕРТИКАЛИ: Нудист. Урожай. Днепр. Киот. Рассвет. Леда. Ерь. Ехор. Ромул. Сдоба. Год. Моно. Тяга. Голыш. Боб. Лучано. Ущерб. Ровер. Донор. Франт. Кеды. Гердт. Джакузи. Тон. Шевчук. Луара.

ПО ГОРИЗОНТАЛИ: Авиазавод. Балхаш. Семинар. Сфера. Сорбит. Тута. Бруно. Крез. Ялик. Ропак. Стая. Прага. Матч. Рама. Зебу. Удэ. Акын. Шлюп. Фюрер. Виги. Алеко. Пчела. Леонов. Агни. Салки. Кола.

ПО ВЕРТИКАЛИ: Миссис. Трепло. Сетка. Веер. Ряпушка. Мате. Лог. Узда. Зенит. Гуппи. Лад. Ворс. Эфес. Облом. Юла. Джерри. Аврал. Букет. Бунин. Чарли. Торт. Рывок. Пианино. Гол. Шура. Крапива.

ПЯТНИЦА, 18 сентября

Внимание! За содержание телепрограммы редакция газеты ответственности не несет. В программе возможны изменения по усмотрению телеканалов.

1-й канал

05.00 Телеканал «Доброе утро»
09.00 Новости
09.25 Телеканал «Доброе утро»
09.50 Программа «Жить здорово!» [16+]
10.55 Программа «Модный приговор». [6+]
12.00 Новости
12.15 Программа «Время покажет». [16+]
15.00 Новости
15.15 Давай поженимся! [16+]
16.00 Программа «Время покажет». [16+]
17.00 Мужское / Женское. [16+]
18.00 Вечерние новости
18.40 Программа «Человек и закон»
19.40 Поле чудес. [16+]
21.00 Время
21.30 «Голос 60+». Новый сезон. [12+]
23.25 Вечерний Ургант. [16+]
00.20 Док. фильм «Ронни Вуд: Кто-то там наверху любит меня» [16+]
01.40 Я могу! [12+]
03.10 Программа «Модный приговор». [6+]
04.00 Давай поженимся! [16+]
04.35 Мужское / Женское. [16+]

Россия-1

05.00 Утро России
09.00 Вести. Местное время
09.30 Утро России
09.55 О самом главном. [12+]
11.00 Вести
11.30 «Судьба человека с Борисом Корчевниковым». [12+]
12.40 «60 минут». [12+] Ток-шоу с Ольгой Скабеевой и Евгением Поповым.
14.00 Вести
14.30 Вести. Местное время
14.55 Т/с **«ТАЙНЫ СЛЕДСТВИЯ»** [12+]
17.00 Вести
17.15 «Андрей Малахов. Прямой эфир». [16+]
18.40 «60 минут». [12+] Ток-шоу с Ольгой Скабеевой и Евгением Поповым.
20.00 Вести
21.05 Вести. Местное время
21.20 «Юморина-2020». [16+]
23.40 Елена Радевич, Павел Трубинер, Екатерина Олькина и Дмитрий Ячевский в фильме **«ВДОВЕЦ»** [12+]
03.10 Марина Коняшкина и Андрей Чернышов в фильме **«РОМАШКА, КАКТУС, МАРГАРИТКА»** [12+]

НТВ

05.05 Т/с **«МУХТАР. НОВЫЙ СЛЕД»** [16+]
06.00 Утро. Самое лучшее. [16+]
08.00 Сегодня
08.25 Т/с **«МОРСКИЕ ДЬЯВОЛЫ. СМЕРЧ»** [16+]
10.00 Сегодня
10.25 Т/с **«МОРСКИЕ ДЬЯВОЛЫ. СМЕРЧ»** [16+]
13.00 Сегодня
13.20 Обзор. Чрезвычайное происшествие
14.00 Место встречи
16.00 Сегодня
16.25 ДНК. [16+]
17.25 Жди меня. [12+]
18.30 Т/с **«ПЁС»** [16+]
19.00 Сегодня
19.40 Т/с **«ПЁС»** [16+]
23.30 «Своя правда» с Романом Бабаяном. [16+]
01.15 Квартирный вопрос. [0+]
02.15 Худ. фильм **«ВЗРЫВ ИЗ ПРОШЛОГО»** [16+] В ролях: Всеволод Цурило, Анастасия Микульчина, Сергей Горобченко, Геннадий Венгеров, Виктор Мелихов, Оксана Скакун, Леонид Ворон, Евгений Савчук

5-й канал

05.00, 09.00, 13.00 «Известия»
05.35, 06.20, 07.05, 08.00 Т/с **«БЕРЕГОВАЯ ОХРАНА»** [16+]
08.55 Билет в будущее. [0+]
09.25, 10.20, 11.15, 12.15 Т/с **«БЕРЕГОВАЯ ОХРАНА»** [16+]
13.25, 13.35 Т/с **«БЕРЕГОВАЯ ОХРАНА»** [16+]
14.30, 15.25 Т/с **«БЕРЕГОВАЯ ОХРАНА»** [16+]
16.20 Т/с **«БЕРЕГОВАЯ ОХРАНА»** [16+]
17.15 Т/с **«БАРС»** [16+]
18.05 Т/с **«БАРС»** [16+]
19.00 Т/с **«СЛЕД»** [16+]
19.50 Т/с **«СЛЕД»** [16+]
20.35 Т/с **«СЛЕД»** [16+]
21.25 Т/с **«СЛЕД»** [16+]
22.15 Т/с **«СЛЕД»** [16+]
23.00 Т/с **«СЛЕД»** [16+]
23.45 Светская хроника. [16+]
00.45 Т/с **«СЛЕД»** [16+]
01.30 Т/с **«ДЕТЕКТИВЫ»** [16+]
02.05 Т/с **«ДЕТЕКТИВЫ»** [16+]
02.30 Т/с **«ДЕТЕКТИВЫ»** [16+]
02.55 Т/с **«ДЕТЕКТИВЫ»** [16+]
03.20 Т/с **«ДЕТЕКТИВЫ»** [16+]
03.55 Т/с **«ДЕТЕКТИВЫ»** [16+]
04.25 Т/с **«ДЕТЕКТИВЫ»** [16+]
04.50 Т/с **«ДЕТЕКТИВЫ»** [16+]

Россия-К

06.30, 07.00, 07.30, 10.00, 15.00, 19.30, 23.30 Новости культуры
06.35 «Пешком...»
07.05 «Правила жизни»
07.35 Черные дыры. Белые пятна
08.20 Легенды мирового кино
08.50 Худ. фильм **«ПОСЛЕДНИЙ РЕЙС «АЛЬБАТРОСА»**
10.15 Шедевры старого кино
13.35 «Остров и сокровища»
14.20 Док. фильм «Дед. Столетие дубненского зубра. Михаил Мещеряков»
15.05 Письма из провинции
15.35 «Энигма»
16.15 Худ. фильм **«НЕИЗВЕСТНАЯ...»**
17.50, 01.35 Исторические концерты
18.45 «Царская ложа»
19.45 «Смехоностальгия»
20.15 Док. сериал «Искатели»
21.05 Худ. фильм **«ВСЕМ - СПАСИБО!..»**
22.40 «2 Верник 2»
23.50 Худ. фильм **«СЫНОК»**
02.30 М/ф «Большой подземный бал». «Крылья, ноги и хвосты»
03.00 Перерыв в вещании

Матч!

06.00, 08.55, 12.00, 13.30, 15.15, 16.50, 21.15 Новости
06.05, 13.35, 16.20, 20.55, 23.30 Все на Матч!
09.00 [12+]
09.15 Футбол. Кубок Английской лиги. Обзор. [0+]
09.45, 15.50 Футбол. Еврокубки
10.15 «500 лучших голов» [12+]
10.50 Профессиональный бокс [16+]
12.05 Смешанные единоборства [16+]
14.20 Футбол. «Локомотив» (Тбилиси, Грузия) - «Динамо» (Москва, Россия) [0+]
15.20 Все на футбол! Афиша. [12+]
16.55 Футбол. Россия - Нидерланды
18.55 Баскетбол. «Кубок имени Александра Гомельского». Финал
21.25 Футбол. «Бавария» - «Шальке»
00.25 «Точная ставка». [16+]
00.45 Автоспорт. [0+]
01.45 Профессиональный бокс [16+]
03.30 «Команда мечты». [12+]
04.00 Пляжный волейбол. Чемпионат Европы. Женщины. 1/4 финала [0+]
05.00 «Летопись Bellator» [16+]

ТНТ

07.00, 07.20, 07.40 ТНТ. Gold. [16+]
08.00 Студия Союз. [16+]
08.55 «Просыпаемся по-новому». [16+]
09.00 Дом-2. Lite. [16+]
10.15 Дом-2. Остров любви. [16+]
11.30 Бородина против Бузовой. [16+]
12.30, 13.00, 13.30, 14.00 Т/с **«САШАТАНЯ»** [16+]
14.30, 15.00, 15.30 Т/с **«ИНТЕРНЫ»** [16+]
16.00, 17.00, 18.00 Однажды в России. Спецдайджест. [16+]
19.00 Т/с **«ПОЛИЦЕЙСКИЙ С РУБЛЕВКИ»** [16+]
20.00 «Импровизация. Команды». [16+]
21.00 Комеди Клаб. [16+]
22.00, 04.05 Открытый микрофон. [16+]
23.00 Дом-2. Город любви. [16+]
00.00 Дом-2. После заката. [16+]
01.00 «Такое кино!» [16+]
01.30 «Дом-2. Спаси свою любовь». [16+]
02.25, 03.15 «Stand Up». [16+]
04.55 Открытый микрофон. Дайджест. [16+]
05.45, 06.10, 06.35 Т/с **«СЧАСТЛИВЫ ВМЕСТЕ»** [16+]

Барс

06.00, 06.30, 07.00, 07.30, 08.00, 08.30 «Губерния. Утро» [16+]
06.14, 06.44, 07.13, 07.44, 08.13, 08.44, 09.56, 10.56, 12.56, 17.56, 18.56, 19.56, 20.56, 21.56, 22.56, 01.56 «Городская хроника» [12+]
06.15, 06.45, 07.15, 07.45, 08.15, 08.45 «Утро плюс» [16+]
09.30, 10.30, 12.30, 18.30, 19.30, 20.30, 21.30, 22.30, 23.30, 01.30 «Губерния» [16+]
10.00, 12.00, 14.00, 01.00, 03.00 «IvanovoNews» [16+]
11.00, 00.00 «Город новостей» [16+]
11.30, 00.30 «Ивановский календарь» [16+]
13.00, 02.00 «Барс - 25 лет» [16+]
13.30, 02.30 «Ивановский обзор» [16+]
14.30 «Иваново. Ностальгия» [16+]
15.00, 04.00 «Хроника области» [16+]
15.30, 17.00, 19.15, 21.15, 04.30 «Мировая прогулка» [12+]
15.45, 17.15, 18.15, 20.15, 22.15, 04.45 «Доктор знает» [16+]
16.00 «Ивановские вести» [16+]
16.30 «Губерния. Прошлое» [16+]
17.30 «Pro город. Новости» [16+]
18.00, 20.00, 21.00, 22.00, 23.00 «По горячим следам» [16+]
19.00, 23.15 «Актуально» [16+]

ТВ-Центр

06.00 «Настроение»
08.10 Худ. фильм **«ПЛЕМЯШКА»** [12+]
11.30 События
11.50 Худ. фильм **«ПЛЕМЯШКА»** [12+]
12.20 Худ. фильм **«БАБОЧКИ И ПТИЦЫ»** [12+]
14.30 События
14.50 Город новостей
15.05 Худ. фильм **«БАБОЧКИ И ПТИЦЫ»** [12+]
16.55 Док. фильм «Актёрские судьбы. Тайные аристократы» [12+]
17.50 События
18.10 Худ. фильм **«КРАСАВИЦА И ВОРЫ»** [12+]
20.00 Худ. фильм **«ОХОТНИЦА»** [12+]
22.00 «В центре событий» с Анной Прохоровой
23.10 Т/с **«КАМЕНСКАЯ»** [16+]
01.15 Худ. фильм **«ПЯТЬ МИНУТ СТРАХА»** [12+]
02.40 Петровка, 38. [16+]
02.55 «В центре событий» с Анной Прохоровой. [16+]
03.55 Худ. фильм **«ВСЁ О ЕГО БЫВШЕЙ»** [12+]

СТС

06.00 Ералаш. [0+] Детский юмористический киножурнал
06.25 М/с «Драконы. Гонки по краю» [6+]
06.50 М/с «Приключения Вуди и его друзей» [0+]
07.35 М/с «Охотники на троллей» [6+]
08.00 Т/с **«СЕНЯ-ФЕДЯ»** [16+]
09.00 Худ. фильм **«ФАЛЬШИВАЯ СВАДЬБА»** [16+]
10.45 Уральские пельмени. [16+]
11.40 Шоу «Уральских пельменей». [16+]
21.00 Худ. фильм **«УЧЕНИК ЧАРОДЕЯ»** [12+]
23.10 Худ. фильм **«ОХОТНИКИ НА ВЕДЬМ»** [18+]
00.55 Худ. фильм **«НИЧЕГО ХОРОШЕГО В ОТЕЛЕ «ЭЛЬ РОЯЛЬ»** [18+]
03.20 Худ. фильм **«НОЧНОЙ СМЕРЧ»** [16+]
04.45 «6 кадров». [16+]
05.20 Мультфильм «Сказка сказывается» [0+]
05.40 Мультфильм «Алим и его ослик» [0+]
05.50 Ералаш. [0+] Детский юмористический киножурнал

Рен ТВ

05.00 «Военная тайна» с Игорем Прокопенко. [16+]
06.00, 09.00 «Документальный проект». [16+]
07.00 «С бодрым утром!» [16+]
08.30, 12.30, 16.30, 19.30 «Новости». [16+]
11.00 «Как устроен мир с Тимофеем Баженовым». [16+]
12.00 «Информационная программа 112». [16+]
13.00 «Загадки человечества с Олегом Шишкиным». [16+]
14.00 «Невероятно интересные истории». [16+]
15.00 Засекреченные списки. [16+]
16.00 «Информационная программа 112». [16+]
17.00 «Тайны Чапман». [16+]
18.00 «Самые шокирующие гипотезы». [16+]
19.00 «Информационная программа 112». [16+]
20.00 Документальный спецпроект. [16+]
21.00 Худ. фильм **«ХЕЛЛБОЙ»** [16+]
23.25 Худ. фильм **«АПОКАЛИПСИС»** [16+]
01.55 Худ. фильм **«БУРЯ СТОЛЕТИЯ»** [16+]

Звезда

06.10 «Специальный репортаж». [12+]
06.35 Док. фильм «Легенды разведки» [16+]
07.35 Худ. фильм **«БЕЗ ОСОБОГО РИСКА»** [0+]
08.00, 13.00, 18.00, 21.15 Новости дня
08.20 Худ. фильм **«БЕЗ ОСОБОГО РИСКА»** [0+]
09.35 Т/с **«ОДЕССА-МАМА»** [16+]
10.00 Военные новости
10.05 Т/с **«ОДЕССА-МАМА»** [16+]
13.15 Т/с **«ОДЕССА-МАМА»** [16+]
14.00 Военные новости
14.05 Т/с **«ОДЕССА-МАМА»** [16+]
18.40 Т/с **«ОДЕССА-МАМА»** [16+]
21.25 Т/с **«ОДЕССА-МАМА»** [16+]
22.40 Док. сериал «Сделано в СССР» [6+]
23.10 Программа «Десять фотографий». [6+]
00.00 Худ. фильм **«СВЕРСТНИЦЫ»** [12+]
01.35 Худ. фильм **«ПРОВЕРЕНО - МИН НЕТ»** [12+]
03.00 Худ. фильм **«КРИМИНАЛЬНЫЙ ОТДЕЛ»** [12+]
04.10 Худ. фильм **«ВЕРТИКАЛЬ»** [0+]

В продуктовый магазин требуются
УБОРЩИЦЫ/КИ
З/п при собеседовании, возможна подработка.
График работы 2/2.
РЕКЛАМА
Тел.: 8-800-700-69-36, 8-963-111-43-17

«КРАСАВИЦА И ВОРЫ» [12+]

TV анонсы

ТВ-Центр
18.10

Следователь прокуратуры Валерия отметила тридцатипятилетие и готовится получить очередное звание. Однако вместо повышения ее временно отстраняют от работы, поскольку пропало пустяковое дело, которое она вела. Валерия подавлена, и ее лучшая подруга Ася решает отправить ее в косметический салон. Там следователь узнает о таинственном обольстителе, похищающем не только драгоценности доверчивых дам, но и важные документы их мужчин. Она решает изловить преступника и с победой вернуться на службу...

«УЧЕНИК ЧАРОДЕЯ» [12+]

TV анонсы

Фэнтези
СТС, 21.00

Дейв (Джей Барушель) – студент колледжа, который пытается сдать экзамены по физике и назначить свидание девушке своей мечты Бекки (Тереза Палмер). Внезапно в его жизнь врывается эксцентричный Бальтазар Блейк (Николас Кейдж). Выясняется, что Бальтазар – современный волшебник, который долгое время искал человека равного или превосходящего по силе его самого. Когда давний враг Бальтазара, Максим Хорват (Альфред Молина) грозит не только уничтожить Блейка, но и разрушить весь Нью-Йорк, Бальтазар берется обучать Дейва науке и искусству волшебства. Теперь Дейву понадобится все его мужество, чтобы пережить обучение, спасти город и освободить девушку, поскольку теперь он – Ученик Чародея.

Домашний

06.30 «По делам несовершеннолетних». [16+]
08.30 «Давай разведёмся!» [16+]
09.40 «Тест на отцовство». [16+]
11.45 «Реальная мистика» [16+]
12.50 «Понять. Простить» [16+]
13.55 Док. сериал «Порча» [16+]
14.25 Худ. фильм **«МАМА ЛЮБА»** [16+]
19.00 Худ. фильм **«ТАИСИЯ»** [16+] Таисия живёт в посёлке, затерянном среди лесов. Она сирота, единственный близкий человек - пожилая соседка Василиса. У девушки есть поклонник, хулиган и браконьер Вадим. Она не испытывает к нему ни малейшей симпатии, но защитить Таю некому. Всё меняется, когда в посёлок приезжает племянник Василисы Сергей...
23.50 «Про здоровье». [16+]
00.05 Худ. фильм **«Я - АНГИНА!»** [16+]
03.25 Док. сериал «Порча» [16+]
03.50 «Понять. Простить» [16+]
04.40 «По делам несовершеннолетних». [16+]
06.20 «6 кадров». [16+]

ТВ3

06.00 Мультфильмы [0+]
09.30 Док. сериал «Слепая» [16+]
10.05 Док. сериал «Слепая» [16+]
10.40 Док. сериал «Слепая» [16+]
11.15 Док. сериал «Слепая» [16+]
11.50 Док. сериал «Слепая» [16+]
12.20 Док. сериал «Слепая» [16+]
12.50 Док. сериал «Слепая» [16+]
13.25 Док. сериал «Слепая» [16+]
14.00 Док. сериал «Слепая» [16+]
14.30 Док. сериал «Слепая» [16+]
15.05 Док. сериал «Слепая» [16+]
15.40 Док. сериал «Слепая» [16+]
16.10 Док. сериал «Слепая» [16+]
16.45 Док. сериал «Слепая» [16+]
17.15 Док. сериал «Слепая» [16+]
17.50 Док. сериал «Слепая» [16+]
18.25 Док. сериал «Слепая» [16+]
19.00 Миллион на мечту. [16+]
20.00 Худ. фильм **«ДРОЖЬ ЗЕМЛИ»** [16+]
22.00 Худ. фильм **«ДРОЖЬ ЗЕМЛИ: ПОВТОРНЫЙ УДАР»** [16+]
00.00 Худ. фильм **«АНАКОНДА»** [16+]
01.45 Худ. фильм **«ОСЛЕПЛЕННЫЙ ЖЕЛАНИЯМИ»** [12+]
03.15, 03.45, 04.15, 04.30, 05.00, 05.30 Т/с **«ЧТЕЦ»** [12+]
05.45 Мультфильмы [0+]

Внимание! За содержание телепрограммы редакция газеты ответственности не несет. В программе возможны изменения по усмотрению телеканалов.

ОТР

01.00 «ОТРажение» [12+]
03.15 «Врачи» [12+]
03.45, 09.25, 16.35 «Среда обитания» [12+]
04.05 «Домашние животные с Григорием Манёвым» [12+]
04.35 «Легенды Крыма». Царство птиц. Опукский заповедник [12+]
05.05 «За дело!» [12+]
05.45 «От прав к возможностям» [12+]
06.00 Концерт «Нам не жить друг без друга» [12+]
07.30, 16.05, 22.05 «Имею право!» [12+]
08.00, 11.40 «Автоистории» [12+]
08.15 «Календарь» [12+]
09.00 «Домашние животные с Григорием Манёвым» [12+]
09.50, 10.10, 22.30 Т/с **«ДЕВЯТЫЙ ОТДЕЛ»** [16+]
10.00, 12.00, 13.00, 15.00, 17.00, 18.00, 19.00, 22.00 Новости
12.10, 13.20, 19.25 «ОТРажение»
15.15 «Календарь» [12+]
17.05, 18.05 Худ. фильм **«ОТЧИЙ ДОМ»** [12+]
18.45 «То, что задело» [12+]
00.15 Худ. фильм **«И НИКОГО НЕ СТАЛО»** [16+]

Мир

05.00 Т/с **«ИГРА. РЕВАНШ»** [16+]
06.20 Т/с **«ЗНАХАРЬ-2»** [16+]
10.00 Новости
10.10 «В гостях у цифры» [16+]
10.20 Т/с **«ЗНАХАРЬ-2»** [16+]
13.00 Новости
13.15 «Дела судебные. Деньги верните!» [16+]
14.10 «Дела судебные. Битва за будущее» [16+]
15.05 «Дела судебные. Новые истории» [16+]
16.00 Новости
16.20 «Дела судебные. Битва за будущее» [16+]
17.00 Т/с **«ЗНАХАРЬ-2»** [12+]
19.00 Новости
19.15 Ток-шоу «Слабое звено» [12+]
20.15 «Игра в кино» [12+]
21.00 «Всемирные игры разума» [12+]
21.40 Худ. фильм **«СТАРИКИ-РАЗБОЙНИКИ»** [12+]
23.30 «Ночной экспресс». Глеб Самойлов и группа «Матрикс» [12+]
00.45 Худ. фильм **«ЖЕНИТЬБА БАЛЬЗАМИНОВА»** [12+]
02.20 Худ. фильм **«СЛОНЫ МОИ ДРУЗЬЯ»** [12+]

Ретро

06.00, 22.20 Док. фильм «Наталия Белохвостикова. Причуды судьбы» [12+]
06.45, 23.15 Худ. фильм **«ДИКАЯ СОБАКА ДИНГО»** [12+]
08.25 Док. фильм «Великолепный Баженов» [12+]
08.55 Худ. фильм **«ЭТО НЕ ПРО МЕНЯ»** [12+]
09.20 М/ф «Гордый кораблик» [0+]
09.45 М/ф «Про злую мачеху» [0+]
10.05, 01.00 Худ. фильм **«СЕРДЕЧНЫХ ДЕЛ МАСТЕР»** [12+]
10.55, 12.15 Худ. фильм **«АНИСКИН И ФАНТОМАС»** [12+]
13.35 М/ф «Дедушка и внучек» [0+]
13.55 М/ф «Античная лирика» [12+]
14.20 Худ. фильм **«ЛЕТО С МОНИКОЙ»** [16+]
16.10 Худ. фильм **«ЖЕНИТЬБА»** [12+]
18.00, 02.15 Худ. фильм **«ГОНЩИКИ»** [12+]
19.30, 03.35 Худ. фильм **«ПОРТОВЫЙ ГОРОД»** [16+]
21.20, 05.05 Худ. фильм **«АРБАТСКИЙ РОМАНС»** [12+]
01.50 Док. фильм «Русская классика» [12+]

Discovery

06.00, 06.25 Большой мир игр [12+]
06.45, 07.10 Битвы за контейнеры [16+]
07.35, 20.18 Махинаторы [12+]
08.25, 08.50, 15.12, 15.38, 19.27, 19.53, 03.19 Как это устроено? [12+]
09.15, 03.42 Охотники за старьем [12+]
10.06, 17.45 Братья Дизель [12+]
10.57 Искривление времени [16+]
11.48, 05.14 Золотой путь Паркера Шнабеля [16+]
12.39, 22.00 Аляска: семья из леса [16+]
13.30 Стражи подземки [16+]
14.21 Великий махинатор [12+]
16.03 Дальнобойщики [12+]
16.54 Верю-не-верю [12+]
18.36 Ржавая империя [12+]
21.09, 21.35 Битва за недвижимость [12+]
22.51, 04.28 Голые и напуганные [16+]
23.42 Музейные загадки [12+]
00.33 Автобан А2 [12+]
01.24 Иллюзионист [12+]
01.47 Иллюзионист [12+]
02.10 Братья Дизель [16+]
02.56 Как это устроено: автомобили мечты [12+]

Карусель

05.00 Ранние пташки. «Отважные птенцы», «Лунтик и его друзья», «Домики» [0+]
06.55, 07.30 «Чик-зарядка» [0+]
07.00 «С добрым утром, малыши!» [0+]
07.35 М/с «Маша и Медведь» [0+]
08.10 М/с «Йоко» [0+]
08.55 М/с «Робокар Поли и его друзья» [0+]
09.20 «Студия Каляки-Маляки» [0+]
09.45 М/ф «Малыш и Карлсон» [0+]
10.05 М/ф «Карлсон вернулся» [0+]
10.25 М/ф «Хитрая ворона» [0+]
10.30 М/с «Кошечки-собачки» [0+]
10.35 М/с «Смешарики. Пинкод» [6+]
11.05 М/с «Роботы-поезда» [0+]
11.35 М/с «Суперкрылья. Миссия выполнима» [0+]
12.15 М/с «Металионы» [6+]
12.40 М/с «Дикие скричеры!» [6+]
13.05 М/с «Пауэр Плэйерс» [0+]
13.25 М/с «Аркадий Паровозов спешит на помощь!» [0+]
13.30 М/с «Простоквашино» [0+]
14.00 «Навигатор. У нас гости!» [0+]
14.10 М/с «Вперёд, Астробой!» [0+]
14.50, 00.45 «Говорим без ошибок» [0+]
15.00 М/с «Три кота» [0+]
15.40 «Трам-пам-пам» [0+]
16.10 М/с «Мир Винкс» [6+]
16.35 М/с «Фиксики» [0+]
17.35 М/с «Оранжевая корова» [0+]
18.10 М/с «Щенячий патруль» [0+]
19.00 М/с «Ми-ми-мишки» [0+]
19.25 М/с «Царевны» [0+]
20.20 М/с «Зебра в клеточку» [0+]
20.30 «Спокойной ночи, малыши!» [0+]
20.45 М/с «Бурёнка Даша» [0+]
20.50 М/с «Буба» [6+]
22.30 М/с «Эволюция Черепашек-ниндзя» [6+]
22.55 М/с «Инфинити Надо» [6+]
23.20 М/с «Губка Боб квадратные штаны» [6+]
23.45 М/с «Новые Луни Тюнз» [6+]
01.00 М/с «Бумажки» [0+]
01.55 М/с «Дикие приключения Блинки Билла» [6+]
03.05 «Король караоке» [0+]
03.30 М/с «Всё о Рози» [0+]

Усадьба

06.00, 02.15 Моя крепость [12+]
06.30, 02.45 ...и компот! [12+]
06.45, 03.00 Готовимся к зиме [12+]
07.00, 03.15 Сад своими руками [12+]
07.25, 03.45 Обнови свой сад [12+]
07.55, 04.10 Муж на час [12+]
08.25, 04.35 Инструменты [12+]
08.40, 04.50 Сам себе дизайнер [12+]
08.55, 05.05 Урожай на столе [12+]
09.25, 05.35 Жизнь в деревне [12+]
10.00 Домоводство [12+]
10.15 Лучки&Пучки [12+]
10.30 Кухня народов СССР [12+]
10.45 Приглашайте в гости [12+]
11.05 Агротуризм [12+]
11.35 Домашние заготовки [12+]
11.50 Беспокойное хозяйство [12+]
12.15 Полное лукошко [12+]
12.35 Я садовником родился [12+]
12.50 Ландшафтные эксперименты [12+]
13.20 Дачные хитрости [12+]
13.40 Готовим на Майорке [12+]
13.55 Огород круглый год [12+]
14.25 Битва огородов [12+]
15.00 Идеальный сад [12+]
15.35 Секреты стиля [12+]
16.05 Кисельные берега [12+]
16.20 Дело в отделке [12+]
16.50 Какая дичь! [12+]
17.05 Сад в радость [12+]
17.35 Народные умельцы [12+]
18.10 Ваш агроном [12+]
18.25 Искатели приключений [12+]
18.55 Частный сектор [12+]
19.30 Огород от-кутюр [12+]
19.55 50 оттенков желе [12+]
20.10 Ремонт для начинающих [16+]
20.40 Искусство в интерьере [12+]
21.00 Дачные радости [12+]
21.35 Новые Робинзоны [12+]
22.00 Дом, милый дом! [12+]
22.20 Вершки-корешки [12+]
22.40 Мастер-садовод [12+]
23.10 Я – фермер [12+]
23.40 Стройплощадка [12+]
00.15 Профпригодность [12+]
00.45 Правила огородника [12+]
01.00 Фитоаптека [12+]
01.30 Городские дачники [12+]
02.00 Готовим на природе [12+]

Спас

05.00 «День патриарха» [0+]
05.10 «Завет» [6+]
06.00 Мультфильмы на Спасе [0+]
07.00 «Утро на Спасе» [0+]
09.00 «Утро на Спасе» [0+]
11.00 «Как я стал монахом» [12+]
11.35 Худ. фильм **«ДВА ГОЛОСА»** [12+]
Самое сложное – не утратить человека, который вошел в твою жизнь. Все можно вернуть, кроме людей, которых мы потеряли. Сохранить человека – величайшее из искусств.
13.00 Прямая линия. Ответ священника [0+]
14.00 «Монастырская кухня» [0+]
14.30 «Монастырская кухня» [0+]
15.00 «Святые Борис и Глеб». Цикл «День Ангела» [12+]
15.35 Худ. фильм **«БЕРЕГИТЕ ЖЕНЩИН»** [12+]
16.55 Худ. фильм **«БЕРЕГИТЕ ЖЕНЩИН»** [12+]
17.30, 19.30, 01.20 «Новый день»
17.45 Худ. фильм **«БЕРЕГИТЕ ЖЕНЩИН»** [12+]
18.35 «Завет» [6+]
20.10 «Re:акция» [12+]
20.45 Худ. фильм **«СЫН»** [0+]
22.10 Худ. фильм **«СЫН»** [0+]
23.35 Концерт «Наши любимые песни» [12+]
00.35 «День патриарха» [0+]
00.50 «Как я стал монахом» [12+]
01.55 «Прямая линия жизни» [0+]
02.45 «Re:акция» [12+]
03.15 «Святыни России» [6+]
04.10 Мультфильмы на Спасе [0+]
04.45 Тайны сказок [0+]

National Geographic

06.00, 11.40, 12.05, 15.55, 16.20, 20.05, 20.30 Фабрика еды [16+]
06.25, 06.55, 05.30 Научные глупости [16+]
07.25 В дикой природе с Беаром Гриллсом [16+]
08.15 Золото Юкона [16+]
09.00 Мега-слом [16+]
09.55 Сделать за один день [16+]
10.20 Сделать за один день [16+]
10.45 Свидетели катастроф [16+]
12.30 Злоключения за границей [16+]
13.20 В дикой природе с Беаром Гриллсом [16+]
14.10 Авто-SOS [16+]
15.00 Расследования авиакатастроф [16+]
16.45 Злоключения за границей [16+]
17.35 В дикой природе с Беаром Гриллсом [16+]
18.25 Авто-SOS [16+]
19.15 Расследования авиакатастроф [16+]
21.00 Истории спасения [16+]
21.55 Истории спасения [16+]
22.45 Истории спасения [16+]
23.40 Сделать за один день [16+]
00.05 Сделать за один день [16+]
00.30 Суперсооружения
01.20 Суперсооружения
02.05 Расследования авиакатастроф [16+]
02.50 Осушить океан [16+]
03.35 Вторая мировая война: осушение океана [16+]
04.20 Настоящий гений со Стивеном Хокингом [16+]
05.10 Игры разума [16+]
05.40 Научные глупости [16+]

Матч! Страна

06.00, 21.55 Пляжный волейбол. Париматч Кубок России. Женщины. Финал [0+]
07.00, 22.55 Пляжный волейбол. Париматч Кубок России. Мужчины. Финал [0+]
08.00, 10.35, 12.50, 15.50 Новости
08.05, 18.25 «Мини-футбол в России» [0+]
08.15 «Вид сверху» [12+]
08.45, 10.40 Баскетбол. «Кубок имени Александра Гомельского». 1/2 финала [0+]
12.30, 13.55, 18.35, 02.15 «Страна. Live» [12+]
12.55, 17.55 Док. сериал «Сердца чемпионов» [6+]
13.25, 23.55 Страна смотрит спорт [12+]
14.10 Док. фильм «Когда папа тренер» [12+]
15.05 «Ride The Planet: Алтай. Белая вода» [12+]
15.35 «Мы знаем, что они делали этим летом» [12+]
15.55 Баскетбол. «Кубок имени Александра Гомельского». Матч за 3-е место
18.55, 03.45 Волейбол. Женщины. «Заречье-Одинцово» (Московская область) – «Ленинградка» (Санкт-Петербург) [0+]
20.55 «Самые сильные» [12+]
21.25, 05.30 «Большой хоккей» [12+]
00.25 Баскетбол. «Кубок имени Александра Гомельского». Финал [0+]
02.35 Водное поло. Чемпионат России. Мужчины. «Синтез» (Казань) – «Динамо-СШОР» (Москва) [0+]

Disney

05.00 М/с «Тимон и Пумба» [6+]
05.25 М/с «Русалочка» [6+]
05.50 М/с «Аладдин» [0+]
06.10 М/с «Легенда о Тарзане» [6+]
06.35 М/с «Лило и Стич» [0+]
07.00 М/с «Приключения Кота в сапогах» [6+]
07.30, 12.55 М/с «Леди Баг и суперкот» [6+]
07.55 М/с «Рапунцель: история продолжается» [6+]
08.25 М/с «Алиса знает, что делать!» [6+]
09.00 «Доброе утро с Микки» [0+]
11.00 М/ф «Риф 3D» [6+]
17.55 М/ф «Реальная белка» [6+]
19.30 М/ф «В поисках Дори» [6+]
21.30 М/ф «История игрушек и ужасов» [6+]
22.00 Худ. фильм **«ВОЗВРАЩЕНИЕ НА ОСТРОВ НИМ»** [6+]
14-летняя Ним по-прежнему настроена более чем решительно – она твердо намерена защитить свой остров и его лесных обителей от устроителей курорта и браконьеров. Но теперь она понимает, что в столь трудном деле, как спасение ее дома, Ним не может рассчитывать на помощь лишь одних животных. Так у Ним появляется друг-человек – Эдмунд, который сбежал на остров с материка.
23.50 Худ. фильм **«ПРИНЦЕССА ЛЬДА»** [12+]
01.40 М/с «Гравити Фолз» [12+]
04.15 Музыка на Канале Disney [6+]

TV1000

07.30 Худ. фильм **«СУМЕРКИ»** [16+]
09.55 Худ. фильм **«СУМЕРКИ. САГА. НОВОЛУНИЕ»** [12+]
12.10 Худ. фильм **«СУМЕРКИ. САГА. ЗАТМЕНИЕ»** [16+]
14.20 Худ. фильм **«ДЖЕЙН ЭЙР»** [12+]
16.30 Худ. фильм **«РЕАЛЬНАЯ ЛЮБОВЬ»** [16+]
19.00 Худ. фильм **«ИСПАНСКИЙ-АНГЛИЙСКИЙ»** [16+]
21.25 Худ. фильм **«ЛЮБИМЦЫ АМЕРИКИ»** [16+]
23.10 Худ. фильм **«ТАЛЛИ»** [18+]
00.50 Худ. фильм **«1+1»** [16+]
02.45 Худ. фильм **«ГОНКА ВЕКА»** [16+]
04.25 А/ф «Шрэк» [6+]
05.55 А/ф «Шрэк-2» [6+]

TV1000 Русское кино

07.15 Худ. фильм **«ПОЦЕЛУЙ СКВОЗЬ СТЕНУ»** [16+]
08.45 Худ. фильм **«ЮМОРИСТ»** [16+]
10.30 Худ. фильм **«ЯРДЫ»** [16+]
12.05 Худ. фильм **«БАРМЕН»** [16+]
13.45, 14.40, 19.00, 20.00 Т/с **«МЕТОД ФРЕЙДА»** [16+]
15.40 Худ. фильм **«КАРП ОТМОРОЖЕННЫЙ»** [12+]
17.30 Худ. фильм **«ЭЛЕФАНТ»** [12+]
21.00 Худ. фильм **«КРАЙ»** [16+]
23.10 Худ. фильм **«ОДЕССА»** [18+]
01.50 Худ. фильм **«ХОТТАБЫЧ»** [16+]
03.45 Худ. фильм **«ГОРОСКОП НА УДАЧУ»** [12+]
05.30 Худ. фильм **«ОДИНОКАЯ ЖЕНЩИНА ЖЕЛАЕТ ПОЗНАКОМИТЬСЯ»** [12+]

Че

06.00, 04.30 Т/с **«ДАША ВАСИЛЬЕВА. ЛЮБИТЕЛЬНИЦА ЧАСТНОГО СЫСКА-3»** [12+]
08.00 Улётное видео. Лучшее [16+]
09.00 Идеальный ужин [16+]
10.00 Экстрасенсы-детективы [16+]
13.00 +100500 [16+]
13.30, 20.45 Худ. фильм **«ВЕЛИКОЛЕПНАЯ СЕМЁРКА»** [16+]
16.20 Худ. фильм **«ДВОЙНОЕ НАКАЗАНИЕ»** [16+]
18.30 Худ. фильм **«ОСАДА»** [16+]
23.30 Худ. фильм **«АДРЕНАЛИН-2. ВЫСОКОЕ НАПРЯЖЕНИЕ»** [18+]
01.20 Т/с **«КАК ИЗБЕЖАТЬ НАКАЗАНИЯ ЗА УБИЙСТВО»** [18+]
03.00 Идеальный ужин [16+]
03.40 Улётное видео [16+]

Пятница

05.00 Орел и решка. Кругосветка [16+]
05.45 Орел и решка. Рай и ад-2 [16+]
06.35 Орел и решка. Тревел гид [16+]
07.00 Школа доктора Комаровского [12+]
07.30 Утро Пятницы [16+]
08.30 Т/с **«ЗАЧАРОВАННЫЕ»** [16+]
12.05 Кондитер-4 [16+]
13.40 Адская кухня [16+]
15.35 Мир наизнанку. Бразилия [16+]
20.50 Худ. фильм **«МИСТЕР И МИССИС СМИТ»** [16+]
23.05 Худ. фильм **«ОСОБО ОПАСЕН»** [16+]
01.20 Пятница News [16+]
01.55 Пацанки год спустя [16+]
02.45 Ревизорро-Медицинно [16+]
04.25 Орел и решка [16+]

Евроспорт

01.00 Ралли. ERC. Азорские острова. Первый день [12+]
01.30, 06.30, 13.15 Велоспорт. «Тур де Франс» [12+]
02.30, 08.30, 18.55, 22.30 Велоспорт. «Тур Люксембурга» [12+]
03.30 Велоспорт. Чемпионат мира. Мужчины [12+]
04.00, 05.15, 14.25, 21.00 Велоспорт. «Тур де Франс» [12+]
09.35 Автогонки. «24 часа Ле-Мана»-2019 [12+]
11.00 Автогонки. «24 часа Ле-Мана». Свободная практика [12+]
12.00, 20.00, 23.30 Автогонки. «24 часа Ле-Мана». Квалификация [12+]
12.30, 20.30 Автогонки. «24 часа Ле-Мана» [12+]

Дом Кино

05.20, 15.40 Т/с **«СВАТЫ»** [16+]
09.00, 19.30 Т/с **«ЛИКВИДАЦИЯ»** [16+]
10.30 Т/с **«ДЕТЕКТИВЫ»** [16+]
12.00 Худ. фильм **«КОГДА ДЕРЕВЬЯ БЫЛИ БОЛЬШИМИ»** [12+]
13.45 Вилле Хаапасало, Алексей Булдаков, Виктор Бычков в фильме **«ОСОБЕННОСТИ НАЦИОНАЛЬНОЙ ОХОТЫ»** [16+]
21.00 Худ. фильм **«НЕ САМЫЙ УДАЧНЫЙ ДЕНЬ»** [6+]
22.45 Худ. фильм **«ЗАВИСТЬ БОГОВ»** [16+]
01.20 Худ. фильм **«БУМЕР. ФИЛЬМ ВТОРОЙ»** [16+]
03.20 Худ. фильм **«СОРОЧИНСКАЯ ЯРМАРКА»** [12+]

«ТАЛЛИ» [18+]

TV анонсы

Детектив
TV1000, 23.10

Состоятельный брат убеждает уже замучавшуюся с двумя детьми сестру взять ночную няньку для младенца и даже берет на себя расходы. Та сначала упирается, но после нескольких бессонных ночей все-таки соглашается. Няню зовут Талли, и она кажется идеальной помощницей. Слишком идеальной.

СУББОТА, 19 сентября

Внимание! За содержание телепрограммы редакция газеты ответственности не несет. В программе возможны изменения по усмотрению телеканалов.

1-й канал

06.00 Телеканал «Доброе утро. Суббота»
09.00 Умницы и умники. [12+]
09.45 Слово пастыря. [0+]
10.00 Новости
10.15 «101 вопрос взрослому». [12+]
11.15 Видели видео? [6+]
12.00 Новости
12.15 Видели видео? [6+]
13.55 «На дачу!» с Наташей Барбье. [6+]
15.10 «Горячий лед». Фигурное катание. Кубок России-2020. Женщины. Короткая программа
16.25 «Кто хочет стать миллионером?» с Дмитрием Дибровым. [12+]
18.00 Музыкальный фестиваль «Белые ночи». «25 лет «Русскому радио». [12+]
19.30 Сегодня вечером. [16+]
21.00 Время
21.20 Сегодня вечером. [16+]
23.00 «КВН». Премьер-лига. [16+]
00.15 Худ. фильм **«ЛЮБОВНИК МОЕЙ ЖЕНЫ»** [18+]
01.40 Я могу! [12+]
03.15 Давай поженимся! [16+]
03.55 Мужское / Женское. [16+]

Россия-1

05.00 «Утро России. Суббота»
08.00 Вести. Местное время
08.20 Местное время. Суббота
08.35 «По секрету всему свету»
09.00 «Тест». Всероссийский потребительский проект. [12+]
09.25 «Пятеро на одного»
10.10 Сто к одному
11.00 Вести
11.30 «Юмор! Юмор! Юмор!!!» [16+]
12.30 «Доктор Мясников». [12+] Медицинская программа
13.40 Татьяна Яковенко, Дарья Парменеенкова, Борис Хвошнянский и Александр Соколовский в фильме **«МОИ ДОРОГИЕ»** [12+]
18.00 «Привет, Андрей!» [12+]
20.00 Вести в субботу
21.00 Валерия Ланская, Илья Алексеев, Артём Григорьев и Вероника Пляшкевич в фильме **«ТАНЕЦ ДЛЯ ДВОИХ»** [12+]
01.10 Илья Шакунов, Ирина Савицкова, Олеся Жураковская, Дмитрий Суржиков и Елена Кондулайнен в фильме **«ОТЦОВСКИЙ ИНСТИНКТ»** [12+]

НТВ

05.00 ЧП. Расследование. [16+]
05.25 Худ. фильм **«ДЕД»** [16+]
07.20 Смотр. [0+]
08.00 Сегодня
08.20 Готовим с Алексеем Зиминым. [0+]
08.45 Кто в доме хозяин? [12+]
09.25 Едим дома. [0+]
10.00 Сегодня
10.20 Главная дорога. [16+]
11.00 «Живая еда» с Сергеем Малозёмовым». [12+]
12.00 Квартирный вопрос. [0+]
13.00 НашПотребНадзор. [16+]
14.00 Поедем, поедим! [0+]
15.00 Своя игра. [0+]
16.00 Сегодня
16.20 Следствие вели... [16+]
18.00 Док. сериал «По следу монстра» [16+]
19.00 «Центральное телевидение» с Вадимом Такменевым
20.20 Ты не поверишь! [16+]
21.20 Секрет на миллион. [16+]
23.25 «Международная пилорама» [16+]
00.15 Квартирник НТВ у Маргулиса. [16+]
01.35 Дачный ответ. [0+]
02.30 **«ПОЦЕЛУЙ В ГОЛОВУ»** [16+]
04.15 «Таинственная Россия» [16+]

5-й канал

05.00 Т/с **«ДЕТЕКТИВЫ»** [16+]
05.20 Т/с **«ДЕТЕКТИВЫ»** [16+]
05.50 Т/с **«ДЕТЕКТИВЫ»** [16+]
06.20 Т/с **«ДЕТЕКТИВЫ»** [16+]
06.50 Т/с **«ДЕТЕКТИВЫ»** [16+]
07.20 Т/с **«ДЕТЕКТИВЫ»** [16+]
07.50 Т/с **«ДЕТЕКТИВЫ»** [16+]
08.25, 00.55 Худ. фильм **«ПЕС БАРБОС И НЕОБЫЧНЫЙ КРОСС»** [12+]
08.40, 01.05 Худ. фильм **«САМОГОНЩИКИ»** [12+]
09.00 Светская хроника. [16+]
10.00, 10.55, 11.45, 12.30 Т/с **«БАРС»** [16+]
13.25 Т/с **«СЛЕД»** [16+]
14.10 Т/с **«СЛЕД»** [16+]
15.05 Т/с **«СЛЕД»** [16+]
15.55 Т/с **«СЛЕД»** [16+]
16.45 Т/с **«СЛЕД»** [16+]
17.30 Т/с **«СЛЕД»** [16+]
18.20 Т/с **«СЛЕД»** [16+]
19.05 Т/с **«СЛЕД»** [16+]
19.55 Т/с **«СЛЕД»** [16+]
20.45 Т/с **«СЛЕД»** [16+]
21.35 Т/с **«СЛЕД»** [16+]
22.20 Т/с **«СЛЕД»** [16+]
23.15 Т/с **«СЛЕД»** [16+]
00.00 «Известия. Главное»
01.25 Т/с **«УЛИЦЫ РАЗБИТЫХ ФОНАРЕЙ-4»** [16+]

Россия-К

06.30 «Библейский сюжет»
07.05 М/ф «Мультфильмы»
08.10 **«ВСЕМ - СПАСИБО!..»**
09.45 Док. сериал «Возвращение домой»
10.15 **«ВЕРСИЯ ПОЛКОВНИКА ЗОРИНА»**
11.40 «Эрмитаж»
12.10 Док. сериал «Человеческий фактор»
12.40 Док. фильм «Династии»
13.35 Док. фильм «Петр Козлов. Тайна затерянного города»
14.30 Отсекая лишнее
15.15 Док. фильм «Айболит-66». Нормальные герои всегда идут в обход»
15.55 **«АЙБОЛИТ-66»**
17.30 Большие и маленькие
19.15 **«СТАКАН ВОДЫ»**
21.25 Док. сериал «История научной фантастики с Джеймсом Кэмероном»
22.10 **«ГРОЗОВОЙ ПЕРЕВАЛ»**
00.00 Джейкоб Кольер. Концерт на международном джазовом фестивале во Вьенне
01.00 **«БЕЛЫЕ НОЧИ»**
02.35 М/ф «Знакомые картинки». «Русские напевы»
03.00 Перерыв в вещании

Матч!

06.00 «Летопись Bellator» [16+]
07.00, 12.05, 15.05, 21.20, 00.00 Все на Матч!
09.00 «Диего Марадона» [16+]
11.30 Все на футбол! Афиша. [12+]
12.00, 15.00, 18.30, 21.10 Новости
12.55 Мини-футбол. КПРФ (Москва) - «Газпром-Югра» (Югорск).
16.05 Специальный репортаж. [12+]
16.25 Футбол. «Штутгарт» - «Фрайбург»
18.35 Футбол. «Ростов» (Ростов-на-Дону) - «Ротор» (Волгоград)
21.55 Футбол. «Ренн» - «Монако». Чемпионат Франции
00.55 Смешанные единоборства. А. Махно - А. Боранбаев. О. Попов - Б. Агаев. Fight Nights. Трансляция из Элисты. [16+]
02.30 Док. фильм «Первые» [12+]
03.30 «Команда мечты». [12+]
04.00 Пляжный волейбол. Чемпионат Европы. Женщины. Финал. Трансляция из Латвии. [0+]
05.00 «Летопись Bellator». А. Сарнавский - У. Брукс. А. Шлеменко - Д. Маршалл. [16+]

ТНТ

07.00 ТНТ Music. [16+]
07.20, 07.40 ТНТ. Gold. [16+]
08.00 Где логика? [16+]
09.00 Т/с **«САШАТАНЯ»** [16+]
09.30 Т/с **«САШАТАНЯ»** [16+]
10.00 Новое Утро. [16+]
10.55 «Просыпаемся по-новому». [16+]
11.00 Битва дизайнеров. [16+]
12.00 Однажды в России. [16+]
13.00 Т/с **«ЧЕРНОБЫЛЬ. ЗОНА ОТЧУЖДЕНИЯ»** [16+]
14.00 Т/с **«ЧЕРНОБЫЛЬ. ЗОНА ОТЧУЖДЕНИЯ»** [16+]
15.00 Т/с **«ЧЕРНОБЫЛЬ. ЗОНА ОТЧУЖДЕНИЯ»** [16+]
16.00 Т/с **«ЧЕРНОБЫЛЬ. ЗОНА ОТЧУЖДЕНИЯ»** [16+]
17.00 Т/с **«ЧЕРНОБЫЛЬ. ЗОНА ОТЧУЖДЕНИЯ»** [16+]
18.00, 18.30, 19.00, 19.30 Т/с **«ОЛЬГА»** [16+]
20.00 «Танцы». [16+]
22.00 «Секрет». [16+]
23.00 «Женский Стендап». [16+]
00.00 Дом-2. Город любви. [16+]
01.00 Дом-2. После заката. [16+]
02.00 ТНТ Music. [16+]
02.30 «Stand Up». [16+]
03.20 «Stand Up». [16+]
04.10 Открытый микрофон. [16+]

Барс

06.00, 06.30, 07.00, 07.30, 08.00, 08.30 «Губерния. Утро» [16+]
06.14, 06.44, 07.13, 07.44, 08.13, 08.44, 09.56, 10.56, 12.56, 17.56, 18.56, 19.56, 20.56, 21.56, 22.56, 01.56 «Городская хроника» [12+]
06.15, 06.45, 07.15, 07.45, 08.15, 08.45 «Утро плюс» [16+]
09.30, 10.30, 12.30 «Губерния» [16+]
10.00, 14.15, 18.15, 22.15, 03.15 «Доктор знает» [16+]
10.15, 15.45, 18.00, 04.45 «Мировая прогулка» [12+]
11.00, 00.00 «Город новостей» [16+]
11.30 «Ивановский календарь» [16+]
12.00, 14.00, 15.30, 17.00, 20.00, 22.00, 01.00, 03.00, 04.30 «По горячим следам» [16+]
12.15, 17.15, 20.15 «Актуально» [16+]
13.00, 02.00 «Барс - 25 лет» [16+]
13.30 «Ивановский обзор» [16+]
14.30 «Иваново. Ностальгия» [16+]
15.00 «Хроника области» [16+]
16.00 «Ивановские вести» [16+]
16.30 «Губерния. Прошлое» [16+]
17.30 «Pro город. Главное» [16+]
18.30, 19.30, 20.30, 21.30, 22.30, 23.30 «Губерния-итоги» [16+]
19.00, 21.00, 23.00 «Репортажи недели» [16+]

ТВ-Центр

05.40 Худ. фильм **«КРАСАВИЦА И ВОРЫ»** [12+]
07.30 Православная энциклопедия. [6+]
08.00 «Полезная покупка». [16+]
08.05 «Выходные на колёсах». [6+]
08.30 Худ. фильм **«СВАДЬБА В МАЛИНОВКЕ»** [0+]
10.25 Худ. фильм **«НОЧНОЙ ПАТРУЛЬ»** [12+]
11.30, 14.30, 23.45 События
11.45 Худ. фильм **«НОЧНОЙ ПАТРУЛЬ»** [12+]
12.50 Худ. фильм **«АГАТА И СЫСК. КОРОЛЕВА БРИЛЬЯНТОВ»** [12+]
14.45 Худ. фильм **«АГАТА И СЫСК. КОРОЛЕВА БРИЛЬЯНТОВ»** [12+]
17.00 Худ. фильм **«АГАТА И СЫСК. РУЛЕТКА СУДЬБЫ»** [12+]
21.00 «Постскриптум»
22.15 «Право знать!» [16+]
00.00 «Прощание». [16+]
00.50 Док. фильм «Удар властью. Трое самоубийц» [16+]
01.30 Специальный репортаж [16+]
01.55, 02.40, 03.20, 04.00 Док. сериал «Советские мафии» [16+]
04.40 «Смех с доставкой на дом»

СТС

06.00 Ералаш. [0+]
06.20 М/с «Приключения Вуди и его друзей» [0+]
06.35 М/с «Тролли. Праздник продолжается!» [6+]
07.00 М/с «Три кота» [0+]
07.30 М/с «Том и Джерри» [0+]
08.00 М/с «Лекс и Плу. Космические таксисты» [6+]
08.25, 11.40 Шоу «Уральских пельменей». [16+]
09.00 ПроСТО кухня. [12+]
10.00 Форт Боярд. Возвращение. [16+]
12.00 **«ГАРРИ ПОТТЕР И ФИЛОСОФСКИЙ КАМЕНЬ»** [12+]
15.05 **«ГАРРИ ПОТТЕР И ТАЙНАЯ КОМНАТА»** [12+]
18.20 **«ФАНТАСТИЧЕСКИЕ ТВАРИ И ГДЕ ОНИ ОБИТАЮТ»** [16+]
21.00 **«ФАНТАСТИЧЕСКИЕ ТВАРИ. ПРЕСТУПЛЕНИЯ ГРИН-ДЕ-ВАЛЬДА»** [12+]
23.40 **«ЛЕМОНИ СНИКЕТ. 33 НЕСЧАСТЬЯ»** [12+]
01.40 **«ОХОТНИКИ НА ВЕДЬМ»** [18+]
03.00 **«АФЕРА ТОМАСА КРАУНА»** [16+]
04.45 «6 кадров». [16+]

Рен ТВ

05.00 Худ. фильм **«БУРЯ СТОЛЕТИЯ»** [16+]
06.10 «Невероятно интересные истории». [16+]
07.05 Худ. фильм **«ОТПЕТЫЕ МОШЕННИКИ»** [16+] Судьба сводит двух «отпетых мошенников» - Фредди и Лоуренса, специализирующихся в качестве жиголо в оболванивании богатеньких дам. В городке, где-то на юге Франции, Фредди сначала берет уроки у мэтра Лоуренса, но, повздорив, коллеги заключают пари: кто из них первый охмурит незнакомую женщину, тот остается в городе...
09.15 «Минтранс». [16+]
10.15 «Самая полезная программа». [16+]
11.15 «Военная тайна» [16+]
15.20 Засекреченные списки. [16+]
17.20 Худ. фильм **«БРАТ»** [16+]
19.20 Худ. фильм **«БРАТ-2»** [16+]
21.55 Худ. фильм **«СЁСТРЫ»** [16+]
23.35 Худ. фильм **«ВОЙНА»** [16+]
01.55 Худ. фильм **«МЕДВЕЖИЙ ПОЦЕЛУЙ»** [16+]
03.25 «Тайны Чапман». [16+]

Звезда

05.25 Худ. фильм **«МЕДОВЫЙ МЕСЯЦ»** [0+]
07.05, 08.15 Худ. фильм **«КОРОЛЕВСТВО КРИВЫХ ЗЕРКАЛ»** [0+]
08.00, 13.00, 18.00 Новости дня
09.00 «Легенды музыки». [6+]
09.30 «Легенды телевидения». [12+]
10.15 «Загадки века с Сергеем Медведевым» [12+]
11.05 Док. сериал «Улика из прошлого» [16+]
11.55 «Не факт!» [6+]
12.30 Круиз-контроль. [6+]
13.15 «Специальный репортаж». [12+]
13.35 «СССР. Знак качества» [12+]
14.25 «Морской бой». [6+]
15.30 Док. сериал «Оружие Победы» [6+]
16.05 Худ. фильм **«ДОРОГА НА БЕРЛИН»** [12+]
18.10 «Задело!»
18.25 Худ. фильм **«СОЛДАТ ИВАН БРОВКИН»** [0+]
20.25 Худ. фильм **«ИВАН БРОВКИН НА ЦЕЛИНЕ»** [0+]
22.30 Фестиваль фейерверков «Ростех». [0+]
00.00 Т/с **«ОДЕССА-МАМА»** [16+]
04.25 **«ПОДКИДЫШ»** [0+]

«ФАНТАСТИЧЕСКИЕ ТВАРИ И ГДЕ ОНИ ОБИТАЮТ» [16+]

TV анонсы

Фэнтези
СТС, 18.20

Поиск и изучение необычайных волшебных существ приводят магозоолога Ньюта Саламандера в Нью-Йорк. Скорее всего, он отбыл бы на поезде дальше, если бы не «немаг» (так в Америке называют маггловъ) по имени Якоб, оставленный в неположенном месте магический чемодан и побег из него фантастических животных Ньюта.

В ролях: Эдди Редмэйн, Кэтрин Уотерстон, Дэн Фоглер, Элисон Судол, Колин Фаррелл, Кармен Эджого, Эзра Миллер, Саманта Мортон, Рон Перлман, Джон Войт...

«ФАНТАСТИЧЕСКИЕ ТВАРИ. ПРЕСТУПЛЕНИЯ ГРИН-ДЕ-ВАЛЬДА» [12+]

TV анонсы

Фэнтези
СТС, 21.00

Могущественный тёмный волшебник Геллерт Грин-де-Вальд пойман в Штатах, но не собирается молча сидеть в темнице и устраивает грандиозный побег. Теперь ничто не помешает ему добиться своей цели – установить превосходство волшебников над всеми немагическими существами на планете. Чтобы сорвать планы Грин-де-Вальда, Альбус Дамблдор обращается к своему бывшему студенту Ньюту Саламандеру, который соглашается помочь, не подозревая, какая опасность ему грозит. В раскалывающемся на части волшебном мире любовь и верность проверяются на прочность, а конфликт разделяет даже настоящих друзей и членов семей.

Домашний

06.30 «6 кадров». [16+]
06.50 Худ. фильм **«ВОРОЖЕЯ»** [16+] Неудачи преследуют Женю со всех сторон: бросил любимый мужчина, с работы уволили, хозяйка квартиры требует оплату, помощи от отца нет. Чтобы решить свои финансовые проблемы, Женя решила воспользоваться даром ворожбы, который, возможно, передался ей от бабушки.
10.50 Т/с **«ЗОЯ»** [16+] История о девушке из состоятельной семьи. Однажды она принимает решение отомстить человеку, которого винит в гибели своего парня. Став на тропу войны, Зоя, сама того не ожидая, проходит путь, в конце которого ей придётся понять простую вещь: за любую ложь в жизни приходится платить...
19.00 Т/с **«ВЕЛИКОЛЕПНЫЙ ВЕК»** [16+]
01.35 Т/с **«ЗОЯ»** [16+]
04.50 «Знать будущее. Жизнь после Ванги» [16+]

ТВ3

06.00 Мультфильмы [0+]
09.45 Программа «Полный порядок». [16+]
10.15 Худ. фильм **«БЕТХОВЕН»** [0+]
12.00 Лучший пёс. [6+]
13.00 Худ. фильм **«АНАКОНДА»** [16+]
15.00 Худ. фильм **«ЗВЕРИНАЯ ЯРОСТЬ»** [16+]
17.00 Худ. фильм **«ДРОЖЬ ЗЕМЛИ»** [16+]
19.00 Худ. фильм **«ПАРК ЮРСКОГО ПЕРИОДА»** [12+]
21.45 Худ. фильм **«ПАРК ЮРСКОГО ПЕРИОДА: ЗАТЕРЯННЫЙ МИР»** [12+]
00.30 Худ. фильм **«ЯДОВИТАЯ АКУЛА»** [16+]
02.00 Док. сериал «Тайные знаки» [16+]
02.45 Док. сериал «Тайные знаки» [16+]
03.30 Док. сериал «Тайные знаки» [16+]
04.15 Док. сериал «Тайные знаки» [16+]
05.00 Док. сериал «Тайные знаки» [16+]
05.45 Мультфильмы [0+]

Внимание! За содержание телепрограммы редакция газеты ответственности не несет. В программе возможны изменения по усмотрению телеканалов.

ОТР

03.20 «За строчкой архивной…». СССР и Китай [12+]
03.50, 12.25 Док. фильм «Одной дорогой со страной» [12+]
04.25, 13.05 Концерт «Нам не жить друг без друга» [12+]
06.00, 16.05 «Большая страна» [12+]
07.00, 18.00 «Домашние животные с Григорием Манёвым» [12+]
07.30, 18.30 «Гамбургский счёт» [12+]
08.00 «От прав к возможностям» [12+]
08.15, 14.45, 15.05 «Календарь» [12+]
09.00 «За дело!» [12+]
09.40 Худ. фильм **«СКАЗКИ СТАРОГО ВОЛШЕБНИКА»** [0+]
12.00 «Дом «Э» [12+]
13.00, 15.00, 19.00 Новости
15.40 «Среда обитания» [12+]
17.00 Док. фильм «Титаны XX века» [12+]
19.20 «Вспомнить всё» [12+]
19.50 Худ. фильм **«МАТЧ ПОИНТ»** [16+]
21.50 Т/с **«ЧЕРЧИЛЛЬ»** [16+]
23.25 «Культурный обмен». Виктор Рыжаков [12+]
00.05 Худ. фильм **«ДОПОЛНИТЕЛЬНЫЙ ПРИБЫВАЕТ НА ВТОРОЙ ПУТЬ»** [12+]

Мир

05.00 Худ. фильм **«СЛОНЫ МОИ ДРУЗЬЯ»** [12+]
05.10 Худ. фильм **«СЕМЕРО СМЕЛЫХ»** [12+]
06.40 Мультфильмы [0+]
07.20 «Секретные материалы» [16+]
07.50 Мультфильмы [0+]
08.00 «Знаем русский» [6+]
09.00 Ток-шоу «Слабое звено» [12+]
10.00 Новости
10.10 Худ. фильм **«ЖЕНИТЬБА БАЛЬЗАМИНОВА»** [12+]
Мелкому служащему Михаилу Бальзаминову приснился замечательный сон, где он пьет кофе на крыльце собственного дома, взяв в жены дочь богатого купца. В реальности же все не так, как хотелось бы.
12.05 Т/с **«ВЫСШИЙ ПИЛОТАЖ»** [16+]
16.00 Новости
16.15 Т/с **«ВЫСШИЙ ПИЛОТАЖ»** [16+]
19.00 Новости
19.15 Т/с **«ВЫСШИЙ ПИЛОТАЖ»** [16+]
03.30 Худ. фильм **«СЕРДЦА ЧЕТЫРЕХ»** [6+]

Ретро

06.00, 23.55 Худ. фильм **«ЖЕНИТЬБА»** [12+]
07.35 Худ. фильм **«ДЮМА НА КАВКАЗЕ»** [12+]
08.55 Мультфильмы [6+]
10.00 «Наталия Белохвостикова. Причуды судьбы» [12+]
10.55 Худ. фильм **«ДИКАЯ СОБАКА ДИНГО»** [12+]
12.45 Худ. фильм **«ЭТО НЕ ПРО МЕНЯ»** [12+]
13.05 М/ф «Гордый кораблик» [0+]
13.30 Худ. фильм **«ГОНЩИКИ»** [12+]
15.00 Худ. фильм **«ПОРТОВЫЙ ГОРОД»** [16+]
16.45 Худ. фильм **«АРБАТСКИЙ РОМАНС»** [12+]
17.45 «Русская классика» [12+]
18.00 Худ. фильм **«ФАНФАН-ТЮЛЬПАН»** [12+]
19.55, 04.10 М/ф «Аплодисменты, аплодисменты» [0+]
21.20, 05.25 Док. фильм «Папа», или «Золотая рыбка» академика Исанина» [12+]
22.05 Худ. фильм **«ЛЕТО С МОНИКОЙ»** [16+]
01.40 Худ. фильм **«Я ТЕБЯ НИКОГДА НЕ ЗАБУДУ»** [12+]
03.05 М/ф «Приключения Буратино» [0+]

Discovery

06.00 Махинаторы [12+]
06.45 Как это устроено: автомобили мечты [12+]
07.10, 07.35, 18.11 Как это устроено? [12+]
08.00 Золотой путь Паркера Шнабеля [16+]
08.50 Взрывное шоу [16+]
09.41 Крутой тюнинг [12+]
10.32, 01.24 Как устроена Вселенная [12+]
12.14, 04.28 Стальные парни [12+]
13.05, 13.30, 05.14, 05.37 Выгодная рухлядь [12+]
13.56, 14.47, 15.38, 16.29 Охота за драгоценными камнями [12+]
17.20, 17.45 Битва за недвижимость [12+]
18.36 Крутой тюнинг [12+]
19.27 Взрывное шоу [16+]
20.18 Голые и напуганные [16+]
21.09 Золотой путь Паркера Шнабеля [16+]
22.00 Смертельный улов: дорогой отца [16+]
22.51 Дальнобойщик в Индонезии [12+]
23.42, 00.07, 00.33, 00.59 Битва моторов [12+]
02.56 Битва самогонщиков [18+]
03.42 Не пытайтесь повторить [16+]

Карусель

05.00 М/с «Барбоскины» [0+]
06.55, 07.30 «Чик-зарядка» [0+]
07.00 «С добрым утром, малыши!» [0+]
07.40 М/с «Весёлые паровозики из Чаггингтона» [0+]
Чаггингтон – настоящий мир поездов, в котором старательные паровозики-малыши Уилсон, Коко и Брюстер готовятся стать большими поездами.
08.10 М/с «Три кота» [0+]
09.00 «Еда на ура!» [0+]
09.20 М/с «Малышарики. Танцуем и поём!» [0+]
09.25 М/с «Маленькое королевство Бена и Холли» [0+]
10.45 «ТриО!» [0+]
11.00 М/с «Пластилинки» [0+]
11.05 М/с «Турбозавры» [0+]
12.30 «Большие праздники» [0+]
13.00 М/с «История изобретений» [0+]
13.40 М/ф «Кошкин дом» [0+]
14.10 М/ф «Волк и телёнок» [0+]
14.25 «Доктор Малышкина» [0+]
14.30 «Ералаш» [0+]
15.35 М/с «Джинглики» [0+]
16.10 М/с «Подружки-супергерои» [6+]
16.35 М/с «Снежная Королева: хранители чудес» [0+]
18.10 М/с «Просто о важном. Про Миру и Гошу» [0+]
18.40 М/с «Кошечки-собачки» [0+]
19.30 М/с «Вспыш и чудо-машинки» [0+]
20.20 М/с «Зебра в клеточку» [0+]
20.30 «Спокойной ночи, малыши!» [0+]
20.45 М/с «Деревяшки» [0+]
20.50 М/с «Ми-ми-мишки» [0+]
22.30 М/с «Эволюция Черепашек-ниндзя» [6+]
22.55 М/с «Инфинити Надо» [6+]
23.20 М/с «Губка Боб квадратные штаны» [6+]
23.45 М/с «Новые Луни Тюнз» [6+]
00.45 «Говорим без ошибок» [0+]
01.00 М/с «Бумажки» [0+]
01.55 М/с «Дикие приключения Блинки Билла» [6+]
03.05 «Король караоке» [0+]
03.30 М/с «Всё о Рози» [0+]

Усадьба

06.00, 10.10, 14.10, 22.00, 02.10 Домашняя экспертиза [12+]
06.30 Деревянная Россия [12+]
06.55 Старые дачи [12+]
07.30 Милости просим [12+]
08.00, 12.15, 16.10, 20.05 Лучки-пучки [12+]
08.20 Забытые ремесла [12+]
08.35 Домашние заготовки [12+]
08.50 Семейный обед [12+]
09.20 Травовед [12+]
09.40 ТОП-10 [12+]
10.40 Деревянная Россия [12+]
11.10 Старые дачи [12+]
11.45 Милости просим [12+]
12.35 Забытые ремесла [12+]
12.50 Домашние заготовки [12+]
13.05 Семейный обед [12+]
13.35 ТОП-10 [12+]
14.40 Деревянная Россия [12+]
15.05 Старые дачи [12+]
15.40 Милости просим [12+]
16.25 Забытые ремесла [12+]
16.45 Домашние заготовки [12+]
17.00 Семейный обед [12+]
17.35 ТОП-10 [12+]
18.05 Сравнительный анализ [12+]
18.35 Деревянная Россия [12+]
19.05 Старые дачи [12+]
19.35 Милости просим [12+]
20.25 Забытые ремесла [12+]
20.40 Домашние заготовки [12+]
20.55 Семейный обед [12+]
21.30 Осторожно – злая собака [12+]
22.30 Деревянная Россия [12+]
23.00 Старые дачи [12+]
23.35 Милости просим [12+]
00.00 Лучки-пучки [12+]
00.20 Забытые ремесла [12+]
00.40 Домашние заготовки [12+]
00.55 Семейный обед [12+]
01.25 ТОП-10 [12+]
01.55 Готовим на природе [12+]
02.40 Деревянная Россия [12+]
03.10 Старые дачи [12+]
03.40 Травовед [12+]
03.55 Милости просим [12+]
04.20 Лучки-пучки [12+]
04.35 Забытые ремесла [12+]
04.50 Домашние заготовки [12+]
05.05 Семейный обед [12+]
05.35 ТОП-10 [12+]

Спас

05.00 «День патриарха» [0+]
05.10 «Завет» [6+]
06.00 «Монастырская кухня» [0+]
06.30 «Монастырская кухня» [0+]
07.00 «Монастырская кухня» [0+]
07.30 «Лица Церкви» [6+]
07.45 «Знак равенства» [16+]
08.00 Мультфильмы на Спасе [0+]
08.30 Тайны сказок [0+]
08.45 Мультфильмы на Спасе [0+]
09.00 «Зерно истины» [0+]
09.30, 10.00, 10.30 «Пилигрим» [6+]
11.00 «И будут двое...» [12+]
12.00 «Русский обед» [6+]
13.00 «В поисках Бога» [12+]
13.30 «Я хочу ребенка» [12+]
14.05 Худ. фильм **«ПЕРВЫЙ ТРОЛЛЕЙБУС»** [0+]
15.45 Концерт «Наши любимые песни» [12+]
16.45, 18.15 Спектакль **«МАЛЕНЬКИЕ КОМЕДИИ БОЛЬШОГО ДОМА»** [0+]
20.00 «Встреча» [12+]
21.00, 03.25 «Бесогон». Авторская программа Никиты Михалкова [16+]
22.05 «Не верю! Разговор с атеистом» [16+]
23.05 Концерт «V Международный Свято-Владимирский Валаамский фестиваль православного пения «Просветитель» [0+]
00.05 «День патриарха» [0+]
00.20 «Следы империи» [16+]
01.45 Парсуна с Владимиром Легойдой [12+]
02.35 «Встреча» [12+]
04.15 «Знак равенства» [16+]
04.30 «Лица Церкви» [6+]
04.45 Тайны сказок [0+]

National Geographic

06.00, 06.25 Научные глупости [16+]
06.55, 05.45 Игры разума [16+]
07.20 Настоящий суперкар [16+]
08.10 Авто-SOS [16+]
09.00 Осушить океан [16+]
09.55 Осушить океан [16+]
10.50 Осушить океан [16+]
11.40 Сделать за один день [16+]
12.10 Сделать за один день [16+]
12.35 Сделать за один день [16+]
13.00 Сделать за один день [16+]
13.25 Величайшие сокровища древнего мира [16+]
14.15 Величайшие сокровища древнего мира [16+]
15.05 Фри-соло [16+]
16.55 Европа с высоты птичьего полета [16+]
17.45 Европа с высоты птичьего полета [16+]
18.35 Взгляд изнутри: Вторая мировая война [16+]
19.25 Взгляд изнутри: Вторая мировая война [16+]
20.10 Взгляд изнутри: Вторая мировая война [16+]
21.00 Суперсооружения
21.50 Как устроен интернет: 50 лет онлайн [16+]
23.30 Эвакуация Земли [16+]
00.25 Эвакуация Земли [16+]
01.10 Расследование авиакатастроф [16+]
01.55 Расследование авиакатастроф [16+]
02.40 Расследование авиакатастроф [16+]
03.25 Расследование авиакатастроф [16+]
04.10 Расследование авиакатастроф [16+]
04.55 Авто-SOS [16+]

Матч! Страна

06.00 Гандбол. Суперлига Париматч – Чемпионат России. Женщины. «Ростов-Дон» – «Динамо-Синара» (Волгоград) [0+]
07.30, 03.40 Страна смотрит спорт [12+]
08.00, 10.35, 12.50 Новости
08.05 «Мы знаем, что они делали этим летом» [12+]
08.25 «Мой первый тренер. Владислав Трушкин» [12+]
08.45, 04.10 Баскетбол. «Кубок имени Александра Гомельского». Матч за 3-е место [0+]
10.40, 19.50 Баскетбол. «Кубок имени Александра Гомельского». Финал [0+]
12.35 «Особый день с Костей Цзю» [12+]
12.55, 23.25 Автоспорт. Российская Дрифт серия Гран-при 2020 г [0+]
13.50, 17.10, 00.25, 03.25 «Страна. Live» [12+]
14.10, 21.40 Волейбол. Чемпионат России. Женщины. «Заречье-Одинцово» (Московская область) – «Ленинградка» (Санкт-Петербург) [0+]
15.55 Новости
16.00 Док. сериал «1+1» [12+]
16.45, 19.25 «Жизнь после спорта» [12+]
17.30, 00.45 Мини-футбол. Париматч – Чемпионат России. КПРФ (Москва) – «Газпром-Югра» (Югорск) [0+]
02.35 Док. фильм «Когда папа тренер» [12+]

Disney

05.00 М/с «Тимон и Пумба» [6+]
05.25 М/с «Русалочка» [6+]
05.50 М/с «Аладдин» [0+]
06.10 М/с «Легенда о Тарзане» [6+]
06.35 М/с «Лило и Стич» [0+]
07.00 М/с «Приключения Кота в сапогах» [6+]
07.30 М/с «Леди Баг и суперкот» [6+]
07.55 М/с «Рапунцель: история продолжается» [6+]
08.25 «Алиса знает, что делать!» [6+]
09.00 «Доброе утро с Микки» [0+]
11.00 М/с «Сэди Спаркс» [6+]
12.05 М/с «Гравити Фолз» [12+]
15.05 М/ф «Мультачки: байки Мэтра» [0+]
15.45 М/ф «Реальная белка 2» [6+]
17.35 М/ф «Ральф» [6+]
19.30 Худ. фильм **«КНИГА ДЖУНГЛЕЙ»** [12+]
21.35 Худ. фильм **«БЕЛЫЙ ПЛЕН»** [12+]
Научная экспедиция, в состав которой входят Джерри Шепард, его лучший друг Купер и геолог, отправляется на поиски метеорита. Однако неожиданное происшествие и тяжелые погодные условия вынуждают их оставить свои собачьи упряжки и вернуться назад. И теперь восемь собак должны в течение шести месяцев бороться за выживание в ледяной пустыне и ждать, пока их спасут…
00.00 Худ. фильм **«МАЛЫШ»** [6+]
01.50 Худ. фильм **«ВОЗВРАЩЕНИЕ НА ОСТРОВ НИМ»** [6+]
03.20 «Отель «Трансильвания» [12+]
04.15 Музыка на Канале Disney [6+]

TV1000

07.30 Худ. фильм **«ШУТКИ В СТОРОНУ-2: МИССИЯ В МАЙАМИ»** [16+]
09.35 Худ. фильм **«ЛЮБИМЦЫ АМЕРИКИ»** [16+]
11.20 Худ. фильм **«ИСПАНСКИЙ-АНГЛИЙСКИЙ»** [16+]
13.45 Худ. фильм **«1+1»** [16+]
15.45 А/ф «Шрэк» [6+]
17.20 А/ф «Шрэк-2» [6+]
19.00 Худ. фильм **«КОД ДА ВИНЧИ»** [16+]
21.35 Худ. фильм **«АНГЕЛЫ И ДЕМОНЫ»** [16+]
00.05 Худ. фильм **«ПАССАЖИР»** [16+]
02.20 Худ. фильм **«КАПИТАН ФИЛЛИПС»** [16+]
05.00 Худ. фильм **«КОД ДА ВИНЧИ»** [16+]

TV1000 Русское кино

07.05 Худ. фильм **«ЯРДЫ»** [16+]
08.45 Худ. фильм **«КРАЙ»** [16+]
10.55 Худ. фильм **«ЭЛЕФАНТ»** [12+]
12.15 Худ. фильм **«СУПЕРМЕНЕДЖЕР, ИЛИ МОТЫГА СУДЬБЫ»** [16+]
13.50 Худ. фильм **«ХОТТАБЫЧ»** [16+]
15.30 Худ. фильм **«БАРМЕН»** [16+]
17.10 Худ. фильм **«ГОРОСКОП НА УДАЧУ»** [12+]
19.00 **«ЛЮБОВЬ-МОРКОВЬ»** [12+]
20.55 **«ЛЮБОВЬ-МОРКОВЬ-2»** [12+]
22.45 **«ЛЮБОВЬ-МОРКОВЬ-3»** [12+]
00.25 **«КАК ВИТЬКА ЧЕСНОК ВЁЗ ЛЁХУ ШТЫРЯ В ДОМ ИНВАЛИДОВ»** [18+]
02.00 Худ. фильм **«ГЛУХАРЬ В КИНО»** [16+]
03.40 **«ЧЁРНАЯ МОЛНИЯ»** [6+]
05.30 Худ. фильм **«УНИЖЕННЫЕ И ОСКОРБЛЁННЫЕ»** [6+]

Че

06.00, 04.30 Т/с **«ДАША ВАСИЛЬЕВА. ЛЮБИТЕЛЬНИЦА ЧАСТНОГО СЫСКА-3»** [12+]
08.00 Худ. фильм **«ДВОЙНОЕ НАКАЗАНИЕ»** [16+]
Находясь в тюрьме за убийство мужа, Либби узнает, что он жив, а она стала жертвой его жестокого замысла...
10.00 Худ. фильм **«ОСАДА»** [16+]
12.30 Т/с **«СОЛДАТЫ-8»** [12+]
17.30 Экстрасенсы-детективы [16+]
20.30, 01.00 КВН. Высший балл [16+]
21.30 Улётное видео [16+]
23.00, 23.30 +100500 [18+]
00.00 +100500 [18+]
02.00 Шутники [16+]
02.50 Улётное видео [16+]

Пятница

05.00 Орел и решка [16+]
05.45 Орел и решка [16+]
06.35 Орел и решка. Рай и ад-2 [16+]
07.20 Орел и решка. По морям [16+]
09.00 Доктор Бессмертный-2 [16+]
09.30 Регина +1 [16+]
10.30 Орел и решка. Чудеса света-3 [16+]
11.30, 14.50 Мир наизнанку. Бразилия [16+]
13.30 Мир забесплатно [16+]
16.40 Худ. фильм **«ОСОБО ОПАСЕН»** [16+]
19.00 Худ. фильм **«МИСТЕР И МИССИС СМИТ»** [16+]
21.15 Худ. фильм **«ШПИОНСКИЕ ИГРЫ»** [16+]
23.35 Худ. фильм **«БОЙЦОВСКИЙ КЛУБ»** [16+]
02.15 Т/с **«ДРЕВНИЕ»** [16+]

Евроспорт

00.00, 11.00, 11.30, 13.00, 15.15 Автогонки. «24 часа Ле-Мана» [12+]
00.30, 02.30, 04.30, 06.00 Олимпийские игры [12+]
01.00 «Живые легенды» [12+]
01.30 Теннис. US Open. Обзор [6+]
03.30, 04.00 «Живые легенды» [12+]
05.30 «Живые легенды» [12+]
06.30 Велоспорт. «Тур де Франс». 19-й этап [12+]
08.30 Велоспорт. «Тур Люксембурга». 4-й этап [12+]
09.35, 13.30 Автогонки. «24 часа Ле-Мана»-2019. Обзор [12+]
10.35, 12.00 Автогонки. «24 часа Ле-Мана». Квалификация [12+]
14.30 Автогонки. «24 часа Ле-Мана». Интро [12+]

Дом Кино

05.20 Т/с **«СВАТЫ»** [16+]
09.00, 19.30 Т/с **«ЛИКВИДАЦИЯ»** [16+]
10.30 Анимационный фильм «Иван Царевич и Серый волк» [6+]
12.05 Худ. фильм **«ЗОЛУШКА»** [6+]
13.40 Елена Корикова, Дмитрий Щербина, Леонид Куравлёв в фильме **«БАРЫШНЯ-КРЕСТЬЯНКА»** [12+]
15.40 Т/с **«СВАТЫ»** [16+]
21.00 Худ. фильм **«ИНСПЕКТОР ГАИ»** [12+]
22.30 Худ. фильм **«ПЕРЕКРЁСТОК»** [16+]
00.35 Худ. фильм **«ПОБЕГ»** [16+]
02.45 Худ. фильм **«АМЕРИКАНСКИЙ ДЕДУШКА»** [16+]
04.00 Худ. фильм **«О ЛЮБВИ»** [12+]

«АНГЕЛЫ И ДЕМОНЫ» [16+]

TV анонсы

Боевик
TV1000, 21.35

Весь мир замер в ожидании свершения древнейшей церемонии – выбора главы католической церкви Папы Римского, но в судьбоносное решение вмешивается некая могущественная сила – заклятый враг католической церкви – таинственный орден Иллюминатов! Кандидаты на священный пост подвергаются свирепой ритуальной расправе один за другим. Перед лицом смертельной угрозы Ватикан вынужден обратиться за помощью к профессору – эксперту по религиозной символике Роберту Лэнгдону, который находит доказательства возрождения могущественного тайного братства, жестоко истребляемого в Средние века...

ВОСКРЕСЕНЬЕ, 20 сентября

Внимание! За содержание телепрограммы редакция газеты ответственности не несет. В программе возможны изменения по усмотрению телеканалов.

1-й канал

05.05, 06.10 Худ. фильм **«СУДЬБА ЧЕЛОВЕКА»** [0+]
06.00 Новости
06.55 Играй, гармонь любимая! [12+]
07.40 Часовой. [12+]
08.10 Здоровье. [16+]
09.20 «Непутевые заметки»
10.00 Новости
10.15 Жизнь других. [12+]
11.15 Видели видео? [6+]
12.00 Новости
12.15 Видели видео? [6+]
13.55 «На дачу!» с Ларисой Гузеевой. [6+]
15.10 «Горячий лед». Фигурное катание. Кубок России-2020. Женщины. Произвольная программа
16.25 Музыкальный фестиваль «Белые ночи». «25 лет «Русскому радио». [12+]
17.35 Худ. фильм **«ДЖЕНТЛЬМЕНЫ УДАЧИ»** [12+]
19.15 «Три аккорда» [16+]
21.00 Время
22.00 «Клуб Веселых и Находчивых». Высшая лига. [16+]
00.15 Худ. фильм **«БОЛЬШИЕ НАДЕЖДЫ»** [16+]
02.10 Наедине со всеми. [16+]

Россия-1

04.25 Наталия Антонова, Сергей Астахов и Евгений Сидихин в фильме **«ТАМ, ГДЕ ЕСТЬ СЧАСТЬЕ ДЛЯ МЕНЯ»** [12+]
06.00 Анна Тараторкина, Илья Ермолов, Руслан Чернецкий, Галина Чернобаева, Оксана Лесная и Сергей Власов в фильме **«КУЗНЕЦ МОЕГО СЧАСТЬЯ»** [12+]
08.00 Местное время
08.35 «Устами младенца»
09.20 «Когда все дома с Тимуром Кизяковым»
10.10 Сто к одному
11.00 Вести
11.30 Худ. фильм **«ИЗМОРОЗЬ»** [12+]
13.35 Худ. фильм **«СЕРЕБРЯНЫЙ ОТБЛЕСК СЧАСТЬЯ»** [12+]
17.50 «Удивительные люди. Новый сезон». [12+]
20.00 Вести недели
22.00 Москва. Кремль. Путин
22.40 Воскресный вечер с Владимиром Соловьёвым. [12+]
01.30 Худ. фильм **«ТАМ, ГДЕ ЕСТЬ СЧАСТЬЕ ДЛЯ МЕНЯ»** [12+]
03.15 Худ. фильм **«КУЗНЕЦ МОЕГО СЧАСТЬЯ»** [12+]

НТВ

05.00 Т/с **«ПЛЯЖ»** [16+] В ролях: Павел Делонг, Георгий Дронов, Ольга Березкина, Анна Топчий, Дана Агишева, Арсен Босенко, Михаил Грицык, Лидия Яремчук, Елена Баламутова, Георгий Хостикоев
06.40 Центральное телевидение. [16+]
08.00 Сегодня
08.20 У нас выигрывают! [12+]
10.00 Сегодня
10.20 Первая передача. [16+]
11.00 Чудо техники. [12+]
11.50 Дачный ответ. [0+]
13.00 НашПотребНадзор. [16+]
14.05 Однажды... [16+]
15.00 Своя игра. [0+]
16.00 Сегодня
16.20 Следствие вели... [16+]
18.00 Новые русские сенсации. [16+]
19.00 «Итоги недели» с Ирадой Зейналовой
20.10 «Ты супер!» [6+]
22.40 Звезды сошлись. [16+]
00.10 Основано на реальных событиях. [16+]
03.20 Их нравы. [0+]
03.35 Т/с **«ОТДЕЛ 44»** [16+]

5-й канал

05.00 Т/с **«УЛИЦЫ РАЗБИТЫХ ФОНАРЕЙ-4»** [16+]
05.10 Т/с **«УЛИЦЫ РАЗБИТЫХ ФОНАРЕЙ-4»** [16+]
05.55 Т/с **«УЛИЦЫ РАЗБИТЫХ ФОНАРЕЙ-4»** [16+]
06.40 Т/с **«УЛИЦЫ РАЗБИТЫХ ФОНАРЕЙ-4»** [16+]
07.30 Т/с **«УЛИЦЫ РАЗБИТЫХ ФОНАРЕЙ-4»** [16+]
08.25, 09.20, 10.10, 11.10 Худ. фильм **«ОТПУСК ПО РАНЕНИЮ»** [16+]
12.05 Т/с **«ЧУЖОЙ РАЙОН-2»** [16+]
13.00 Т/с **«ЧУЖОЙ РАЙОН-2»** [16+]
13.55 Т/с **«ЧУЖОЙ РАЙОН-2»** [16+]
14.55 Т/с **«ЧУЖОЙ РАЙОН-2»** [16+]
15.55 Т/с **«ЧУЖОЙ РАЙОН-2»** [16+]
16.45 Т/с **«ЧУЖОЙ РАЙОН-2»** [16+]
17.40 Т/с **«ЧУЖОЙ РАЙОН-2»** [16+]
18.40 Т/с **«ЧУЖОЙ РАЙОН-2»** [16+]
19.40 Т/с **«ЧУЖОЙ РАЙОН-2»** [16+]
20.40 Т/с **«ЧУЖОЙ РАЙОН-2»** [16+]
21.35 Т/с **«ЧУЖОЙ РАЙОН-2»** [16+]
22.30 Т/с **«ЧУЖОЙ РАЙОН-2»** [16+]
23.25, 00.20, 01.10, 02.00 Худ. фильм **«ОТПУСК ПО РАНЕНИЮ»** [16+]
02.45, 03.30, 04.15 Т/с **«УЛИЦЫ РАЗБИТЫХ ФОНАРЕЙ-4»** [16+]

Россия-К

06.30, 02.25 М/ф «Мультфильмы»
07.45 Худ. фильм **«ВАШ СПЕЦИАЛЬНЫЙ КОРРЕСПОНДЕНТ»**
09.15 «Обыкновенный концерт с Эдуардом Эфировым»
09.45 «Мы - грамотеи!»
10.25 Худ. фильм **«БЕЛЫЕ НОЧИ»**
12.00, 01.45 Диалоги о животных
12.40 Док. фильм «Другие Романовы»
13.10 Финальный гала-концерт музыкального проекта «Junior Music Tour»
14.30, 00.00 Худ. фильм **«МОЯ СЕСТРА ЭЙЛИН»**
16.30 Больше, чем любовь
17.15 «Забытое ремесло»
17.35 «Романтика романса»
19.30 Новости культуры с Владиславом Флярковским
20.10 Худ. фильм **«ВЕРСИЯ ПОЛКОВНИКА ЗОРИНА»**
21.35 Летний концерт в парке дворца Шёнбрунн. Йонас Кауфман, Валерий Гергиев и Венский филармонический оркестр
23.20 «Кинескоп» с Петром Шепотинником

Матч!

06.00 «Летопись Bellator» [16+]
07.00, 12.05, 15.05, 18.35, 00.00 Все на Матч!
09.15 «Моя история». [12+]
09.45 Автоспорт. Туринг-лайт. Российская серия кольцевых гонок
10.45, 12.00, 15.00, 18.30, 21.45 Новости
10.55 Автоспорт. Российская серия кольцевых гонок. Туринг
12.55 Баскетбол. «Химки» - «Зенит» (Санкт-Петербург).
16.25 Футбол. «Лейпциг» - «Майнц». Чемпионат Германии. Прямая трансляция
19.40 [12+]
20.00 «После футбола» с Георгием Черданцевым
21.55 Футбол. «Марсель» - «Лилль»
00.55 Смешанные единоборства [16+]
02.30 Автоспорт. Российская серия кольцевых гонок. Туринг [0+]
03.30 «Команда мечты». [12+]
04.00 Пляжный волейбол. Чемпионат Европы. Мужчины. Финал [0+]

ТНТ

07.00, 07.20, 07.40 ТНТ. Gold. [16+]
08.00 Битва дизайнеров. [16+]
09.00, 09.30, 10.00, 10.30 Т/с **«САШАТАНЯ»** [16+]
10.55 «Просыпаемся по-новому»
11.00 Перезагрузка. [16+]
12.00 Однажды в России. Спецдайджест. [16+]
13.00 Т/с **«ЧЕРНОБЫЛЬ. ЗОНА ОТЧУЖДЕНИЯ»** [16+]
14.00 Т/с **«ЧЕРНОБЫЛЬ. ЗОНА ОТЧУЖДЕНИЯ»** [16+]
15.00 Т/с **«ЧЕРНОБЫЛЬ. ЗОНА ОТЧУЖДЕНИЯ»** [16+]
15.50 Худ. фильм **«ЧЕРНОБЫЛЬ. ЗОНА ОТЧУЖДЕНИЯ. ФИНАЛ. ФИЛЬМ ВТОРОЙ»** [16+]
18.00 Ты как я. [12+]
19.00 «Золото Геленджика». [16+]
20.00 Пой без правил. [16+]
21.00 Однажды в России. [16+]
22.00, 02.00, 03.15 «Stand Up». [16+]
23.00 Прожарка. [18+]
00.00 Дом-2. Город любви. [16+]
01.00 Дом-2. После заката. [16+]
02.50 ТНТ Music. [16+]
04.05, 04.55, 05.45 Открытый микрофон. [16+]
06.35 ТНТ. Best. [16+]

Барс

06.00, 06.30, 07.00, 07.30, 08.00, 08.30 «Губерния. Утро» [16+]
06.14, 06.44, 07.13, 07.44, 08.13, 08.44, 09.56, 10.56, 12.56, 17.56, 18.56, 19.56, 20.56, 21.56, 22.56, 01.56 «Городская хроника» [12+]
06.15, 06.45, 07.15, 07.45, 08.15, 08.45 «Утро плюс» [16+]
09.30, 10.30, 12.30, 15.30, 18.30, 19.30, 20.30, 21.30, 22.30, 23.30 «Губерния-итоги» [16+]
10.00, 14.15, 17.00, 19.15, 03.15 «Мировая прогулка» [12+]
10.15, 12.15, 17.15, 21.15, 01.15 «Доктор знает» [16+]
11.00, 00.00 «Город новостей» [16+]
11.30 «Ивановский календарь» [16+]
12.00, 14.00, 18.00, 19.00, 21.00, 23.00, 01.00, 03.00 «По горячим следам» [16+]
13.00, 02.00 «Барс - 25 лет» [16+]
13.30 «Ивановский обзор» [16+]
14.30 «Иваново. Ностальгия» [16+]
15.00 «Хроника области» [16+]
16.00 «Ивановские вести» [16+]
16.30 «Губерния. Прошлое» [16+]
17.30 «Pro город. Главное» [16+]
18.15, 23.15 «Актуально» [16+]
20.00, 22.00 «Репортажи недели» [16+]

ТВ-Центр

05.40 Худ. фильм **«ДВЕНАДЦАТАЯ НОЧЬ»** [0+]
07.20 «Фактор жизни». [12+]
07.45 «Полезная покупка». [16+]
08.10 М/ф «Каникулы Бонифация» [0+]
08.30 Худ. фильм **«ВСЁ О ЕГО БЫВШЕЙ»** [12+]
10.40 «Спасите, я не умею готовить!» [12+]
11.30, 00.15 События
11.45 Худ. фильм **«ДЕЛО РУМЯНЦЕВА»** [0+]
13.55 «Смех с доставкой на дом». [12+]
14.30 Московская неделя
15.00 Док. фильм «Женщины Михаила Козакова» [16+]
15.55 «Прощание». [16+]
16.50 Док. фильм «Звезды против воров» [16+]
17.40 Худ. фильм **«ИЗ СИБИРИ С ЛЮБОВЬЮ»** [12+]
21.30, 00.30 Худ. фильм **«ОТ ПЕРВОГО ДО ПОСЛЕДНЕГО СЛОВА»** [12+]
01.20 Петровка, 38. [16+]
01.30 Худ. фильм **«БЕГЛЕЦЫ»** [16+]
03.05 Худ. фильм **«ОХОТНИЦА»** [12+]
04.35 Московская неделя [12+]
05.05 «Смех с доставкой на дом»

СТС

06.00 Ералаш. [0+]
06.20 М/с «Приключения Вуди и его друзей» [0+]
06.35 М/с «Тролли. Праздник продолжается!» [6+]
07.00 М/с «Три кота» [0+]
07.30 М/с «Царевны» [0+]
07.50 Шоу «Уральских пельменей». [16+]
09.00 Рогов в деле. [16+]
10.05 Шоу «Уральских пельменей». [16+]
11.05 Худ. фильм **«ГАРРИ ПОТТЕР И УЗНИК АЗКАБАНА»** [12+]
13.55 Худ. фильм **«ГАРРИ ПОТТЕР И КУБОК ОГНЯ»** [16+]
17.00 Полный блэкаут. [16+]
18.30 Худ. фильм **«ЧУДО-ЖЕНЩИНА»** [16+]
21.20 Худ. фильм **«ЛИГА СПРАВЕДЛИВОСТИ»** [16+]
23.45 Худ. фильм **«НОЧНОЙ БЕГЛЕЦ»** [18+]
01.55 Худ. фильм **«НИЧЕГО ХОРОШЕГО В ОТЕЛЕ «ЭЛЬ РОЯЛЬ»** [18+]
04.00 Худ. фильм **«НОЧНОЙ СМЕРЧ»** [16+]
05.25 М/ф «Скоро будет дождь» [0+]

Рен ТВ

05.00 «Тайны Чапман». [16+]
07.20 **«ПАССАЖИР 57»** [16+]
08.50 **«ПАДЕНИЕ ОЛИМПА»** [16+]
11.05 **«ПАДЕНИЕ ЛОНДОНА»** [16+]
12.55 **«АПГРЕЙД»** [16+]
14.55 **«АРМАГЕДДОН»** [12+]
17.55 **«ДЕНЬ НЕЗАВИСИМОСТИ»** [12+]
20.40 **«ДЕНЬ НЕЗАВИСИМОСТИ: ВОЗРОЖДЕНИЕ»** [12+] Используя инопланетные технологии, жители Земли создали специальную программу по защите планеты. Но ничего не может спасти людей от нового, еще более разрушительного и масштабного инопланетного вторжения. Миссия по спасению человечества ложится на плечи нескольких смельчаков...
23.00 Добров в эфире. [16+]
00.05 «Военная тайна» с Игорем Прокопенко [16+]
03.40 «Самые шокирующие гипотезы». [16+]
04.25 «Территория заблуждений» с Игорем Прокопенко. [16+]

Звезда

05.35 Худ. фильм **«ШЕЛ ЧЕТВЕРТЫЙ ГОД ВОЙНЫ...»** [12+]
07.10 Худ. фильм **«ДОРОГА НА БЕРЛИН»** [12+]
09.00 «Новости недели» с Юрием Подкопаевым
09.25 Программа «Служу России». [12+]
09.55 Программа «Военная приемка». [6+]
10.45 «Скрытые угрозы» с Николаем Чиндяйкиным. [12+]
11.30 Док. сериал «Секретные материалы» [12+]
12.20 Программа «Код доступа». [12+]
13.15 «Специальный репортаж». [12+]
13.55 Т/с **«СМЕРШ»** [16+]
18.00 Главное с Ольгой Беловой
19.25 Док. сериал «Легенды советского сыска» [16+]
22.45 Док. сериал «Сделано в СССР» [6+]
23.00 «Фетисов». [12+]
23.45 Т/с **«ОДЕССА-МАМА»** [16+]
04.05 Худ. фильм **«БЕЗ ОСОБОГО РИСКА»** [0+]
05.25 Док. сериал «Хроника Победы» [12+]

ПРОГРАММА ПЕРЕДАЧ канала «Ивановское общественное телевидение»

«Ростелеком» - 22 канал, «Интеркомтел» - 42 канал

Понедельник, 14 сентября
01.00, 04.00, 06.00, 07.00, 08.00, 09.00, 11.00, 14.00, 17.00, 19.00, 21.00, 23.00 #кстатиновости [12+]
00.00, 03.00, 10.00, 13.00, 16.00, 20.00, 22.00 Рассказывают наши корреспонденты [12+]
01.15, 04.15, 11.15, 14.15, 17.15 Просто о сложном [12+]
01.40, 04.40, 11.40, 14.40, 17.40 Упражнения в прекрасном [12+]
02.00, 05.00, 12.00, 15.00, 18.00 Непотерянное время [12+]
06.15, 07.15, 08.15, 09.15 Новый день [12+]
19.15, 21.15, 23.15 Это важно! [12+]
19.40, 21.40, 23.40 Адвокаты в эфире [12+]

Вторник, 15 сентября
01.00, 04.00, 06.00, 07.00, 08.00, 09.00, 11.00, 14.00, 17.00, 19.00, 21.00, 23.00 #кстатиновости [12+]
00.00, 03.00, 10.00, 13.00, 16.00, 20.00, 22.00 Рассказывают наши корреспонденты [12+]
01.15, 04.15, 11.15, 14.15, 17.15 Это важно [12+]
01.40, 04.40, 11.40, 14.40, 17.40 Адвокаты в эфире [12+]
02.00, 05.00, 12.00, 15.00, 18.00 Непотерянное время [12+]
06.15, 07.15, 08.15, 09.15 Новый день [12+]
19.15, 21.15, 23.15 Театр абсурда [12+]
19.40, 21.40, 23.40 Позиция оппозиции [12+]

Среда, 16 сентября
01.00, 04.00, 06.00, 07.00, 08.00, 09.00, 11.00, 14.00, 17.00, 19.00, 21.00, 23.00 #кстатиновости [12+]
00.00, 03.00, 10.00, 13.00, 16.00, 20.00, 22.00 Рассказывают наши корреспонденты [12+]
01.15, 04.15, 11.15, 14.15, 17.15 Театр абсурда [12+]
01.40, 04.40, 11.40, 14.40, 17.40 Позиция оппозиции [12+]
02.00, 05.00, 12.00, 15.00, 18.00 Непотерянное время [12+]
06.15, 07.15, 08.15, 09.15 Новый день [12+]
19.15, 21.15, 23.15 Это важно [12+]
19.40, 21.40, 23.40 Поговорим о странностях [12+]

Четверг, 17 сентября
01.00, 04.00, 06.00, 07.00, 08.00, 09.00, 11.00, 14.00, 17.00, 19.00, 21.00, 23.00 #кстатиновости [12+]
00.00, 03.00, 10.00, 13.00, 16.00, 20.00, 22.00 Рассказывают наши корреспонденты [12+]
01.15, 04.15, 11.15, 14.15, 17.15 Это важно [12+]
01.40, 04.40, 11.40, 14.40, 17.40 Поговорим о странностях... [12+]
02.00, 05.00, 12.00, 15.00, 18.00 Непотерянное время [12+]
06.15, 07.15, 08.15, 09.15 Новый день [12+]
19.15, 21.15, 23.15 Это важно! [12+]
19.40, 21.40, 23.40 Героические судьбы [12+]

Пятница, 18 сентября
01.00, 04.00, 06.00, 07.00, 08.00, 09.00, 11.00, 14.00, 17.00, 19.00, 21.00, 23.00 #кстатиновости [12+]
00.15, 03.15, 10.15, 13.15, 16.15, 20.15, 22.15 Рассказывают наши корреспонденты [12+]
01.15, 04.15, 11.15, 14.15, 17.15 Это важно! [12+]
01.40, 04.40, 11.40, 14.40, 17.40 Героические судьбы [12+]
02.00, 05.00, 12.00, 15.00, 18.00 Непотерянное время [12+]
06.15, 07.15, 08.15, 09.15 Новый день [12+]
19.15, 21.15, 23.15 Просто о сложном [12+]
19.40, 21.40, 23.40 Упражнения в прекрасном [12+]

Суббота, 19 сентября
00.00 Лучшее за неделю [12+]

Воскресенье, 20 сентября
00.00 Лучшее за неделю [12+]

Домашний

06.30 «6 кадров». [16+]
06.40 «Пять ужинов». [16+]
06.55 Худ. фильм **«КАРНАВАЛ»** [16+] Выпускница школы Нина Соломатина, мечтая стать актрисой, приезжает из далёкого городка Оханска в Москву. Здесь живет её отец, но Нина надеется только на себя, на свой талант, которым она явно не обделена, и конечно, на того, кто окажется способен выделить её среди тысяч мечтательниц.
10.05 Худ. фильм **«ТАИСИЯ»** [16+]
14.45 Т/с **«ВЕЛИКОЛЕПНЫЙ ВЕК»** [16+]
19.00 Т/с **«ВЕЛИКОЛЕПНЫЙ ВЕК»** [16+]
23.35 «Про здоровье». [16+]
23.50 Худ. фильм **«ВОРОЖЕЯ»** [16+] В ролях: Анна Здор, Эмилия Спивак, Татьяна Кравченко, Александр Ефимов, Роман Маякин, Анатолий Лобоцкий, Инна Мирошниченко, Николай Аверюшкин, Владимир Миняйло, Ирина Токарчук и др.
03.20 Т/с **«ЗОЯ»** [16+]

ТВ3

06.00 Мультфильмы [0+]
07.45 Рисуем сказки. [0+]
08.00 Худ. фильм **«БЕТХОВЕН»** [0+]
09.45 Худ. фильм **«ЯДОВИТАЯ АКУЛА»** [16+]
11.45 Худ. фильм **«ДРОЖЬ ЗЕМЛИ: ПОВТОРНЫЙ УДАР»** [16+]
13.45 Худ. фильм **«ПАРК ЮРСКОГО ПЕРИОДА»** [12+]
16.15 Худ. фильм **«ПАРК ЮРСКОГО ПЕРИОДА: ЗАТЕРЯННЫЙ МИР»** [12+]
19.00 Худ. фильм **«ПАРК ЮРСКОГО ПЕРИОДА-3»** [12+]
20.45 Худ. фильм **«ДРОЖЬ ЗЕМЛИ: ВОЗВРАЩЕНИЕ ЧУДОВИЩ»** [16+]
23.00 Худ. фильм **«ЗВЕРИНАЯ ЯРОСТЬ»** [16+]
01.00 Худ. фильм **«ХЭЛЛФЕСТ»** [18+]
02.15 Док. сериал «Тайные знаки» [16+]
03.00 Док. сериал «Тайные знаки» [16+]
03.45 Док. сериал «Тайные знаки» [16+]
04.30 Док. сериал «Тайные знаки» [16+]

Внимание! За содержание телепрограммы редакция газеты ответственности не несет. В программе возможны изменения по усмотрению телеканалов.

ОТР

02.20, 13.05 Худ. фильм **«ОТЧИЙ ДОМ»** [12+]
03.55 Худ. фильм **«МАТЧ ПОИНТ»** [16+]
06.00, 16.05 «Большая страна» [12+]
07.00, 18.00 «Домашние животные» [12+]
07.30 «Большая наука России» [12+]
08.00 «То, что задело» [12+]
08.15, 14.45, 15.05 «Календарь» [12+]
09.00 «Служу Отчизне» [12+]
09.30 «Гамбургский счёт» [12+]
10.00 Специальный проект ОТР ко Дню работников леса и лесоперерабатывающей промышленности. «Лес – батюшка» [12+]
10.40 Худ. фильм **«ДОПОЛНИТЕЛЬНЫЙ ПРИБЫВАЕТ НА ВТОРОЙ ПУТЬ»** [12+]
13.00, 15.00 Новости
15.40 «Среда обитания» [12+]
17.00 «Титаны XX века» [12+]
18.30 «Имею право!» [12+]
19.00 «ОТРажение недели»
19.45 «Моя история» [12+]
20.15 Худ. фильм **«И НИКОГО НЕ СТАЛО»** [16+]
23.15 Концерт «Нам не жить друг без друга» [12+]
00.45 «ОТРажение недели» [12+]

Мир

05.00 Мультфильмы [0+]
06.55 Худ. фильм **«СТАРИКИ-РАЗБОЙНИКИ»** [16+]
08.50 «Наше кино. Неувядающие». Сергей Бодров [12+]
09.25 «ФазендаЛайф» [12+]
10.00 Новости
10.10, 16.15 Т/с **«ЛЮБОПЫТНАЯ ВАРВАРА-2»** [16+]
Варвара Ивановна Слуцкая переезжает жить к своему возлюбленному – бывшему преподавателю в Академии Контрразведки Вязьмину Геннадию Петровичу, а также получает должность внештатного агента ОВД. К столь значительному повороту событий на «рабочем фронте» причастен следователь Иван Болотников – друг семьи Слуцких.
16.00 Новости
18.20, 19.30, 01.00 Т/с **«ЛЮБОПЫТНАЯ ВАРВАРА-3»** [16+]
18.30, 00.00 Итоговая программа «Вместе»
03.30 Худ. фильм **«СЛОНЫ МОИ ДРУЗЬЯ»** [12+]

Ретро

06.00, 22.15 Худ. фильм **«ГОНЩИКИ»** [12+]
07.20 Худ. фильм **«ПОРТОВЫЙ ГОРОД»** [16+]
09.05 Мультфильмы [0+]
10.10, 23.45 Худ. фильм **«АРБАТСКИЙ РОМАНС»** [12+]
11.10 Худ. фильм **«ЖЕНИТЬБА»** [12+]
13.00 Мультфильмы [6+]
14.05 Худ. фильм **«ФАНФАН-ТЮЛЬПАН»** [12+]
15.55 Худ. фильм **«АПЛОДИСМЕНТЫ, АПЛОДИСМЕНТЫ»** [0+]
17.25 Док. фильм «Папа», или «Золотая рыбка» академика Исанина» [12+]
18.05, 02.10 Худ. фильм **«ДОЛГАЯ СЧАСТЛИВАЯ ЖИЗНЬ»** [12+]
19.35, 03.25 Док. фильм «Сыны России: я – наш человек. Джон Кописки» [12+]
20.30 Худ. фильм **«ЛЕТНЯЯ ИГРА»** [16+]
00.40 Худ. фильм **«Я ТЕБЯ НИКОГДА НЕ ЗАБУДУ»** [12+]
04.10 Худ. фильм **«ЕВГЕНИЙ ОНЕГИН»** [12+]
05.55 М/ф «Что страшнее?» [6+]

Discovery

06.00 Махинаторы [12+]
06.45 Как это устроено: автомобили мечты [12+]
07.10, 07.35, 19.27, 19.52 Как это сделано? [12+]
08.00 Смертельный улов: дорогой отца [16+]
08.50 Аляска: семья из леса [16+]
09.41 Голые и напуганные [16+]
10.32 Мегаперевозки [12+]
11.23 Мегаперевозки [12+]
12.14 Дальнобойщик в Индонезии [12+]
13.05, 05.14 Легенды дикой природы [12+]
13.56, 14.47, 15.38, 16.29 Братья Дизель [16+]
17.20 Братья Дизель [12+]
18.11, 18.36, 19.01 Как это устроено? [12+]
20.18, 21.09 Не пытайтесь повторить [16+]
22.00 Стражи подземки [16+]
22.51 Битва самогонщиков [18+]
23.42 Ржавая империя [12+]
00.33 Ржавая империя [12+]
01.24 Ржавая империя [12+]
02.10 Ржавая империя [12+]
02.56 Мегаперевозки [12+]
03.42 Мегаперевозки [12+]
04.28 Стражи подземки [16+]

Карусель

05.00 М/с «Белка и Стрелка. Озорная семейка» [0+]
06.55, 07.30 «Чик-зарядка» [0+]
07.00 «С добрым утром, малыши!» [0+]
07.40 М/с «Весёлые паровозики из Чаггингтона» [0+]
08.10 М/с «Монсики» [0+]
09.00 «Съедобное или несъедобное» [0+]
09.20 М/с «Малышарики. Танцуем и поём!» [0+]
09.25 М/с «Фееринки» [0+]
10.45 «Проще простого!» [0+]
11.00 М/с «Пластилинки» [0+]
11.05 М/с «Сказочный патруль» [0+]
12.30 «Вкусняшки-шоу» [0+]
12.45 М/с «Супер Ралли» [0+]
13.40 М/ф «Волшебное кольцо» [0+]
14.00 М/ф «Пёс в сапогах» [0+]
14.25 «Доктор Малышкина» [0+]
14.30 «Ералаш» [0+]
15.35 М/с «Йоко» [0+]
16.10 М/с «Подружки-супергерои» [6+]
Ребятам некогда скучать, их день наполнен яркими красками, волшебством, эмоциями, миссиями и командным духом. ... Они обычные девочки, которые делают необычные дела
16.35 М/с «Ник-изобретатель» [0+]
18.10 М/с «Оранжевая корова» [0+]
19.40 М/с «Бинг» [0+]
20.20 М/с «Зебра в клеточку» [0+]
20.30 «Спокойной ночи, малыши!» [0+]
20.45 М/с «Деревяшки» [0+]
20.50 М/с «Бобр добр» [0+]
22.30 М/с «Эволюция Черепашек-ниндзя» [6+]
22.55 М/с «Инфинити Надо» [6+]
23.20 М/с «Губка Боб квадратные штаны» [6+]
23.45 М/с «Новые Луни Тюнз» [6+]
00.45 «Говорим без ошибок» [0+]
01.00 М/с «Бумажки» [0+]
01.55 М/с «Дикие приключения Блинки Билла» [6+]
03.05 «Король караоке» [0+]
03.30 М/с «Всё о Рози» [0+]

Усадьба

06.00, 10.10, 22.00 Домашняя экспертиза [12+]
06.30 Деревянная Россия [12+]
06.55 Старые дачи [12+]
07.30 Милости просим [12+]
08.00, 12.15, 16.10, 20.05, 00.00, 04.15 Лучки-пучки [12+]
08.20 Забытые ремесла [12+]
08.35 Домашние заготовки [12+]
08.50 Семейный обед [12+]
09.20 Букварь дачника [12+]
09.40 ТОП-10 [12+]
10.40 Деревянная Россия [12+]
11.10 Старые дачи [12+]
11.45 Милости просим [12+]
12.35 Забытые ремесла [12+]
12.50 Домашние заготовки [12+]
13.05 Семейный обед [12+]
13.35 ТОП-10 [12+]
14.10 Сравнительный анализ [12+]
14.40 Деревянная Россия [12+]
15.05 Старые дачи [12+]
15.40 Милости просим [12+]
16.25 Забытые ремесла [12+]
16.45 Домашние заготовки [12+]
17.00 Семейный обед [12+]
17.35 Осторожно – злая собака [12+]
18.05 Сравнительный анализ [12+]
18.35 Деревянная Россия [12+]
19.05 Старые дачи [12+]
19.35 Милости просим [12+]
20.20 Забытые ремесла [12+]
20.35 Домашние заготовки [12+]
20.55 Семейный обед [12+]
21.25 Осторожно – злая собака [12+]
22.25 Деревянная Россия [12+]
22.55 Старые дачи [12+]
23.30 Милости просим [12+]
00.20 Забытые ремесла [12+]
00.35 Домашние заготовки [12+]
00.50 Семейный обед [12+]
01.25 ТОП-10 [12+]
01.50 Готовим на природе [12+]
02.10 Сравнительный анализ [12+]
02.35 Деревянная Россия [12+]
03.05 Старые дачи [12+]
03.35 Букварь дачника [12+]
03.50 Милости просим [12+]
04.30 Забытые ремесла [12+]
04.50 Домашние заготовки [12+]
05.05 Семейный обед [12+]
05.35 Осторожно – злая собака [12+]

Спас

05.00 «И будут двое...» [12+]
06.00, 06.30, 07.00, 07.30 «Монастырская кухня» [0+]
08.00 Мультфильмы на Спасе [0+]
08.30 Тайны сказок [0+]
08.45 Мультфильмы на Спасе [0+]
09.00 Концерт «V Международный Свято-Владимирский Валаамский фестиваль православного пения «Просветитель» [0+]
10.00 «Божественная литургия». Прямая трансляция [0+]
12.55 «Встреча» [12+]
13.55, 02.35 «Я очень хочу жить. Дарья Донцова» [16+]
14.40 Док. фильм «Альфа и Омега. Богородичные праздники» [12+]
15.15 «Следы империи» [16+]
16.55 «Бесогон». Авторская программа Никиты Михалкова [16+]
18.00 «Главное с Анной Шафран». Новости на Спасе [0+]
19.30 Худ. фильм **«ПЕРВЫЙ ТРОЛЛЕЙБУС»** [0+]
21.10 Парсуна с Владимиром Легойдой [12+]
22.10 «Щипков» [12+]
22.45 «Лица Церкви» [6+]
23.00 «День патриарха» [0+]
23.15 RES PUBLICA [16+]
00.15 «Главное с Анной Шафран». Новости на Спасе [0+]
01.35 «Рождество Богородицы». Цикл «Праздники» [12+]
02.05 «Щипков» [12+]
03.10 «Я хочу ребенка» [12+]
03.40 «И будут двое...» [12+]
04.30 Мультфильмы на Спасе [0+]
04.45 Тайны сказок [0+]

National Geographic

06.00, 06.30, 05.45 Научные глупости [16+]
07.00 Игры разума [16+]
07.25, 05.00 Настоящий суперкар [16+]
08.15, 02.00, 02.40 Авто-SOS [16+]
09.05, 09.55, 10.50, 11.40, 12.30 Затерянные сокровища Египта [16+]
13.20 Затерянные сокровища Египта [16+]
14.10 Международный аэропорт Дубай [16+]
15.00 Международный аэропорт Дубай [16+]
15.55 Сделать за один день [16+]
16.20 Сделать за один день [16+]
16.45 Сделать за один день [16+]
17.10 Сделать за один день [16+]
17.35 Расследование авиакатастроф [16+]
18.25 Расследование авиакатастроф [16+]
19.15 Инстинкт выживания [16+]
20.10 Инстинкт выживания [16+]
21.00 Путешествия с Гордоном Рамзи [16+]
21.50 Путешествия с Гордоном Рамзи [16+]
22.40 Инстинкт выживания: Китай [16+]
23.30 Инстинкт выживания: Китай [16+]
00.25 Путешествия с Гордоном Рамзи [16+]
01.10 Путешествия с Гордоном Рамзи [16+]
03.30 Сделать за один день [16+]
03.50 Сделать за один день [16+]
04.15 Сделать за один день [16+]
04.35 Сделать за один день [16+]
05.45 Игры разума [16+]

Матч! Страна

06.00, 21.15 Мини-футбол. Париматч – Чемпионат России. КПРФ (Москва) – «Газпром-Югра» (Югорск) [0+]
07.50 Новости
07.55 Т/с **«СЛАВА»** [12+]
10.35 Новости
11.35 «Пора на теннис» [12+]
12.00 «Мы знаем, что они делали этим летом» [12+]
12.20, 23.10 Спортивная неделя. Итоги [12+]
12.50 Новости
12.55 «Страна. Live» [12+]
13.15 Автоспорт. Российская серия кольцевых гонок. Туринг-лайт. Гонка 1-я [0+]
14.25, 01.50 Автоспорт. Российская серия кольцевых гонок. Туринг. Гонка 1-я [0+]
15.35 Новости
15.40 Автоспорт. Российская серия кольцевых гонок. Туринг-лайт. Гонка 2
16.55 Автоспорт. Российская серия кольцевых гонок. Туринг. Гонка 2-я
18.00 Автоспорт. Российская Дрифт серия Гран-при-2020 [0+]
19.00, 00.00 Баскетбол. Единая лига ВТБ. «Химки» – «Зенит» (Санкт-Петербург) [0+]
20.50 Док. сериал «Где рождаются чемпионы?» [12+]
23.35 «Утомлённые славой» [12+]
03.00 Автоспорт. Российская серия кольцевых гонок. Туринг. Гонка 2 [0+]
04.10 Баскетбол. «Кубок имени Александра Гомельского». Финал [0+]

Disney

05.00 М/с «Тимон и Пумба» [6+]
05.25 М/с «Русалочка» [6+]
05.50 М/с «Аладдин» [0+]
06.10 М/с «Легенда о Тарзане» [6+]
06.35 М/с «Лило и Стич» [0+]
07.00 М/с «Приключения Кота в сапогах» [6+]
07.30 М/ф «Риф 3D» [6+]
09.00 «Доброе утро с Микки» [0+]
11.00 М/с «Сэди Спаркс» [6+]
12.05 М/с «Леди Баг и суперкот» [6+]
13.25 Худ. фильм **«КНИГА ДЖУНГЛЕЙ»** [12+]
15.40 М/ф «В поисках Немо» [0+]
17.40 М/ф «В поисках Дори» [6+]
19.30 М/ф «Ральф» [6+]
21.35 Худ. фильм **«МАЛЫШ»** [6+]
23.40 Худ. фильм **«БЕЛЫЙ ПЛЕН»** [12+]
01.50 Худ. фильм **«ПРИНЦЕССА ЛЬДА»** [12+]
Когда-то Тина Харвуд была чемпионкой по фигурному катанию, но ее звезда давно закатилась. Теперь она тренирует свою дочь Джен, лелея надежду, что той удастся воплотить в жизнь дерзкие спортивные мечты, которые не смогла осуществить сама. Но вскоре становится ясно: обладает задатками великой фигуристки не Джен, а другая ее подопечная – тихая школьная отличница Кэйси Карлайл. Хватит ли у Тины духа пойти против материнского инстинкта...
03.25 М/с «Утиные истории» [6+]
04.15 Музыка на Канале Disney [6+]

TV1000

07.50 Худ. фильм **«АНГЕЛЫ И ДЕМОНЫ»** [16+]
10.20 Худ. фильм **«СУМЕРКИ»** [16+]
12.25 Худ. фильм **«СУМЕРКИ. САГА. НОВОЛУНИЕ»** [12+]
14.40 Худ. фильм **«СУМЕРКИ. САГА. ЗАТМЕНИЕ»** [16+]
16.55 Худ. фильм **«ВИЗАНТИЯ»** [16+]
19.05, 20.40 Худ. фильм **«ДРАКУЛА»** [16+]
23.00 Худ. фильм **«СОЛОМОН КЕЙН»** [18+]
00.40 Худ. фильм **«ЕЩЁ ОДНА ИЗ РОДА БОЛЕЙН»** [16+]
02.55 Худ. фильм **«ГОСПОЖА БОВАРИ»** [16+]
05.00 Худ. фильм **«ГОНКА ВЕКА»** [16+]

TV1000 Русское кино

07.20 Худ. фильм **«ЛЮБОВЬ-МОРКОВЬ»** [12+]
09.15 Худ. фильм **«ЛЮБОВЬ-МОРКОВЬ-2»** [12+]
11.00 Худ. фильм **«ЛЮБОВЬ-МОРКОВЬ-3»** [12+]
12.45 Худ. фильм **«ЧЁРНАЯ МОЛНИЯ»** [6+]
14.35 Худ. фильм **«СТИЛЯГИ»** [16+]
Москва начала пятидесятых. Компания молодых людей борется за право быть не такими как все, слушать другую музыку, по-другому одеваться и любить.
17.05 Худ. фильм **«БРАТ»** [16+]
19.00 Худ. фильм **«БРАТ-2»** [16+]
21.20 Худ. фильм **«БЫК»** [16+]
23.15 Худ. фильм **«БУМЕР»** [18+]
01.30 Худ. фильм **«БУМЕР-2»** [16+]
03.40 Худ. фильм **«ЯРДЫ»** [16+]

Че

06.00, 04.30 Т/с **«ДАША ВАСИЛЬЕВА. ЛЮБИТЕЛЬНИЦА ЧАСТНОГО СЫСКА-3»** [12+]
08.00, 03.00 Невероятные истории [16+]
09.00 Улётное видео. Лучшее [16+]
11.30 Т/с **«СОЛДАТЫ-8»** [12+]
17.30, 18.30 Решала [16+]
20.40, 02.30 КВН на бис [16+]
21.10, 03.45 Улётное видео [16+]
23.00, 23.30, 00.00 +100500 [18+]
01.00 Худ. фильм **«АДРЕНАЛИН-2. ВЫСОКОЕ НАПРЯЖЕНИЕ»** [18+]
У Чева Челиоса в подпольной больнице крадут сердце и устанавливают взамен электронный аналог, работающий от батареи...

Пятница

05.00 Орел и решка. Кругосветка [16+]
05.40 Орел и решка. Неизданное [16+]
06.30 Орел и решка. Рай и ад-2 [16+]
07.15 Орел и решка. По морям [16+]
09.00 Доктор Бессмертный-2 [16+]
09.30 Регина +1 [16+]
10.35 На ножах [16+]
22.00 Худ. фильм **«БОЙЦОВСКИЙ КЛУБ»** [16+]
Приобщая других мужчин к простым радостям физической жестокости, они основывают тайный Бойцовский клуб, который начинает пользоваться невероятной популярностью.
00.35 Худ. фильм **«СХВАТКА»** [16+]
02.30 Т/с **«ДРЕВНИЕ»** [16+]
04.40 Орел и решка. Тревел гид [16+]

Евроспорт

04.00 Автогонки. «24 часа Лемана» [12+]
16.05 Велоспорт. «Тур де Франс». 20-й этап [12+]
16.40 Велоспорт. «Тур де Франс». 21-й этап [12+]
20.35 Автогонки. «24 часа Лемана» [12+]
22.30 Ралли. ERC. Азорские острова. Обзор [12+]
23.05 Велоспорт. «Тур де Франс». 21-й этап [12+]

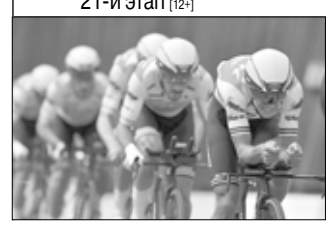

Дом Кино

05.20 Т/с **«СВАТЫ»** [16+]
09.00, 19.30 Т/с **«ЛИКВИДАЦИЯ»** [16+]
10.30 Худ. фильм **«БУДНИ УГОЛОВНОГО РОЗЫСКА»** [12+]
12.05 Худ. фильм **«ИНСПЕКТОР ГАИ»** [12+]
13.35 Худ. фильм **«САМЫЙ ЛУЧШИЙ ДЕНЬ»** [16+]
15.40 Т/с **«СВАТЫ»** [16+]
21.00 Худ. фильм **«СИБИРСКИЙ ЦИРЮЛЬНИК»** [16+]
00.30 Марат Башаров, Анна Горшкова, Ирина Пегова, Виктор Сухоруков в фильме Станислава Говорухина **«ПАССАЖИРКА»** [16+]
02.15 Худ. фильм **«ОПАСНЫЙ КРУИЗ»** [16+]
03.50 Худ. фильм **«ДВА ДНЯ»** [16+]

«МЕЛФОН-ИВАНОВО»
Лиц. № 37-01-000220
Проверка слуха – 500 руб.
Современные цифровые
СЛУХОВЫЕ АППАРАТЫ
заушные, внутриушные, внутриканальные
от 5500 руб.
СКИДКИ до 30%
на аппараты фирмы PHONAK
Гарантийный и послегарантийный ремонт
Заключение для МСЭ
Выезд врача на дом
При покупке от 3-х упаковок батареек доставка по городу – бесплатно
ул. Шошина, 8
Тел.: 8 (4932) 45-20-03, 8-920-347-91-77
ИНФОРМАЦИЯ О ПРОТИВОПОКАЗАНИЯХ – НА ПРИЕМЕ У ВРАЧА. НЕОБХОДИМО ОЗНАКОМИТЬСЯ С ИНСТРУКЦИЕЙ
РЕКЛАМА

89303405624
ОТДЕЛ РЕКЛАМЫ «ИГ»