НАШ ШАХМАТНЫЙ КЛУБ

«Коня я не возьму»

Раньше с личным транспортом было значительно проще, чем сейчас. Решил один старик купить осла. Сказано — сделано: пошел на базар и выбрал себе, что хотел. Домой он уже возвращался верхом.

Проезжая мимо одного сада, он увидел человека, который сам с собой играл в шахматы. Наш наездник считался первым шахматистом в своем кишлаке. Играть приходилось часто, но ни разу он еще не проиграл. И вот он в первый раз увидел, что человек может играть в шахматы сам с собой. «А может быть, он ненормальный?».

— Ты что-нибудь понимаешь в этой мудрой игре? — неожиданно спросил хозяин. Ну, это уж чересчур! И первый шахматист решил проучить «безумца». Привязав осла к дереву, он предложил сыграть одну партию.

Итак, сражение началось. В поисках лучшего хода шахматисты думали очень долго. Когда стемнело, на доске сложилась острейшая позиция.

— Давай завтра продолжим, — сказал гость. — Обо мне наверняка дома уже беспокоятся.

Решили отложить партию и продолжить ее на следующий день. Поехал старик домой и всю дорогу думал об отложенной позиции. И вдруг пришла неожиданная мысль: нужно пожертвовать коня и в результате — форсированный мат в пять ходов!

Еще раз мысленно прикинул все возможные варианты защиты за соперника. Ничто не поможет ему в этой позиции. «Зачем завтра ехать снова в такую даль? Вернусь сейчас назад и заставлю его признать себя побежденным». С этой мыслью наш герой повернул осла и разыскал дом шахматиста. «Кто там?» — послышался голос хозяина. «Это я!» — ответил наш герой. Только хотел он предложить свой ход, как из окна послышался голос хозяина: «Коня я не возьму».

Пришлось нашему герою возвращаться восвояси и дома засесть за шахматы, чтобы еще и еще раз проанализировать отложенную позицию, то есть поиграть в шахматы без партнера.

Вот и мы сегодня предлагаем две позиции для самостоятельного анализа. На **диаграмме № 3** (ход белых). Как бы вы продолжили? За правильное решение можете себе записать 5 очков. На **диаграмме № 4** — мат в два хода (2 очка).

На решение заданий даются две недели. На конверте не забудьте поставить отметку «Шахматы».

Рассматриваться будут письма, отправленные в редакцию не позднее 12 марта 1988 года (по почтовому штемпелю).

О. САБИТОВ,
мастер спорта.

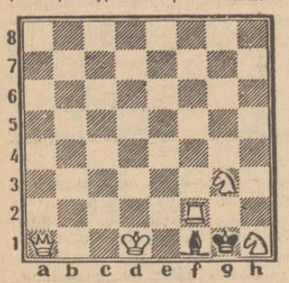

Диаграмма № 3

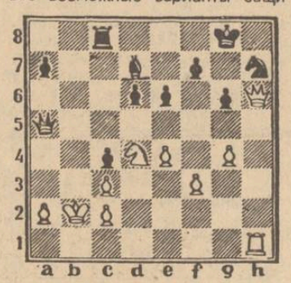

Диаграмма № 4

МЕЖДУНАРОДНЫЙ ЮНОШЕСКИЙ ТУРНИР

УВИДИМ ФУТБОЛ ЗАВТРАШНЕГО ДНЯ

Каждый новый день приближает нас к моменту торжественного открытия международного юношеского турнира по футболу на приз журнала «Смена». В минувший четверг под председательством первого заместителя Председателя Совета Министров Таджикской ССР Г. В. Кошлакова состоялось очередное заседание оргкомитета. Заслушана информация Госкомспорта Таджикской ССР о проделанной работе, о готовности стадионов столицы республики к проведению соревнований. Юные футболисты будут размещены в лучших гостиницах города — «Таджикистане» и «Душанбе».

Деятельно готовятся к приему ребят шефы команд — крупнейшие предприятия и организации Душанбе. Для гостей предусмотрена большая культурная программа, планируется посещение фабрик и заводов. Лучшие команды и наиболее отличившиеся юные футболисты будут отмечены памятными призами и сувенирами. К открытию соревнований Госкомиздат республики выпускает красочные программки, буклеты. Организаторы турнира сделают все необходимое, чтобы соревнование на столь высоком уровне прошло образцово.

Первыми в Душанбе прибыли юные футболисты сборной СССР-1, вслед за ними прилетела вторая сборная нашей страны. Не теряют времени хозяева турнира — футболисты сборной Таджикской ССР. Команда принимает участие в соревнованиях на приз газеты «Вечерний Душанбе». Эти игры рассматриваются как один из важных этапов подготовки юных футболистов к ответственным стартам.

А. МАМЕДОВ.



Взглянуть на производство другими глазами заставили тружеников Витебского чулочно - трикотажного комбината новые условия хозяйствования. Год назад коллектив перешел на самофинансирование и самоокупаемость. Критически оценив свою деятельность, здесь многое сделали для улучшения качества продукции, обновления ассортимента. Сейчас стараются выпускать только то, что нужно населению. И потому изделия предприятия пользуются растущим спросом.

НА СНИМКЕ: вот такие детские костюмы по цене от 8 до 10 рублей комбинат начал выпускать в этом году.

(Фотохроника ТАСС).

Дневник Олимпиады

XV зимние Олимпийские игры в Калгари близятся к своему завершению. Уже немало славных страниц вписано в летопись белой Олимпиады-88. Для советских же спортсменов одним из наиболее запоминающихся станет минувший четверг, 24 февраля, когда наши лыжницы одержали тройную победу на лыжне у подножия скалистых гор в Кэнморе. Не скроем, что мы ждали от наших девушек успешного выступления и в лыжном марафоне. Но то, чего добились наши поистине «золотые» девчата, превзошло самые смелые ожидания: им достались все три первых места. Таким мощным, победным аккордом завершили состязания спортсменки СССР — Тамара Тихонова из Ижевска, Анфиса Резцова из Подмосковья и Раиса Сметанина из Сыктывкара. Они принесли Родине новую замечательную победу. О том, какую стремительную скорость развила на дистанции чемпионка, говорит ее результат — 55 мин. 53,6 сек. Лишь немногим уступили Тихоновой ее подруги по команде — Резцова и Сметанина.

— Бежалось мне сегодня легко и свободно, — сказала после финиша счастливая победительница, на счету которой стало две золотые и одна серебряная медали. — Конечно, трудно было на 100 процентов рассчитывать на победу накануне гонки, но я была к ней готова. Рада, что доставлю удовольствие моей землячке и соседке Галине Кулаковой, которая для меня всегда была примером в жизни и спорте. Счастлива, что оправдала доверие Родины.

Завершился еще один день состязаний у фигуристок, демонстрировавших короткую программу. Под сплошные овации прошло выступление чемпионки мира Катарины Витт. Не поскупились на оценки и арбитры. В результате спортсменка из ГДР поднялась с четвертого на второе место. Лидером же стала Дебра Томас (США), которая в короткой программе показала вторую сумму мест.

А что же наша Кира Иванова, лидировавшая после обязательных упражнений? К сожалению, она не сумела безошибочно прокатать свою композицию и, заняв десятое место, передвинулась на четвертую позицию. Другая москвичка — Анна Кондрашова лишь немногим поправила свои турнирные дела: в короткой программе она была седьмой, а в общем зачете оказалась девятой. Все точки над «и» поставит суббота, когда фигуристки исполнят произвольную программу.

(ТАСС).

ТАДЖИКСКИЙ ГОСУДАРСТВЕННЫЙ ОРДЕНА ЛЕНИНА АКАДЕМИЧЕСКИЙ ТЕАТР ОПЕРЫ И БАЛЕТА им. С. АЙНИ

27 февраля

народный артист Таджикской ССР **Рафаэль ТОЛМАСОВ,**

заслуженные артисты Таджикской ССР: **Бурхон МАМАТКУЛОВ, Низом ХАМРАБАЕВ, Роза МУЛЛОДЖАНОВА, Галина ФЕДЮК, Файзулло ЗАИДУЛЛОЕВ**

в новой постановке оперы Дж. Верди

«ТРАВИАТА»

Дирижер — народный артист Таджикской ССР **Ибодулло АБДУЛЛАЕВ**

Режиссер - постановщик — **Шамси НИЗАМОВ.**

Художник - постановщик — заслуженный деятель Таджикской ССР **Владимир СЕРЕБРОВСКИЙ.**

Начало в 19.30.

Билеты продаются в кассе театра с 11 до 14 и с 17 до 20.

Принимаются коллективные заявки.

Редактор
В. П. НАУМОВ.

Телепрограмма на 29 февраля—6 марта

Спутник телепрограммы

РАЗГОВОР ПО ДУШАМ
29 февраля, 22 часа 15 минут — «Контакт».

Ректор и студент... Возможности их взаимного общения ограничены из-за крайней занятости одного и подчас нерешительности другого. Но как быть, если у них обоих накопилось немало вопросов друг к другу? Передача «Контакт», ставшая традиционной в программе Таджикского телевидения, делает эту проблему вполне разрешимой. В очередном выпуске принимают участие ректоры ТГУ имени В. И. Ленина Т. Н. Назаров, Таджикского сельхозинститута Ю. С. Носиров, Государственного института искусств имени М. Турсун-заде М. Н. Назаров. Разговор пойдет о перестройке высшей школы в свете недавнего Пленума ЦК КПСС.

Вопросы можно задавать по ходу передачи по телефонам: 22-47-74, 23-15-38, 22-47-11, 22-63-61, 22-32-59.

ЧТО НАМ СТОИТ ДОМ ПОСТРОИТЬ...
2 марта, 18 часов 30 минут — «Мое имя — комсомол»

Несмотря на утверждение популярной поговорки, сооружение жилья — дело хлопотное, особенно если это молодежный жилищный комплекс, где все звенья — от обеспечения и до новоселья — пока еще эксперимент. Недавно в Душанбе проходил семинар-совещание организаторов МЖК республик Средней Азии и Казахстана, на котором по-деловому, в обстановке гласности обсуждались проблемы молодежных новостроек. Деятельность МЖК в Таджикистане признана одной из лучших, но предлагаемая передача республиканского телевидения призывает не успокаиваться и смелее использовать резервы.

ВЕСНЫ БОДРЯЩАЯ КАПЕЛЬ
4 марта, 18 часов 15 минут — телетеатр «Между прочим».

До удивительного праздника весны и счастья — 8-го Марта остаются считанные дни, а так хочется быть оригинальным в поздравлениях любимых, близких и родных. Но не огорчайтесь, передача «Между прочим», которую подготовило Таджикское телевидение, готова прийти на помощь мужчинам. В ней много шуток и юмористических сценок, она вся пронизана добродушным юмором и веселым смехом. Не забудьте посмотреть ее, и вы, наверное, прослывете среди прекрасной половины человечества галантным и остроумным. Артисты драматического театра имени Маяковского, занятые в передаче, предусмотрели самые сложные жизненные ситуации.

ВЫСОКОЕ ИСКУССТВО ТАНЦА
6 марта, 22 часа 05 минут — «Пайванд» («Преемственность»).

Артистическая биография Саодат Саломовой только начинается, а о ней уже говорят как о многообещающей танцовщице, в завораживающих па которой вдохновение и пластика, изящество и кропотливый труд. И хотя девушка сама из артистической семьи и любовь к искусству зародилась в ее душе с детства, путь к вершине в деле, ставшем судьбой, нелегок...

Передача местного телевидения о С. Саломовой — это танцы, исполняемые артисткой, это и раздумье о призвании.

Понедельник, 29

ДУШАНБЕ

10.00 — Ахбор. 10.20 — «Шоми Душанбе». 11.30 — Худ. фильм «Мертвый сезон». 1-я и 2-я серии (т.). 18.00 — Телешкола «Знание». 18.30 — Фильм-концерт «Путешествие с песенкой». 19.00 — Новости. 19.20 — Человек. Автомобиль. Дорога (т.). 20.00 — Ахбор. 20.20 — Хозяйствовать по-новому. 20.35 — Концерт мастеров искусств и артистической молодежи. 21.20 — Прожектор перестройки. Время. 22.15 — «Контакт». На вопросы телезрителей отвечают ректор ТГУ им. В. И. Ленина Т. Н. Назаров, ректор сельскохозяйственного института Ю. С. Носиров и ректор Государственного института искусств им. Мирзо Турсун-заде М. Н. Назаров.

МОСКВА ПРОГРАММА «ВОСТОК»

7.00 — 120 минут. 9.05 — XV зимние Олимпийские игры. Лыжное двоеборье. 15 км. Хоккей. Матчи команд финальной группы. Бобслей. Четверки. Передача из Калгари. 14.40, 15.00 — Новости. 15.15 — Прожектор перестройки. 15.25 — Мамина школа. 15.55 — «Портрет современника». Премьера телевизионных документальных фильмов. 16.35 — Экспедиция в XXI век. 17.35 — «Земля сибирская». «Иду на Ямал». О проблемах добычи газа на севере страны. 18.05 — Спутник телезрителя. 18.40 — XV зимние Олимпийские игры. Хоккей. Матчи команд финальной группы. 21.20 — Прожектор перестройки. 21.30 — Время. 22.00 — XV зимние Олимпийские игры. Фигурное катание. Показательные выступления. Торжественное закрытие XV Олимпийских игр. Передача из Калгари. 00.45 — Сегодня в мире.

ВТОРАЯ ПРОГРАММА

9.00 — Утренняя гимнастика. 9.15 — «Душа поэта». Научно-популярный фильм. 9.35, 10.35 — Природоведение. 3 класс. Природа пустынь. 9.55 — «Энергия, подаренная Солнцем». Научно-популярный фильм. 10.05 — Русская речь. 10.55 — «Этот маленький большой мир». Док. фильм. 11.05 — «Птицы и звери под одной крышей». Передача 1-я. 11.35, 12.35 — Музыка. 1 класс. П. И. Чайковский. «Времена года». 12.05 — «Птицы и звери под одной крышей». Передача 2-я. 13.05 — «Разбудите Мухина». Худ. фильм. 14.25 — «Взрослые и дети». Премьера док. фильмов «Ихорские уроки», «Крик». 15.10 — «Жизнь прекрасна». Худ. фильм. 16.45, 18.30 — Новости. 16.55 — XV зимние Олимпийские игры. Конькобежный спорт. 500 м. Женщины. Передача из Калгари. 18.35 — Выступает ансамбль песни, музыки и танца ДК им. Ногина. 18.50 — Премьера фильма-концерта «Поэт и артист». 19.20 — Служу Советскому Союзу. 20.20 — Спокойной ночи, малыши. «Осторожно, щука». Мультфильм. 20.35 — Международная панорама. 21.20 — Прожектор перестройки. Время. 22.00 — «Иллюзион». Худ. фильм «Бабы». 23.05 — Утренняя почта. 00.05 — Новости.

Вторник, 1

ДУШАНБЕ

10.00 — Ахбор. 10.25 — Худ. фильм «Джура — охотник из Мин-Архара». 1-я серия. 17.25 — Делай с нами, делай сам. Передача для детей (т.). 18.00 — В мире кино (т.). 19.00 — Новости. 19.20 — «Откровенный разговор». Служба Родине — священный долг (т.). 20.00 — Ахбор. 20.20 — В объективе — перестройка (т.). 20.35 — Из нашего фонда. Концерт ансамбля дутаристок. 21.20 — Прожектор перестройки. Время. 22.00 — Международный юношеский турнир по футболу на приз журнала «Смена». Сборные команды НРБ и Таджикской ССР. 23.20 — Телефильм «Военная музыка».

МОСКВА ПРОГРАММА «ВОСТОК»

7.00 — 120 минут. 9.05 — Экспедиция в XXI век. 10.05 — XV зимние Олимпийские игры. Фигурное катание. Показательные выступления. Торжественное закрытие XV Олимпийских игр. Передача из Калгари. 12.50, 16.00 — Новости. 16.10 — Прожектор перестройки. 16.20 — Программа Якутского телевидения. 16.50 — Фильм — детям. «Как стать мужчиной». 18.00 — Наука: теория, эксперимент, практика. 18.30 — «Корова на Луне». Мультфильм. 18.40 — Учимся демократии. 19.10 — Поет Инга Демьянова. 19.30 — Сегодня в мире. 19.50 — Торжественное закрытие XV Олимпийских игр. Передача из Калгари. 20.35 — Павел Нилин. Подробности жизни. 21.20 — Прожектор перестройки. Время. 22.00 — Футбол. Кубок сезона на приз газеты «Комсомольская правда», «Спартак» — «Динамо» (Киев). 23.45 — «Два дня надежд». К конкурсу молодых исполнителей эстрадной песни «Юрмала-88». Передача 1-я.

ВТОРАЯ ПРОГРАММА

9.00 — Утренняя гимнастика. 9.15 — «Город и природа». Научно-популярный фильм. 9.35 10.35 — Физика. 10 класс. Лазеры. 10.05 — Французский язык. 1-й год обучения. 11.05 — Учащимся СПТУ. Общая биология. Животные и среда. 11.35, 12.35 — История. 6 класс. Средневековая мануфактура. 12.05 — Французский язык. 2-й год обучения. 13.05 — Концерт произведений В. В. Андреева. 13.35 — «Главный конструктор». Свердловская киностудия. 1-я и 2-я серии. В перерыве — Новости. 18.25 — Новости. 18.30 — Ритмическая гимнастика. 19.00 — «Куда идет гигант?». Док. фильм. 19.20 — Сельский час. 20.20 — Спокойной ночи, малыши! «Приключения Домовенка». Мультфильм. 20.35 — «...До шестнадцати и старше». 21.20 — Прожектор перестройки. Время. 22.00 — Экран зарубежного фильма. «Падение Икара». 23.30 — Новости.

Среда, 2

ДУШАНБЕ

10.00 — Ахбор. 10.25 — Док. фильм «Только всем миром». 10.45 — Телешкола «Знание». Урок таджикской литературы для учащихся 10-х классов. 11.20 — Худ. фильм «Джура — охотник из Мин-Архара». 2-я серия. 15.30 — Международный юношеский турнир по футболу на приз журнала «Смена». Сборные команды Таджикской ССР и СРР. 17.00 — Худ. фильм «Сыщик». 2-я серия (т.). 18.15 — Телетеатр «Между прочим». 19.00 — Новости. 19.20 — Жемчужины «Шашмакома». 20.00 — Ахбор. 20.20 — Хозяйствовать по-новому (т.). 20.35 — «Сигнал-3». Народные мелодии. 20.35 — Концерт оркестра народных инструментов. 21.30 — Время. Прожектор перестройки. 22.15 — Худ. фильм «Возвращение резидента». 1-я серия (т.).

МОСКВА ПРОГРАММА «ВОСТОК»

7.00 — 120 минут. 9.05 — В мире животных. 10.05 — «Бриллиантовая рука». Худ. фильм. 11.40, 16.00 — Новости. 16.15 — Прожектор перестройки. 16.25 — Три дня из жизни хормейстера. 16.55 — «Дела и заботы агропрома». 17.45 — Здравствуй, музыка. 18.25 — Действующие лица. 19.10 — Сегодня в мире. 19.30 — Философские беседы. 20.15 — Встреча с редколлегией журнала «Театр». 21.30 — Время. Прожектор перестройки. 22.15 — Премьера док. телефильма «Без оркестра». 23.05 — Музыка в Рундальском дворце. 23.45 — Сегодня в мире.

ВТОРАЯ ПРОГРАММА

9.00 — Утренняя гимнастика. 9.15 — «Помните, у Пришвина...». Научно-популярный фильм. 9.35, 10.35 — Основы информатики и вычислительной техники. 10 класс. 10.05 — Немецкий язык. 1-й год обучения. 11.05 — Учащимся СПТУ. Астрономия. Луна. 11.35, 12.35 — Общая биология. 9 класс. Происхождение человека. 12.05 — Немецкий язык. 2-й год обучения. 13.05 — «Падение Икара». Худ. фильм. 14.25 — «В согласии с природой». Док. фильмы. 15.25, 18.35 — Новости. 15.35 — «Первые радости». Часть 2-я «Необыкновенное лето». 4 серия. 18.45 — Музыкальный киоск. 19.15 — «Азбука братства». Телемост СССР — НРБ. 20.30 — Спокойной ночи, малыши! «Приключения Домовенка». Мультфильм. Передача 2-я. 20.45 — Для всех и для каждого. 21.15 — Поет и танцует молодость. 21.30 — Время. Прожектор перестройки. 22.15 — «Музыка в театре, в кино и на телевидении». Композитор Э. Артемьев. 00.10 — Новости.

Четверг, 3

ДУШАНБЕ

10.00 — Ахбор. 10.25 — Фильм-концерт. 10.45 — Худ. фильм «Возвращение резидента». 1-я серия (т.). 18.05 — Фильм — детям «КОАПП». 5, 6 серии. 18.30 — Спортпрограмма (т.). 19.00 — Новости. 19.20 — Мелодии друзей. 20.00 — Ахбор. 20.20 — В объективе — перестройка. 20.35 — М. Давлатов. «День рождения». Теленовелла. 21.30 — Время. Прожектор перестройки. 22.20 — «Человек и закон». Судебный телеочерк. 23.00 — Худ. фильм «Возвращение резидента». 2-я серия (т.).

МОСКВА ПРОГРАММА «ВОСТОК»

7.00 — 120 минут. 9.05 — Здравствуй, музыка. 9.45 — Действующие лица. 10.30 — Новости. 10.40 — «Лесные фиалки». Худ. фильм. 15.45 — Новости. 16.00 — Прожектор перестройки. 16.10 — Музыкальная сокровищница. Произведения П. Чайковского, Д. Шостаковича, Б. Бартока, Дж. Гершвина. 17.05 — К национальному празднику Болгарии — 110-й годовщине освобождения от турецкого рабства. 17.50 — ...До шестнадцати и старше. 18.35 — Человек и закон. 18.50 — Школа: проблемы перестройки. 19.20 — Минуты поэзии. 19.25 — Фестивали. Конкурсы. Концерты. 20.05 — Сегодня в мире. 20.25 — Впервые на экране ЦТ. Художественный фильм «Я научу вас мечтать». 23.40 — «Взгляд». Вечерняя информационно-музыкальная программа.

ВТОРАЯ ПРОГРАММА

9.00 — Утренняя гимнастика. 9.15 — «Русская зима». Док. фильм. 9.35 — История. 4 класс. «Вставай, страна огромная». 10.05 — Английский язык. 1-й год обучения. 10.35 — История. 4 класс. «Вставай, страна огромная». 11.05 — Учащимся СПТУ. История. В. И. Ленин — вождь Октября. 11.35 — Окружающий нас мир. 1-й класс. Наши мамы. 11.55 — «Лицо дисплея». Научно - популярный фильм. 12.05 — Английский язык. 2-й год обучения. 12.35 — Окружающий нас мир. 1-й класс. Наши мамы. 12.55 — «Вернемся осенью». Худ. фильм. 14.25 — «Мир твоих увлечений». Док. фильмы. 14.55, 18.30 — Новости. 15.05 — «Первые радости». Часть 2-я «Необыкновенное лето». 6-я серия. 18.40 — В мире животных. 19.40 — «Турпоход». Научно-популярный фильм. 20.10 — «Подарок для самого слабого». Мультфильм. 20.25 — Концерт артистов эстрады в Концертной студии Останкино. 21.30 — Время. Прожектор перестройки. 22.15 — Бокс. Матч сборных команд СССР и США. Трансляция из спорткомплекса «Олимпийский». 00.00 — Лауреаты международного конкурса им. П. И. Чайковского. 00.50 — Продолжение матча сборных команд СССР и США по боксу.

Пятница, 4

ДУШАНБЕ

10.00 — Ахбор. 10.20 — Телефильм «Доля черного хлеба». 10.45 — Изучаем язык Ильича. 11.25 — Художественный фильм «Возвращение резидента». 2-я серия (т.). 15.30 — Международный юношеский турнир по футболу на приз журнала «Смена». Сборные команды Таджикской ССР и СРР. 17.00 — Худ. фильм «Сыщик». 2-я серия (т.). 18.15 — Телетеатр «Между прочим». 19.00 — Новости. 19.20 — Жемчужины «Шашмакома». 20.00 — Ахбор. 20.20 — Хозяйствовать по-новому (т.). 20.35 — «Сигнал-3». 21.30 — Время. Прожектор перестройки. 22.15 — Худ. фильм «Зигмунд Колосовский».

МОСКВА ПРОГРАММА «ВОСТОК»

7.00 — 120 минут. 9.05 — Человек и закон. 9.35 — «Юлия Вревская». Худ. фильм. 1-я и 2-я серии. 16.00 — Новости. 16.10 — Прожектор перестройки. 16.20 — Ученый и слово. Д. Н. Ушаков. 16.50 — Программа Латвийского телевидения. 17.40 — «Александр Покрышкин». Док. фильм. 18.40 — «Пульс». «Нефть и тундра». Освоение богатств Севера и экология. 19.10 — Сегодня в мире. 19.30 — Концерт артистов балета. 20.25 — «Камера смотрит в мир». 21.30 — Время. Прожектор перестройки. 22.15 — Время. 22.00 — Худ. фильм «Джура — охотник из Мин-Архара». 3-я серия. 23.10 — Фильм-концерт «У нас свадьба».

ВТОРАЯ ПРОГРАММА

9.00 — Утренняя гимнастика. 9.15 — Искусство вышивки. 10.05 — Итальянский язык. 10.35 — Н. А. Римский-Корсаков. 11.35 — Поэзия О. Бергольц. 12.15 — Итальянский язык. 12.45 — «Человек идет за песней». И. Яунзем. 13.05 — Музей одной картины. 13.35 — «Сказка про Бачо и его маму». Мультфильм. 13.55 — Л. Бетховен. Септет для скрипки, альта, виолончели, контрабаса, кларнета, фагота, валторны. 14.45 — Док. фильм «Почему сгорел садовый домик». 14.55 — Новости. 15.00 — «Первые радости». Часть 2-я «Необыкновенное лето». 7-я серия. 18.20 — Новости. 18.30 — Конькобежный спорт. Чемпионат мира. Мужчины. Передача из Алма-Аты. 19.30 — 3 Григ. «Лирическая сюита». 19.50 — Легкая атлетика. Чемпионат Европы. Передача из Венгрии. 20.30 — Спокойной ночи, малыши! «Они и мы». 20.45 — В гостях у Академического хора русской песни Гостелерадио СССР. 21.30 — Время. 22.00 — Баскетбол. Чемпионат СССР. Мужчины. Матч за 1-е место. 00.00 — «Голос». Худ. фильм. 01.30 — Новости.

Суббота, 5

ДУШАНБЕ

9.00 — «Сапеда». 10.00 — «Здоровье». Тележурнал. 11.00 — Худ. фильм «Зигмунд Колосовский». 15.30 — Международный юношеский турнир по футболу на приз журнала «Смена». Сборные команды ВНР и НРБ. 17.00 — Кинопрограмма. 17.35 — Мир, в котором я живу. Репортаж из детско-юношеской школы олимпийского резерва № 8 г. Душанбе. 18.10 — Мир за неделю. 18.20 — Кинозарисовка. 18.30 — Новости. 18.50 — Культура речи (т.). 19.30 — Ахбор. 19.55 — Показывает Москва. Торжественное собрание, посвященное Международному дню 8 Марта. 21.30 — Время. 22.00 — Худ. фильм «Джура — охотник из Мин-Архара». 3-я серия. 23.10 — Фильм-концерт «У нас свадьба».

МОСКВА ПРОГРАММА «ВОСТОК»

7.00 — 120 минут. 9.05 — «Я научу вас мечтать». Худ фильм. 10.30 — Играет симфонический оркестр Дворца культуры им. В. И. Ленина г. Жуковского. 11.20 — Новости. 11.30 — Премьера док. фильма «Танец в инвалидной коляске, или Предисловие». 16.00 — Новости. 16.10 — А. Глазунов. Симфония № 8. 16.55 — «Отчего и почему». Передача для детей. 17.25 — Концерт участников школы-студии Государственного академического ансамбля народного танца СССР. 17.55 — «Когда растаял снег». Мультфильм. 18.05 — Играет духовой оркестр ГАВТа СССР. 18.20 — «Когда уходят киты». Худ. фильм. 19.35 — Сегодня в мире. 19.55 — Торжественное собрание, посвященное Международному женскому дню 8 Марта. 21.30 — Время. 22.00 — Авторский вечер композитора А. Пахмутовой. В перерыве (23.25) — Сегодня в мире.

ВТОРАЯ ПРОГРАММА

9.00 — Утренняя гимнастика. 9.15 — Искусство вышивки. 10.05 — Итальянский язык. 10.35 — Н. А. Римский-Корсаков. 11.35 — Поэзия О. Бергольц. 12.15 — Итальянский язык. 12.45 — «Человек идет за песней». И. Яунзем. 13.05 — Музей одной картины. 13.35 — «Сказка про Бачо и его маму». Мультфильм. 13.55 — Л. Бетховен. Септет для скрипки, альта, виолончели, контрабаса, кларнета, фагота, валторны. 14.45 — Док. фильм «Почему сгорел садовый домик». 14.55 — Новости. 15.00 — «Первые радости». Часть 2-я «Необыкновенное лето». 7-я серия. 18.20 — Новости. 18.30 — Конькобежный спорт. Чемпионат мира. Мужчины. Передача из Алма-Аты. 19.30 — 3 Григ. «Лирическая сюита». 19.50 — Легкая атлетика. Чемпионат Европы. Передача из Венгрии. 20.30 — Спокойной ночи, малыши! «Они и мы». 20.45 — В гостях у Академического хора русской песни Гостелерадио СССР. 21.30 — Время. 22.00 — Баскетбол. Чемпионат СССР. Мужчины. Матч за 1-е место. 00.00 — «Голос». Худ. фильм. 01.30 — Новости.

Воскресенье, 6

ДУШАНБЕ

9.00 — «Сапеда». 10.00 — «Книжкина викторина». Передача для детей (т.). 11.00 — Художественный фильм «Легенда о княгине Ольге». 1, 2 серии (т.). 18.00 — Песни и танцы народов СССР. 19.00 — Новости. 19.15 — «Память». Хабиб Юсуфи (т.). 20.00 — Ахбор. 20.15 — Худ. фильм «Джура — охотник из Мин-Архара». 4-я серия. 21.30 — Время. 22.05 — «Пайванд». Танцует Саодат Саломова. 22.35 — Худ. фильм «Принцесса цирка». 1-я серия.

МОСКВА ПРОГРАММА «ВОСТОК»

8.30 — Новости. 8.45 — Ритмическая гимнастика. 9.30 — Играет Г. Арутюнян (скрипка). 9.50 — «Спортлото». 10.00 — Будильник. 10.30 — Служу Советскому Союзу. 11.30 — Утренняя почта. 12.00 — Кинафиша. 13.00 — Музыкальный киоск. 13.30 — Сельский час. 14.30 — Здоровье. 15.15 — Международный фестиваль телепрограмм народного творчества «Радуга». 15.45 — Легкая атлетика. Чемпионат Европы. Передача из Венгрии. 16.45 — В гостях у сказки. «Три толстяка». Худ. фильм. 18.30 — Международная панорама. 19.15 — Воскресный кинозал. 21.30 — Время. 22.00 — Легкая атлетика. Чемпионат Европы. Передача из Венгрии. 23.00 — Мастера экрана. Любовь Виролайнен. 24.00 — Новости. 00.05 — «Здравствуй, Медео». Эстрадная программа.

ВТОРАЯ ПРОГРАММА

8.30 — На зарядку становись. 8.45 — Наш сад. 9.20 — Портреты. «Жил поэт Баратынский». 10.25 — «Эрудит». «Звездочка». Научно-популярный журнал для школьников. 11.25 — На урок к учителю. Урок математики в 1-м классе ведет заслуженный учитель школы РСФСР С. Н. Лысенкова. 12.00 — «Вокруг света». Киноальманах. 13.00 — Основы экономических знаний. Журнал «Телеэко». 13.30 — Жизнь замечательных людей. Научно-популярные фильмы. 14.30 — «Играй, гармонь». Перед телеабонемент. В. Шекспир. «Гамлет». 10.15 — «Живи, Земля». 11.15 — Здоровье. 12.00 — Религия и политика. 12.30 — Домашняя академия. 13.00 — Очевидное — невероятное. 14.00 — XV зимние Олимпийские игры. Горнолыжный спорт. Слалом. Женщины. 14.30 — Для вас, автолюбители. 15.00 — «Предчувствие любви». Художественный фильм. 16.10 — XV зимние Олимпийские игры. Хоккей. 17.55 — КВН-88. 20.00 — Спокойной ночи, малыши. 20.15 — «Играй, гармонь». 21.30 — Время. 22.05 — Прожектор перестройки. 22.15 — «Старшая сестра». Художественный фильм. 23.50 — Экран документального фильма. «Онежская быль». 00.35 — Новости.

СЕГОДНЯ

ДУШАНБЕ

9.00 — «Сапеда». 10.00 — «Чашма». Народные поэты (т.). 10.45 — Художественный фильм «Иван Васильевич меняет профессию». 12.10 — Фильм-спектакль «Господа Головлевы». 17.20 — Выступление учащихся музыкальной школы № 1 г. Куляба. 17.45 — Мир за неделю (т.). 18.00 — Театральные встречи. 19.00 — Новости. 19.20 — Фестиваль СССР в Индии (участвуют народный артист СССР Джурабек Муродов и драматург Мехмон Бахти) (т.). 20.00 — Ахбор. 20.20 — Художественный телефильм «Джура — охотник из Мин-Архара». 1-я серия. 21.30 — Время. Прожектор перестройки. 22.15 — Вечер юмора.

МОСКВА ПРОГРАММА «ВОСТОК»

7.00 — 120 минут. 9.05 — «Монологи хмурого человека». Телефильм. 9.30 — Движение без опасности. 10.00 — Фестиваль Индии в СССР. 10.25 — XV зимние Олимпийские игры. Биатлон. Эстафета 4х7,5 км. 11.35 — В мире животных. 12.35 — В странах социализма. 13.05 — Для всех и для каждого. 13.40 — «Радуга». «Стальной ящик», «Гвоздь в ботинке» и «Лающая собака». 14.00 — Навстречу XIX Всесоюзной конференции КПСС. Разговор по существу. Партком и перестройка. 15.30 — Сегодня в мире. 15.50 — Голоса народных инструментов. 16.20 — Минуты поэзии. 16.25 — 9-я студия. 17.25 — «Семейный экран». «Полоска нескошенных диких цветов». 19.00 — XV зимние Олимпийские игры. Конькобежный спорт. 1000 м. Женщины. Хоккей. 21.30 — Время. 22.05 — Прожектор перестройки. 22.15 — В субботу вечером. Телезнакомство: Евгений Евстигнеев. 23.30 — «Директор театра». Телефильм. 23.55 — Новости.

ВТОРАЯ ПРОГРАММА

8.30 — Утренняя гимнастика. 8.45 — Телеобозрение «Перспектива». 9.25 — Театральный

Коллективы журнала «Машъал» и газеты «Пионер Таджикистана» выражают глубокое соболезнование сотруднику журнала «Машъал» Н. Бохирову по поводу кончины его матери
ЮЛДОШЕВОЙ Шакарбиби.

Коллектив ДСА-9 глубоко скорбит по поводу безвременной кончины главного инженера СТО-9
МУТОВКИНА Валерия Ивановича и выражает искреннее соболезнование родным и близким покойного.

ТЕАТРЫ

ТАДЖИКСКИЙ ГОСУДАРСТВЕННЫЙ АКАДЕМИЧЕСКИЙ ТЕАТР ОПЕРЫ И БАЛЕТА им. С. АЙНИ — «Травиата» в 19.30. 28 февраля — «Хрустальный башмачок» в 11. «Жизель» в 19.30.

ГОСУДАРСТВЕННЫЙ РУССКИЙ ДРАМТЕАТР им. В. МАЯКОВСКОГО — «Цилиндр» в 19.30. 28 февраля — «Сказка зимней ночи» в 11. «Мастер и Маргарита» в 19.30.

РЕСПУБЛИКАНСКИЙ ТЕАТР КУКОЛ — «Мудрец и добрый молодец» в 11, 13. 28 февраля — «Мудрец и добрый молодец» в 15, 17.

КИНО

КИНОКОНЦЕРТНЫЙ ЗАЛ — «Корона Российской империи» (1-я серия) в 10. «Жертва обмана» (2 серии) в 11.30, 14, 16.30, 19, 21.30.

Им. А. ДЖАМИ — «Остров сокровищ» в 10. «Десять негритят» (2 серии) в 11.30, 14, 16.30, 19, 21.30.

Им. А. ДЖАМИ (видеобар) — «Новые амазонки» в 11.50, 14.20, 16.50, 19.20.

«ВАТАН» — «Лунная радуга» в 9.45. «Полет над гнездом кукушки» (2 серии) в 11, 13.30, 16, 18.30, 21.

«ТАДЖИКИСТАН» — «Кот идет по следу» в 10. «Десять негритят» (2 серии) в 11.30, 14, 16.30, 19, 21.30.

«8 МАРТА» — Б. зал — «Тайна старого чердака» в 10. «Маури» (2 серии) в 12, 15, 18, 20.30. М. зал — «Воробей на льду» в 11. «Седьмая пуля» в 13, 15.30, 19. «Человек свиты» в 17, 21.

КЛУБ ЦЕМКОМБИНАТА — «Даки» в 19.30. «Акция» в 21.

«ОРЛЕНОК» — Б. зал — «Приключения Элли и Рару» в 10, 12, 14, 16. «Пираты Тихого океана» (2 серии) в 17, 19.20, 21.30. М. зал — «Верная Рука — друг индейцев» в 11, 13, 15. «Берег правый, берег левый» в 17, 19, 21.

«СИТОРА» — «Варвара . Краса, длинная коса» в 10. «Берег правый, берег левый» в 11.30, 14. «Полет над гнездом кукушки» (2 серии) в 16.30, 19, 21.30.

«ЗАРАВШОН» — «Витя Глушаков — друг апачей» в 12.30. «Подростки» (2 серии) в 14, 17, 20.

Им. ЗЕБУННИСО — Б. зал — «Лиловый шар» в 10. «Данди по кличке «Крокодил» в 13 удл., 15, 17 удл., 19, 20.30. М. зал — Сборник мультфильмов в 10.30. «В дебрях, где реки бегут» в 12. «Следы оборотня» в 14. «Дочь командира» (на тадж. яз.) в 16.

«ПАМИР» — «Девочка с морской раковиной» в 10. «Правосудия»! (2 серии) в 12, 15, 18, 20.30.

Им. М. ГОРЬКОГО — «Неуловимые мстители» в 10.30. «Супружеская жизнь» (2 серии) в 12, 15, 18, 21.

ДВОРЕЦ КУЛЬТУРЫ