СВИДАНИЕ ЧЕРЕЗ ШЕСТНАДЦАТЬ ЛЕТ

Поклонники хоккея с большим «стажем», конечно, помнят, как в 1957 году москвичи радушно принимали сильнейших хоккеистов мира. Тогда, хотя это и не входило в планы гостеприимства, хозяева чемпионата уступили на родном льду золотые награды хоккеистам Швеции. Прошло шестнадцать лет. Мировой и европейский чемпионат, совершив круиз по пятнадцати городам двух континентов, вновь у нас в гостях, в том же самом лужниковском Дворце спорта.

Правда, сегодня дворец трудно узнать даже участникам первого московского чемпионата. Готовясь к новой встрече со старыми друзьями, он обновился и словно помолодел. Его украшают самые совершенные приспособления, пришедшие на помощь спортсменам, тренерам, судьям и журналистам. Это и новое табло, и информационный комплекс «АСУ-чемпионат», и многое другое.

Позади предстартовые волнения, огромная работа оргкомитета, в состав которого входят представители самых различных организаций: встретить и предложить максимум удобств участникам и 25 тысячам туристов — дело сложное и ответственное. Впереди — шестнадцать дней «большого хоккея».

В гостиницах столицы уже появились главные герои «ледовых баталий» — спортсмены и тренеры. Первой из иностранных команд приехала сборная Польши, и в коротком интервью на аэродроме ее наставник А. Егоров сказал:

— Мы ставим перед собой задачу сохранить место в высшей лиге мирового хоккея и показать на чемпионате красивую игру.

Да, увлекательного хоккея ждут миллионы любителей спорта. Не случайно большинство московских матчей будет транслироваться по системам «Интервидения» и «Евровидения».

Вчера в Центральном Доме журналиста состоялась пресс-конференция, посвященная открытию чемпионата. На ней тренер наших хоккеистов Б. Кулагин назвал окончательный состав команды. Вот имена тех, кто наденет в эти дни форму сборной СССР: вратари Третьяк, Сидельников, Шеповалов (запасной); защитники Васильев — Гусев, Ляпкин — Поладьев, Лутченко — Цыганков, Рагулин; нападающие Михайлов — Петров — Харламов, Мартынюк — Шадрин — Якушев, Мальцев — Анисин — Бодунов, Лебедев, Волчков. Капитаном команды избран Михайлов, его ассистентами в пятерках — Шадрин и Лутченко.

На пресс-конференции выступил член директората ЛИХГ А. Старовойтов. Он рассказал, что во время чемпионата будет работать конгресс Международной федерации хоккея на льду, который кроме текущих вопросов, связанных с проведением игр, должен решить «канадскую проблему», то есть возможность участия в любительских чемпионатах хоккеистов-профессионалов.

Итак, сегодня первые встречи Московского чемпионата мира и Европы по хоккею.

Т. СУХОВ.

РАСПИСАНИЕ МАТЧЕЙ МОСКОВСКОГО ЧЕМПИОНАТА МИРА И ЕВРОПЫ ПО ХОККЕЮ:

ПЕРВЫЙ КРУГ. 31 марта. ЧССР — Польша, СССР — ФРГ. 1 апреля. Польша — Швеция, ФРГ — Финляндия. 2. Швеция — ЧССР, Финляндия — СССР. 3. ЧССР — ФРГ, СССР — Польша. 4. ФРГ — Швеция, Польша — Финляндия. 5. Финляндия — ЧССР, Швеция — СССР. 6. Польша — ФРГ. 7. Финляндия — ЧССР, Швеция — СССР. **ВТОРОЙ КРУГ.** 8 апреля. Польша — ЧССР, ФРГ — СССР. 9. Швеция — Польша, Финляндия — ФРГ. 10. ЧССР — Швеция, СССР — Финляндия. 11. ФРГ — ЧССР, Польша — СССР. 12. Швеция — ФРГ, Финляндия — Польша. 13. Швеция — Финляндия, СССР — ЧССР. 14. ФРГ — Польша. 15 апреля. ЧССР — Финляндия, СССР — Швеция.

Начало дневных матчей в 16.00, вечерних — в 19.30. В те дни, когда состоится по одной встрече, они будут начинаться в 19.30. 15 апреля первая игра в 14.00, вторая — в 17.30.

ВОЛЕЙБОЛИСТКИ «ДИНАМО» — ЧЕМПИОНКИ СТРАНЫ

В Туле и Ворошиловграде сыграны последние матчи XXXV женского волейбольного первенства страны. Чемпионками стали спортсмены московского «Динамо». В четвертый раз подряд завоевали они почетный титул.

— Мы счастливы тем, что нам снова удалось победить в труднейшем «марафоне» — так теперь можно назвать турнир, — сказала корреспонденту ТАСС капитан чемпионок, заслуженный мастер спорта СССР Людмила Булдакова. — Каждую игру приходилось проводить в полную силу — ведь мы вели заочную «дуэль» с волейболистками ЦСКА, игравшими в ворошиловградской подгруппе. В нашей команде опыт известных мастеров Нины Смолеевой, Розы Салиховой, Ларисы Андроновой «сплавился» с настойчивостью и энергией молодых, среди которых особо выделялись Лариса Берген и Татьяна Талина.

Главный тренер отдела волейбола Всесоюзного спорткомитета О. Чехов рассказал корреспонденту ТАСС:

— Игры в ворошиловградской подгруппе проходили в упорной борьбе, лишь местная «Искра» не проиграла ни одной встречи. Это — доказательство равенства сил ведущих волейбольных команд. Особенно улучшилась организация защиты. Порадовали игрой молодые Анна Ростова и Лилия Осадчая из киевского «Буревестника», Евгения Кузина, Наталья Еремина, Лариса Иванова из «Искры», ленинградская спартаковка Людмила Борозна. Все они — кандидаты в сборные страны.

Чемпионат показал, что советский женский волейбол располагает хорошими резервами. Это приятно вдвойне: во-первых, потому, что выросла достойная смена ветеранам, и во-вторых, мы рассчитываем, опираясь на этот резерв, продолжить и в 1976 году традицию успешных выступлений на Олимпийских играх.

Большинство наших команд — приверженцы «темпового» волейбола. Именно в этом, например, «секрет» успешного выступления в нынешнем первенстве дебютантов высшей лиги — волейболисток ворошиловградской «Искры».

Итак, чемпионками страны стали спортсменки «Динамо» (Москва) — 19 очков. Далее места распределились так: ЦСКА — 17 очков, «Искра» — 17, «Буревестник» (Одесса) — 14, «Локомотив» (Москва) — 13, «Нефтчи» (Баку) — 12, «Спартак» (Ленинград) — 11, «Автомобилист» (Ташкент) — 11, «Буревестник» (Киев) — 7, «Буревестник» (Ленинград) — 6, «Пластик» (Тула) — 3, «Динамо» (Краснодар) — 2.

Волейболистки ЦСКА опередили «Искру» по лучшей разнице выигранных и проигранных партий, спартаковки — спортсменок «Автомобилиста» — по результату встречи этих команд.

Краснодарское «Динамо» покидает высшую лигу. «Пластику» предстоят три встречи на нейтральном поле с командой, занявшей второе место в первой группе.

(ТАСС).

ВГИК о себе

В 14.30 — начало воскресного кинолектория из цикла «Фотография и кино на современном уровне». На встречу приглашаются абитуриенты-73. «ВГИК о себе» — тема выступления доктора искусствоведения Р. Н. Ильина.

В этот же день в 10, 13 и 15 часов заведующий отделом автотракторной техники Ю. П. Зборомирский познакомит собравшихся с техникой безопасности и правилами движения автотранспорта.

Сегодня в Центральном лектории

Сегодня в 15 часов в Большом зале Центрального лектория Всесоюзного общества «Знание» состоится очередная лекция из цикла «Мастера советского и зарубежного киноискусства». Свое выступление кинокритик В. Ю. Дмитриев посвятит творчеству венгерского киноактера Миклоша Габора. Гости увидят фрагменты из фильмов «Странный брак», «В полночь», «Будапештская весна» и других картин с участием известного мастера кино.

Пейзажи И. Савенко

Величественную природу Северного Урала, вольный простор полей Украины, красоту средней полосы России запечатлел в своих пейзажах ленинградский художник И. Савенко. Около 130 его работ можно увидеть на выставке, открывшейся в зале Союза художников РСФСР (ул. Горького, 46). Среди них не только лирические, но и индустриальные пейзажи, созданные под впечатлением поездок на Урал.

В субботу и воскресенье выставка открыта с 12 до 20 часов.

Ю. БАЛАШОВА.

Мастер книжной иллюстрации

В Государственном музее изобразительных искусств имени А. С. Пушкина открылась выставка работ Л. Хижинского — одного из лучших советских граверов и иллюстраторов книги. Наиболее значительными можно считать его иллюстрации к стихотворениям Г. Гейне, «Хронике времен Карла IX» П. Мериме, стихам и поэтам А. Пушкина, романам О. Форш, русским народным сказкам.

Особое место в творчестве Л. Хижинского занимают циклы станковых гравюр и рисунков, посвященных пушкинским и лермонтовским местам.

Выставка открыта в отделе гравюры и рисунка (ул. маршала Шапошникова, 4). В субботу и воскресенье она работает с 11 до 18 часов.

И. ШВАРЕВА.

В СУББОТУ И ВОСКРЕСЕНЬЕ

ПРИГЛАШАЕТ ПОЛИТЕХНИЧЕСКИЙ ● МИКЛОШ ГАБОР И ЕГО РОЛИ ● ПО ВЫСТАВОЧНЫМ ЗАЛАМ СТОЛИЦЫ



Московский театр имени М. Н. Ермоловой показал премьеру пьесы молодого татарского драматурга Диаса Ealeева «Дарю тебе жизнь». В ней рассказывается об одной из крупнейших строек страны и ее людях.

Этот спектакль можно посмотреть в субботу вечером.

НА СНИМКЕ: сцена из спектакля. Саттаров — народный артист РСФСР В. АНДРЕЕВ, Ахмадуллина — артистка О. ФОМИЧЕВА. Фото М. Строкова. (Фотохроника ТАСС).

НА СТАДИОНАХ И СПОРТИВНЫХ ПЛОЩАДКАХ

ЛЕГКАЯ АТЛЕТИКА. Завтра на Центральном стадионе имени В. И. Ленина в 11.00 возьмут старт участники московского городского кросса на приз газеты «Правда».

СОВРЕМЕННОЕ ПЯТИБОРЬЕ. Сегодня в 16.00 на комплексной спортивной базе «Планерная» соревнованиями по верховой езде начнется розыгрыш Кубка Москвы. Завтра в спортзале СКИФа на Сиреневом бульваре пятиборцы будут состязаться на фехтовальных дорожках. Начало в 16.00.

БОКС. Завтра в 13.00 во Дворце культуры Московского нефтеперерабатывающего завода начнется международная товарищеская встреча молодежных команд Москвы и Будапешта.

КОННЫЙ СПОРТ. Завтра в 13.00 на комплексной спортивной базе «Планерная» будет разыгран «Приз открытия» чемпионата Москвы.

ТЯЖЕЛАЯ АТЛЕТИКА. Сегодня и завтра во Дворце тяжелой атлетики ЦСКА пройдет чемпионат Москвы. Начало соревнований в 12.00.

БАСКЕТБОЛ. Сегодня на Малой спортивной арене Центрального стадиона имени В. И. Ленина и в спортзале «Динамо» на Цветном бульваре продолжение чемпионата столицы. Начало игр в 16.00.

ВОЛЕЙБОЛ. Завтра в спортзалах «Рассвет» и «Малахит» и на стадионе «Искра» состоятся очередные матчи первенства Москвы. Начало игр в 11.00.

Тираж «Спортлото»

РЯЗАНЬ, 30 марта. (ТАСС). В очередном тираже «Спортлото» счастливыми оказались следующие номера: 5 (бадминтон), 6 (баскетбол), 3 (бокс), 9 (борьба), 22 (коньки), 25 (лыжи — трамплин).

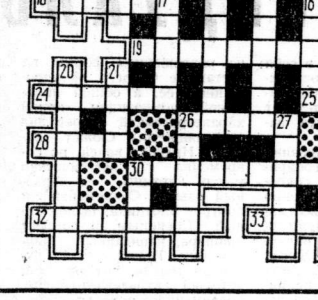

КРОССВОРД

ОТВЕТЫ НА КРОССВОРД, ОПУБЛИКОВАННЫЙ 24 МАРТА

По горизонтали. 1. Исократ. 6. Конференция. 9. Великая. 11. Конфета. 13. Нерпа. 15. Анива. 19. Кашне. 20. Реторта. 21. Ондатра. 22. Лужники. 23. Стретта. 25. Андante. 26. «Тамирэд». 27. Ибсен. 29. Баязи. 32. Курск. 35. Писарев. 36. Ривьера. 37. Флярковский. 38. Бабадаг.

По вертикали. 2. Сафьян. 3. Арника. 4. Лодка. 5. Вишня. 7. Алов. 8. Феба. 10. Оргон. 12. Каховский. 14. Перигелий. 16. Астатин. 17. Граната. 18. Баллада. 19. Кожедуб. 24. Скарн. 28. Бёсси. 30. Алей. 31. Кроль. 32. Кварта. 33. Краска. 34. Август.

По горизонтали. 7. Комедия Д. И. Фонвизина. 8. Артист театра имени Евг. Вахтангова. 9. Один из магазинов торговой фирмы «Весна» в Москве. 10. Город в Бельгии. 12. Норвежское полярное судно, на котором Нансен совершил плавание. 13. Мера веса. 16. Субтропическое плодовое дерево. 18. Актер МХАТа. 19. Небольшое созвездие Южного полушария неба. 24. Песня М. Блантера. 25. Музыкальная пьеса для трех исполнителей. 26. Бальный танец. 28. Столица государства в Европе. 29. Французский писатель, автор пьесы «Эрнани». 30. Русский полководец. 32. Русский живописец-пейзажист, автор картины «Оттепель». 33. Древнегреческий философ.

По вертикали. 1. Первое представление пьесы, балета, концертной или цирковой программы. 2. Большая планета. 3. Разновидность бурого угля. 4. Достоверное знание. 5. Поэма Дж. Байрона. 6. Русский писатель. 11. Определенный род художественного произведения. 12. Химический элемент. 14. Продукт окисления железа и его сплавов. 15. Город в Италии. 17. Порода собак. 18. Русский скульптор, автор конных групп на Аничковом мосту в Ленинграде. 20. Антрисоль, народная артистка СССР. 21. Французский композитор, автор балета «Пери». 22. Часть плоскости, ограниченная окружностью. 23. Римский поэт, автор эпической поэмы «Энеида». 26. Композитор, автор оперы «Летучий голландец». 27. Вид одежды. 30. Условная единица для оценки знаний. 31. Инертный газ.

ГОЛУБОЙ ЭКРАН

со 2 по 8 апреля

ПОНЕДЕЛЬНИК, 2 АПРЕЛЯ

ПЕРВАЯ ПРОГРАММА. 15.55 — Цв. тел. Чемпионат мира по хоккею. Швеция — ЧССР. 18.15 — «Поэзия». 18.30 — «Творчество народов мира». 19.00 — Торжественный вечер, посвященный 100-летию со дня рождения С. В. Рахманинова. 22.00 — Цв. тел. Чемпионат мира по хоккею. Швеция — ЧССР. (3-й период). Финляндия — СССР (3-й период).

ВТОРАЯ ПРОГРАММА. 18.00 — Для детей. «Как мы встретили весну». 18.30 — Цв. тел. «Художник И. Крамской». 19.00 — «Москва». 19.25 — Цв. тел. Чемпионат мира по хоккею. Финляндия — СССР. 21.45 — «Знакомьтесь, Балуев!» Художественный фильм. 23.20 — Московские новости.

ТРЕТЬЯ ПРОГРАММА. 18.55 — Для студентов-заочников III курса. Физика. 20.10 — В помощь изучающим проблемы экономики. 20.55 — Немецкий язык. Передача 33-я. 21.30 — «Литературные встречи».

ЧЕТВЕРТАЯ ПРОГРАММА. 19.35 — «Крах». Художественный фильм. 1-я серия. 21.00 — Цв. тел. Программа научно-популярных фильмов. 21.30 — «Танцевальный зал».

ВТОРНИК, 3 АПРЕЛЯ

ПЕРВАЯ ПРОГРАММА. 9.45 — Для школьников. «Спортивная юность». 10.15 — Цв. тел. «Инженер Прончатов». Телевизионный художественный фильм. 1-я серия. 11.20 — «Запорожцы». Передача 1-я. 11.50 — Концерт Государственного академического русского народного хора РСФСР имени Пятницкого. 12.50 — Кинопрограмма студии «Беларусьфильм». 13.40 — «Москвичи и ленинградцы соревнуются». 16.20 — Экономическая география СССР. «Белорусская ССР». (Учебная передача). 17.00 — М. Горький. «Сказки об Италии». (Учебная передача по литературе). 17.30 — Выступают учащиеся детских музыкальных школ столицы. 18.10 — «Ленинский университет миллионов». «О претворении в жизнь ленинских принципов экономической политики». 18.40 — Цв. тел. «Умелые руки». 19.25 — Цв. тел. Чемпионат мира по хоккею. СССР — Польша. 21.45 — «О балете». 22.30 — Цв. тел. Чемпионат мира по хоккею. ЧССР — ФРГ (3-й период).

ВТОРАЯ ПРОГРАММА. 17.40 — В помощь слушателям школ коммунистического труда. «Хозяйственный расчет производственного предприятия». 18.10 — «Камерные вечера». 18.45 — «Москвичам о Москве». 19.00 — «Огни шиповка». 19.45 — «Москва». 20.30 — «От 14 до 18». 21.00 — «Непридуманная история». Художественный фильм. 22.30 — Концерт по заявкам. 23.15 — Московские новости.

ТРЕТЬЯ ПРОГРАММА. 10.35 и 12.40 — Для учащихся 10-х классов и средних специальных учебных заведений. Обществоведение. 13.10 и 14.00 — Для системы повышения квалификации специалистов народного хозяйства. 17.30 — Для учащихся 8-х классов. География. 18.15 — «Экран — учителю». 18.55 — Для студентов-заочников. Теоретическая механика. II курс. 20.15 — Высшая математика. I курс.

ЧЕТВЕРТАЯ ПРОГРАММА. 19.30 — «Крах». Художественный фильм. 2-я серия. 21.00 — Цв. тел. Песни А. Фатьянова. 21.30 — «Клуб кинопутешествий».

СРЕДА, 4 АПРЕЛЯ

ПЕРВАЯ ПРОГРАММА. 9.45 — Выступают учащиеся детских музыкальных школ столицы. 10.15 — Цв. тел. «Инженер Прончатов». Телефильм, 2-я серия. 11.20 — «Запорожцы». Передача 2-я. 11.50 — «Дмитрий Кабалевский». Телевизионный музыкальный фильм. 12.50 — В эфире — «Молодость». 16.30 — «Москва и москвичи». 17.00 — Для школьников. «Костер». 17.30 — Цв. тел. Чемпионат мира по хоккею. ФРГ — Швеция (3-й период). 18.15 — «На земле калужской». Передача 3-я. 18.45 — Цв. тел. Концерт по заявкам. 19.20 — «Мир социализма». 19.45 — Цв. тел. А. Н. Островский. «Правда хорошо, а счастье лучше». Фильм-спектакль. 22.35 — Цв. тел. Песни В. Мурадели.

ВТОРАЯ ПРОГРАММА. 17.30 — «Подмосковье». 18.00 — Концерт-конкурс учащихся музыкальных школ. 18.30 — «Узоры». 19.00 — «Москва». 19.25 — Цв. тел. Чемпионат мира по хоккею. Польша — Финляндия. 21.45 — «Экран зарубежного фильма». «Две встречи» (Венгрия). 23.00 — Московские новости.

ТРЕТЬЯ ПРОГРАММА. 9.35 и 11.40 — Для учащихся 7-х классов. Литература. 12.15 — Научно-популярные кинофильмы. 10.40 и 12.40 — Для учащихся 9-х классов и средних специальных учебных заведений. Физика. 14.55 — «Большой педсовет». 15.55 — Для учащихся 8-х классов. География. 16.35 и 17.20 — Экран — врачу.

ЧЕТВЕРТАЯ ПРОГРАММА. 19.20 — «Зумрад». Художественный фильм. 20.45 — «Волжский автомобильный...». Док. фильм. 21.10 — Концерт.

ЧЕТВЕРГ, 5 АПРЕЛЯ

ПЕРВАЯ ПРОГРАММА. 9.45 — «Костер». 10.15 — Цв. тел. «Инженер Прончатов». Телефильм. 3-я серия. 11.20 — «Запорожцы». Передачи 3-я и 4-я. 12.20 — Цв. тел. «Русский романс». 12.55 — Программа документальных фильмов. 15.55 — Цв. тел. Чемпионат мира по хоккею. Финляндия — Швеция. 18.15 — «Ленинский университет миллионов». «Мы — интернационалисты». 18.45 — «Играет И. Ойстрах». 19.25 — Цв. тел. Чемпионат мира по хоккею. ЧССР — СССР. 21.45 — Концерт песни. 22.15 — Цв. тел. Чемпионат мира по хоккею. Финляндия — Швеция (3-й период).

ВТОРАЯ ПРОГРАММА. 18.15 — Для школьников. «Делай с нами, делай, как мы, делай лучше нас». 19.15 — Программа документальных фильмов. 19.45 — «Москва». 20.30 — Концерт хора студентов Одесской консерватории. 21.15 — «Теперь пусть уходит». Телевизионный художественный фильм. 1-я серия. 22.15 — Московские новости.

ТРЕТЬЯ ПРОГРАММА. 9.35 и 11.45 — Для учащихся 8-х классов. Литература. 12.20 — Научно-популярный кинофильм. 10.40 и 12.40 — Для учащихся 5-х классов. Музыка. 13.10 и 14.00 — Для системы повышения квалификации специалистов народного хозяйства. 17.40 — Для учащихся 10-х классов и средних специальных учебных заведений. Литература. 18.40 и 19.20 — Для поступающих в вузы. Математика. Русский язык. 20.00 — «Здоровье». 20.30 — Английский язык. Передача 26-я. 21.00 — Французский язык. Передача 34-я. 21.30 — «Ваш сад».

ЧЕТВЕРТАЯ ПРОГРАММА. 19.25 — «Сампо». Художественный фильм .21.00 — Концерт ансамбля скрипачей Большого театра Союза ССР.

ПЯТНИЦА, 6 АПРЕЛЯ

ПЕРВАЯ ПРОГРАММА. 9.45 — Цв. тел. Для детей. «Театр «Колокольчик». 10.05 — «Трембита». Художественный фильм. 11.35 — «Запорожцы». Передача 5-я. 12.05 — «Шахматная школа». 12.35 — Программа документальных фильмов. 16.20 — «Наука — сельскому хозяйству». 17.00 — Для школьников. «Турнир любознательных». 17.30 — «Полевая почта «Подвига». 18.10 «Страницы творчества лауреата Ленинской премии писателя Чингиза Айтматова» 19.00 — Концерт советской песни. 19.25 — Художественный фильм «Мальчики». 21.30 — «Встречи на концертах Уральского русского народного хора».

ВТОРАЯ ПРОГРАММА. 18.00 — Для школьников. «Солнцеворот». 18.30 — «Здравствуй, русский цирк». Телефильм. 19.00 — «Москва». 19.25 — Цв. тел. Чемпионат мира по хоккею. Польша — ФРГ. 21.45 — «Теперь пусть уходит». Телевизионный художественный фильм. 2-я серия. 22.40 — Московские новости.

ТРЕТЬЯ ПРОГРАММА. 9.35 и 11.45 — Для учащихся 2-х классов. Природоведение. 10.40 — Для учащихся 5-х классов. История. 13.10 и 14.00 — Для системы повышения квалификации специалистов народного хозяйства. 16.20—Для учащихся старших классов. «Москва индустриальная». 17.00—Для учащихся 9-х классов и средних специальных учебных заведений. Литература. 18.00 и 18.55 — Для студентов-заочников. Политэкономия. Физика. II курс. 20.10 — Для поступающих в вузы. Физика.

ЧЕТВЕРТАЯ ПРОГРАММА. 19.00 — «Человек и закон». 19.30 — Открытие пленума правления Московской организации Союза композиторов РСФСР.

СУББОТА, 7 АПРЕЛЯ

ПЕРВАЯ ПРОГРАММА. 9.30 — Цв. тел. «Поет Т. Калиниченко». 10.00 — Г. Марков. Отрывок из второй части романа «Сибирь». Читает автор. 10.20 — Цв. тел. «Советский Азербайджан». Док. фильм. 11.15 — СССР — ВНР. Концерт коллективов художественной самодеятельности. 12.00 «Киноленты прошлых лет». «Мисс Менд». 1-я серия. 13.30 — «Сегодня — Всемирный день здоровья». 14.00 — Концерт. 14.45 — Цв. тел. Программа мультипликационных фильмов. 15.10 — Встреча юнкоров телестудии «Орленок» с летчиком-космонавтом СССР А. А. Леоновым. 15.55 — Чемпионат мира по хоккею. Финляндия — ЧССР. 18.15 — Поет Л. Зыкина. 19.25 — Цв. тел. Чемпионат мира по хоккею. «Швеция — СССР. 21.45 — Телевизионный театр миниатюр. «Наполовину всерьез». 22.35 — В. Моцарт. Концерт для фортепьяно с оркестром (ля мажор).

ВТОРАЯ ПРОГРАММА. 13.35 — «Русская речь». 14.20 — «Москвичи соревнуются». 15.10 — Цв. тел. «Римский-Корсаков». Художественный фильм. 17.00 — «По концертным залам Москвы». 18.00 — «Наше общее дело». В передаче принимают участие первый секретарь Пролетарского РК КПСС города Москвы В. В. Ширяев, секретарь Гагаринского РК КПСС города Москвы В. П. Калашников, первый секретарь Наро-Фоминского РК КПСС В. Д. Зайнин. 18.30 — «Горизонт». 19.30 — «Для вас поет Галина Ковалева». Фильм-концерт. 20.45 — Цв. тел. «Дорога к морю». Художественный фильм. 22.00 — Футбол. «Заря» (Ворошиловград) — «Динамо» (Тбилиси).

ТРЕТЬЯ ПРОГРАММА. 9.35 и 11.45 — Для учащихся 10-х классов и средних специальных учебных заведений. Химия. 10.00 — Английский язык. Передача 26-я. 10.35 и 12.40 — Для учащихся 5-х классов. Литература. 11.05 — Немецкий язык. Передача 33-я. 12.10 — Французский язык. Передача 33-я. 13.10 — Французский язык. Передача 34-я. 13.40 — Для студентов-заочников. Сопротивление материалов. III курс. 15.00 — Начертательная геометрия. I курс. 16.15 — Философия.

ЧЕТВЕРТАЯ ПРОГРАММА. 19.15—Цв. тел. «В мире животных». 20.15 — «Мастера искусств в концертной студии». 21.15 — «Мо-лод-цы!». Спортивная программа.

ВОСКРЕСЕНЬЕ, 8 АПРЕЛЯ

ПЕРВАЯ ПРОГРАММА. 9.30 — Для школьников. «Будильник». 10.00 — «Для воинов Советской Армии и Флота». 10.30 — Цв. тел. «Музыкальный киоск». 11.00 — «Ход третий, решающий». 11.30 — «Экранизация литературных произведений». «Дама с собачкой». 13.00 — «Сельский час». 14.00 — «Литературные вечера». «Леонид Леонов». 14.45 — Музыкальная программа по письмам зрителей. 15.15 — Цв. тел. «Клуб кинопутешествий». 16.25 — Художественный фильм «Приключения на берегах Онтарио». 18.10 — Политический обозреватель газеты «Правда» Ю. А. Жуков отвечает на вопросы телезрителей. 18.40 — Цв. тел. «Орайда». Концерт государственного ансамбля танца «Кабардинка». 19.25 — Цв. тел. Чемпионат мира по хоккею. ФРГ — СССР. 21.45 — «Кинопанорама».

ВТОРАЯ ПРОГРАММА. 14.35 — Хроника Подмосковья. 14.50 — Цв. тел. «Золотой гусь». Художественный фильм. 15.55 — Чемпионат мира по хоккею. Польша — ЧССР. 18.15 — Премьера телевизионного документального фильма «Шинники». 18.30 — В эфире — «Молодость». 19.30 — Пленум правления Московской организации Союза композиторов РСФСР. Концерт советской песни. 22.00 — Международный турнир по спортивной гимнастике. Финал. 23.10 — Московские новости.

ТРЕТЬЯ ПРОГРАММА. 10.00 и 10.45 — Экран — врачу. 11.25 — Для студентов-заочников I курса. Высшая математика. 12.40 — Для учащихся 9-х классов и средних специальных учебных заведений. Литература. 13.40 — «Мамина школа». 14.05 — Беседы о спорте. 14.35 — «Шахматная школа». 15.05 — Экран — учителю. Русский язык. 15.45 — «Экран учебного кино».

ЧЕТВЕРТАЯ ПРОГРАММА. 19.00 — Цв. тел. «Любителям оперетты». 19.30 — «Экран телевизионного фильма». «Дом напротив». «В пути». 20.30 — «Борис Шукшин». Научно-популярный фильм. 21.30 — «Плащ». Телевизионный музыкальный спектакль.

ТЕЛЕВИДЕНИЕ

31 МАРТА

ПЕРВАЯ ПРОГРАММА. 9.05 — Цв. тел. Гимнастика для всех. 9.30 — Цв. тел. Играет концертно-эстрадный оркестр Украинского телевидения и радио. 10.00 — «По вашим письмам». 10.30 — Выступление писателя Ю. Рытхэу. 10.45 — Цв. тел. «Советская Эстония». 11.45 — Мультфильмы «Радужный змей», «Как волк не съел поросенка», «Ну, погоди!». 3-й выпуск. 12.15 — «Химизация сельского хозяйства». 12.45 — «Киноленты прошлых лет». «Стачка». 14.10 — Цв. тел. Песни А. Фатьянова. 14.40 — «Здоровье». 15.10 — Цв. тел. Художественный фильм «Тайна железной двери». 16.20 — Танцует народная артистка СССР И. Колпакова. 17.00 — «В мире животных». 18.15 — «К 24-го довщине XXIV съезда КПСС». Выступление писателя А. Чаковского. 18.20 — «Песня-73». 19.00 — «Время». 19.25 — Цв. тел. Открытие чемпионата мира по хоккею. СССР — ФРГ. 22.45 — Чемпионат мира по хоккею. ЧССР — Польша.

ВТОРАЯ ПРОГРАММА. 13.15—«Молодость». 13.45 — «Мамина школа». 14.10 — «Это — наши люди, это — наши дни». Репортаж со слета победителей социалистического соревнования Московской области. 14.55 — Фрагменты из оперетт Ж. Оффенбаха. 15.55 — Цв. тел. Чемпионат мира по хоккею. ЧССР — Польша. В перерыве — «Справочное бюро». 18.15 — В эфире — «Молодость». 19.15 — Цв. тел. Г. Успенский. «Растеряева улица». 22.40 — Цв. тел. Концерт ансамбля танца Дома культуры ЗИЛа и оркестра народных инструментов Дома культуры имени Зуева. 23.10 — Баскетбол. «Спартак» (Л) — «Динамо» (М).

ЧЕТВЕРТАЯ ПРОГРАММА. 17.10 — Научно-популярные фильмы. 17.50 — П. Ершов. «Конек-Горбунок». 19.30 — «Музыкальные вечера для юношества».

РАДИО

31 МАРТА

МОСКОВСКАЯ ГОРОДСКАЯ СЕТЬ. 8.25 — «В субботу и воскресенье». 10.30 — «По письмам москвичей». 15.15 — Радиообозрение **«Московская суббота».** Комментарий недели. «Геологи» — репортаж из геологоразведочного института. «Инструктор райисполкома» — радиоочерк. «Возрождение архитектурной жемчужины» — зарисовка. «Знакомьтесь — ансамбль «Московские ребята».

Свердловский РК КПСС, дирекция издательства ЦК ВЛКСМ «Молодая гвардия», коллектив журнала ЦК ВЛКСМ «Техника — молодежи» с глубоким прискорбием сообщают о скоропостижной смерти члена КПСС с 1921 года, участника гражданской и Великой Отечественной войн, лауреата Государственной премии, заслуженного деятеля культуры РСФСР, научного редактора, секретаря партийной организации журнала

Кирилла Александровича ГЛАДКОВА,

последовавшей 29 марта, и выражают соболезнование семье и близким покойного

Гражданская панихида состоится в помещении издательства «Молодая гвардия» (Сущевская ул., 21) 2 апреля в 10 часов утра.

ТЕАТРЫ

КРЕМЛЕВСКИЙ ДВОРЕЦ СЪЕЗДОВ. 31/III днем Севильский цирюльник, веч. Дон Кихот. 1/IV днем Снежная королева, веч. Концерт Краснознаменного имени А. В. Александрова ансамбля песни и пляски Советской Армии.

БОЛЬШОЙ ТЕАТР СОЮЗА ССР. 31/III Руслан и Людмила. 1/IV днем Концерт артистов Большого театра СССР, посвященный 100-летию со дня рождения С. Рахманинова, веч. Франческа да Римини, Паганини.

МХАТ СССР имени М. ГОРЬКОГО. 31/III днем Синяя птица, веч. Сталевары. 1/IV в 10 и 14 ч. Синяя птица, веч. Последние.

ФИЛИАЛ МХАТа СССР имени М. ГОРЬКОГО. 31/III днем Три толстяка, веч. Милый лжец. 1/IV днем Три толстяка, веч. Пока арба не перевернулась.

МАЛЫЙ ТЕАТР СОЮЗА ССР. 31/III днем Так и будет, веч. Птицы нашей молодости.

ФИЛИАЛ МАЛОГО ТЕАТРА СОЮЗА ССР. 31/III днем Твой дядя Миша, веч. Доктор Философии.

ТЕАТР имени Евг. ВАХТАНГОВА. 31/III днем Принцесса Турандот, веч. Идиот. 1/IV днем Золушка, веч. Игра в каникулы.

АКАД. МУЗЫКАЛЬНЫЙ ТЕАТР имени К. С. СТАНИСЛАВСКОГО и Вл. И. НЕМИРОВИЧА-ДАНЧЕНКО. 31/III днем Белеет парус одинокий, веч. Тоска. 1/IV днем Снегурочка, веч. Прекрасная Елена.

ЦЕНТРАЛЬНЫЙ ТЕАТР СОВЕТСКОЙ АРМИИ. Большой зал. 31/III днем Учитель танцев, веч. Барабанщица. 1/IV днем Учитель танцев, веч. Давным-давно. Малый зал. 31/III днем Не беспокойся, мама!, веч. Когда придет мой час. 1/IV днем Не беспокойся, мама! веч. Добряки.

АКАД. ТЕАТР имени Вл. МАЯКОВСКОГО. 31/III в 10 и 13 ч. Волшебный пароль, веч. Таланты и поклонники.

МОСК. ДРАМАТИЧЕСКИЙ ТЕАТР имени К. С. СТАНИСЛАВСКОГО. 31/III в 11 ч. и 14 ч. Жизнь и преступление Антона Шелестова.

МОСК. ТЕАТР имени ЛЕНИНСКОГО КОМСОМОЛА. 31/III днем Прощай, оружие! веч. Вечерние, после работы. 1/IV днем Круглый стол с острыми углами, веч. Мой бедный Марат.

МОСК. ДРАМ. ТЕАТР имени А. С. ПУШКИНА. 31/III в 10 ч. и 13 ч. 30 м. Аленький цветочек, веч. Квадратура круга. 1/IV в 10 и 13 ч. 30 м. Аленький цветочек, веч. премьера Милицейская история.

МОСК. ТЕАТР САТИРЫ. 31/III в 10 ч. и 13 ч. 30 м. Малыш и Карлсон, который живет на крыше, веч. Старая дева. 1/IV днем Малыш и Карлсон, который живет на крыше, веч. Женский монастырь.

МОСК. ТЕАТР имени М. Н. ЕРМОЛОВОЙ. 31/III в 10 ч. 30 м. и 13 ч. 30 м. Том — большое сердце, веч. премьера Дарю тебе жизнь. 1/IV в 10 ч. 30 м. и 13 ч. 30 м. Том — большое сердце, веч. премьера Здравствуйте, дядюшка! В помощь. Дворца культуры МИИТа 31/III в 10 ч. 30 м. и 13 ч. 30 м. Бременские музыканты.

МОСК. ТЕАТР ДРАМЫ И КОМЕДИИ на Таганке. 31/III в 19 ч. Павшие и живые, в 22 ч. Антимиры. 1/IV днем Жизнь Галилея, веч. 10 дней, которые потрясли мир.

МОСК. ДРАМ. ТЕАТР имени Н. В. ГОГОЛЯ. 31/III в 10 ч. и 13 ч. 30 м. Живая музыка, веч. Одни, без ангелов. 1/IV в 10 ч. и 13 ч. 30 м. Живая музыка, веч. Верхом на дельфине.

МОСК. ТЕАТР «СОВРЕМЕННИК». 31/III Как брат брату. 1/IV в 10 ч. и 13 ч. 30 м. Принцесса и дровосек, веч. Вкус черешни.

ЦЕНТРАЛЬНЫЙ ТЕАТР КУКОЛ под рук. нар. арт. СССР С. В. Образцова. 31/III в 11 и 14 ч. Кот в сапогах, в 19 ч. 30 м. Божественная комедия. 1/IV в 11 и 14 ч. По щучьему велению, в 19 ч. 30 м. Ноев ковчег.

КИНО

«ЗОЛОГОЙ ЮБИЛЕЙ СОЮЗА ССР» — **Метрополь, Очаково, Победа, Факел.**

«В СОЮЗЕ ЕДИНОМ» — **Наука и знание, Киев.**

«БОЛЬШОЙ ПРАЗДНИК — ПРАЗДНИК ВСЕЙ ПЛАНЕТЫ» — **Вымпел, Ереван, Искра, Эра.**

«ПАРТБИЛЕТ № 1» — **Метрополь, Первомайский, Пламя, Темп, Художественный.**

«ВСТУПАЯ В ТРЕТИЙ, РЕШАЮЩИЙ...» — **Витязь, Горизонт, Ереван, Спорт, Форум, Художественный, Чайка.**

«ВО