TV program

NAŠ IZBOR

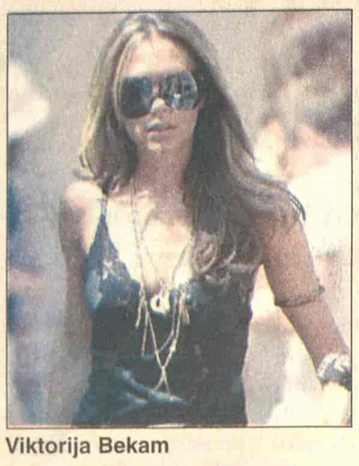

Viktorija Bekam

Nezadovoljna telom

Viktorija Bekam se nedavno poverila "O.K." magazinu izjavivši da ima mnogo stvari na njenom telu koje bi želela da promeni.

"Ne sviđa mi se moja kosa, pupak, stomak i nokti" - kaže ona i dodaje: "Moje telo nema čvrstinu a to je verovatno od porođaja."

Priznaje i da nema ništa protiv plastične hirurgije jer to nije ništa loše ukoliko se primenjuje iz pravih razloga. **T. P.**

Rene Ruso

RTS 1 00.15

Fridžek

Aleks Furlong, vozač formule koji, trenutak pre sudara, biva prenesen u budućnost, u Njujork 2009. Teleportovao ga je lovac na glave Vasendak, koji na otetim telima odlično zarađuje. Aleks uspeva da mu pobegne i traži način da se vrati...

Režija: Džof Marfi. Igraju: Emilio Estevez, Mik Džeger, Rene Ruso, Entoni Hopkins...

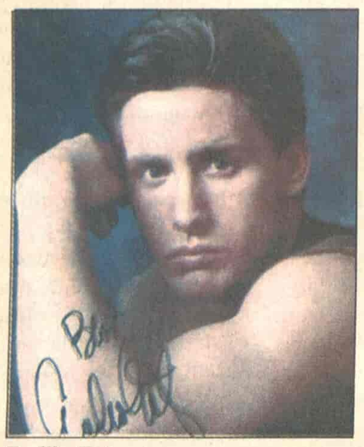

Emilio Estevez

Pink 14.00

Putanja sudara

Toni Kostas, policajac iz Detroita, više ne poštuje pravila službe. Saznaje da će morati da sarađuje sa Fudžijem, japanskim policajcem, u potrazi za inženjerom koji je prebegao u Ameriku. Njih dvojica polako počinju da se navikavaju jedan na drugog...

Režija: Luis Tig. Igraju: Džej Leno, Pet Morita, Kris Sarandon, Tom Nunan...

BK 21.00

Poslednji svedok

Film počinje oslobađanjem političkog zatvorenika iz zatvora, posle pedeset godina samice i pronalaska Jangovog leša u luci. Policajac, koji je već kažnjavan zbog upotrebe prekomerne sile, dobio je zadatak da otkrije ko je i zašto ubio Janga.

Režija. Bae Čang-Ho. Igraju: Ang Seong Ki, Li Ki Jeong, Li Jeong Je, Li Mi Jeon...

Plasido Domingo najavio odlazak sa scene

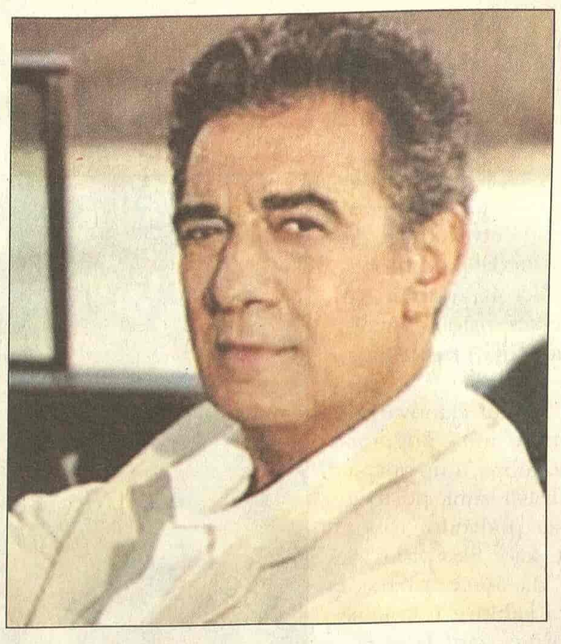

Berlin, (Tanjug). - Slavni španski tenor Plasido Domingo (64) izjavio je u Berlinu da se bliži kraj njegove karijere.

"Dan kada ću napustiti scenu sasvim je blizu", rekao je on na konferenciji za štampu uoči koncerta na otvorenom prostoru u Berlinu.

"Još uvek nisam odlučio da li ću to uraditi samo jednim koncertom ili oproštajnom turnejom", rekao je on dodajući da je siguran u jedno, a to je da neće ići na oproštajnu turneju sa 50 koncerata da bi se posle dve godine ponovo vratio na scenu.

"Kad sam počeo, pevao sam sa ženama kao Lili Pons koja je tada imala godina koliko i moja baka, zatim sa ženama koje su mi bile kao starije sestre, potom su sledile one koje su bile moje vršnjakinje, a sada pevam sa umetnicama koje bi mogle da budu moje unuke", izjavio je tenor.

"Ponekad pomislim da jednostavno stanem posle nekog koncerta i kažem 'Gotovo je'", dodao je veliki pevač.

Domingo ima repertoar od stotinak uloga, pre svega onih iz Vagnerovih dela, bavio se i dirigovanjem, ali kaže da bi želeo da ostvari još jedan san, a to je naslovna uloga u Verdijevom delu "Simon Bokanegra" iako je to uloga za bariton, prenela je agencija AFP.

RTS 1

06.00 Vesti (svakog sata) **06.05** Jutarnji program **08.00** Jutarnji dnevnik **08.15** Jutarnji program **09.05** U zdravom telu **09.20** Kuvati srcem **09.35** Slagalica, kviz **10.05 SERIJA:** Horizonti: Velika hladnoća **11.05 SERIJA:** Red i zakon **12.00** Dnevnik 1 **12.30** Kuvati srcem **12.45 SERIJA:** Jača od sudbine **13.35** Šou Đorđa Balašević **14.30** Glas razuma **15.10** Sam protiv svih, kviz **16.03 SERIJA**: Bolji život **17.00** Dnevnik 1 TV NS **17.25** Šta radite, bre **17.40** Beogradska hronika **18.25** Mačor superstar **18.55** Slagalica **19.30** Dnevnik 2 **20.00 SERIJA:** Bolji život **21.00** Jedna pesma - jedna želja **22.05** Ključ: S one strane života **23.02 SERIJA**: Odeljenje za ubistva **00.00** Dnevnik **00.15 FILM:** Fridžek

RTS 2

06.00 Al jarreau **06.47** Borga Dugić i "Lola" **07.29** Mozaik **07.30** Kuvati srcem **07.45** Agroinfo **08.00 SERIJA:** Tintinove avanture **08.24** TV prodaja **09.00** Trezor: Migracije sedamdesetih - Đavolje merdevine **10.00 SERIJA:** Borko motorko **10.11** Deco pevajte sa nama **10.31** Putokaz: Orahovac **10.55** Osam vekova Hilandara **11.29** Tumačenje književnog dela: Molijer - Tvrdica **11.44** Prizori iz privrede: Ko koga jede - bogomoljka **11.49** Uaaa nepravda **12.00** Mocart: Kvintet za klarinet i gudački kvartet **12.33** Priča sa zapadne strane: Zapis planeta **14.00 FILM:** Moja rođaka Rahela **16.00** Ovo je Srbija **17.00** Superheroji sa ostrva snova **17.40** Atletika: SP, finala prenos **21.00** Izuzetne žene 20. veka: Isidora, TV drama **22.30** Brevijar **23.00** Rezervisano vreme **00.00 SERIJA:** Dosije X **00.45 FILM:** Moja rođaka Rahela

3K

09.30 Selo moje **10.30** Infolek **12.00** Skrivena kamera **13.00** Koncert **13.30** Gastronomski dnevnik **13.50** Tajm kod **14.00** More, more **15.00** TV lica: Vlade Divac **16.00 SERIJA:** Ciganke **17.00** Ugao **17.30** Sveže **18.00** Najtraženiji **18.30** Brendomanija **19.00** Tajm kod **19.30** Triki kviz **19.55 SERIJA:** Ciganke **21.00** Koncert: Lajv 8 **23.00** Čitač **23.30** Skrivena kamera **00.15** 3K SMS čet

TV PINK

05.10 SERIJA: Pozorište Reja Bredberija **05.40 SERIJA**: Čari **06.30 SERIJA**: Pokemoni **07.00 SERIJA**: Melrouz Plejs **08.00 SERIJA**: Maćeha **09.00** Povuci ručnu **10.00 SERIJA**: Srce u plamenu **11.00 SERIJA**: Nevina **12.15 SERIJA**: Melrouz Plejs **14.00 FILM:** Putanja sudara **16.10 SERIJA**: Čari **17.00 SERIJA**: Maćeha **17.50 SERIJA**: Srce u plamenu **18.45** Skrivena kamera **19.20 SERIJA**: Pokemoni **20.00 SERIJA**: Nevina **20.55** Grand parada **22.30** Zamka **00.40 FILM:** Godina opasnog življenja

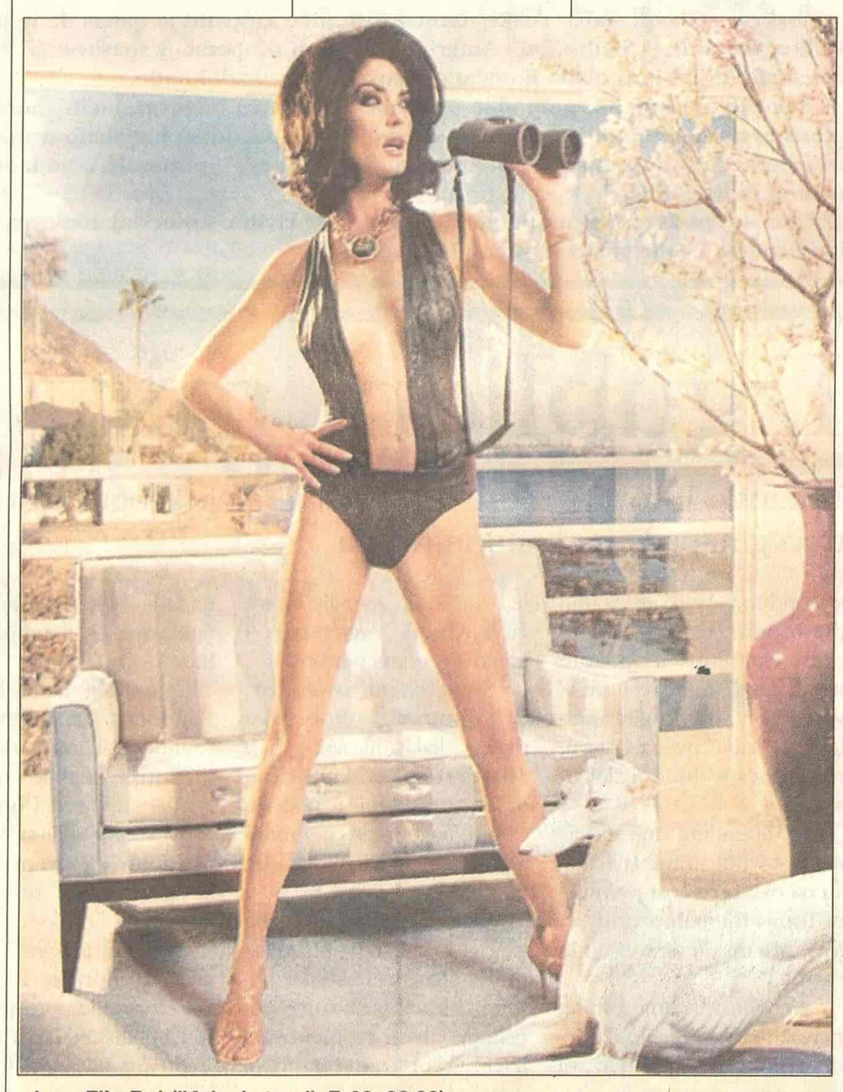

Lara Flin Boj ("Advokatura", B 92, 23.00)

BK

Naslovi od 05.55 svakog sata **05.55** Budilnik **10.00** Crtani film **11.00** Nije srpski ćutati **12.00 SERIJA**: Ružna Beti **14.00 SERIJA:** Prijatelji i suparnici **15.00 FILM:** Nacionalna klasa **15.55** Telefakt **17.00 FILM:** Apartman **18.55** Telefakt **20.00** Bez milosti **20.30 SERIJA:** Kapelski kresovi **21.30 FILM:** Poslednji svedok **23.55** Telefakt **00.35** Glas Amerike

TV B 92

08.30 Ren i Stimpi **09.30** Sofa **10.00 FILM:** Glavni osumnjičeni **14.10 SERIJA**: Kneginja Anastazija **15.00** Podvizi američke nauke **16.00 SERIJA**: Bolnica na kraju grada **17.00 SERIJA**: Ludo zaljubljeni **17.30 SERIJA**: Dadilja **18.03 SERIJA**: Kneginja Anastazija **19.00** Sunđer Bob **19.15** Vesti B 92 **19.50** B92 na Adi **20.00** Ratni detektivi **21.00** Špijuni sa Kembridža **22.00** Vesti B 92 **22.30 SERIJA**: Dadilja **23.00 SERIJA**: Advokatura **00.05 SERIJA**: Ludo zaljubljeni **00.30** Jelou keb **00.55 SERIJA**: Vesele sedamdesete

POLITIKA

07.00 Politikino jutro **08.15** Putujmo zajedno **09.00** Zdravo je pravo **09.30 SERIJA:** Romantična opsesija **11.30** Leks medika **12.00** Zdravo je pravo **13.00** Gejt A 3 **14.00** Auto fleš **15.00 SERIJA:** Romantična opsesija **16.00** Putujmo zajedno **18.00** Pariski krug **19.00** Dan **20.00 SERIJA:** Romantična opsesija **21.00** Presing **22.00** Ikar **23.00** Dan **23.30** Ikar **23.30 FILM:** Zamračenje

TV STUDIO B

(Vesti na sat i pet minuta) **07.30** Beograde, dobro jutro **10.10** Arena **12.10 SERIJA**: Općinjeni **13.10 FILM:** Bog je veliki, a ja tako mala **15.10 SERIJA:** Otkačena plavuša **15.35** Svetoskop **16.10** Beograde, dobar dan **17.15 SERIJA:** Imati ženu za prijatelja **18.00** Nedelja na Hipodromu **18.35** Recepti Laure Ravaioli **19.05** Vesti u **7** i **5 19.33** Gradski dnevnik **19.52** Vesti iz sveta **20.05** Tri tačke **20.35** Pogled unazad **21.05 SERIJA**: Općinjeni **22.05** Vesti u **10** i **5 22.40 SERIJA:** Otkačena plavuša **23.00 FILM:** Zloba

TV ART

11.30 Art moda **12.00** Lek iz prirode **13.30 FILM:** Moja voljena deca **16.00** Art leto **17.30** Kultura stanovanja **18.10** Gde na odmor **18.40** Sportska galaksija **20.00** Art pogled **20.30** Art dokument **21.30** Srpsko srpski rečnik **22.00** Svećice i sveće **22.30 FILM:** Nekog drugog dana

STANKOM

08.30 SERIJA: Kejt i Eli **09.00** Gospodin Mufljuz **10.00** SMS buđenje **13.00 SERIJA:** Nevestin veo **14.00 SERIJA:** U srcu grada **15.00 SERIJA:** Nestašne godine **16.00 SERIJA:** Snaga ljubavi **17.00** Gospodin Mufljuz **17.30** SMS randevu **19.00 SERIJA:** Nevestin veo **20.00** Za bolji kvalitet života **21.00 SERIJA:** Snaga ljubavi **22.00 SERIJA:** Kejt i Eli **22.30 SERIJA:** Nestašne godine **23.30** SMS randevu

TV MOST

07.00 Oglasnik **08.00** Crtani film **09.15** Oglasnik **09.20** Crtani film **10.00** Muzika **11.00** Prezent **12.15** Dokumentarni film **14.15** Tokovi moći **15.00** Naslovna strana **16.10** Oglasnik **16.30** Dokumentarni film **18.00** Sat info **19.20** Digitalni boks **20.10** Tjuning stajling **21.00** Kviz **22.30** Širom otvorenih očiju **23.00** Tok šou **01.00** Erotski film

TV KOŠAVA

09.00 Bioklinika **10.00** Od Tokija do Milvokija **10.25** Astrologos **11.00** Mirođija **12.00 SERIJA:** Sumnja **13.00** SMS džuboks **16.00** Blender **17.00** Hepi aur **17.25** Astrologos **18.05** SMS oglasi **19.05** SMS džuboks **20.05** Putovanje i banje **21.05 SERIJA:** Sumnja **22.05** Šou tajm **23.05** SMS džuboks **24.00** Fantastik erotika **00.45** Seksi najt

TV NOVI SAD 1

07.00 Jutarnji program **08.30 SERIJA:** Izlog strasti **09.05** Čuvari planete **10.05** Treće poluvreme **13.02 SERIJA: 14.05** Transplatacija organa **15.02 FILM:** Razgovor s duhovima, 2. deo **16.45** Portreti **17.00** Dnevnik **17.30 SERIJA:** Izlog strasti **18.00** Razglednice **19.00** Najsmešnije životinje **19.30** Dnevnik **20.00 SERIJA: 21.00** Bob Kenedi **22.00** Dnevnik **22.20 SERIJA:** Tri generacije očima žena **00.15 FILM:** Studentski život u koledžu Houp

TV CG 1

07.00 SERIJA: Bonanca **07.50** Ispeci pa reci **08.00** Vijesti (10.00, 12.00 ,14.00) **08.05 FILM: 09.50 SERIJA:** Veseljko i Točkalovići **10.05 FILM:** Gorki dio rijeke **11.35** Mali koncert **12.10 SERIJA:** Osveta ljubavi **13.00 SERIJA:** Distrikt **14.05** Pop muzika **14.35** Fokus **15.10** Meridijani **15.30** Dnevnik **1 15.45** Sjećam se: Jevrem Brković **16.35** Hercegnovski filmski festival **17.15** Lajmet **17.30 SERIJA:** Osveta ljubavi **18.30** Dokumentarni program: Slike iz dva zavičaja **19.10** Ispeci pa reci **19.30** Dnevnik 2 **20.00 SERIJA:** Distrikt **20.50** Autoprotret: Milena Jovićević **21.40** Mali koncert **22.00** Dizajn **22.30** Meridijani **22.45** Dnevnik 3 **23.15 FILM:** Citadela

Televizije zadržavaju pravo izmene programa na dan emitovanja

KABLOVSKA

HRT 1

17.55 SERIJA: Julija **18.45** Malo misto **20.05 SERIJA:** Čarolija **21.00** Idemo na sever **22.15 FILM:** Memfis Bel **24.00** Latinoamerička barokna muzika **01.05 SERIJA:** Mućke

HRT 2

12.45 SERIJA: Sikvest **13.30 FILM:** Pitanje časti **15.00 SERIJA:** Hari i Hendersonovi **15.30 SERIJA:** Sudija Ejmi **16.15 SERIJA:** Osam jednostavnih pravila za momke moje kćeri tinejdžerke **16.40 SERIJA:** Divlji zapad **17.35** Atletika SP **20.05** Dani koji su potresli svet: Hirošima **21.45 SERIJA:** Bez traga **22.30 SERIJA:** Mućke **23.05 SERIJA:** Voker, teksaški rendžer **23.50 SERIJA:** Porodica Soprano

NOVA TV

11.10 SERIJA: Rubi **12.00 SERIJA:** Jelena **13.00 SERIJA:** Ciganke **14.30 SERIJA:** Mister Bin **15.05 SERIJA:** Nauči me voleti **16.00 SERIJA:** Ciganke **17.05 SERIJA:** Rubi **18.10 SERIJA:** Jelena **19.00 SERIJA:** 24 časa **20.00 SERIJA:** Mornarički istražitelji **21.00** Rijaliti šou: Bar **21.45 FILM:** Šokantno priznanje **22.50 SERIJA:** Dž.E.G

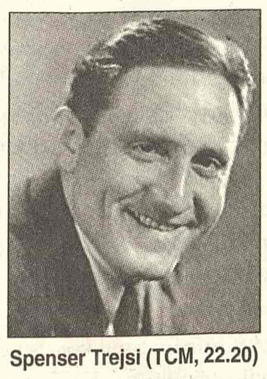

Spenser Trejsi (TCM, 22.20)

HALLMARK

13.45 Dečko za Božić **15.30** Kada prijateljstvo ubija **17.15** Trag do Houproza **19.00** Meklaudove ćerke **20.00** Životi svetaca **21.45** Džordanino raskršće **22.45** Henri Osmi **00.30** Premounšn

TCM

21.00 Bad Day at Black Rock Ul: Spencer Tracy **22.20** Northwest Passage Ul: Spencer Tracy **00.25** The Stawberry Stratement Ul: Bruce Davision **02.10** The Fixer Ul: Dirk Bogarde **04.20** Dark of the Sun Ul: Rod Taylor

Art 22.30

Nekog drugog dana

Život Kejt Velkers je bio pun obećanja. Sa stipendijom za medicinsku školu i verenikom sve izgleda idealno, do momenta dok ne shvati da je u drugom stanju, a verenik gine u saobraćajnoj nesreći. Posle četiri godine i sa malim detetom, Kejt ne može da zaboravi prošlost.

Reditelj filma je Džefri rajner, a glavne uloge tumače Šenon Doerti i Maks Martini.

Šenon Doerti

Pink 00.40

Godina opasnog življenja

Gaj Hamilton je novinar koji odlazi na svoj prvi zadatak u inostranstvo, u Indoneziju. Sticajem okolnosti u zemlji dolazi do velike krize i Gaj ubrzo postaje najjači novinar uz pomoć fotografa Bili Kvana...

Režija: Piter Vir. Igraju: Mel Gibson, Lina Hant, Sigorni Viver...

Sigorni Viver

Studio B 23.00

Zloba

Priča o srećnom bračnom paru koji žele da imaju dece. Trejsi je učiteljica a Endi profesor na Fakultetu. Stvari biše nikad neće biti iste, nakon njenog odlaska u bolnicu kad je operiše dr Džed...

Režija: Harold Becker

Uloge: Alec Boldwin, Nikol Kidman, Bebe Neunwirth, George C. Scott.

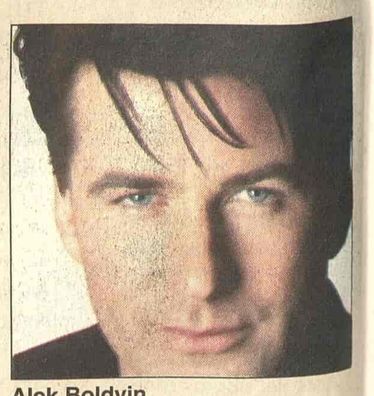

Alek Boldvin

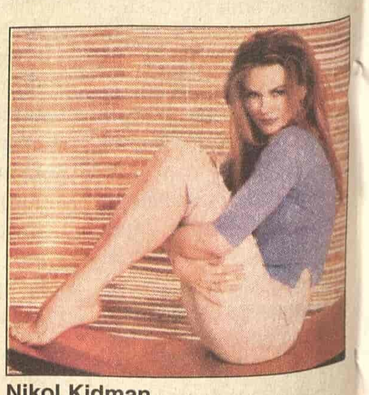

Nikol Kidman