Всяка международна писателска среща предизвиква широк отзвук всред обществеността у нас. Този особен интерес към писателското слово, към писателското виждане за проблемите и бъдещето на света определя и зна чимостта на МЕЖДУНАРОДНАТА МЛАДЕЖКА ПИСАТЕЛСКА СРЕЩА на тема „Новото политическо мислене и бъдещето на литературата". От 17 до 21 декември тя ще събере около дискусионна та маса млади творци от редица страни на Европа, Азия и Латинска Америка. Ще бъдат разисквани идеите за бъдещето на литератур та в условията на новата политическа реалност на активен диалог и стремеж към сътрудничество.

Какво предвижда програмата на предстоящия младежки писателски форум? В четвъртък — творчески разговори за опознаване на гости и участници в секциите на СБП и младежкия клуб в НДК „Л. Живкова", среща с другаря Георги Йорданов. В следващите дни человата работа се прехвърля в Смолян. От 19 до 21 се предвиждат заседания по секции, литературни четения в дома на културата, посещение на обсерваторията на връх Рожен и музикалното училище в Широка лъка. Международната среща ще завърши с вечер на младата художествено-творческа интелигенция в НДК „Л. Живкова" в столицата.

ТВ

Понеделник, 14 декември

ПЪРВА ПРОГРАМА

17,30 — Днес,
17,40 — За децата: „Тв стадион" „При приятели" . . ." и „Цар ли е — не го отвързвай!" — драматизация,
18,40 — „Скала от морето" — — документален филм,
19,30 — Тв справочник,
19,40 — „Боминя и Палеле" — анимационен филм (IV епизод),
19,50 — Лека нощ, деца!,
20,00 — По света и у нас,
20,30 — Актуална антена,
20,40 — „Всички те са мои си нове" — телевизионен спектакъл по пиесата на Артър Милър (САЩ), участвувал на XV международен телевизионен фестивал „Златната ракла" — Пловдив'87,
22,45 — Изберете,
22,50 — Журнал ЛИК,
23,30 — В края на деня,
23,45 — Световно първенство по хандбал (жени, група „Б") — репортаж.

ВТОРА ПРОГРАМА

18,50 — Днес,
19,00 — Кръгозор: „Език мой...", 19,05 — Кинопанорама: От „Страхил войвода" до фондация „Българско дело", 19,35 — 90 процента химия: Керамиката",
20,00 — Курс по руски език (III урок),
20,25 — София — нашата столица,
20,45 — Гледища: „Организация на труда и самоуправлението",
21,20 — Спортен екран,
21,50 — Днес,
22,00 — „Пепеляшка" — документален филм на СТФ „Екран",
22,45 — Студио „Х": „Последна инспекция" — тв филм (СССР), II серия.

ПРОГРАМА НА СЪВЕТСКАТА ТЕЛЕВИЗИЯ

16,00 — Новини,
16,15 — Нека винаги да има слънце — детски концерт от Алма Ата,
16,55 — Законът на хармонията — за бразилския архитект и обществен ик Оскар Нимапер,
17,35 — Концерт народна музика,
17,45 — Днес по света,
18,00 — Анимационен филм,
18,20 — „Пулс": Опит и проблеми на преустройството и ускорението,
18,55 — „Брат, обичай революцията" — телевизионен спектакъл,
20,00 — Време,
20,40 — Прожектор на преустройството,
20,50 — „За далечното и близкото . . .",
21,50 — Днес по света,
22,05 — Световно първенство по шахмат,
22,40 — „Парк" — игрален филм,
00,00 — Край на програмата.

Вторник, 15 декември

ПЪРВА ПРОГРАМА

10,00 — По света и у нас,
10,30 — За децата: Концерт в делфинариума,
11,00 — „Спартак" — игрален филм (САЩ), I част,
12,25 — Днес,
17,30 — Днес,
17,40 — „Слънцето има седем цвята" — спектакъл за деца (Китай), участвувал на XV международен телевизионен фестивал Златната ракла" — Пловдив '87,
18,55 — Срещи с времето: „Признаването" (II част),
19,30 — Тв справочник,
19,40 — „Боминя и Палеле" — анимационен филм (V епизод),
19,50 — Лека нощ, деца!,
20,00 — По света и у нас,
20,30 — Хора на път,
20,35 — Пресконференция БТ: „Една година след бедствието",
22,05 — Изберете,
22,10 — В края на деня,
22,25 — Световно първенство по хандбал (жени, група „Б") — репортаж.

ВТОРА ПРОГРАМА

18,50 — Днес,
19,00 — Кръгозор: „Намерения": „Пророкът на революцията": Жан Пол Марат; 19,30 — Българската наука: „Екология и здраве",
20,00 — Курс по английски език (XVIII урок),
20,30 — „Репортаж от близкото бъдеще" — художествено предаване,
21,00 — „Енциклопедия на киното" — документален филм (Франция), IV епизод,
21,50 — Днес,
22,00 — Десета муза: „Андрей Рублев" — игрален филм (СССР), I част. Сценаристи: Андрей Михалков—Кончаловски и Андрей Тарковски, режисьор: Андрей Тарковски, в ролите: Анатолий Солоницин, Иван Лапиков, Николай Гринко и др.,
23,25 — Тенис: Турнир под шефството и за наградите на Българската телевизия — репортаж.

Сряда, 16 декември

ПЪРВА ПРОГРАМА

10,00 — По света и у нас,
10,30 — „Цар ли е — не го от вързвай" — драматизация за деца,
10,45 — БТ за Интервизия: Димитър Ненов (I част),
11,25 — „Утре" — тв филм (Италия), II част,
12,30 — Днес,
17,30 — Днес,
17,40 — За децата: „Звънче" и „България — родина на асамблеята",
18,35 — „Свирачът във фолклорната култура" — (I част),
19,05 — Загасете телевизора,
19,30 — Тв справочник,
19,40 — „Боминя и Палеле" — анимационен филм (VI епизод),
19,50 — Лека нощ, деца!,
20,00 — По света и у нас,
20,30 — „Ние" — публицистично предаване
20,40 — Фестивал на оперното и балетно изкуство — Стара Загора '87,
22,20 — Изберете,
22,25 — „Живописецът от Брезово" — документален филм на СТФ „Екран",
23,10 — В края на деня,
23,35 — Поезия

ВТОРА ПРОГРАМА

18,50 — Днес,
19,00 — Кръгозор: „Аз и другите": „Рефлексия и самооценка на личността"; 19,25 — Присъствие: Станислав Виспянски,
20,00 — Курс по немски език (XVIII урок),
20,30 — Български меридиани,
21,10 — В услуга на стопанските ръководители,
21,25 — „Моделите на Роза" — очерк за дизайнерката Роза Енгибарова,
21,50 — Днес,
22,00 — „Зъб след зъб" — тв филм (ГДР), VIII епизод, режисьор — Петер Хил, в ролите: Алфред Щруве, Хелга Пиур, Виктор Дайс,
22,55 — Тенис: Турнир под шефството и за наградите на Българската телевизия — репортаж.

Четвъртък, 17 декември

ПЪРВА ПРОГРАМА

10,00 — По света и у нас,
10,30 — „Синдбад мореплавателя" — детски анимационен филм (VII епизод),
10,55 — „Спартак" — игрален филм (САЩ) — II част,
12,30 — Днес,
17,30 — Днес,
17,40 — За децата: „Брой до три" — тв състезание, и „Синдбад мореплавателя" — анимационен филм (VIII епизод),
18,30 — Очерк за СО „Перла" — Варна,
18,50 — Хора на път,
19,00 — Икономическа политика: „Бригадната организация на труда в строителството",
19,30 — Тв справочник,
19,40 — „Боминя и Палеле" — анимационен филм (VII епизод),
19,50 — Лека нощ, деца!
20,00 — По света и у нас,
20,30 — Актуална антена,
20,40 — „Сага за Иоста Берлинг" — шестсерien тв филм (Швеция), I серия, режисьор: Бенгт Лагерфист, в ролите: Томи Бергрен, Агнета Екманер и др., първо излъчване,
21,40 — Изберете,
21,45 — Светът в действие: „Цената на терора" — документален филм за Шри Ланка,
22,40 — Музикален спектър,
23,10 — В края на деня,
23,25 — Световно първенство по хандбал (жени, група „Б") — репортаж,

ВТОРА ПРОГРАМА

18,30 — Тв информация за граждани с увреден слух,
18,50 — Днес,
19,00 — Кръгозор: Българската наука: „Катализаторна химия"; 19,25 — „Присъствие" — Адолф Косарек,
20,00 — Курс по френски език (XIV урок),
20,30 — Четвъртък вечер,
21,00 — Декембрийски музикални вечери,
21,30 — Лъч: „Застава в облаците",
21,50 — Днес,
22,00 — „Андрей Рублев" — игрален филм (СССР), II част,
23,35 — Тенис: Турнир под шефството и за наградите на Българската телевизия (репортаж).

Петък, 18 декември

ПЪРВА ПРОГРАМА

10,00 — По света и у нас,
10,30 — За децата: „Брой до три" — тв състезание и „Синдбад мореплавателя" — анимационен филм (VIII епизод),
11,20 — „Зъб след зъб" — тв филм (ГДР), VIII епизод,
12,20 — Днес,
17,30 — Днес,
17,40 — „С нас няма да скучаеш" — детски игрален филм,
18,25 — Воин: „Ние от сухопътните войски",
19,00 — Московски срещи: Татяна и Сергей Никитини,
19,30 — Тв справочник,
19,40 — „Чичо Миша" — анимационен филм,
19,50 — Лека нощ, деца!,
20,00 — Време — информационна програма на Централната съветска телевизия,
20,40 — Днес,
21,00 — Пожелахте да видите: „Демидови" — игрален филм (СССР), I серия, режисьор: Ярополк Лапшин. В ролите: М. Козаков, Т. Ташкова, Л. Чурсина и др.
22,15 — Изберете,
22,20 — Хора на път,
22,30 — В края на деня,
22,45 — Забавна програма с участието на Лев Лешченко, Наталия Рижкова, Вокален ансамбъл при Рижкия джазклуб, Лариса Долина и др.

ВТОРА ПРОГРАМА

18,35 — Днес,
18,45 — „Здраве" — тв журнал,
19,15 — „Ревматизъм — болест със сто лица" — документален филм,
19,45 — Култура'87,
20,50 — Творчески портрет на диригента Клаудио Аба до,
21,50 — Днес,
22,00 — Море,
22,30 — „Зъб след зъб" — тв филм (ГДР), IX епизод. Режисьор — Петер Хил, в ролите: Алфред Щруве, Хелга Пиур и др., първо излъчване,
23,30 — Тенис: Турнир под шефството и за наградите на Българската телевизия — репортаж.

Събота, 19 декември

ПЪРВА ПРОГРАМА

9,00 — Днес,
9,05 — „Шестнайсетгодишните" — игрален филм за деца и юноши (III серия),
10,10 — Тенис: Турнир под шефството и за наградите на Българската телевизия — пряко предаване,
12,00 — Писма на зрители,
12,20 — Днес,
12,30 — „Сага за Иоста Берлинг" — тв филм (Швеция), I серия,
13,30 — Срещи ЛИК: акад. Димитър Косев,
14,30 — Естеството на нещата: „Тайните на Перу" — научнопопулярен филм (II част),
15,20 — Свирачът във фолклорната култура (II част),
15,50 — „Риск" — документален филм (СССР),
17,30 — Днес,
17,40 — „В света на изкуството": Лорънс Оливие (III част),
18,35 — Младежка програма,
19,35 — „И истината тържествува" — документален филм,
19,50 — Лека нощ, деца!
20,00 — Панорама,
21,00 — „Сага за Иоста Берлинг" — тв филм (Швеция), II епизод,
21,55 — Изберете,
22,00 — Музикален спектър,
22,35 — В края на деня,
22,50 — Студио „Х": „Стая 13" — игрален филм (Западен Берлин).

ВТОРА ПРОГРАМА

18,50 — Днес,
19,00 — „Господарят на Дявол ския заслон" — тв филм на Полша (VI епизод),
20,00 — Художествена самодейност: „Луди млади",
20,25 — Голове, метри, секунди,
21,50 — Днес,
22,00 — Национален преглед на творчеството на младите филмови деци.

Неделя, 20 декември

ПЪРВА ПРОГРАМА

9,00 — Днес,
9,05 — Аеробна гимнастика,
9,25 — Туризъм,
9,35 — Седем дни за вас, деца,
10,00 — Тенис: Турнир под шефството и за наградите на Българската телевизия — пряко предаване,
11,00 — Тв неделник,
12,20 — Днес,
12,30 — Бразди,
13,30 — „Синдбад мореплавателя" — анимационен филм (IX епизод),
13,55 — „Час по всичко" — предаване за средношколците,
14,45 — Празничен концерт на Софийска държавна филхармония. В програмата: Лист, Сен Санс, Брамс, Григ, Дворжак, с участието на Галина Стаменова — цигулка, диригент — Емил Табаков,
15,45 — Световно първенство по хандбал (жени — група „Б") — среща за III място (пряко предаване),
17,00 — Атлас: „В планинската тайга",
17,30 — Всяка неделя,
19,50 — Лека нощ, деца!,
20,00 — По света и у нас,
20,30 — Пожелахте да видите: „Демидови" — игрален филм (СССР), II серия,
21,45 — Изберете,
21,50 — Мелодия на годината,
22,35 — В края на деня,
22,50 — Световно първенство по хандбал (жени, — група „Б") — финална среща (репортаж).

ВТОРА ПРОГРАМА

18,35 — Днес,
18,45 — „Разковничето" — тв спектакъл за деца и юноши (НРБ),
20,00 — Декембрийски музикални вечери,
20,40 — Голове, метри, секунди,
21,50 — Днес,
22,00 — Интерпрограма: Програма за Лаос.

НА ТЕЛЕВИЗИОННИЯ ЕКРАН

Пресконференция БТ: „Една година след бедствието"

вторник, 15. XII. 20,35 ч. — първа програма

Измина една година от природното бедствие, сполетяло района на Страница и Попово. През тази една година на изпитание бяха подложени организаторските усилия, физическите и нравствените качества на много хора. В борбата за преодоляване последиците от нещастието беше извършено много, но бяха допуснати и слабости.

Целта на пресконференцията, която Българска телевизия предлага на вниманието на зрителите, е да направи оценка на свършеното през изминалата година, да се види докъде са стигнали възстановителните работи и нормализирането на живота в пострадалия от земетресението район. Ще бъдат разисквани въпроси, свързани с ускоряване възстановителните работи, със създаването на нормални условия за живот и труд на хората, с решението на неотложните проблеми на индивидуалното жилищно строителство.

Разговора за перспективите за решаването на тези въпроси, интересуващи цялата наша общественост, ще води журналистът Димитър Езекиев. Домакин на пресконференцията, която ще се предава пряко от Велико Търново, ще бъде председателят на Асоциация „Строителство" инж Георги Григоров.

Т

ТЕАТЪР

Народен театър „Иван Вазов" (87-48-31)

Вторник — „Котка върху горещ ламаринен покрив" от Т. Уилямз; сряда — „Хамлет" от У. Шекспир; четвъртък — „Чичовци" от Ив. Вазов; петък — „Брестският мир" от М. Шатров; събота (10) — „Синята птица" от М. Метерлинк; „Празникът" от Н. Хайтов (19); неделя — „Свекърва" от Ан. Страшимиров (16, 19)

Камерна сцена

Вторник и сряда — „Престъпления на сърцето" от Б. Хенли — зала „К. Маркс"; четвъртък и неделя — „Черна комедия" от П. Шафър; петък — „Голям, колкото малка ябълка" от П. Анастасов (19); събота — „Сватбата на Фигаро" от Бомарше — в НДК (16)

Софийска народна опера (87-13-66)

Вторник (10), сряда, петък и събота (16) — Предновогодишен спектакъл на „Бяла приказка" от Г. Генков — камерна зала; вторник — Гостуване на Кристина Горанчева — „Отвличане от сарая" от В. А Моцарт; сряда — Абонаментен цикъл „Оперни шедьоври" — „Трубадур" от Дж. Верди; четвъртък — камерна зала — Вокален концерт на Георги Дуков — баритон, „Дон Кихот" от Л. Минкус (19); събота (10) — камерна зала — Матине по повод премиерата на трите едноактни балета „Ескизи" от А. Шнитке, „Половецки танци" от А. П. Бородин и „Недовършена симфония" от Фр. Шуберт; неделя — „Хованщина" от М. Мусоргски (19)

Държавен музикален театър „Ст. Македонски" (44-19-79)

Вторник, четвъртък (премиера) и неделя — „Прекрасната Галатея" от Фр. Супе;

„Прекрасната Галатея" не е от най-известните произведения на Франц Супе, което обаче не й пречи да бъде винаги посрещана с радост от любителите на операта. Сегашната постановка е дело на режисьора Георги Първанов, диригентката Росица Баталова и художничката доц. Мария Трендафилова. Участуват първите солисти и артисти-балетисти на театъра.

сряда — „Баядерка" от И. Калман; петък (14,30) — „Благодаря ти, Шарл!" от Ж. Леви; „Веселата вдовица" от Фр. Лехар; събота (10) — Благодаря ти, Шарл!"; „Царицата на чардаша" от И. Калман (19); неделя (10) — „Магьосникът от Оз" от Х. Арлън

Държавен сатиричен театър (87-77-41)

Понеделник — „Господин Балкански" от Г. Данаилов; сряда — „Ако откраднеш крак, щастлив ще бъдеш в любовта" от Д. Фо; четвъртък — „Одисей пътува за Итака" от К. Илиев; петък и събота — „Нощни игри" от В. Мережко; неделя — „Дело" от А. В. Сухово — Кобилин (19)

В салона на Унгарския културен институт — бул. „Руски" 8

Сряда — „Голямото чистене" от И. Чурка; четвъртък — „Животът, макар и кратък" от Ст. Стратиев и „Сауна" от Ф. Каринти; петък — „Милост за кьоравия" от А. Кертес (19)

Народен театър за младежта (88-17-53)

Вторник — „Параграф 22" от Дж. Хелър; сряда (14,30) — „Страшни смешки, смешни страшки за герои със опашки" от Н. Йорданов; „Напразни усилия на любовта" от У. Шекспир; четвъртък (14,30) — „Пролет по никое време" от П. Панчев; „Упражнение за пет пръста" от П. Шафър; „Неудобната квартира" и „Оркестърът" от В. Славкин — камерна зала (19); петък (14,30) — „Приключения опасни със герои сладкогласни" от Н. Йорданов; „Информация за хирургията в град Н" от О. Данек; събота — „Приятна жена, цвете и северен прозорец" от Е. Радзински — камерна зала (19) и неделя (10) — „Оливър!" от Л. Барт; неделя — „Архангелите не играят флипер" от Д. Фо; „Двуглавият орел" от Ж. Кокто — камерна зала (19)

Театър на Народната армия (87-23-03)

Вторник и неделя — „Нощно съжителство" от М. Минков; сряда — „Диктатура на съвестта" от М. Шатров; четвъртък — „Явява се разносвачът на лед" от Ю. О'Нийл; петък — „Нощта на детелината" от Л. Чолаков; събота — „Господин Пунтила и неговият слуга Мати" от Б. Брехт (19)

Драматичен театър „София" Голям салон (44-24-85)

Понеделник (19) и вторник (10,30) — „Цитат" от Л. Зорин; вторник и сряда — „Печалният детектив" от В. Астафиев; четвъртък — „Игра на Едип" от О. Данек; петък — „Имен ден" от А. Картес; събота (15) — „Свободен преди освобождението"; „Таралеж" от Ив. Радоев (19); неделя — „Морско синьо" от В. Петров (15, 19)

Зала „49"

Петък — „Багажът" от К. Апостолова; събота — „Бариерата" по П. Вежинов; неделя — „Лека нощ, мамо" от М. Норман (19)

Клуб-театър

Четвъртък — „Тя е къщата, църквата и леглото" от Д. Фо и Фр. Раме (19)

Драматичен театър „Сълза и смях" (87-58-95)

Понеделник и неделя — „Дом в небесата" от И. Хубач; вторник — „Укротяване на опърничавата" от У. Шекспир; сряда, четвъртък и петък — „Странната мисис Савидж" от Дж Патрик (премиера);

Сценичната реализация на новата постановка на театъра е дело на режисьора Димитър Стоянов, сценографията е на Константин Радев, а музикалното оформление — на Дора Грашева. В спектакъла участуват актьорите Татяна Лолова, Рената Киселичка, Ева Волицер, Живко Гарванов, Бочо Василев, Сотир Майноловски, Стефан Стефанов, Мария Кавардженкова, Бистра Марчева, Силвия Рангелова, Виолета Дюлгерова, Велика Коларова, Маргарита Кондова, Силва Аврамова, Светла Дионисиева, Иван Балсамаджиев, Веселин Мезеклиев.

събота — „Бунарът" от П. Маринков (19)

Сцена „Фоайе"

Събота — „Антигона" от Ж. Ануй (16)

Театър 199 (87-85-33)

Понеделник — „Виновните" от Ал. Арбузов; вторник — „Жана" от Ал. Галин; сряда — „Няма да платим!" от Д. Фо четвъртък — „Черни очи за случайни срещи" от Л. Пеевски; петък — „Животът — това са две жени" от Ст. Цанев; събота — „Последната нощ на Сократ" от Ст. Цанев; неделя — „Посещение на млада дама" от Зд. Подскалски (19,30)

Сцена „Възраждане" (52-28-97)

бул. „Д. Благоев" 2 (Стария хан)

Понеделник — „Разкази" от И. Йовков; вторник — „Руски характери"; сряда — „Панаир на суетата" от У. Текери (19)

Кафе-театър „Витоша" (51-07-51)

Понеделник — „Вярваш ли в духове" от Ан. Макаревич, сряда и събота — „27 вагона памук" от Т. Уилямз; петък — „Игра на въображение" от Ем. Брагински (18,30); неделя — „Загадъчните пантофи" от Ал. Ейкбърн (18,30)

Кафе-театър „София" (87-88-21 вътр. 397)

Понеделник — „Стихийно бедствие" от Константинов и Рацер; вторник — „Побъркани от любов" от С. Шепърд петък и събота — „Личен живот" от Н. Кауард (18,30)

Кафе-театър „Хавана" (89-25-72)

Петък и неделя — „Анонимен венецианец" от Дж. Берто (19)

Учебен театър при ВИТИЗ Кр. Сарафов" (88-42-14)

Сряда и неделя — „Честна мускетарска" от В. Петров; петък — „Забава" от У. Шекспир, А. Дюма — син, М. Гелдерод, С. Мрожек, М. Метерлинк, Х. Розендорфер, Ж. Тардийо (19)

Централен куклен театър на ул. „Гурко" 14 (88-54-16)

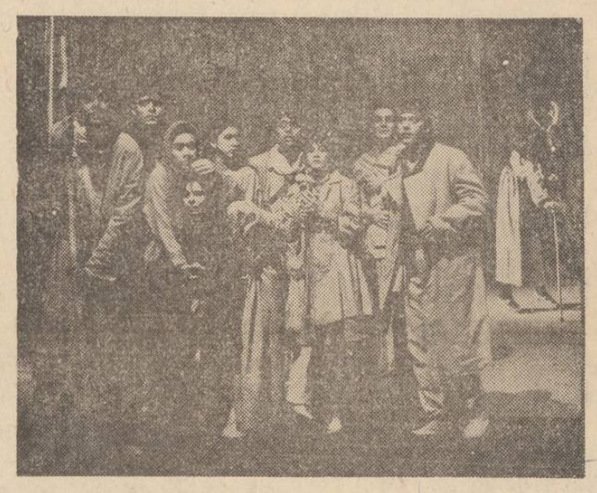

Сцена от спектакъла „Забава"

НОВОГОДИШНИ ПРЕДСТАВЛЕНИЯ И ПРОГРАМА НА ДЯДО МРАЗ

Събота и неделя — „Кой се сърди" от В. Викторов и Ф. Олин (10, 11,30); „Пътешествие с Дядо Мраз" от К. Кръстев (14, 16, 17,30)

В салона на жк „Вл. Заимов" (44-14-24)

Събота (10, 11,30, 14) и неделя (16, 18) — „Задави се Меца" по Ран Босилек; събота (16, 17,30) и неделя (9,30 11, 14) — „Кога ще дойде Дядо Мраз?" от П. Манчев

К

КИНО

Сердика (43-17-97) — Амадеус — филм от Световната кинопанорама „София'87" — 10, 14, 17, 20

Д. Благоев (87-07-07) — Военни игри — 10, 13,45, 16, 18,15, 20,30

Играли филм на САЩ. Сценарий — Лорънс Ласкър и Уолтър Паркс, режисура — Джон Бадам, оператор — Уилям Фрейкър, композитор — Артър Рубинстайн. В ролите — Матю Бродерик, Дабни Коулман, Джон Уд, Али Шийди, Бари Корбин и други.

Когато изключително любознателното съвременно дете отправи към своя компютър задание за електронна игра, която обаче не е нито шах, нито дама, а се нарича „Тотална термоядрена война", последиците от такова „развлечение" могат да имат непредвидим характер.

София (83-11-73) — Дънди Крокодила — 11, 14, 16; Седмица на френския филм — 15—20. XII. — 18, 20

Ц. Церковски (83-56-46) — Дънди Крокодила — 10, 13, 15, 17, 19, 21

Малък салон (83-56-46) — Хон Гил Дон — 10,30, 13, 15, 17, 19

Македония (87-41-81) — Дънди Крокодила — 10, 13, 15, 17, 19, 21

Москва (87-31-78) — Една любов на Суан — 16, 18,15, 20,30; Полковник Редл — 10, 13

Мл. гвардия (87-28-77) — Абсолютни начинаещи — 10, 14; Седмица на датския филм — 16, 18, 20

Славейков (88-02-42) — Осъдени души — 10, 13, 15,30; Убийства — 18, 20

Изток (72-50-50) — Военни игри — 10, 14, 16,10, 18,20 20,30

Севастопол (83-22-61) — Военни игри — 10, 13, 15, 17, 19, 21

Левски (44-35-55) — Влакът-беглец — филм от Световната кинопанорама „София'87" — 10, 13, 15, 17, 19, 21

Студийно кино Витоша (88-58-78) — Генезис — 13, 15, 20; Фани и Александър — 10, 17

Аура (22-16-11) — Иестърдей — 10, 13, 15,10, 17,20, 19,30

П. Берон (52-23-67) — Военни игри — 10, 13,45, 16, 18,45 20,30

Влайкова (44-27-11) — Дънди Крокодила — 10, 14, 16, 18, 20

Ив. Вазов (52-51-98) — Военни игри — 10, 13,45, 16, 18,15, 20,30

Култура (87-95-66) — Мики Маус — 10, 14; Документални филми — 18, 19; Един мъж на колене — 16, 20

Стереокино (88-42-50) — Старовремски лудории,

Съветски игрален филм, създаден по ранната проза на Алексей Толстой. Сценаристи — Андрей Стреков и Александър Панкратов, режисьор — Александър Панкратов, оператор — Григорий Беленки, музика — Марк Минков Участуват — Даря Михайлова, Владимир Самойлов, Алексей Нестеренко, Николай Трофимов и други.

Остроумни каскади, народен хумор и жива атмосфера на руската природа са „омагьосали" една чиста и пламенна любов.

Ас. Златаров (31-90-90) — Обичам прилепите — 10, 13,30, 15,30, 17,30, 19,30

Красно село (56-10-29) — Старовремски лудории — 18, 20; Боговете сигурно са полудели — 10, 14, 16

Централна гара (843-24-63) — Дънди Крокодила — 10,30, 13, 15, 17, 19

Възраждане, кв. „Дървеница"

Кадър от филма „Старовремски лудории"

— Бон шанс, инспекторе — 16. XII.; Весели празници — 19. XII. — 18,30

Аврора (22-98-42) — Маквикар — 18—20. XII. — 17, 19

Хр. Ботев (45-10-86) — Дума на ченге — 18—20. XII. — 13, 15, 17, 19

Х. Димитър (45-12-96) — Сън за забрава — 14—16. XII.; Иестърдей — 18—20. XII. — 17, 19

Княжево (57-10-85) — Зина, Зинуля 14—15. XII. — 17, 19; Иестърдей — 18—20. XII. — 15, 17, 19

Горна баня (57-72-66) — Иестърдей — 14—16. XII., Зина, Зинуля — 18—20. XII. — 17, 19

От. Паисий (44-38-78) — Бон шанс, инспекторе — 15. XII.; Веднъж да дойде неделя — 18. XII.; Весели празници — 20. XII. — 18,30

Студентски общежития блок 13 (66-81-37) — Маквикар — 14—16. XII. — 19, 21; Сицилианска връзка — 18—20. XII. — 17, 19, 21

Кирил и Методий (22-37-45) — Сицилианска връзка — 14—17. XII.; Сън за забрава — 19—20. XII. — 17, 19

Профсъюзен дом на културата — Гара Искър (76-81-96) — Момчето, което гони призраци — 14—16. XII.; Завръщането на джедаите — 17—20. XII. — 15, 17, 19

Г. С. Раковски — Бойното изкуство на Шао Лин — 19. XII.; Тутси — 20. XII. — 19

Бояна — Бойното изкуство на Шао Лин — 14. XII.; Тутси — 17. XII. — 18,30

Светлина (58-20-33) — Иестърдей — 14—16. XII.; Момчето, което гони призраци — 18—20. XII. — 16,30, 18,30

Урвич (59-50-11) — Весели празници — 14, 16, 18, 20; Старовремски лудории — 10

Модерно предградие — Весели празници — 18—20. XII. — 16,30, 18,30

Младост — Пет минути страх — 18—20. XII. — 13, 15, 17, 19

Банкя — Иестърдей — 14—16. XII.; Дънди Крокодила — 17—20. XII. — 17, 19

ВИИ „К. Маркс" — Баба Хола; Пет минути страх.

Н

ДК „ЛЮДМИЛА ЖИВКОВА"

ПОНЕДЕЛНИК — „Консулът" — опера от Джан Карло Меноти. Режисьор-постановчик Джан Карло Меноти. Диригент Недялко Недялков (зала 2, 19 ч.); „Шопенов интеграл" — шести концерт, изпълнява Людмил Ангелов (зала 11, 19,30 ч.); „Кой се страхува от Вирджиния Уулф?" — пиеса от Едуард Олби (младежки клуб, 19 ч.).

ВТОРНИК — „Тъй рече Дяконът" — спектакъл с участието на вокален ансамбъл „Ортодокс" и писателя Радой Ралин (зала 2, 19,30 ч.).

В спектакъла ще прозвучат песните, за които със сигурност се знае, че Апостолът е пял или слушал: „Откога си, моме ле, калугерица", „Все за тебе мисля, мамо" — от джобното му тефтерче, и две автентични народни песни — „Е, комита мори, Васил Левски", пята от И. Заякова от благоевградското село Полена, и „Собрали ми се ле, набрали", пята от група жени от петричкото село Мулетарово. Към песните се прибавят и умело подбраните текстове от Радой Ралин и Вивиан Клочков.

Клуб „Наука и фантастика" (11 зала, 19 ч.); „Чинцано" — пиеса от Л. Петрушева (младежки клуб, 19 ч.).

СРЯДА, концерт на ДАНПТ „Пирин" с главен художествен ръководител Кирил Стефанов (зала 1, 19 ч.); „Изберете . . . избрахме" — второ издание на музикалния спектакъл за деца с участието на Петя Буюклиева, Тончо Русев и ВИГ „Феротон" (зала 3, 10,30 и 15 ч.); „Пътят към Мека" — пиеса от А. Фугард (младежки клуб, 19 ч.).

ЧЕТВЪРТЪК — „Консулът" — опера от Джан Карло Меноти (зала 2, 19 ч.); „Изберете . . . избрахме" — музикален спектакъл за деца (зала 3, 10,30 и 15 ч.); „Днев на любов" — шоу-спектакъл с участието на Йорданка Кузманова (младежки клуб, 19 ч.).

СЪБОТА — „Коледари" — концерт-спектакъл с участието на ансамбъл „София", народен оркестър, фолклорни групи от столицата, участвували на Петия национален събор на народното творчество в Копривщица и певицата Надка Караджова (зала 2, 11 ч.); „Приказки с кукли" — детски спектакъл (младежки клуб, 10,30 ч.).

НЕДЕЛЯ — „Коледари" — концерт-спектакъл (зала 2, 11 и 17 ч.).

К

ОНЦЕРТИ

ДЕКЕМВРИЙСКИ МУЗИКАЛНИ ВЕЧЕРИ (9—16. XII.)

ПОНЕДЕЛНИК, 19,30 ч. — зала „България". Концерт с наградените инструменти от II международен конкурс за цигулки и виоли с участието на симфоничен оркестър — Сливен, диригент Алексей Измирлиев. В програмата: Вивалди, Бах, Моцарт.

ВТОРНИК, 19,30 ч. — зала „България". Симфоничен оркестър на БТР, диригент Камен Големинов. Солисти: Диляна Момчилова (виолончело), Веселин Станев (пиано) — млади лауреати на международни конкурси. В програмата: Глинка, Рахманинов, Хумел, Сен-Санс, И. Щраус, Майербер, Супе. **22,00 ч.** — концерт на държавен струнен квартет „Димов". В програмата: Хайдн, Шуберт, Брамс.

СРЯДА, 19 ч. — НДК „Л. Живкова", зала 1. Концерт на ДАНПТ „Пирин" — Благоевград.

Зала „България"

ПЕТЪК, 19,30 ч. — камерна зала. Предпразничен концерт от творби на Вивалди, Моцарт, Бокерини, Бетховен.

НЕДЕЛЯ, 11 и 19,30 ч. — Софийска филхармония, диригент Емил Табаков, солистка Галина Стаменова (цигулка). В програмата: Григ, Дворжак, Брамс, Лист, Сен-Санс.

Зала „Универсиада"

ЧЕТВЪРТЪК, СЪБОТА, 19,30 ч. — рок-концерт с участието на ВИГ „Ахат", „Ера", „Конкурент".

ПЕТЪК, 19,00 ч. — концерт на Мики Ефремович (СФРЮ) със своя състав.

В

КУЛТУРНИТЕ ЦЕНТРОВЕ НА СОЦИАЛИСТИЧЕСКИТЕ СТРАНИ

● На 16 декември в **Културно-информационния център на ГДР** в столицата ще се проведе симпозиум на фирмата „Роботрон" от Берлин. Ще бъде представен 16-битовият персонален компютър ЕС 1834.

● В галерията на **Унгарския културен институт** в столицата продължава изложбата на проекти, макети и акварели на видния унгарски архитект Корнел Балига.

● В салона на **Чехословашкия културен и информационен център** в столицата ще се посети изложбата-базар „Играчки от Чехословакия". На нея ще бъдат представени памучни тъкани и покривки.

● В галерията на **Полския информационен и културен център** в столицата на 15 декември ще бъде открита изложба на издателство „Кшонжка и ведза", посветена на развитието на полското революционно движение.

И

ЗЛОЖБИ

През седмицата се откриват:

В галерията на бул. „Руски" 6

МАРИЯ КОЧОПОЛУС — изложба-гоблен, акварел — 17. XII., от 18 ч.

В галерията на бул. „Г. С. Раковски" 125

XX традиционна изложба по керамика — 18. XII., от 18 ч.

В галерията на ул. „Г. С. Раковски" 108

Изложба — Рени Бахнева (батик), Зорина Милковска (керамика), Тодор Янков (камерна мозайка) — 16. XII., от 18 ч.

Фоайе на ДТ „София"

ТОШКО ДОНЧЕВ — изложба-живопис — 16. XII., от 17 ч.

Продължават изложбите:

В галерията на ул. „Шипка" 6

ТОДОР ПАНАЙОТОВ — юбилейна изложба-графика, III етаж.

ЕМИЛ ПОПГЕНЧЕВ — изложба-живопис, II етаж.

Изложба — 75 години дружество „Южнобългарски художници" — партер, I етаж.

ЦВЕТАНА КОСТУРКОВА — изложба-живопис, графика, IV етаж.

В

РЕМЕТО

Днес облачността от запад ще се увеличава и ще обхване Западна и Централна България. На места в Западна България ще превали слаб сняг, който в югозападните райони е възможно да премине в слаб дъжд и там съществува, макар и малка, вероятност за поледици. Максимални температури между минус 5 и нула градуса в Дунавската равнина и високите полета и между нула и плюс 5 в низините на Южна България. За София максимална температура около минус 4.

Изгледи за вторник и сряда: Ще преобладава облачно време. На места главно през първия ден ще превалява сняг. Минимални температури между минус 3 и минус 8, максимални между минус 2 и плюс 3.

На 14 декември

Слънцето изгрява в 7,49 ч. и залязва в 16,53 ч. Продължителността на деня е 9,04 ч.

Луната изгрява в 0,41 ч. и залязва в 13,00 ч. Фаза на Луната — един ден след последна четвърт.

Най-ниската температура на 14 декември в София е измерена през 1945 г. — минус 20,3 градуса, а най-високата — през 1957 г. — 18 градуса.

Дежурен редактор на броя Иван АНГЕЛОВ

Дежурен секретар Бони НЕМСКИ

Температурите в 14 часа на 13 декември

в някои столици и други градове

София — минус 7, Москва — минус 18, Ленинград — минус 7, Киев — минус 3, Сиктивкар — минус 26, Букурещ — 0, Белград — минус 1, Будапеща — минус 3, Берлин — минус 4, Бон — 1, Прага — минус 2 Варшава — минус 1, Виена — минус 1, Атина — 11, Рим — 9, Анкара — 3, Стокхолм — 2, Хелзинки — минус 1, Осло — минус 4, Лондон — 6, Париж — минус 1, Мадрид — 13, Алжир — 22, Тунис — 22, Триполи — 21, Бенгази — 20 градуса.

ПРОЛЕТАРИ ОТ ВСИЧКИ СТРАНИ СЪЕДИНЯВАЙТЕ СЕ

РАБОТНИЧЕСКО ДЕЛО

ОРГАН НА ЦЕНТРАЛНИЯ КОМИТЕТ НА БЪЛГАРСКАТА КОМУНИСТИЧЕСКА ПАРТИЯ

РЕДАКЦИОННА КОЛЕГИЯ

Главен редактор Радослав РАДЕВ

Ангел БОНЕВ, Генчо АРАБАДЖИЕВ — първи зам.-главен редактор, Генчо БОШНАКОВ — зам.-главен редактор, Георги ТАМБУЕВ, Георги ТОДОРЧЕВ, Горан ГОТЕВ — зам.-главен редактор, Дим