Volkswagen

Volkswagen Tiguan от 1 119 000 ₽*

*Указанная цена достигается при покупке автомобиля VW Tiguan в комплектации Trend & Fun (Трекс экс фен) и бизовой комплектации у официального дилера и первого с 01.09.2016 по 31.12.2016 за счет предоставления дилером специальной цены, а также за счет предоставления скидки за сдачу предыдущего автомобиля по программе TreAd-ин. Предложение ограничено. Изображенный автомобиль оснащен дополнительным оборудованием, которое устанавливается за отдельную плату.

Официальный дилер Volkswagen
Фольксваген Центр Гаус
ул. Ленина, 96
+7 (473) 272-77-77
www.gaus.ru

Первый канал

05.00 **Доброе утро**. Телеканал 16+
09.00, 12.00, 14.00, 15.00, 03.00 НОВОСТИ 16+
09.20 Контрольная закупка 16+
09.50 Жить здорово! 12+
10.55 Модный приговор 16+
12.20 **Про любовь**. Ток-шоу 16+
13.20, 14.15, 15.15, 03.20 ВРЕМЯ покажет 16+
16.00 **Мужское/Женское**. ТВ-шоу 16+
17.00 **Наедине со всеми** с Ю.Меньшовой 16+
18.00 ВЕЧЕРНИЕ НОВОСТИ 16+
18.45 **Давай поженимся!** Реалити-шоу 16+
19.50 **Пусть говорят**. Ток-шоу с А.Малаховым 16+
21.00 ВРЕМЯ 16+
21.35 **Забудь и вспомни**. Сериал 16+
23.25 **Вечерний Ургант**. Ток-шоу 16+
00.00 **Познер**. Ток-шоу 16+
01.00 НОЧНЫЕ НОВОСТИ 16+
01.15, 03.05 **Агент национальной безопасности**. Сериал 16+

Россия 1

05.00-09.00 Утро России 16+
05.07, 05.35, 06.07, 06.35, 07.07, 07.35, 08.07, 08.35 ВЕСТИ-Воронеж 16+
09.00, 11.00, 14.00, 17.00, 20.00 ВЕСТИ 16+
09.15 Утро России 16+
09.55 **О самом главном**. Ток-шоу 12+
11.45, 14.45, 17.25, 20.45 ВЕСТИ-Воронеж 16+
12.00, 01.05 **Каменская**. Детек. сериал 16+
15.00 **Тайны следствия**. Детек. сериал 12+
17.45 **Прямой эфир**. Ток-шоу 16+
18.50 **60 минут**. Ток-шоу 12+
21.00 **Челночницы**. Сериал 12+
23.05 Специальный корреспондент 16+
00.05 Расследование Э.Петрова 16+
02.55 **Гражданин начальник**. Сериал 12+

НТВ

05.00 **Дорожный патруль**. Сериал 16+
06.00 **Новое утро**. Развлек.-познават. программа 16+
08.30 Студия Ю.Высоцкой 0+
09.00 **Возвращение Мухтара**. Сериал 16+
10.00, 13.00, 16.00, 19.00 СЕГОДНЯ 16+
10.20 **Лесник**. Сериал 16+
12.00 Суд присяжных 16+
13.25 **Обзор**. Чрезвычайное происшествие 16+
14.00, 01.05 **Место встречи**. Общественно-политическое ток-шоу 16+
16.25 **Улицы разбитых фонарей**. Сериал 16+
18.00 **Говорим и показываем**. Ток-шоу с Л.Закошанским 16+
19.45 **Ментовские войны**. Крим. сериал 16+
23.30 Итоги дня 16+
00.00 Поздняков 16+
00.10 **Роковая горянка**. Док. фильм 16+
03.05 **Закон и порядок**. Сериал 18+
04.05 **Врачебная тайна**. Сериал 16+

ТВ Центр

05.10 **Игорь Тальков. «Я точно знаю, что вернусь»**. Док. фильм 12+
06.00 **Настроение**. Информ.-развлек. канал 16+
08.00 **Женщина его мечты**. Лирич. комедия (в перерыве - СОБЫТИЯ) 12+
12.25 **Постскриптум** с А.Пушковым 16+
13.25 **В центре событий** с А.Прохоровой 16+
14.30, 19.30, 22.00, 00.00 СОБЫТИЯ 16+
14.50 Город новостей 16+
15.15 Городское собрание 12+
16.00 **Обложка**. Док. сериал. **Добрый дедушка Сталин** 16+
16.35 **Естественный отбор**. Ток-шоу 12+
17.35 **Собачья работа**. Сериал 16+
20.00 Право голоса 16+
21.45 Петровка, 38 16+
22.30 **Украина. Кривая независимости**. Спецрепортаж 16+
23.05 **Без обмана**. Чайная бесцеремония 16+
00.30 **Развод и девичья фамилия**. Детектив 12+
04.45 **Арнольд Шварценеггер. Он вернулся**. Док. фильм 12+

Культура

07.00 Евроньюс
10.00, 15.00, 19.30, 23.40 Новости культуры
10.15, 01.40 Наблюдатель
11.15 Библиотека приключений
11.30 **Земля Санникова**. Фантаст.-приключ. фильм
13.05 **Лев Арцимович. Предчувствие атома**. Док. фильм
13.45 **Тель-Авив. Белый город**. Док. фильм
14.05 **Линия жизни**. Н.Бестемьянова
15.10 **Демидовы**. Истор. фильм
17.45 **К 70-летию В.Третьякова**. Произведения П.И.Чайковского для скрипки
18.30 **Ассизи. Земля святых**. Док. фильм
18.45 **Рассекреченная история**. Док. сериал. **Воздушный «титаник»**
19.15 Спокойной ночи, малыши!
19.45 Главная роль
20.05 **Сати. Нескучная классика...** с Р.Уилсоном
20.45 **Правила жизни**. Ток-шоу
21.10 **Эффект плацебо**. Док. фильм
22.10 **Тем временем** с А.Архангельским
22.55 **Ни слова о любви. Валентин Черных и Людмила Кожинова**. Док. фильм
23.55 Худсовет
00.00 **Кинескоп** с П.Шепотинником. **64-й МКФ в Сан-Себастьяне**
00.45 **Вслух**. Поэзия сегодня
01.25 **А.Бородин**. «Половецкие пляски» из оперы «Князь Игорь»
02.40 **Выставка английских мод в Москве**. Док. фильм

Пятница!

06.00, 08.00, 00.45 Пятница news 16+
06.30 **Вуди Вудпеккер**. Мульт-сериал 12+
06.50 **Смешарики**. Мульт-сериал 12+
07.15, 08.30 Школа доктора Комаровского 16+
09.00 **Верю - не верю**. Трэвел-шоу 16+
14.00 **Проводник**. Док. шоу 16+
15.00, 20.00 **Орел и решка**. Трэвел-шоу 16+
19.00 **Орел и решка. Кругосветка**. Трэвел-шоу 16+
22.00 **Приманка**. Док. реалити 16+
23.00, 01.15 **Сверхъестественное**. Мист. сериал 16+
03.00 **Волчонок**. Мист. сериал 16+

РЕН ТВ

05.00, 02.45 Странное дело 16+
06.00 Док. проект 16+
07.00 **С бодрым утром!** Информ.-развлек. программа 16+
08.30, 12.30, 16.30, 19.30, 23.00 Новости 16+
09.00 Военная тайна 16+
11.00 **Эпидемии. Атака из космоса**. Док. фильм 16+
12.00, 16.00, 19.00 **112**. Информ. программа 16+
13.00 Званый ужин 16+
14.00 **Возмездие**. Триллер 16+
17.00, 03.45 Тайны мира 16+
18.00, 01.45 Самые шокирующие гипотезы 16+
20.00 **Разрушитель**. Фантаст. боевик 16+
22.10 **Водить по-русски**. Док. реалити 16+
23.25 **Цвет ночи**. Триллер 18+
04.45 Территория заблуждений 16+

Домашний

05.15 **Тайны еды**. Кулинарное шоу 16+
05.30 **Джейми: обед за 30 минут**. Кулинарное шоу 16+
07.30 Домашняя кухня. Кулинарное шоу 16+
08.00 **По делам несовершеннолетних**. Судебное шоу 16+
10.00, 02.25 **Давай разведемся!** Судебное шоу 16+
12.00 **Женский детектив**. Док. сериал 16+
13.00, 03.25 **Измены**. Док. сериал 16+
14.00, 04.25 **Кризисный менеджер**. Реалити-шоу 16+
15.00 **Дорога в пустоту**. Сериал 16+
18.00, 23.55 **6 кадров**. Юмор. скетч-шоу 16+
18.05 **Она написала убийство**. Детек. сериал 16+
19.00 **Ветреная женщина**. Сериал 16+
20.55 **Вербное воскресенье**. Сериал 16+
23.00 **Доктор Хаус**. Драм. сериал 16+
00.30 **Уравнение со всеми известными**. Драма, 1, 2 с. 16+

ТВ-3

05.15 **Городские легенды**. Док. сериал. **Санкт-Петербург. Квартал аптекарей - хранитель формулы счастья** 12+
06.00 Отечественные мультфильмы 0+
09.30, 17.30 **Слепая**. Сериал 12+
10.30, 16.00 **Гадалка**. Док.-худ. сериал 12+
11.30 **Места силы**. Трэвел-шоу. **Адыгея** 12+
12.30 **Тайные знаки**. Док. сериал 12+
13.30 **Охотники за привидениями**. Реалити-шоу 16+
15.00 Мистические истории 16+
18.30 **Тринадцать**. Сериал 16+
19.30 **Напарницы**. Сериал 12+
21.15 **Вечность**. Сериал 16+
23.00 **Побег из Шоушенка**. Драма 16+
01.45, 04.45 **Секс-мистика**. Вечернее шоу 18+

Футбол

10.00 **Матч ТВ** Исландия - Турция. Отборочный матч чемпионата мира
12.05 **Матч ТВ** Македония - Италия. Отборочный матч чемпионата мира
21.40 **Матч ТВ** Голландия - Франция. Отборочный матч чемпионата мира
00.30 **Матч ТВ** Футбол. Обзор отборочных матчей чемпионата мира

ООО «ЦЕНТР КОРРЕКЦИИ ПОЗВОНОЧНИКА»
НАКОНЕЦ И В ВОРОНЕЖЕ!
КОСМИЧЕСКИЕ ТЕХНОЛОГИИ
Лиц. № ЛО-36-01-002206 от 28.05.2015 г.
с 01.09.2016 по 31.10.2016
АКЦИЯ!
Принципиально новое, эффективное,
без хирургического вмешательства
ЛЕЧЕНИЕ МЕЖПОЗВОНКОВЫХ ГРЫЖ И ПРОТРУЗИЙ
ПОЗВОНОЧНИКА с помощью уникальных систем
Подробности акции уточняйте по указанным телефонам
г. Воронеж, ул. Минская, 43, 1 этаж больницы «Электроника»
тел.: (473) 296-12-00, 8-960-109-98-77, 8-951-855-81-94
сайт: ooockp.ru
01-0125228
ИМЕЮТСЯ ПРОТИВОПОКАЗАНИЯ. ОБЯЗАТЕЛЬНА КОНСУЛЬТАЦИЯ ВРАЧА

WWW.PERESVET.VRN.RU

БОЛИТ СПИНА, КОЛЕНИ, ПЯТОЧНЫЕ ШПОРЫ...

ЭФФЕКТИВНОЕ ЛЕЧЕНИЕ В МЕДИЦИНСКОМ ЦЕНТРЕ ПЕРЕСВЕТ

01-0125091

Лицензия №ЛО-36-01-001799 от 16.06.2014 ООО «Стандарт-МВС»

Г. ВОРОНЕЖ, ЛЕНИНСКИЙ ПР., Д. 96А, ОСТ. ИЛЬИЧА

233-86-01

ИМЕЮТСЯ ПРОТИВОПОКАЗАНИЯ. НЕОБХОДИМА КОНСУЛЬТАЦИЯ СПЕЦИАЛИСТА

СТС

05.25, 06.00 **Ералаш**. Детский юмор. журнал 0+
05.45 Музыка 16+
06.35 **Барбоскины**. Мультсериал 0+
07.05 **Приключения Джеки Чана**. Мультсериал 6+
07.30, 20.00 **Мамочки**. Сериал 16+
09.30 **«О спорт, нам лень!»** Шоу «Уральских пельменей» 16+
09.40 **Брюс Всемогущий**. Комедия 12+
11.30 **Молодежка**. Сериал 16+
13.30 **Кухня**. Сериал 12+
16.00 **Воронины**. Комед. сериал 16+
21.00 **Такси**. Комед. боевик 12+
22.40 Шоу «Уральских пельменей» 12+
00.10 **«Уральские пельмени»**. Любимое 16+
01.00 **Кино в деталях** с Ф.Бондарчуком 18+
02.00 **Восьмидесятые**. Сериал 16+
03.30 **Забытое**. Фантаст. триллер 16+

TV-Губерния

05.00, 06.00, 07.30, 09.00, 10.30, 16.00, 18.00, 00.00, 02.00 Новости регионов 12+
05.05, 05.35, 06.05, 06.35, 07.05, 07.35, 08.05, 08.35, 09.05, 09.35, 10.05, 10.35 **Утро вместе**. Информ.-развлек. программа 12+
05.30, 06.30, 07.00, 08.00, 08.30, 09.30, 10.00, 12.00, 14.00, 19.00, 21.00 Губернские новости 12+
11.00, 04.00 Марафон 12+
12.15 **Большая маленькая Я**. Романт. комедия 16+
13.50, 00.30 Встреча 12+
14.30 **День вместе**. Информ.-развлек. программа 12+
15.15 Заметные люди 12+
16.15 Компас потребителя 12+
16.30 Такие разные 12+
17.30 Люди РФ 12+
18.15 Клуб дилетантов 12+
18.45 Полицейский вестник 12+
19.15, 21.15, 00.15 Депутатский журнал 12+
19.30 **Женщина, которая поет**. Муз. мелодрама 0+
21.30 **Цезарь**. Сериал 16+
23.15 Просто жизнь 12+
23.30 Адрес истории 12+
23.45, 03.45 Эффект времени 12+
00.45, 02.15 **Золотой теленок**. Комедия 6+

Disney

05.00 **Умелец Мэнни**. Мультсериал 0+
05.15 **Мои друзья Тигруля и Винни**. Мультсериал 0+
06.15 **Джейк и пираты Нетландии**. Мультсериал 0+
07.10 **Лило и Стич**. Мультсериал 6+
08.00 **Майлз с другой планеты**. Мультсериал 6+
09.00 **Доктор Плюшева**. Мультсериал 0+
10.00 **Голди и Мишка**. Мультсериал 6+
11.00 **София Прекрасная**. Мультсериал 0+
12.00 **Большие семейные игры**. Развлек. шоу 0+
12.30 **Тимон и Пумба**. Мультсериал 6+
13.30 **Новая школа императора**. Мультсериал 6+
14.20 **7 гномов**. Мультсериал 6+
15.20 **Финес и Ферб**. Мультсериал 6+
16.15 **С приветом по планетам**. Мультсериал 12+
17.15, 21.30, 02.45 **Гравити Фолз**. Мультсериал 12+
18.10 **Супергерой на полставки**. Мультсериал 12+
18.40 **Зип Зип**. Мультсериал 12+
19.30 **Алиса в Стране чудес**. Мультфильм 0+
21.00, 02.20 **Звездная принцесса и силы зла**. Мультсериал 12+
22.30 Правила стиля 6+
23.00 **Однажды в сказке**. Фэнтезийный сериал 12+
00.40 **Тайны острова Мако**. Сериал 12+
04.15 Музыка на канале Disney 6+

Че

06.00 **Разрушители мифов**. Научно-популярное шоу 16+
07.00 **Хочу увидеть мир**. Трэвел-шоу 16+
08.00 **Дорожные войны**. Реалити-шоу 16+
10.30 **Слепой**. Сериал 12+
14.40, 23.00 **Утилизатор**. Автомобильная викторина 12+
15.45 **Молодой мастер**. Комед. боевик 12+
18.00, 19.30, 21.00 КВН на бис 16+
18.30, 20.00 КВН. Высший балл 16+
21.30 **Светофор**. Комед. сериал 16+
22.30 **+100500**. Интернет-шоу 18+
23.30 **Багровые реки**. Детек. триллер 16+
01.45 **Телохранители**. Сериал 16+
04.00 **Кентервильское привидение**. Приключ. фильм 12+

ТНТ

05.05 **Люди будущего**. Фантаст. сериал 12+
06.50 **Женская лига. Лучшее**. Скетч-шоу 16+
07.00, 08.00, 14.00, 19.00 Губернские новости 12+
*07.05, 08.05 **Утро вместе**. Информ.-развлек. программа 12+*
09.00 **Дом-2. Lite**. Реалити-шоу 16+
10.30 **Дом-2. Судный день**. Реалити-шоу 16+
12.00 **Танцы**. Талант-шоу 16+
14.30 **Интерны**. Комед. сериал 16+
19.15 Депутатский журнал 12+
19.30 **Ольга**. Сериал 16+
20.00 **Универ. Новая общага**. Комед. сериал 16+
21.00, 04.35 **Секс по дружбе**. Романт. комедия 16+
23.05 **Дом 2. Остров любви**. Реалити-шоу 16+
00.05 **Дом-2. После заката**. Реалити-шоу 16+
01.05 **Убийство первой степени**. Сериал 16+
02.00 **Номер 42**. Биограф. драма 16+

5 канал

05.10 **Прииск**. Сериал 16+
06.00, 10.00, 18.30, 22.00 СЕЙЧАС 16+
06.10 Утро на «5» 6+
09.10 Место происшествия 16+
10.30 **Сильнее огня**. Воен. драма (в перерыве - СЕЙЧАС) 16+
14.30 **Батальонъ**. Воен. драма (в перерыве - СЕЙЧАС) 12+
19.00, 01.10 **Детективы**. Сериал 16+
20.20 **След**. Детек. сериал 16+
22.25 **Такая работа**. Крим. сериал 16+
23.15 **Момент истины** с А.Карауловым 16+
00.10 Место происшествия. О главном 16+

Союз

05.00, 07.05 Утреннее правило 0+
05.25, 08.55, 10.20, 12.25, 14.25, 16.25, 18.50, 20.00, 21.25, 23.05, 01.55, 04.00 Мульт-календарь 0+
05.30 Канон 0+
06.00, 13.30, 19.30 Программы для детей 0+
06.15, 07.00, 08.00, 09.00, 10.00, 11.00, 12.00, 13.00, 14.00, 15.00, 16.00, 16.45, 18.00, 18.55, 20.05, 21.00, 22.00 Союз онлайн 0+
06.30, 14.30, 19.00 Читаем Евангелие вместе с Церковью 0+
06.40, 14.40, 19.10 Читаем Апостол 0+
06.50, 14.50, 19.20 Церковный календарь 0+
07.30 Отчий дом; Лампада 0+
07.45, 10.30, 23.30 Первосвятитель 0+
08.05, 21.30 Читаем Доброто-любие 0+
08.30, 02.05 Я верю; Дорога к храму 0+
09.05 Преображение с прот. Димитрием Предеиным 0+
09.30 Скорая социальная помощь 0+
09.45, 15.05 У книжной полки 0+
10.15, 15.55, 18.45, 23.00, 04.55 Этот день в истории 0+
10.25, 21.55, 02.00 Духовные притчи 0+
10.45, 23.45 Открытая Церковь 0+
11.05, 01.00 Док. фильм 0+
12.05, 14.05, 16.05, 18.05, 22.05 Новости 0+
12.30 Письма из провинции 0+
12.45 Купелька 0+
13.15 Православный календарь 0+
15.15 Преображение; Церковь и мир 0+
15.30 Седмица 0+
16.30 Свет невечерний 0+
17.00 Здесь жизнь теряется или сберегается 0+
17.20 Закон Божий 0+
17.30 Читаем Псалтирь 0+
19.45 В гостях у Дуняши 0+
20.10, 04.05 Беседы с батюшкой 0+
21.05, 23.10 Вечернее правило 0+
00.00 Лекции в Сретенской духовной семинарии 0+
02.30 Символ веры; Мир вашему дому; Песнопения для души 0+
02.45 Вестник православия 0+
03.00 Солдатский вопрос 0+
03.15 Слово истины 0+
03.30 Выбор жизни 0+

ТВ-1000

06.10 **Простушка**. Комедия 16+
08.10 **Проблеск гениальности**. Биограф. драма 16+
10.15 **Там, где живут чудовища**. Фильм-сказка 12+
12.10 **Три метра над уровнем неба: я тебя хочу**. Мелодрама 16+
14.20 **Зодиак**. Триллер 16+
17.05 **Властелин колец: братство кольца**. Фэнтези 12+
20.10 **Папе снова 17**. Комедия 16+
22.10 **Воспоминания о будущем**. Драма 16+
00.25 **Золотой компас**. Фэнтези 12+
02.15 **Долгая помолвка**. Драма 18+
04.25 **Жена путешественника во времени**. Фантаст. мелодрама 16+

Матч ТВ

04.55 **Братья навек**. Док. фильм 16+
06.30 **Спортивные прорывы**. Док. сериал 12+
07.00, 07.25, 09.25, 12.00, 14.05, 15.00, 19.35 Новости 16+
07.05 Зарядка ГТО 0+
07.30, 15.05, 23.45 Все на Матч! 12+
09.30 **Звезды футбола**. Док. сериал 12+
10.00 **Футбол**. Исландия - Турция. Отборочный матч чемпионата мира 0+
12.05 **Футбол**. Македония - Италия. Отборочный матч чемпионата мира 0+
14.10 Десятка! 16+
14.30, 03.05 Спорт за гранью 12+
15.50 **Закулисье КХЛ**. Спецрепортаж 12+
16.10 Континентальный вечер 16+
16.40 **Хоккей**. КХЛ. «Металлург» (Магнитогорск) - «Автомобилист» (Екатеринбург) 12+
19.40 Спортивный интерес 12+
20.40 **Все на футбол!** Спецрепортаж 12+
21.40 **Футбол**. Голландия - Франция. Отборочный матч чемпионата мира 12+
00.30 **Футбол**. Обзор отборочных матчей чемпионата мира 12+
01.00 **Большая вода**. Док. сериал 12+
02.00 **Тим Ричмонд. Гонка длиною в жизнь**. Док. фильм 16+
03.35 **Волна страсти**. Приключ. драма 18+

Дом кино

05.15 **По семейным обстоятельствам**. Лирич. комедия 12+
07.40 **Старики-разбойники**. Комедия 0+
09.20 **Жестокий романс**. Мелодрама 12+
12.00 **Человек с бульвара Капуцинов**. Комедия 12+
13.50, 00.15 **Тайны следствия**. Детек. сериал 12+
19.00, 04.00 **Выкрутасы**. Романт. комедия 12+
20.45 **Кухня в Париже**. Комедия 12+
22.45 **О чем молчат девушки**. Комедия 12+

Volkswagen

Volkswagen Jetta Allstar.

*Указанное в рекламе преимущество достигается при покупке автомобиля VW Jetta в комплектации Allstar (Эксклюзивный дилер с представлением скидки за сдачу предыдущего автомобиля в утилизацию или в трейд-ин. Указанное преимущество рассчитано в сравнении с автомобилем VW Jetta в стандартной версии, оснащенным оборудованием. Изображение в рекламе автомобиля сделано с дополнительным оборудованием, которое устанавливается за отдельную плату. Предложение действительно на момент публикации.

Официальный дилер Volkswagen
Фольксваген Центр Гаус
ул. Ленина, 96
+7 (473) 272-77-77
www.gaus.ru

Преимущество до 165 000 Р

Первый канал

05.00 **Доброе утро**. Телеканал 16+
09.00, 12.00, 14.00, 15.00, 03.00 НОВОСТИ 16+
09.20, 04.20 Контрольная закупка 16+
09.50 Жить здорово! 12+
10.55, 03.20 Модный приговор 16+
12.20 **Про любовь**. Ток-шоу 16+
13.20, 14.15, 15.15 ВРЕМЯ покажет 16+
16.00 **Мужское/Женское**. ТВ-шоу 16+
17.00 **Наедине со всеми** с Ю.Меньшовой 16+
18.00 ВЕЧЕРНИЕ НОВОСТИ 16+
18.45 **Давай поженимся!** Реалити-шоу 16+
19.50 **Пусть говорят**. Ток-шоу с А.Малаховым 16+
21.00 ВРЕМЯ 16+
21.35 **Забудь и вспомни**. Сериал 16+
23.25 **Вечерний Ургант**. Ток-шоу 16+
00.00 НОЧНЫЕ НОВОСТИ 16+
00.15 **Космодром Восточный. Поехали!** Док. фильм 12+
01.20, 03.05 **Агент национальной безопасности**. Сериал 16+

Россия 1

05.00-09.00 Утро России 16+
05.07, 05.35, 06.07, 06.35, 07.07, 07.35, 08.07, 08.35 ВЕСТИ-Воронеж 16+
09.00, 11.00, 14.00, 17.00, 20.00 ВЕСТИ 16+
09.15 Утро России 16+
09.55 **О самом главном**. Ток-шоу 12+
11.45, 14.45, 17.25, 20.45 ВЕСТИ-Воронеж 16+
12.00, 01.10 **Каменская**. Детек. сериал 16+
15.00 **Тайны следствия**. Детек. сериал 12+
17.45 **Прямой эфир**. Ток-шоу 16+
18.50 **60 минут**. Ток-шоу 12+
21.00 **Челночницы**. Сериал 12+
23.05 **Вечер** с В.Соловьевым 12+
03.00 **Гражданин начальник**. Сериал 12+

НТВ

05.00 **Дорожный патруль**. Сериал 16+
06.00 **Новое утро**. Развлек.-познават. программа 16+
08.30 Студия Ю.Высоцкой 0+
09.00 **Возвращение Мухтара**. Сериал 16+
10.00, 13.00, 16.00, 19.00 СЕГОДНЯ 16+
10.20 **Лесник**. Сериал 16+
12.00 Суд присяжных 16+
13.25 **Обзор**. Чрезвычайное происшествие 16+
14.00, 00.50 **Место встречи**. Общественно-политическое ток-шоу 16+
16.25 **Улицы разбитых фонарей**. Сериал 16+
18.00 **Говорим и показываем**. Ток-шоу с Л.Закошанским 16+
19.45 **Ментовские войны**. Крим. сериал 16+
23.30 Итоги дня 16+
00.00 Герои нашего времени 16+
02.50 Квартирный вопрос 0+
04.00 **Врачебная тайна**. Сериал 16+

ТВ Центр

06.00 **Настроение**. Информ.-развлек. канал 16+
08.15 Доктор И... 16+
08.45 **Длинное, длинное дело...** Киноповесть 6+
10.35 **Анна Самохина. Одиночество Королевы**. Док. фильм 12+
11.30, 14.30, 19.30, 22.00, 00.00 СОБЫТИЯ 16+
11.50 **Пуаро Агаты Кристи**. Детек. сериал 12+
13.40 **Мой герой**. Ток-шоу с Т.Устиновой 12+
14.50 Город новостей 16+
15.15 **Без обмана**. Чайная бесцеремония 16+
16.00 **Обложка**. Док. сериал. **Карьера БАБа** 16+
16.35 **Естественный отбор**. Ток-шоу 12+
17.35 **Собачья работа**. Сериал 16+
20.00 Право голоса 16+
21.45 Петровка, 38 16+
22.30 **Осторожно, мошенники!** Берегись автомобиля! 16+
23.05 **Дикие деньги**. П.Лазаренко 16+
00.30 **Право знать!** Ток-шоу 16+
01.55 **Счастье по контракту**. Комедия 16+
04.10 **Инспектор Льюис**. Детек. сериал 12+

Культура

06.30 Евроньюс
10.00, 15.00, 19.30, 23.40 Новости культуры
10.15, 01.55 Наблюдатель
11.15, 00.00 **Коломбо**. Детек. сериал. **Высокоинтеллектуальное убийство**
12.30 **Чингисхан**. Док. фильм
12.40, 20.45 **Правила жизни**. Ток-шоу
13.10 **Пятое измерение** с И.Антоновой
13.40 **День за днем**. Драм. сериал
15.10 **Эффект плацебо**. Док. фильм
16.05 **Острова**. Вспоминая Н.Обуховича
16.45 **Ни слова о любви. Валентин Черных и Людмила Кожинова**. Док. фильм
17.30 **К 70-летию В.Третьякова**. Произведения Л. ван Бетховена и Ф.Шуберта для скрипки
18.25 **Липарские острова. Красота из огня и ветра**. Док. фильм
18.45 **Рассекреченная история**. Док. сериал. **Палачи Хатыни**
19.15 Спокойной ночи, малыши!
19.45 Главная роль
20.05 Искусственный отбор
21.10 **Пути чтения**. Док. фильм
22.05 **Кто мы?** Приключения либерализма в России
22.35 **Наум Коржавин. Время дано...** Док. фильм
23.55 Худсовет
01.15 **Вслух**. Поэзия сегодня

Пятница!

06.00, 08.00, 00.45 Пятница news 16+
06.30 **Вуди Вудпеккер**. Мультсериал 12+
06.50 **Смешарики**. Мультсериал 12+
08.30 Школа доктора Комаровского 16+
09.00 **Орел и решка. Шопинг**. Трэвел-шоу 16+
11.00, 15.00 **Орел и решка**. Трэвел-шоу 16+
14.00 **Еда, я люблю тебя!** ТВ-шоу 16+
18.00 **На ножах**. Кулинарное шоу 16+
19.00, 21.00 **Ревизорро**. Док. реалити 16+
22.00 **Приманка**. Док. реалити 16+
23.00, 01.15 **Сверхъестественное**. Мист. сериал 16+
03.00 **Волчонок**. Мист. сериал 16+

РЕН ТВ

05.00, 04.15 Территория заблуждений 16+
06.00 Док. проект 16+
07.00 **С бодрым утром!** Информ.-развлек. программа 16+
08.30, 12.30, 16.30, 19.30, 23.00 Новости 16+
09.00 Военная тайна 16+
11.00 **Месть Вселенной**. Док. фильм 16+
12.00, 16.00, 19.00 **112**. Информ. программа 16+
13.00 Званый ужин 16+
14.00 **Разрушитель**. Фантаст. боевик 16+
17.00, 03.20 Тайны мира 16+
18.00, 02.20 Самые шокирующие гипотезы 16+
20.00 **Вавилон нашей эры**. Фантаст. боевик 16+
22.00 **Водить по-русски**. Док. реалити 16+
23.25 **Отступники**. Крим. триллер 16+

Домашний

05.25, 18.00, 23.55 **6 кадров**. Юмор. скетч-шоу 16+
05.30 **Джейми: обед за 30 минут**. Кулинарное шоу 16+
07.30 Домашняя кухня 16+
08.00 **По делам несовершеннолетних**. Судебное шоу 16+
10.00, 02.30 **Давай разведемся!** Судебное шоу 16+
12.00 **Женский детектив**. Док. сериал 16+
13.00, 03.30 **Измены**. Док. сериал 16+
14.00, 04.30 **Кризисный менеджер**. Реалити-шоу 16+
15.00 **Дорога в пустоту**. Сериал 16+
18.05 **Она написала убийство**. Детек. сериал 16+
19.00 **Ветреная женщина**. Сериал 16+
20.55 **Вербное воскресенье**. Сериал 16+
23.00 **Доктор Хаус**. Драм. сериал 16+
00.30 **Уравнение со всеми известными**. Драма, 3, 4 с. 16+

ТВ-3

05.45 **Городские легенды**. Док. сериал. **Древнее зло Архангельского леса** 12+
06.00 Отечественные мультфильмы 0+
09.30, 17.30 **Слепая**. Сериал 12+
10.30, 16.00 **Гадалка**. Док.-худ. сериал 12+
11.30 **Не ври мне**. Семейное шоу 12+
12.30 **Тайные знаки**. Док. сериал 12+
13.30 **Охотники за привидениями**. Реалити-шоу 16+
15.00 Мистические истории 16+
18.30 **Тринадцать**. Сериал 16+
19.30 **Напарницы**. Сериал 12+
21.15 **Вечность**. Сериал 16+
23.00 **Смертельная гонка: Франкенштейн жив**. Фантаст. боевик 16+
01.00 **Смертельная гонка: инферно**. Фантаст. боевик 16+
03.00 **Последователи**. Детек. сериал 18+

Футбол

11.00, 13.05 **Матч ТВ** Отборочный матч чемпионата мира
21.40 **Матч ТВ** Словения - Англия. Отборочный матч чемпионата мира
23.40 **Матч ТВ** Колумбия - Уругвай. Отборочный матч чемпионата мира
02.25 **Матч ТВ** Аргентина - Парагвай. Отборочный матч чемпионата мира

НЕМЕЦКИЕ ОКНА С ЗАВОДА
ОПТОВЫЕ ЦЕНЫ
REHAU
интернет-магазин окнаврн.рф
от 4500 р.
1400 1300
Окна ПВХ с завода «ВЗОК» с установкой и без
АКЦИЯ!!!
Специализированный магазин
Москитные сетки, отливы, подоконники, откосы и др.
Ремонт окон ПВХ
ул. Маршака, 23а
8-960-114-84-83
ОкнаВрн.рф
Предложение действительно на момент публикации 04-0027221
Подробности акции по тел.
229-77-30
Продавец: ИП Долгачев Александр Аркадьевич, ОГРН 304362534400091

Официальный представитель компании «AMIGO»
AMIGO
СКИДКА 10% и выше
Предложение действительно на момент публикации
01-0122882
высокое качество комплектации
ЖАЛЮЗИ
горизонтальные
плиссированные
друг
вертикальные
рулонные
Воронеж, ул. Хользунова, 10 Б; т./ф.: (473) 220-54-02
Сайт: amigovrn.ru
т.: 230-77-48

WWW.PERESVET.VRN.RU

ПРИЕМ АНАЛИЗОВ с понедельника по субботу с 7.00 до 11.00

01-0123092

Лицензия №ЛО-36-01-001905 от 01.09.2014 ООО «Джалин»

Г. ВОРОНЕЖ, ЛЕНИНСКИЙ ПР., Д. 96А, ОСТ. ИЛЬИЧА

233-88-33

ООО «Стандарт-МВС»

ИМЕЮТСЯ ПРОТИВОПОКАЗАНИЯ. НЕОБХОДИМА КОНСУЛЬТАЦИЯ СПЕЦИАЛИСТА

СТС

05.15, 06.00 **Ералаш**. Детский юмор. журнал 0+
05.45 Музыка 16+
06.35 **Барбоскины**. Мультсериал 0+
07.10 **Приключения Джеки Чана**. Мультсериал 6+
08.00, 01.00 **Восьмидесятые**. Сериал 16+
09.30, 00.30 **«Уральские пельмени»**. Любимое 16+
09.50 **Такси**. Комед. боевик 12+
11.30 **Молодежка**. Сериал 16+
13.30 **Кухня**. Сериал 12+
16.00 **Воронины**. Комед. сериал 16+
20.00 **Мамочки**. Сериал 16+
21.00 **Такси-2**. Комед. боевик 12+
22.35 **«Май-на!»** Шоу «Уральских пельменей» 16+
02.00 **FUNTастика**. Сериал 16+
03.40 **Кости**. Детек. сериал 16+
04.35 **6 кадров**. Юмор. скетч-шоу 16+

TV-Губерния

05.00, 06.00, 07.30, 09.00, 10.30, 16.00, 18.00, 00.00, 02.00 Новости регионов 12+
05.05, 05.35, 06.05, 06.35, 07.05, 07.35, 08.05, 08.35, 09.05, 09.35, 10.05, 10.35 **Утро вместе**. Информ.-развлек. программа 12+
05.30, 06.30, 07.00, 08.00, 08.30, 09.30, 10.00, 12.00, 14.00, 19.00, 21.00 Губернские новости 12+
11.00 Народный ликбез 12+
11.15, 01.45 Полицейский вестник 12+
11.30, 17.30 Открытая наука 12+
12.15, 21.30 **Цезарь**. Сериал 16+
14.30, 16.30 **День вместе**. Информ.-развлек. программа 12+
15.15 Собрание сочинений 12+
15.30 Люди РФ 12+
16.15 Страна чудес 12+
17.15 Земская реформа 12+
18.15, 19.30, 00.30, 01.15 **Вечер вместе**. Информ.-развлек. программа 12+
18.45, 01.00 Эффект времени 12+
19.15, 21.15, 00.15, 02.15 Парламентский дневник 12+
20.00 **Чисто английские убийства**. Детек. сериал 16+
23.15, 03.15 Заметные люди 12+
02.30 Академический час 12+
04.00 Такие разные 12+

Disney

05.00 **Умелец Мэнни**. Мультсериал 0+
05.15 **Мои друзья Тигруля и Винни**. Мультсериал 0+
06.15 **Джейк и пираты Нетландии**. Мультсериал 0+
07.10 **Лило и Стич**. Мультсериал 6+
08.00 **Майлз с другой планеты**. Мультсериал 6+
09.00 **Доктор Плюшева**. Мультсериал 0+
10.00 **Голди и Мишка**. Мультсериал 6+
11.00 **София Прекрасная**. Мультсериал 0+
12.00 **Астерикс: земля богов**. Мультфильм 12+
13.40 **Новая школа императора**. Мультсериал 6+
14.20 **7 гномов**. Мультсериал 6+
15.20 **Финес и Ферб**. Мультсериал 6+
16.15 **С приветом по планетам**. Мультсериал 12+
17.15, 21.30, 02.45 **Гравити Фолз**. Мультсериал 12+
18.10 **Супергерой на полставки**. Мультсериал 12+
18.40 **Зип Зип**. Мультсериал 12+
19.30 **Альфа и Омега: клыкастая братва**. Мультфильм 12+
21.00, 02.20 **Звездная принцесса и силы зла**. Мультсериал 12+
23.00 **Однажды в сказке**. Фэнтезийный сериал 12+
00.40 **Тайны острова Мако**. Сериал 12+
04.15 Музыка на канале Disney 6+

Че

06.00 **Разрушители мифов**. Научно-популярное шоу 16+
07.00 **Хочу увидеть мир**. Трэвел-шоу 16+
08.00 **Дорожные войны**. Реалити-шоу 16+
10.30 **Слепой**. Сериал 12+
14.30, 23.00 **Утилизатор**. Автомобильная викторина 12+
16.00 **Лорд Дракон**. Комед. боевик 16+
18.00, 19.30, 21.00 КВН на бис 16+
18.30, 20.00 КВН. Высший балл 16+
21.30 **Светофор**. Комед. сериал 16+
22.30 **+100500**. Интернет-шоу 18+
23.30 **Багровые реки - 2: ангелы апокалипсиса**. Триллер 16+
01.35 **Телохранители**. Сериал 16+
03.55 **Убийство по расписанию**. Детек. боевик 16+

ТНТ

06.45 **Женская лига. Лучшее**. Скетч-шоу 16+
07.00, 08.00, 14.00, 19.00 Губернские новости 12+
*07.05, 08.05 **Утро вместе**. Информ.-развлек. программа 12+*
09.00 **Дом-2. Lite**. Реалити-шоу 16+
10.30 **Дом 2. Остров любви**. Реалити-шоу 16+
11.30 **Битва экстрасенсов**. Паранормальное шоу 16+
12.30 **Comedy Woman**. Юмор. шоу 16+
14.30, 20.00 **Универ. Новая общага**. Комед. сериал 16+
19.15 Парламентский дневник 12+
19.30 **Ольга**. Сериал 16+
21.00, 04.05 **Отличница легкого поведения**. Комедия 16+
23.00 **Дом-2. Город любви**. Реалити-шоу 16+
00.00 **Дом-2. После заката**. Реалити-шоу 16+
01.00 **Убийство первой степени**. Сериал 16+
01.55 **Крученый мяч**. Спорт. драма 16+

5 канал

05.30, 19.00 **Детективы**. Сериал 16+
06.00, 10.00, 18.30, 22.00 СЕЙЧАС 16+
06.10 Утро на «5» 6+
09.10 Место происшествия 16+
10.30 **Не покидай меня!** Военно-приключ. фильм (в перерыве - СЕЙЧАС) 12+
14.30 **Наркомовский обоз**. Военно-приключ. фильм (в перерыве - СЕЙЧАС) 16+
20.20, 23.10 **След**. Детек. сериал 16+
22.25 **Такая работа**. Крим. сериал 16+
00.00 **Особенности национальной охоты в зимний период**. Комедия 16+
01.30 **На войне как на войне**. Героич. драма 12+
03.10 **Берем все на себя**. Военно-приключ. фильм 12+
04.45 **ОСА**. Детек. сериал 16+

Союз

05.00, 07.05 Утреннее правило 0+
05.25, 08.55, 10.20, 12.25, 14.25, 16.25, 18.50, 20.00, 21.25, 23.05, 01.55, 04.00 Мульткалендарь 0+
05.30 Духовные размышления 0+
05.45, 12.30 О земном и небесном 0+
06.00, 13.30, 19.30 Программы для детей 0+
06.15, 07.00, 08.00, 09.00, 10.00, 11.00, 12.00, 13.00, 14.00, 15.00, 16.00, 16.45, 18.00, 18.55, 20.05, 21.00, 22.00 Союз онлайн 0+
06.30, 14.30, 19.00 Читаем Евангелие вместе с Церковью 0+
06.40, 14.40, 19.10 Читаем Апостол 0+
06.50, 14.50, 19.20 Церковный календарь 0+
07.30 Град Креста 0+
07.45, 10.30, 23.30 Первосвятитель 0+
08.05, 21.30 Нравственное богословие 0+
08.30 Глаголь 0+
09.05 Беседы с владыкой Павлом 0+
09.30 Слово истины 0+
09.45, 15.05 У книжной полки 0+
10.15, 15.55, 18.45, 23.00, 04.55 Этот день в истории 0+
10.25, 21.55, 02.00 Духовные притчи 0+
10.45 Солдатский вопрос 0+
11.05, 01.00 Док. фильм 0+
12.05, 14.05, 16.05, 18.05, 22.05 Новости 0+
12.45 Слово 0+
13.15, 03.00 Хранители памяти 0+
15.15 Обзор прессы 0+
15.30 Благовест 0+
16.30 По святым местам 0+
17.00, 00.00 Лекции в Сретенской духовной семинарии 0+
19.45 В гостях у Дуняши 0+
20.10, 04.05 Беседы с батюшкой 0+
21.05, 23.10 Вечернее правило 0+
23.45 Кулинарное паломничество 0+
02.05 Церковь и мир 0+
02.30 Семейная гостиная 0+
02.45 Благовест 0+
03.15 Скорая социальная помощь 0+
03.30 Свет миру 0+

ТВ-1000

06.10, 18.30 **Отличница легкого поведения**. Комедия 16+
08.10 **Воспоминания о будущем**. Драма 16+
10.25 **Золотой компас**. Фэнтези 12+
12.25 **Папе снова 17**. Комедия 16+
14.15 **Жена путешественника во времени**. Фантаст. мелодрама 16+
16.10 **Долгая помолвка**. Драма 18+
20.10 **Хотел бы я быть здесь**. Комед. драма 12+
22.10 **Тихая гавань**. Мелодрама 12+
00.20 **Учитель на замену**. Драма 16+
02.05 **Прежде, чем я усну**. Мист. триллер 16+
04.00 **Выживут только любовники**. Мист. драма 16+

Матч ТВ

05.30 **Рожденные побеждать**. Док. фильм 12+
06.30 **Спортивные прорывы**. Док. сериал 12+
07.00, 07.25, 09.25, 13.00, 15.05, 18.15, 21.30 Новости 16+
07.05 Зарядка ГТО 0+
07.30, 15.10, 01.25 Все на Матч! 12+
09.30, 01.55 **Звезды футбола**. Док. сериал 12+
10.00 Спортивный интерес 16+
11.00, 13.05 **Футбол**. Отборочный матч чемпионата мира 0+
15.45 **Спортивный детектив**. Док. фильм 16+
16.45 Футбол Слуцкого периода 12+
17.45, 04.25 **Культ тура**. Футбольное шоу 16+
18.20 Континентальный вечер 16+
18.50 **Хоккей**. КХЛ. ЦСКА - «Йокерит» (Хельсинки) 12+
21.40 **Футбол**. Словения - Англия. Отборочный матч чемпионата мира 12+
23.40 **Футбол**. Колумбия - Уругвай. Отборочный матч чемпионата мира 12+
02.25 **Футбол**. Аргентина - Парагвай. Отборочный матч чемпионата мира 12+

Дом кино

05.40 **Кухня в Париже**. Комедия 12+
07.30 **О чем молчат девушки**. Комедия 12+
09.00 **...В стиле jazz**. Мелодрам. комедия 16+
11.05 **Карнавал**. Муз. мелодрама 6+
13.50, 00.15 **Тайны следствия**. Детек. сериал 12+
19.00, 04.00 **Свадьба в Малиновке**. Муз. героич. комедия 6+
20.40 **Кубанские казаки**. Муз. комедия 12+
22.35 **Высота**. Производственная мелодрама 12+

Volkswagen

Volkswagen Tiguan от 1 119 000 ₽*

*Указанная цена достигается при покупке автомобиля VW Tiguan в комплектации Trend & Fun (Трекс экс фон) и бизовой комплектации у официального дилера и пермса с 01.09.2016 по 31.12.2016 за счет предоставления дилером специальной цены, а также за счет предоставления скидки за сдачу предыдущего автомобиля по программе трейд-ин. Предложение ограничено. Изображенный автомобиль оснащен дополнительным оборудованием, которое устанавливается за отдельную плату.

Официальный дилер Volkswagen
Фольксваген Центр Гаус
ул. Ленина, 96
+7 (473) 272-77-77
www.gaus.ru

Первый канал

05.00 **Доброе утро**. Телеканал 16+
09.00, 12.00, 14.00, 15.00, 03.00 НОВОСТИ 16+
09.20 Контрольная закупка 16+
09.50 Жить здорово! 12+
10.55, 03.45 Модный приговор 16+
12.20 **Про любовь**. Ток-шоу 16+
13.20, 14.15, 15.15 ВРЕМЯ покажет 16+
16.00 **Мужское/Женское**. ТВ-шоу 16+
17.00 **Наедине со всеми** с Ю.Меньшовой 16+
18.00 ВЕЧЕРНИЕ НОВОСТИ 16+
18.45 **Давай поженимся!** Реалити-шоу 16+
19.50 **Пусть говорят**. Ток-шоу с А.Малаховым 16+
21.00 ВРЕМЯ 16+
21.35 **Забудь и вспомни**. Сериал 16+
23.25 **Вечерний Ургант**. Ток-шоу 16+
00.00 НОЧНЫЕ НОВОСТИ 16+
00.15 **Жизнь подходит к началу**. Док. фильм 12+
01.40, 03.05 **Агент национальной безопасности**. Сериал 16+

Россия 1

05.00-09.00 Утро России 16+
05.07, 05.35, 06.07, 06.35, 07.07, 07.35, 08.07, 08.35 ВЕСТИ-Воронеж 16+
09.00, 11.00, 14.00, 17.00, 20.00 ВЕСТИ 16+
09.15 Утро России 16+
09.55 **О самом главном**. Ток-шоу 12+
11.45, 14.45, 17.25, 20.45 ВЕСТИ-Воронеж 16+
12.00, 00.55 **Каменская**. Детек. сериал 16+
15.00 **Тайны следствия**. Детек. сериал 12+
17.45 **Прямой эфир**. Ток-шоу 16+
18.50 **60 минут**. Ток-шоу 12+
21.00 **Челночницы**. Сериал 12+
23.00 **Вечер** с В.Соловьевым 12+
23.50 «Команда» с Р.Кадыровым 12+
02.55 **Гражданин начальник**. Сериал 12+

НТВ

05.00 **Дорожный патруль**. Сериал 16+
06.00 **Новое утро**. Развлек.-познават. программа 16+
08.30 Студия Ю.Высоцкой 0+
09.00 **Возвращение Мухтара**. Сериал 16+
10.00, 13.00, 16.00, 19.00 СЕГОДНЯ 16+
10.20 **Лесник**. Сериал 16+
12.00 Суд присяжных 16+
13.25 **Обзор**. Чрезвычайное происшествие 16+
14.00, 00.50 **Место встречи**. Общественно-политическое ток-шоу 16+
16.25 **Улицы разбитых фонарей**. Сериал 16+
18.00 **Говорим и показываем**. Ток-шоу с Л.Закошанским 16+
19.45 **Ментовские войны**. Крим. сериал 16+
23.30 Итоги дня 16+
00.00 **Большие родители**. Док. сериал. **Высоцкий** 12+
02.45 Дачный ответ 0+
03.50 Их нравы 0+
04.00 **Врачебная тайна**. Сериал 16+

ТВ Центр

06.00 **Настроение**. Информ.-развлек. канал 16+
08.00 Доктор И... 16+
08.35 **Командир корабля**. Социальная драма 16+
10.35 **Владимир Этуш. «Меня спасла любовь»**. Док. фильм 12+
11.30, 14.30, 19.30, 22.00, 00.00 СОБЫТИЯ 16+
11.50 **Пуаро Агаты Кристи**. Детек. сериал 12+
13.40 **Мой герой**. Ток-шоу с Т.Устиновой 12+
14.50 Город новостей 16+
15.15 **Дикие деньги**. П.Лазаренко 16+
16.00 **Обложка**. Док. сериал. **Письмо Саманты** 16+
16.35 **Естественный отбор**. Ток-шоу 12+
17.40 **Собачья работа**. Сериал 16+
20.00 Право голоса 16+
21.45 Петровка, 38 16+
22.30 Линия защиты 16+
23.05 **Хроники московского быта**. Док. сериал. **Юбилей генсека** 12+
00.25 Русский вопрос 12+
01.10 **Четверг, 12-е**. Мелодрама 16+
03.00 **Георгий Юматов. О герое былых времен**. Док. фильм 12+
04.05 **Инспектор Льюис**. Детек. сериал 12+

Культура

06.30 Евроньюс
10.00, 15.00, 19.30, 23.40 Новости культуры
10.15, 01.55 Наблюдатель
11.15, 00.00 **Коломбо**. Детек. сериал. **Попробуй, поймай меня**
12.25 **Первая весна**. Док. фильм
13.40 **День за днем**. Драм. сериал
15.10 **Люди; Дома и люди**. Док. фильмы
16.15 **Острова**. 85 лет со дня рождения Е.Карелова
16.55 **Здравствуй, Новый год!** Док. фильм
17.25 **К 70-летию В.Третьякова**. Виртуозные миниатюры для скрипки
18.20 **Провокаторы разоблачены; На охоте в Подмосковье**. Док. фильмы
19.15 Спокойной ночи, малыши!
19.45 Главная роль
20.05 **Абсолютный слух**. Альманах по истории музыкальной культуры
20.45 **Правила жизни**. Ток-шоу
21.10 **Следует ли опасаться мобильных телефонов?** Док. фильм
22.10 **Архив особой важности**. Док. фильм
22.50 **ГУМ**. Док. фильм
23.55 Худсовет
01.15 **Вслух**. Поэзия сегодня

Пятница!

06.00, 08.00, 00.45 Пятница news 16+
06.30 **Вуди Вудпеккер**. Мульт-сериал 12+
06.50 **Смешарики**. Мульт-сериал 12+
07.25, 08.30 Школа доктора Комаровского 16+
09.00, 20.00 **Ревизорро**. Док. реалити 16+
11.00 **Орел и решка**. Трэвел-шоу 16+
18.00 **Магаззино**. Док. реалити 16+
19.00 **На ножах**. Кулинарное шоу 16+
22.00 **Орел и решка. Кругосветка**. Трэвел-шоу 16+
23.00, 01.15 **Сверхъестественное**. Мист. сериал 16+
03.00 **Волчонок**. Мист. сериал 16+

РЕН ТВ

05.00, 09.00, 04.30 Территория заблуждений 16+
06.00 Док. проект 16+
07.00 **С бодрым утром!** Информ.-развлек. программа 16+
08.30, 12.30, 16.30, 19.30, 23.00 Новости 16+
11.00 **На перекрестках миров**. Док. фильм 16+
12.00, 15.55, 19.00 **112**. Информ. программа 16+
13.00 Званый ужин 16+
14.00 **Вавилон нашей эры**. Фантаст. боевик 16+
17.00, 03.30 Тайны мира 16+
18.00, 01.30 Самые шокирующие гипотезы 16+
20.00 **Робин Гуд: принц воров**. Приключ. фильм 12+
22.30 Смотреть всем! 16+
23.25 **Орел Девятого легиона**. Истор. боевик 16+
02.30 Странное дело 16+

Домашний

05.30 **Джейми: обед за 30 минут**. Кулинарное шоу 16+
07.30 Домашняя кухня. Кулинарное шоу 16+
08.00, 18.00, 23.55 **6 кадров**. Юмор. скетч-шоу 16+
08.05 **По делам несовершеннолетних**. Судебное шоу 16+
10.05, 02.25 **Давай разведемся!** Судебное шоу 16+
12.05 **Женский детектив**. Док. сериал 16+
13.05, 03.25 **Измены**. Док. сериал 16+
14.05, 04.25 **Кризисный менеджер**. Реалити-шоу 16+
15.05 **Дорога в пустоту**. Сериал 16+
18.05 **Она написала убийство**. Детек. сериал 16+
19.00 **Ветреная женщина**. Сериал 16+
20.55 **Вербное воскресенье**. Сериал 16+
23.00 **Доктор Хаус**. Драм. сериал 16+
00.30 **Ссора в Лукашах**. Муз. комедия 16+

ТВ-3

05.15 **Последователи**. Детек. сериал 18+
06.00 Отечественные мультфильмы 0+
09.30, 17.30 **Слепая**. Сериал 12+
10.30, 16.00 **Гадалка**. Док.-худ. сериал 12+
11.30 **Не ври мне**. Семейное шоу 12+
12.30 **Тайные знаки**. Док. сериал 12+
13.30 **Охотники за привидениями**. Реалити-шоу 16+
15.00 Мистические истории 16+
18.30 **Тринадцать**. Сериал 16+
19.30 **Напарницы**. Сериал 12+
21.15 **Вечность**. Сериал 16+
23.00 **Джонни Д.** Крим. драма 16+
01.45, 04.15 **До смерти красива**. Сериал 12+

Футбол

05.00 **Матч ТВ**
Обзор отборочных матчей чемпионата мира
10.00 **Матч ТВ**
Аргентина - Парагвай. Отборочный матч чемпионата мира
12.05 **Матч ТВ**
Дания - Черногория. Отборочный матч чемпионата мира
16.00 **Матч ТВ**
Германия - Северная Ирландия. Отборочный матч чемпионата мира

16+
Уважаемые читатели!
Городская афиша «Города V» переехала на сайт afishaplus.ru
афиша+
01-0123544

WWW.PERESVET.VRN.RU

• ДЕРМАТОВЕНЕРОЛОГИЯ
• УРОЛОГИЯ
• ЭНДОКРИНОЛОГИЯ
• ГИНЕКОЛОГИЯ

• ТЕРАПЕВТ
• ОТОРИНОЛАРИНГОЛОГИЯ (ЛОР)
• КАРДИОЛОГИЯ
• ТРАВМАТОЛОГИЯ-ОРТОПЕДИЯ
• НЕВРОЛОГИЯ

01-0125093

Лицензия №ЛО-36-01-001799 от 16.06.2014 ООО «Стандарт-МВС»

Г. ВОРОНЕЖ, ЛЕНИНСКИЙ ПР., Д. 96А, ОСТ. ИЛЬИЧА

233-88-33

ИМЕЮТСЯ ПРОТИВОПОКАЗАНИЯ. НЕОБХОДИМА КОНСУЛЬТАЦИЯ СПЕЦИАЛИСТА

СТС

05.35 Музыка 16+
06.00 **Ералаш**. Детский юмор. журнал 0+
06.35 **Барбоскины**. Мультсериал 0+
07.10 **Приключения Джеки Чана**. Мультсериал 6+
08.00 **Смешарики**. Мультсериал 0+
08.30, 01.00 **Восьмидесятые**. Сериал 16+
09.30, 00.30 **«Уральские пельмени»**. Любимое 16+
09.50 **Такси-2**. Комед. боевик 12+
11.30 **Молодежка**. Сериал 16+
13.30 **Кухня**. Сериал 12+
16.00 **Воронины**. Комед. сериал 16+
20.00 **Мамочки**. Сериал 16+
21.00 **Такси-3**. Комед. боевик 12+
22.35 **«В вуз не дуем!»** Шоу «Уральских пельменей» 16+
02.00 **FUNТастика**. Сериал 16+
03.40 **Кости**. Детек. сериал 18+
04.35 **6 кадров**. Юмор. скетч-шоу 16+

TV-Губерния

05.00, 06.00, 07.30, 09.00, 10.30, 16.00, 18.00, 00.00, 02.00 Новости регионов 12+
05.05, 05.35, 06.05, 06.35, 07.05, 07.35, 08.05, 08.35, 09.05, 09.35, 10.05, 10.35 **Утро вместе**. Информ.-развлек. программа 12+
05.30, 06.30, 07.00, 08.00, 08.30, 09.30, 10.00, 12.00, 14.00, 19.00, 21.00 Губернские новости 12+
11.00 Эффект времени 12+
11.15, 01.45 Компас потребителя 12+
11.30, 15.30, 23.15, 03.15 Открытая наука 12+
12.15, 21.30 **Цезарь**. Сериал 16+
14.30, 16.30 **День вместе**. Информ.-развлек. программа 12+
15.15 Земская реформа 12+
16.15, 23.45 Адрес истории 12+
17.15 Наша марка 12+
17.30 Крупным планом 12+
18.15, 19.30, 00.30, 01.15 **Вечер вместе**. Информ.-развлек. программа 12+
18.45, 01.00 Народный ликбез 12+
19.15, 21.15, 00.15, 02.15 Общее дело 12+
20.00 **Чисто английские убийства**. Детек. сериал 16+
02.30 Академический час 12+
03.45 **Женщина, которая поет**. Муз. мелодрама 0+

Disney

05.00 **Умелец Мэнни**. Мультсериал 0+
05.15 **Мои друзья Тигруля и Винни**. Мультсериал 0+
06.15 **Джейк и пираты Нетландии**. Мультсериал 0+
07.10 **Лило и Стич**. Мультсериал 6+
08.00 **Майлз с другой планеты**. Мультсериал 6+
09.00 **Доктор Плюшева**. Мультсериал 0+
10.00 **Голди и Мишка**. Мультсериал 6+
11.00 **София Прекрасная**. Мультсериал 0+
12.00 **Стюарт Литтл - 3**. Мультфильм 6+
13.30 **Новая школа императора**. Мультсериал 6+
14.20 **7 гномов**. Мультсериал 6+
15.20 **Финес и Ферб**. Мультсериал 6+
16.15 **С приветом по планетам**. Мультсериал 12+
17.15, 21.30, 02.45 **Гравити Фолз**. Мультсериал 12+
18.10 **Супергерой на полставки**. Мультсериал 12+
18.40 **Зип Зип**. Мультсериал 12+
19.30 **101 далматинец**. Мультфильм 6+
21.00, 02.20 **Звездная принцесса и силы зла**. Мультсериал 12+
23.00 **Однажды в сказке**. Фэнтезийный сериал 12+
00.40 **Тайны острова Мако**. Сериал 12+
04.15 Музыка на канале Disney 6+

Че

06.00 **Разрушители мифов**. Научно-популярное шоу 16+
07.00 **Хочу увидеть мир**. Трэвел-шоу 16+
08.00 **Дорожные войны**. Реалити-шоу 16+
10.00 **Улицы разбитых фонарей**. Сериал 0+
14.30, 23.00 **Утилизатор**. Автомобильная викторина 12+
16.00 **Сердце дракона**. Комед. боевик 16+
18.00, 19.30, 21.00 КВН на бис 16+
18.30, 20.00 КВН. Высший балл 16+
21.30 **Светофор**. Комед. сериал 16+
22.30 **+100500**. Интернет-шоу 18+
23.30 **8 миллиметров**. Триллер 18+
02.05 **Телохранители**. Сериал 16+

ТНТ

05.55 **Люди будущего**. Фантаст. сериал 12+
06.45 **Женская лига. Лучшее**. Скетч-шоу 16+
07.00, 08.00, 14.00, 19.00 Губернские новости 12+
*07.05, 08.05 **Утро вместе**. Информ.-развлек. программа 12+*
09.00 **Дом-2. Lite**. Реалити-шоу 16+
10.30 **Дом 2. Остров любви**. Реалити-шоу 16+
11.30 **Битва экстрасенсов**. Паранормальное шоу 16+
12.30 **Comedy Woman**. Юмор. шоу 16+
14.30 **Физрук**. Комед. сериал 16+
19.15 Общее дело 12+
19.30 **Ольга**. Сериал 16+
20.00 **Универ. Новая общага**. Комед. сериал 16+
21.00, 03.50 **Любовь зла**. Комедия 12+
23.10 **Дом-2. Город любви**. Реалити-шоу 16+
00.10 **Дом-2. После заката**. Реалити-шоу 16+
01.10 **Доказательства**. Сериал 16+
02.05 **Пришествие дьявола**. Фильм ужасов 16+

5 канал

06.00, 10.00, 12.00, 15.30, 18.30, 22.00 СЕЙЧАС 16+
06.10 Утро на «5» 6+
09.10 Место происшествия 16+
10.30 **Берем все на себя**. Военно-приключ. фильм 12+
12.30, 02.45 **Кодекс бесчестия**. Крим. драма 16+
16.00 Открытая студия 16+
17.30 Актуально 16+
19.00 **Детективы**. Сериал 16+
20.20, 23.15 **След**. Детек. сериал 16+
22.25 **Такая работа**. Крим. сериал 16+
00.00 **Ночные забавы**. Драма 16+

Союз

05.00, 07.05 Утреннее правило 0+
05.25, 08.55, 10.20, 12.25, 14.25, 16.25, 18.50, 20.00, 21.25, 23.05, 01.55, 04.00 Мульт-календарь 0+
05.30 Плод веры 0+
06.00, 13.30, 19.30 Программы для детей 0+
06.15, 07.00, 08.00, 09.00, 10.00, 11.00, 12.00, 13.00, 14.00, 15.00, 16.00, 16.45, 18.00, 18.55, 20.05, 21.00, 22.00 Союз онлайн 0+
06.30, 14.30, 19.00 Читаем Евангелие вместе с Церковью 0+
06.40, 14.40, 19.10 Читаем Апостол 0+
06.50, 14.50, 19.20 Церковный календарь 0+
07.30 По святым местам 0+
07.45, 10.30, 23.30 Первосвятитель 0+
08.05, 21.30 Уроки Православия 0+
08.30 Дон Православный 0+
09.05 Лаврские встречи со священником А.Першиным 0+
09.30 Буква в духе 0+
09.45, 15.05 У книжной полки 0+
10.15, 15.55, 18.45, 23.00, 04.55 Этот день в истории 0+
10.25, 21.55, 02.00 Духовные притчи 0+
10.45 Кулинарное паломничество 0+
11.05, 01.00 Док. фильм 0+
12.05, 14.05, 16.05, 18.05, 22.05 Новости 0+
12.30 Символ веры; Мир вашему дому; Песнопения для души 0+
12.45 История Церкви на Урале 0+
13.15, 02.45 Живое слово отца Иоанна Миронова 0+
15.15 Град Креста 0+
15.30 Свет миру 0+
16.30 Слово пастыря 0+
17.00 Лекции в Сретенской духовной семинарии 0+
19.45 В гостях у Дуняши 0+
20.10, 04.05 Беседы с батюшкой 0+
21.05, 23.10 Вечернее правило 0+
23.45 Всем миром! 0+
00.00 Лекция профессора А.И.Осипова 0+
02.05 Беседы с владыкой Павлом 0+
02.30 Преображение 0+
03.00 Православный календарь 0+
03.15 Свет невечерний 0+
03.30 Вопросы веры 0+

ТВ-1000

06.10, 18.00 **Три метра над уровнем неба**. Мелодрама 16+
08.20 **Тихая гавань**. Мелодрама 12+
10.25 **Учитель на замену**. Драма 16+
12.10 **Хотел бы я быть здесь**. Комед. драма 12+
14.10 **Простушка**. Комедия 16+
16.10 **Прежде, чем я усну**. Мист. триллер 16+
20.10 **Мгла**. Фильм ужасов 16+
22.20 **Август**. Драма 18+
00.30 **Призраки бывших подружек**. Романт. комедия 16+
02.20 **Легион**. Мист. боевик 16+
04.10 **Проблеск гениальности**. Биограф. драма 16+

Матч ТВ

05.00 **Футбол**. Обзор отборочных матчей чемпионата мира 12+
05.30 Спортивный интерес 16+
06.30 **Спортивные прорывы**. Док. сериал 12+
07.00, 07.25, 09.25, 12.00, 14.05, 18.00, 20.55 Новости 16+
07.05 Зарядка ГТО 0+
07.30, 15.10, 18.05, 23.00 Все на Матч! 12+
09.30 **Звезды футбола**. Док. сериал 12+
10.00 **Футбол**. Аргентина - Парагвай. Отборочный матч чемпионата мира 0+
12.05 **Футбол**. Дания - Черногория. Отборочный матч чемпионата мира 0+
14.10 Спорт за гранью 12+
14.40 **Сердца чемпионов**. Док. сериал 12+
16.00 **Футбол**. Германия - Северная Ирландия. Отборочный матч чемпионата мира 0+
18.40 **Волейбол**. Чемпионат России. Мужчины. «Зенит» (Казань) - «Белогорье» (Белгород) 12+
21.00 Десятка! 16+
21.20 **Реальный спорт**. Шахматы 12+
22.00 **Спортивный детектив**. Док. фильм 16+
23.45 **Левша**. Спорт. драма 16+
02.10 **Большая вода**. Док. сериал 12+
03.10 **Матч, который не состоялся**. Док. фильм 16+
04.15 **Тим Ричмонд. Гонка длиною в жизнь**. Док. фильм 16+

Дом кино

05.30 **Кубанские казаки**. Муз. комедия 12+
07.20 **Высота**. Производственная мелодрама 12+
09.00 **Отпуск за свой счет**. Лирич. комедия 12+
11.25 **Высоцкий. Спасибо, что живой**. Биограф. драма 16+
13.50, 00.40 **Тайны следствия**. Детек. сериал 12+
19.00, 04.00 **Чучело**. Школьная драма 12+
21.15 **Служили два товарища**. Драма 12+
23.00 **Айболит-66**. Муз. сказка 0+
02.35 **Семь стариков и одна девушка**. Комедия 0+

Первый канал

05.00 **Доброе утро**. Телеканал 16+
09.00, 12.00, 14.00, 15.00, 03.00 НОВОСТИ 16+
09.20 Контрольная закупка 16+
09.50 Жить здорово! 12+
10.55 Модный приговор 16+
12.20 **Про любовь**. Ток-шоу 16+
13.20, 14.15, 15.15, 03.15 ВРЕМЯ покажет 16+
16.00 **Мужское/Женское**. ТВ-шоу 16+
17.00 **Наедине со всеми** с Ю.Меньшовой 16+
18.00 ВЕЧЕРНИЕ НОВОСТИ 16+
18.45 **Давай поженимся!** Реалити-шоу 16+
19.50 **Пусть говорят**. Ток-шоу с А.Малаховым 16+
21.00 ВРЕМЯ 16+
21.35 **Забудь и вспомни**. Сериал 16+
23.25 **Вечерний Ургант**. Ток-шоу 16+
00.00 НОЧНЫЕ НОВОСТИ 16+
00.15 **На ночь глядя**. Ток-шоу 16+
01.10, 03.05 **Агент национальной безопасности**. Сериал 16+

Россия 1

05.00-09.00 Утро России 16+
05.07, 05.35, 06.07, 06.35, 07.07, 07.35, 08.07, 08.35 ВЕСТИ-Воронеж 16+
09.00, 11.00, 14.00, 17.00, 20.00 ВЕСТИ 16+
09.15 Утро России 16+
09.55 **О самом главном**. Ток-шоу 12+
11.45, 14.45, 17.25, 20.45 ВЕСТИ-Воронеж 16+
12.00, 01.05 **Каменская**. Детек. сериал 16+
15.00 **Тайны следствия**. Детек. сериал 12+
17.45 **Прямой эфир**. Ток-шоу 16+
18.50 **60 минут**. Ток-шоу 12+
21.00 **Челночницы**. Сериал 12+
23.05 **Поединок**. Ток-шоу В.Соловьева 12+
03.00 **Гражданин начальник**. Сериал 12+

НТВ

05.00 **Дорожный патруль**. Сериал 16+
06.00 **Новое утро**. Развлек.-познават. программа 16+
08.30 Студия Ю.Высоцкой 0+
09.00 **Возвращение Мухтара**. Сериал 16+
10.00, 13.00, 16.00, 19.00 СЕГОДНЯ 16+
10.20 **Лесник**. Сериал 16+
12.00 Суд присяжных 16+
13.25 **Обзор**. Чрезвычайное происшествие 16+
14.00, 00.55 **Место встречи**. Общественно-политическое ток-шоу 16+
16.25 **Улицы разбитых фонарей**. Сериал 16+
18.00 **Говорим и показываем**. Ток-шоу с Л.Закошанским 16+
19.45 **Ментовские войны**. Крим. сериал 16+
23.30 Итоги дня 16+
00.00 Однажды... 16+
02.55 **Закон и порядок**. Сериал 18+
04.00 **Врачебная тайна**. Сериал 16+

ТВ Центр

06.00 **Настроение**. Информ.-развлек. канал 16+
08.10 Доктор И... 16+
08.45 **Разорванный круг**. Детектив 12+
10.30 **Ольга Волкова. «Не хочу быть звездой»**. Док. фильм 12+
11.30, 14.30, 19.30, 22.00, 00.00 СОБЫТИЯ 16+
11.50, 00.30 **Пуаро Агаты Кристи**. Детек. сериал 12+
13.40 **Мой герой**. Ток-шоу с Т.Устиновой 12+
14.50 Город новостей 16+
15.15 **Хроники московского быта**. Док. сериал. **Юбилей генсека** 12+
16.00 **Обложка**. Док. сериал. **Силиконовый глянец** 16+
16.35 **Естественный отбор**. Ток-шоу 12+
17.35 **Собачья работа**. Сериал 16+
20.00 Право голоса 16+
21.45 Петровка, 38 16+
22.30 **10 самых...** Короткие браки звезд 16+
23.05 **Трагедии советских кинозвезд**. Док. фильм 12+
02.25 **Александр Кайдановский. По лезвию бритвы**. Док. фильм 12+
03.20 **Три генерала - три судьбы**. Док. фильм 12+
04.05 **Инспектор Льюис**. Детек. сериал 12+

Культура

06.30 Евроньюс
10.00, 15.00, 19.30, 23.40 Новости культуры
10.15, 01.55 Наблюдатель
11.15, 00.00 **Коломбо**. Детек. сериал. **Яд от дегустатора**
12.30 **Антуан Лоран Лавуазье**. Док. фильм
12.40, 20.45 **Правила жизни**. Ток-шоу
13.10 **Россия - любовь моя!** Буддистские праздники бурят
13.40 **День за днем**. Драм. сериал
14.45 **Магия стекла**. Док. фильм
15.10 **Следует ли опасаться мобильных телефонов?** Док. фильм
16.05 **Абсолютный слух**. Альманах по истории музыкальной культуры
16.45 **Кинескоп** с П.Шепотинником. **64-й МКФ в Сан-Себастьяне**
17.25 **К 70-летию В.Третьякова**. И.Брамс. Концерт для скрипки с оркестром
18.15 **Русский Леонардо. Павел Флоренский**. Док. фильм
18.45 **Рассекреченная история**. Док. сериал. **Однажды на границе, у озера Хасан**
19.15 Спокойной ночи, малыши!
19.45 Главная роль
20.05 Черные дыры. Белые пятна
21.10 **Как видеоигры влияют на нашу жизнь?** Док. фильм
22.10 **Культурная революция**. Ток-шоу М.Швыдкого
22.55 **Часы и годы**. Док. фильм
23.55 Худсовет
01.15 **Вслух**. Поэзия сегодня

Пятница!

06.00, 08.00, 00.45 Пятница news 16+
06.30 **Вуди Вудпеккер**. Мультсериал 12+
06.50 **Смешарики**. Мультсериал 12+
08.30 Школа доктора Комаровского 16+
09.00 **На ножах**. Кулинарное шоу 16+
11.00, 15.00 **Орел и решка**. Трэвел-шоу 16+
14.00 **Орел и решка. Шопинг**. Трэвел-шоу 16+
17.00, 19.00 **Пацанки**. Развлек. шоу 16+
21.00 **Леся здеся**. Трэвел-шоу 16+
22.00 **Орел и решка. Кругосветка**. Трэвел-шоу 16+
23.00, 01.15 **Сверхъестественное**. Мист. сериал 16+
03.00 **Волчонок**. Мист. сериал 16+

РЕН ТВ

05.00, 04.00 Территория заблуждений 16+
06.00, 09.00 Док. проект 16+
07.00 **С бодрым утром!** Информ.-развлек. программа 16+
08.30, 12.30, 16.30, 19.30, 23.00 Новости 16+
12.00, 16.00, 19.00 **112**. Информ. программа 16+
13.00 Званый ужин 16+
14.00 **Орел Девятого легиона**. Истор. боевик 16+
17.00 Тайны мира 16+
18.00, 01.30 Самые шокирующие гипотезы 16+
20.00 **Апокалипсис**. Истор. драма 16+
22.30 Смотреть всем! 16+
23.25 **Подземелье драконов**. Фэнтези 16+
02.30 **Минтранс**. Док. реалити 16+
03.15 **Ремонт по-честному**. ТВ-шоу 16+

Домашний

05.25, 18.00, 23.55, 04.40 **6 кадров**. Юмор. скетч-шоу 16+
05.30 **Джейми: обед за 30 минут**. Кулинарное шоу 16+
07.30 Домашняя кухня. Кулинарное шоу 16+
08.00 **По делам несовершеннолетних**. Судебное шоу 16+
10.00 **Давай разведемся!** Судебное шоу 16+
12.00 **Женский детектив**. Док. сериал 16+
13.00, 02.40 **Измены**. Док. сериал 16+
14.00, 03.40 **Кризисный менеджер**. Реалити-шоу 16+
15.00 **Дорога в пустоту**. Сериал 16+
18.05 **Она написала убийство**. Детек. сериал 16+
19.00 **Ветреная женщина**. Сериал 16+
20.55 **Вербное воскресенье**. Сериал 16+
23.00 **Доктор Хаус**. Драм. сериал 16+
00.30 **Чистое небо**. Драма 16+
04.45 **Тайны еды**. Кулинарное шоу 16+

ТВ-3

05.15 **До смерти красива**. Сериал 12+
06.00 Отечественные мультфильмы 0+
09.30, 17.30 **Слепая**. Сериал 12+
10.30, 16.00 **Гадалка**. Док.-худ. сериал 12+
11.30 **Не ври мне**. Семейное шоу 12+
12.30 **Тайные знаки**. Док. сериал 12+
13.30 **Охотники за привидениями**. Реалити-шоу 16+
15.00 Мистические истории 16+
18.30 **Тринадцать**. Сериал 16+
19.30 **Напарницы**. Сериал 12+
21.15 **Вечность**. Сериал 16+
23.00 **Огненная дрожь**. Боевик 18+
00.45, 03.30 **Секретные материалы**. Фантаст. сериал 16+

Выбор редакции

Апокалипсис ✱✱✱ (Apocalypto) США, 2006 г., 139 мин. ***Р:*** Мел Гибсон. ***А:*** Руди Янгблад, Далиа Эрнандес, Майра Сербуло, Джерардо Трасена, Рауль Трухильо ● **Историческая драма**. Цивилизация майя до прихода испанских завоевателей. Кровопролитные войны с соседними племенами, человеческие жертвоприношения, загадочные мистические ритуалы. Скоро в их владения вторгнутся конкистадоры... Масштабный проект Мела Гибсона, который на этот раз заинтересовался загадкой исчезновения цивилизации майя. В свойственной ему скрупулезной манере Гибсон всеми силами добивался аутентичности происходящего на экране - весь фильм снят на древнем языке майя, в фильме снимались исключительно представители коренного населения обеих Америк, костюмы сшиты мексиканскими умельцами вручную, съемки проходили в тропических лесах Мексики. Жестокие натуралистичные сцены и умопомрачительная операторская работа прекрасно уживаются с намеками на современную ситуацию в американском обществе, притчей про страх и вынесенной в пролог цитатой о том, что «великие цивилизации невозможно разрушить извне, пока они не разрушат себя изнутри».

РЕН - Воронеж Чт **20.00**, Пт **14.00**

WWW.PERESVET.VRN.RU

• ХОЛТЕР • СМАД • ЭКГ

• УЛЬТРАЗВУКОВАЯ ДИАГНОСТИКА • ЭХОКАРДИОГРАФИЯ

01-012094

Лицензия №ЛО-36-01-001799 от 16.06.2014 ООО «Стандарт-МВС»

Г. ВОРОНЕЖ, ЛЕНИНСКИЙ ПР., Д. 96А, ОСТ. ИЛЬИЧА

233-88-33

ИМЕЮТСЯ ПРОТИВОПОКАЗАНИЯ. НЕОБХОДИМА КОНСУЛЬТАЦИЯ СПЕЦИАЛИСТА

СТС

05.35 Музыка 16+
06.00 **Ералаш**. Детский юмор. журнал 0+
06.35 **Барбоскины**. Мультсериал 0+
07.10 **Приключения Джеки Чана**. Мультсериал 6+
08.00 **Смешарики**. Мультсериал 0+
08.30, 01.00 **Восьмидесятые**. Сериал 16+
09.30, 00.30 **«Уральские пельмени»**. Любимое 16+
09.55 **Такси-3**. Комед. боевик 12+
11.30 **Молодежка**. Сериал 16+
13.30 **Кухня**. Сериал 12+
16.00 **Воронины**. Комед. сериал 16+
20.00 **Мамочки**. Сериал 16+
21.00 **Копы в глубоком запасе**. Комед. боевик 16+
23.00 **«Год в сапогах»**. Шоу «Уральских пельменей» 16+
02.00 **FUNTастика**. Сериал 16+
03.35 **Кости**. Детек. сериал 16+
04.30 **6 кадров**. Юмор. скетч-шоу 16+

TV-Губерния

05.00, 06.00, 07.30, 09.00, 10.30, 16.00, 18.00, 00.00, 02.00 Новости регионов 12+
05.05, 05.35, 06.05, 06.35, 07.05, 07.35, 08.05, 08.35, 09.05, 09.35, 10.05, 10.35 **Утро вместе**. Информ.-развлек. программа 12+
05.30, 06.30, 07.00, 08.00, 08.30, 09.30, 10.00, 12.00, 14.00, 19.00, 21.00 Губернские новости 12+
11.00, 18.45, 01.00 Общее дело 12+
11.15 Страна чудес 12+
11.30 Открытая наука 12+
12.15, 21.30 **Цезарь**. Сериал 16+
14.30, 16.30 **День вместе**. Информ.-развлек. программа 12+
15.15 Наша марка 12+
15.30 Крупным планом 12+
16.15, 23.45, 01.45 Адрес истории 12+
17.15 История Госсовета 12+
17.30, 03.45 **Ты в эфире**. Детское талант-шоу 12+
17.50 Арт-проспект 12+
18.15, 19.30, 00.30, 01.15 **Вечер вместе**. Информ.-развлек. программа 12+
19.15, 21.15, 00.15, 02.15 Формула здоровья 12+
20.00 **Чисто английские убийства**. Детек. сериал 16+
23.15, 03.15 Клуб дилетантов 12+
02.30 Академический час 12+
04.00 Телеэкскурсия 12+

Disney

05.00 **Умелец Мэнни**. Мультсериал 0+
05.15 **Мои друзья Тигруля и Винни**. Мультсериал 0+
06.15 **Джейк и пираты Нетландии**. Мультсериал 0+
07.10 **Лило и Стич**. Мультсериал 6+
08.00 **Майлз с другой планеты**. Мультсериал 6+
09.00 **Доктор Плюшева**. Мультсериал 0+
10.00 **Голди и Мишка**. Мультсериал 6+
11.00 **София Прекрасная**. Мультсериал 0+
12.00 **Алиса в Стране чудес**. Мультфильм 0+
13.30 **Новая школа императора**. Мультсериал 6+
14.20 **7 гномов**. Мультсериал 6+
15.20 **Финес и Ферб**. Мультсериал 6+
16.15 **С приветом по планетам**. Мультсериал 12+
17.15, 02.45 **Гравити Фолз**. Мультсериал 12+
18.10 **Супергерой на полставки**. Мультсериал 12+
18.40 **Зип Зип**. Мультсериал 12+
19.30 **101 далматинец - 2: приключения Патча в Лондоне**. Мультфильм 6+
21.00, 02.20 **Звездная принцесса и силы зла**. Мультсериал 12+
21.30 Это моя комната! 0+
22.30 Правила стиля 6+
23.00 **Однажды в сказке**. Фэнтезийный сериал 12+
00.40 **Тайны острова Мако**. Сериал 12+
04.15 Музыка на канале Disney 6+

Че

05.40 **100 великих**. Док. сериал 16+
06.00 **Разрушители мифов**. Научно-популярное шоу 16+
07.00 **Хочу увидеть мир**. Трэвел-шоу 16+
08.00 **Дорожные войны**. Реалити-шоу 16+
09.55 **Улицы разбитых фонарей**. Сериал 0+
14.30, 23.00 **Утилизатор**. Автомобильная викторина 12+
16.00 **Драконы навсегда**. Комед. боевик 12+
18.00, 19.30 КВН на бис 16+
18.30 КВН. Высший балл 16+
21.30 **Светофор**. Комед. сериал 16+
22.30 **+100500**. Интернет-шоу 18+
23.40 **Тайна в его глазах**. Триллер 16+
02.15 **Телохранители**. Сериал 16+

ТНТ

06.00 **Люди будущего**. Фантаст. сериал 12+
07.00, 08.00, 14.00, 19.00 Губернские новости 12+
07.05, 08.05 ***Утро вместе***. *Информ.-развлек. программа* 12+
09.00 **Дом-2. Lite**. Реалити-шоу 16+
10.30 **Дом 2. Остров любви**. Реалити-шоу 16+
11.30 **Битва экстрасенсов**. Паранормальное шоу 16+
12.30 **Comedy Woman**. Юмор. шоу 16+
14.30 **Реальные пацаны**. Комед. сериал 16+
19.15 Формула здоровья 12+
19.30 **Ольга**. Сериал 16+
20.00 **Универ. Новая общага**. Комед. сериал 16+
21.00, 03.30 **Взрыв из прошлого**. Комедия 16+
23.00 **Дом-2. Город любви**. Реалити-шоу 16+
00.00 **Дом-2. После заката**. Реалити-шоу 16+
01.00 **Доказательства**. Сериал 16+
01.50 **Очень страшное кино - 3**. Пародийная комедия 16+

5 канал

06.00, 10.00, 15.30, 18.30, 22.00 СЕЙЧАС 16+
06.10 Утро на «5» 6+
09.10 Место происшествия 16+
10.30 **На войне как на войне**. Героич. драма (в перерыве - СЕЙЧАС) 12+
13.00, 01.50 **Барханов и его телохранитель**. Крим. комедия 16+
16.00 Открытая студия 16+
17.30 Актуально 16+
19.00 **Детективы**. Сериал 16+
20.20, 23.15 **След**. Детек. сериал 16+
22.25 **Такая работа**. Крим. сериал 16+
00.00 **Женская собственность**. Мелодрама 16+
04.15 **ОСА**. Детек. сериал 16+

Союз

05.00, 07.05 Утреннее правило 0+
05.25, 08.55, 10.20, 12.25, 14.25, 16.25, 18.50, 20.00, 21.25, 23.05, 01.55, 04.00 Мульткалендарь 0+
05.30, 00.30 О спасении и вере; Слово о вере 0+
06.00, 13.30, 19.30 Программы для детей 0+
06.15, 07.00, 08.00, 09.00, 10.00, 11.00, 12.00, 13.00, 14.00, 15.00, 16.00, 16.45, 18.00, 18.55, 20.05, 21.00, 22.00 Союз онлайн 0+
06.30, 14.30, 19.00 Читаем Евангелие вместе с Церковью 0+
06.40, 14.40, 19.10 Читаем Апостол 0+
06.50, 14.50, 19.20 Церковный календарь 0+
07.30 Вестник православия 0+
07.45, 10.30, 23.30 Первосвятитель 0+
08.05, 21.30 Уроки Православия 0+
08.30 Мысли о прекрасном; Миссия добра 0+
09.05, 03.30 Церковь и общество 0+
09.30 Свет невечерний 0+
09.45, 15.05 У книжной полки 0+
10.15, 15.55, 18.45, 23.00, 04.55 Этот день в истории 0+
10.25, 21.55, 02.00 Духовные притчи 0+
10.45 Благовест 0+
11.05, 01.00 Док. фильм 0+
12.05, 14.05, 16.05, 18.05, 22.05 Новости 0+
12.30 Буква в духе 0+
12.45 Отчий дом; Лампада 0+
13.15, 02.30 Свет православия 0+
15.15 Всем миром! 0+
15.30 Вопросы веры 0+
16.30 Кулинарное паломничество 0+
17.00 Лекция профессора А.И.Осипова 0+
19.45 В гостях у Дуняши 0+
20.10, 04.05 Беседы с батюшкой 0+
21.05, 23.10 Вечернее правило 0+
23.45 Слово веры 0+
00.00 Творческая мастерская 0+
02.05 Человек веры 0+
02.45 Источник жизни 0+
03.00 Таинства Церкви 0+

ТВ-1000

06.10, 18.05 **Три метра над уровнем неба: я тебя хочу**. Мелодрама 16+
08.15 **Август**. Драма 18+
10.20 **Призраки бывших подружек**. Романт. комедия 16+
12.05 **Мгла**. Фильм ужасов 16+
14.15 **Проблеск гениальности**. Биограф. драма 16+
16.20 **Там, где живут чудовища**. Фильм-сказка 12+
20.10 **Властелин колец - 2: две крепости**. Фэнтези 12+
23.10 **11:14**. «Черная» комедия 16+
00.40 **Идентификация**. Детек. триллер 16+
02.10 **Золотой компас**. Фэнтези 12+
04.00 **Воспоминания о будущем**. Драма 16+

Матч ТВ

05.20 **Рожденные побеждать**. Док. фильм 12+
06.30 **Спортивные прорывы**. Док. сериал 12+
07.00, 07.25, 09.25, 11.30, 15.00, 17.30, 18.50, 21.45 Новости 16+
07.05 Зарядка ГТО 0+
07.30, 15.05, 17.35, 22.50 Все на Матч! 12+
09.30 **Звезды футбола**. Док. сериал 12+
10.00 Инспектор ЗОЖ 12+
10.30 **Спортивный детектив**. Док. фильм 16+
11.40 **Алина Кабаева. Легкость как награда**. Док. фильм 12+
12.40 **Эномото vs Минеев. Противостояние**. Док. фильм 16+
13.00 **Смешанные единоборства**. Fight Nights. В.Минеев - Я.Эномото 16+
15.40 Правила боя 16+
16.00 **Смешанные единоборства**. M-1 Challenge. А.Шлеменко - В.Василевский 16+
17.00 **Точка**. Спецрепортаж 16+
18.20 **Хоккей**. Кубок мира - 2016. Сборная Европы 12+
18.30 **Неизвестная Европа**. Спецрепортаж 12+
18.55 Лучшая игра с мячом 12+
19.55 **Баскетбол**. Евролига. «Галатасарай» (Турция) - ЦСКА 12+
21.50 **Бокс в крови**. Док. фильм 16+
23.45 **Боец**. Спорт. драма 16+
01.55 Лучшая игра с мячом 12+
02.55 **Большая история «Большого Востока»**. Док. фильм 16+

Дом кино

06.05 **Служили два товарища**. Драма 12+
07.45 **Айболит-66**. Муз. сказка 0+
09.30 **Ищите женщину**. Детек. комедия 0+
12.15 **Одиноким предоставляется общежитие**. Лирич. комедия 12+
13.50, 23.45 **Тайны следствия**. Детек. сериал 12+
19.00, 04.00 **Мимино**. Комедия 12+
20.40 **Суета сует**. Комедия 6+
22.15 **Блондинка за углом**. Сатир. комедия 6+

Volkswagen

Volkswagen Tiguan от 1 119 000 ₽*

*Указанная цена достигается при покупке автомобиля VW Tiguan в комплектации Trend & Fun (Тренд энд фан) и бизнесом комплектации у официального дилера и первого с 01.09.2016 по 31.12.2016 за счет предоставления дилером специальной цены, а также за счет предоставления скидки за сдачу предыдущего автомобиля по программе трейд-ин. Предложение ограничено. Изображенный автомобиль оснащен дополнительным оборудованием, которое устанавливается за отдельную плату.

Официальный дилер Volkswagen
Фольксваген Центр Гаус
ул. Ленина, 96
+7 (473) 272-77-77
www.gaus.ru

Первый канал

05.00 **Доброе утро**. Телеканал 16+
09.00, 12.00, 14.00, 15.00 НОВОСТИ 16+
09.20 Контрольная закупка 16+
09.50 Жить здорово! 12+
10.55, 04.00 Модный приговор 16+
12.20 **Про любовь**. Ток-шоу 16+
13.20, 14.15, 15.15 ВРЕМЯ покажет 16+
16.00 **Мужское/Женское**. ТВ-шоу 16+
17.00 Жди меня 16+
18.00 ВЕЧЕРНИЕ НОВОСТИ 16+
18.45 **Человек и закон** с А.Пимановым 16+
19.50 **Поле чудес**. Телеигра 16+
21.00 ВРЕМЯ 16+
21.30 **Голос**. Муз. конкурс 12+
23.30 **«Маленький человек»**. Концерт Земфиры 16+
02.10 **Обещание**. Мелодрама 12+

Россия 1

05.00-09.00 Утро России 16+
05.07, 05.35, 06.07, 06.35, 07.07, 07.35, 08.07, 08.35 ВЕСТИ-Воронеж 16+
09.00, 11.00, 14.00, 17.00, 20.00 ВЕСТИ 16+
09.15 Утро России 16+
09.55 **О самом главном**. Ток-шоу 12+
11.45, 14.45, 17.25, 20.45 ВЕСТИ-Воронеж 16+
12.00, 01.20 **Каменская**. Детек. сериал 16+
15.00 **Тайны следствия**. Детек. сериал 12+
17.45 **Прямой эфир**. Ток-шоу 16+
18.50 **60 минут**. Ток-шоу 12+
21.00 Петросян-шоу 16+
23.10 **Кружева**. Мелодрама 12+
03.20 **60 минут**. Ток-шоу 12+

НТВ

05.00 **Дорожный патруль**. Сериал 16+
06.00 **Новое утро**. Развлек.-познават. программа 16+
08.30 Студия Ю.Высоцкой 0+
09.00 **Возвращение Мухтара**. Сериал 16+
10.00, 13.00, 16.00, 19.00 СЕГОДНЯ 16+
10.20 **Лесник**. Сериал 16+
12.00 Суд присяжных 16+
13.25 **Обзор**. Чрезвычайное происшествие 16+
14.00, 01.20 **Место встречи**. Общественно-политическое ток-шоу 16+
15.00, 16.25, 21.15 **Улицы разбитых фонарей**. Сериал 16+
18.00 **Говорим и показываем**. Ток-шоу с Л.Закошанским 16+
19.40 **Экстрасенсы против детективов**. ТВ-шоу 16+
23.10 **Большинство**. Ток-шоу 16+
00.25 **Мы и наука. Наука и мы**. Атомная батарейка 12+
02.30 Их нравы 0+
03.00 **Закон и порядок**. Сериал 18+
04.00 **Врачебная тайна**. Сериал 16+

ТВ Центр

06.00 **Настроение**. Информ.-развлек. канал 16+
08.05 **Сам себе Джигарханян**. Док. фильм 12+
09.00 **Тест на любовь**. Мелодрама (в перерыве - СОБЫТИЯ) 12+
12.55, 15.15 **Портрет любимого**. Мелодрама 12+
14.30, 22.00 СОБЫТИЯ 16+
14.50 Город новостей 16+
17.25 **Сводные сестры**. Мелодрама 12+
19.30 **В центре событий** с А.Прохоровой 16+
20.40 Право голоса 16+
22.30 **Жена. История любви**. Ток-шоу. **А.Агурбаш** 16+
00.00 **Пуаро Агаты Кристи**. Детек. сериал 12+
01.50 Петровка, 38 16+
02.05 **Осторожно, мошенники!** Берегись автомобиля! 16+
02.40 **Инспектор Льюис**. Детек. сериал 12+
04.35 **Последняя любовь Савелия Крамарова**. Док. фильм 12+

Культура

06.30 Евроньюс
10.00, 15.00, 19.30, 23.30 Новости культуры
10.20 **Здесь, на этом перекрестке**. Киноповесть
12.00 **Сшитый воздух**. Док. фильм
12.40 **Правила жизни**. Ток-шоу
13.10 **Письма из провинции**. Иваново
13.40 **День за днем**. Драм. сериал
14.40 **Сиднейский оперный театр. Экспедиция в неизвестное**. Док. фильм
15.10 **Как видеоигры влияют на нашу жизнь?** Док. фильм
16.05 **Наум Коржавин. Время дано...** Док. фильм
17.05 **Тельч. Там, где дома облачены в праздничные одеяния**. Док. фильм
17.25 Большая опера - 2016
19.45 **Запомните меня такой**. Киноповесть
22.00 **Павел Чухрай. Все переходит в кино**. Док. фильм
23.10 **Порто - раздумья о строптивом городе**. Док. фильм
23.45 Худсовет
23.50 **Собака Павлова**. Мелодрама
01.10 Н.Бурляев читает стихи Лермонтова
01.25 **Хармониум**. Мультфильм
01.55 **Искатели**. Тайны Дома Фаберже
02.40 **Египетские пирамиды**. Док. фильм

Пятница!

06.00, 08.00, 00.45 Пятница news 16+
06.30 **Вуди Вудпеккер**. Мульт-сериал 12+
06.50 **Смешарики**. Мульт-сериал 12+
08.30 Школа доктора Комаровского 16+
09.00 **Еда, я люблю тебя!** ТВ-шоу 16+
11.00, 18.00 **Орел и решка**. Трэвел-шоу 16+
17.00 **Проводник**. Док. шоу 16+
19.00 **На ножах**. Кулинарное шоу 16+
22.00 **Ревизорро**. Док. реалити 16+
23.00, 01.15 **Сверхъестественное**. Мист. сериал 16+
03.00 **Блуберри**. Мист. триллер 16+

РЕН ТВ

05.00, 04.50 Территория заблуждений 16+
06.00, 09.00 Док. проект 16+
07.00 **С бодрым утром!** Информ.-развлек. программа 16+
08.30, 12.30, 16.30, 19.30 Новости 16+
12.00, 16.05, 19.00 **112**. Информ. программа 16+
13.00 Званый ужин 16+
14.00 **Апокалипсис**. Истор. драма 16+
17.00 Тайны мира 16+
18.00 Самые шокирующие гипотезы 16+
20.00 **Кто переписывает нашу историю? Проклятие золота скифов**. Док. фильм 16+
22.00 Смотреть всем! 16+
23.00 **Близнецы-драконы**. Комед. боевик 16+
01.00 **Идеальное убийство**. Триллер 16+
03.00 **Погнали!** Триллер 16+

Домашний

05.00, 07.30 **Домашняя кухня**. Кулинарное шоу 16+
05.30 **Джейми: обед за 30 минут**. Кулинарное шоу 16+
08.00, 18.00, 23.35 **6 кадров**. Юмор. скетч-шоу 16+
08.10 **По делам несовершеннолетних**. Судебное шоу 16+
10.10 **Под Большой Медведицей**. Сериал 16+
18.05 **Она написала убийство**. Детек. сериал 16+
19.00 **Ветреная женщина**. Сериал 16+
22.40 **Доктор Хаус**. Драм. сериал 16+
00.30 **Маленькая Вера**. Драма 18+
03.15 **Звездные истории**. Док. сериал 16+

ТВ-3

05.15 **Городские легенды**. Док. сериал. **Самарский бункер Сталина** 12+
06.00 Отечественные мультфильмы 0+
09.30, 17.30 **Слепая**. Сериал 12+
10.30, 16.00 **Гадалка**. Док.-худ. сериал 12+
11.30 **Не ври мне**. Семейное шоу 12+
12.30 **Тайные знаки**. Док. сериал 12+
13.30 **Охотники за привидениями**. Реалити-шоу 16+
15.00 Мистические истории 16+
18.00 **Дневник экстрасенса**. Реалити-шоу 12+
19.00 **Человек-невидимка**. Студийное шоу 12+
20.00 **Индиана Джонс: в поисках утраченного ковчега**. Приключ. фильм 12+
22.15 **Челюсти**. Триллер 16+
00.45 **Азазель**. Детектив 12+

2+3=?

Реклама в детских ребусах и загадках
по тел. 253-33-66

01-0125368

Детский мир

Переставь слова так, чтобы получилось предложение

гуляли в кормили папой и парке Миша с голубей

WWW.PERESVET.VRN.RU

ПРОЙТИ МЕДИЦИНСКУЮ КОМИССИЮ

01-0125095

Лицензия №ЛО-36-01-001799 от 16.06.2014 ООО «Стандарт-МВС»

Г. ВОРОНЕЖ, ЛЕНИНСКИЙ ПР., Д. 96А, ОСТ. ИЛЬИЧА

233-88-33

ИМЕЮТСЯ ПРОТИВОПОКАЗАНИЯ. НЕОБХОДИМА КОНСУЛЬТАЦИЯ СПЕЦИАЛИСТА

СТС

05.45 Музыка 16+
06.00 **Ералаш**. Детский юмор. журнал 0+
06.35 **Барбоскины**. Мульт-сериал 0+
07.10 **Приключения Джеки Чана**. Мультсериал 6+
08.00 **Смешарики**. Мульт-сериал 0+
08.30 **Восьмидесятые**. Сериал 16+
09.30 **Копы в глубоком запасе**. Комед. боевик 16+
11.30 **Молодежка**. Сериал 16+
13.30 **Кухня**. Сериал 12+
16.00 **Воронины**. Комед. сериал 16+
19.00 **«Уральские пельмени»**. Любимое 16+
19.30 **«Музыка нас слизала»**. Шоу «Уральских пельменей» 16+
21.00 **Пираты Карибского моря: проклятие «Черной жемчужины»**. Приключ. фильм 12+
23.35 **Джек Ричер**. Боевик 16+
02.05 **Модная штучка**. Комедия 12+
04.05 **Полицейский из Беверли Хиллз - 2**. Комед. боевик 12+

TV-Губерния

05.00, 06.00, 07.30, 09.00, 10.30, 16.00, 18.00, 00.00, 02.00 Новости регионов 12+
05.05, 05.35, 06.05, 06.35, 07.05, 07.35, 08.05, 08.35, 09.05, 09.35, 10.05, 10.35 **Утро вместе**. Информ.-развлек. программа 12+
05.30, 06.30, 07.00, 08.00, 08.30, 09.30, 10.00, 12.00, 14.00, 19.00, 21.00 Губернские новости 12+
11.00, 18.45, 01.00 Формула здоровья 12+
11.15, 01.45 Просто жизнь 12+
11.30 Открытая наука 12+
12.15 **Цезарь**. Сериал 16+
14.30, 16.30 **День вместе**. Информ.-развлек. программа 12+
15.15 История Госсовета 12+
15.30, 23.15 **Ты в эфире**. Детское талант-шоу 12+
15.50, 23.30 Не отводи глаз 12+
16.15, 23.45 Адрес истории 12+
17.15 Конные бега на воронежском ипподроме 12+
18.15, 01.15 **Вечер вместе**. Информ.-развлек. программа 12+
19.15, 21.15, 00.15, 02.15 Народный ликбез 12+
19.30, 00.30 Территория успеха 12+
20.00 **Чисто английские убийства**. Детек. сериал 16+
21.30 **Револьвер**. Гангстерский боевик 16+
02.30 Академический час 12+
03.15 Встреча 12+
03.30 **Футбол**. Чемпионат России. ФНЛ. «Факел» - «Тюмень» 12+

Disney

05.00 **Умелец Мэнни**. Мульт-сериал 0+
05.15 **Мои друзья Тигруля и Винни**. Мультсериал 0+
06.15 **Джейк и пираты Нетландии**. Мультсериал 0+
07.10 **Лило и Стич**. Мульт-сериал 6+
08.00 **Майлз с другой планеты**. Мультсериал 6+
09.00 **Доктор Плюшева**. Мультсериал 0+
10.00 **Голди и Мишка**. Мульт-сериал 6+
11.00 **София Прекрасная**. Мультсериал 0+
12.00 **Геркулес**. Мультсериал 12+
13.30 **Новая школа императора**. Мультсериал 6+
15.20 **Зип Зип**. Мультсериал 12+
17.10 **За гранью воображения**. Мультфильм 6+
17.55 **Альфа и Омега: клыкастая братва**. Мультфильм 12+
19.30 **Геркулес**. Мультфильм 6+
21.25 **Гравити Фолз**. Мульт-сериал 12+
23.10 **Таймлесс. Рубиновая книга**. Фэнтези 12+
01.35 **Белоснежка**. Фэнтези 12+
03.20 **Звездная принцесса и силы зла**. Мультсериал 12+
04.15 Музыка на канале Disney 6+

Че

05.55 **100 великих**. Док. сериал 16+
06.00, 03.55 **Разрушители мифов**. Научно-популярное шоу 16+
07.00, 04.55 **Хочу увидеть мир**. Трэвел-шоу 16+
08.00 **Дорожные войны**. Реалити-шоу 16+
11.05 **«Шарло» в Испании**. Эксцентр. комедия 16+
13.00 **Сумасшедшие на стадионе**. Эксцентр. комедия 12+
14.45 **Тимур и его команда**. Детская киноповесть 6+
17.30 **Угадай кино**. Телевикторина 12+
19.30 **Детоксикация**. Боевик 16+
21.25 **Скалолаз**. Боевик 16+
23.30 **Тюряга**. Драма 16+
01.45 **Деньги. Sex. Радикулит**. Комед. шоу 16+
02.45 Концерт группы «Смысловые галлюцинации» (2011 г.) 16+

ТНТ

05.30 ТНТ-Club 16+
05.35, 03.40 **Люди будущего**. Фантаст. сериал 12+
06.25, 04.55 **Женская лига: парни, деньги и любовь**. Скетч-шоу 16+
07.00, 08.00, 14.00, 19.00 Губернские новости 12+
*07.05, 08.05 **Утро вместе**. Информ.-развлек. программа 12+*
09.00 **Дом-2. Live**. Реалити-шоу 16+
10.30 **Дом 2. Остров любви**. Реалити-шоу 16+
11.30 Школа ремонта 12+
12.30, 20.00 **Comedy Woman**. Юмор. шоу 16+
14.30, 19.30 **Импровизация**. Юмор. телешоу 16+
19.15 Народный ликбез 12+
21.00 Комеди Клаб 16+
22.00 **Comedy Баттл**. Комед. шоу 16+
23.00 **Дом-2. Город любви**. Реалити-шоу 16+
00.00 **Дом-2. После заката**. Реалити-шоу 16+
01.00 **Звезда**. Мелодрама 16+
04.30 **Супервеселый вечер**. Сериал 16+

5 канал

05.05 **ОСА**. Детек. сериал 16+
06.00, 10.00, 12.00, 15.30, 18.30 СЕЙЧАС 16+
06.10 **Момент истины** с А.Карауловым 16+
07.00 Утро на «5» 6+
09.10 Место происшествия 16+
10.30, 12.30, 16.00 **Прииск: золотая лихорадка**. Сериал 16+
19.00 **След**. Детек. сериал 16+
01.30 **Детективы**. Сериал 16+

Союз

05.00, 07.05 Утреннее правило 0+
05.25, 08.55, 10.20, 12.25, 14.25, 16.25, 18.50, 20.00, 21.25, 23.05, 01.55, 04.00 Мульт-календарь 0+
05.30 Душевная вечеря 0+
06.00, 13.30, 19.30 Программы для детей 0+
06.15, 07.00, 08.00, 09.00, 10.00, 11.00, 12.00, 13.00, 14.00, 15.00, 16.00, 16.45, 18.00, 18.55, 20.05, 21.00, 22.00 Союз онлайн 0+
06.30, 14.30, 19.00 Читаем Евангелие вместе с Церковью 0+
06.40, 14.40, 19.10 Читаем Апостол 0+
06.50, 14.50, 19.20 Церковный календарь 0+
07.30 Преображение; Церковь и мир 0+
07.45, 10.30, 23.30 Первосвятитель 0+
08.05, 21.30 Путь паломника; Православная Брянщина 0+
08.30 Кузбасский ковчег 0+
09.05 Выбор жизни 0+
09.30 Слово веры 0+
09.45, 15.05 У книжной полки 0+
10.15, 15.55, 18.45, 23.00, 04.55 Этот день в истории 0+
10.25, 21.55, 02.00 Духовные притчи 0+
10.45 Семейная гостиная 0+
11.05, 01.00 Док. фильм 0+
12.05, 14.05, 16.05, 18.05, 22.05 Новости 0+
12.30 Митрополия 0+
13.15 Вестник православия 0+
15.15 Точка опоры 0+
15.30 Дон Православный 0+
16.30 Преображение 0+
17.00 Лекция профессора А.И.Осипова 0+
19.45 В гостях у Дуняши 0+
20.10, 04.05 Беседы с батюшкой 0+
21.05, 23.10 Вечернее правило 0+
23.45 Буква в духе 0+
00.00 Учимся растить любовью 0+
00.30 Мысли о прекрасном; Миссия добра 0+
02.05 Канон 0+
02.30 Открытая Церковь 0+
02.45 Слово пастыря 0+
03.00 Интервью в Сретенском монастыре 0+
03.30 Суперкнига 0+

ТВ-1000

06.10, 18.25 **Папе снова 17**. Комедия 16+
08.00 **11:14**. «Черная» комедия 16+
09.35 **Идентификация**. Детек. триллер 16+
11.10 **Властелин колец - 2: две крепости**. Фэнтези 12+
14.10 **Воспоминания о будущем**. Драма 16+
16.25 **Золотой компас**. Фэнтези 12+
20.10 **В ожидании вечности**. Мелодрама 16+
22.10 **Ангелы и демоны**. Детек. триллер 16+
00.35 **Манглхорн**. Драма 18+
02.20 **Учитель на замену**. Драма 16+
04.10 **Тихая гавань**. Мелодрама 12+

Матч ТВ

05.00 **Самая быстрая женщина в мире**. Док. фильм 12+
06.05 **Высшая лига**. Док. сериал 12+
06.30 **Спортивные прорывы**. Док. сериал 12+
07.00, 07.25, 09.25, 10.30, 14.40, 17.35, 21.25 Новости 16+
07.05 Зарядка ГТО 0+
07.30, 11.30, 17.40, 23.00 Все на Матч! 12+
09.30 **Звезды футбола**. Док. сериал 12+
10.00 **Сердца чемпионов**. Док. сериал 12+
10.40 **Денис Глушаков. Простая звезда**. Док. фильм 12+
12.00 **Бой с тенью**. Боевик 16+
14.45 **Бой с тенью - 2. Реванш**. Боевик 16+
18.15, 23.45 **Бой в большом городе**. Реалити-шоу 16+
19.15 **Футбол**. Чемпионат России. ЦСКА - «Уфа» 12+
21.30 **Все на футбол!** Афиша 12+
22.30 **Точка**. Спецрепортаж 16+
00.45 **Хулиганы**. Крим. драма 16+
02.45 **Левша**. Спорт. драма 16+

Дом кино

05.35 **Суета сует**. Комедия 6+
07.05 **Блондинка за углом**. Сатир. комедия 6+
08.35 **Водитель для Веры**. Драма 16+
10.35 **Опасно для жизни!** Комедия 12+
12.15 **Вас ожидает гражданка Никанорова**. Мелодрама 12+
13.50, 00.00 **Тайны следствия**. Детек. сериал 12+
19.00, 04.00 **Укротительница тигров**. Лирич. комедия 0+
20.50 **Королева бензоколонки**. Комедия 0+
22.10 **Верные друзья**. Муз. комедия 6+

Первый канал

05.00 **Мужское/Женское**. ТВ-шоу 16+
06.00, 10.00, 12.00 НОВОСТИ 16+
06.10 **Обида**. Трагикомедия 12+
08.00 Играй, гармонь любимая! 16+
08.45 **Смешарики. Новые приключения**. Мультсериал 6+
09.00 **Умницы и умники**. Телеигра 12+
09.45 Слово пастыря 16+
10.15 **Игорь Старыгин. Пять новелл о любви**. Док. фильм 12+
11.20 **Смак**. Кулинарно-развлек. программа 12+
12.15 Идеальный ремонт 16+
13.15 **На 10 лет моложе**. Реалити-шоу 16+
14.00 **Голос**. Муз. конкурс 12+
16.50 **Кто хочет стать миллионером?** Телеигра 16+
18.00 ВЕЧЕРНИЕ НОВОСТИ 16+
18.20 **Ледниковый период**. Спорт.-развлек. шоу 16+
21.00 ВРЕМЯ 16+
21.20 **Сегодня вечером** с А.Малаховым 16+
22.40 **МаксимМаксим**. Развлек. шоу 16+
23.50 **Подмосковные вечера**. Игровое шоу 16+
00.45 **Царство небесное**. Истор. драма 16+
03.25 **Скажи, что это не так**. Комедия 16+

Россия 1

05.00 **Слон и моська**. Мелодрама 12+
06.45 Диалоги о животных 16+
07.40, 11.20, 14.20 ВЕСТИ-Воронеж 16+
08.00, 11.00, 14.00 ВЕСТИ 16+
08.10 Сезон забот 16+
08.20 Наш рецепт 16+
08.35 ВЕСТИ-образование 16+
08.50 Закон и мы 16+
09.05 Ответственный выбор 16+
09.15 **Сто к одному**. Телеигра 16+
10.05 **Личное**. Николай Басков 12+
11.30 **Это смешно**. Юмор. телешоу 12+
14.30 **Если ты не со мной**. Мелодрама 12+
18.05 **Субботний вечер**. Развлек. шоу 16+
20.00 ВЕСТИ в субботу 16+
21.00 **Расплата за счастье**. Драма 12+
01.10 **Поворот наоборот**. Комедия 12+

НТВ

05.00, 04.55 Их нравы 0+
05.35 **Дорожный патруль**. Сериал 16+
07.25 Смотр 0+
08.00, 10.00, 16.00 СЕГОДНЯ 16+
08.15 Жилищная лотерея плюс 0+
08.45 Готовим с А.Зиминым 0+
09.10 **Устами младенца**. Семейное шоу 0+
10.20 Главная дорога 16+
11.00 **Еда живая и мертвая**. Док. сериал 12+
12.00 Квартирный вопрос 0+
13.05 Однажды... 16+
14.00 Двойные стандарты 16+
15.05 **Своя игра**. Телеигра 0+
16.20 **Мировая закулиса. Секты**. Док. фильм 16+
17.15 Следствие вели... 16+
19.00 **Центральное телевидение**. Информ. шоу 16+
20.00 Новые русские сенсации 16+
21.00 Ты не поверишь! 16+
22.00 Салтыков-Щедрин шоу 16+
22.50 **Международная пилорама**. Реалити-шоу 16+
23.40 **Охота**. Детек. реалити 16+
01.15 **Розыск**. Сериал 16+
03.00 **Закон и порядок**. Сериал 18+
04.00 **Врачебная тайна**. Сериал 16+

ТВ Центр

05.30 Марш-бросок 12+
05.55 АБВГДейка 6+
06.25 **Принцесса гусей**. Фильм-сказка 0+
07.25 **Четверг, 12-е**. Мелодрама 16+
09.10 Православная энциклопедия 6+
09.40 **Жизнь и удивительные приключения Робинзона Крузо**. Приключ. фильм 16+
11.30, 23.25 СОБЫТИЯ 16+
11.40 **Дети понедельника**. Комедия 16+
13.30 **Опасное заблуждение**. Детек. триллер (в перерыве - СОБЫТИЯ) 12+
17.20 **Жемчужная свадьба**. Мелодрама 12+
21.00 **Постскриптум** с А.Пушковым 16+
22.10 **Право знать!** Ток-шоу 16+
23.40 Право голоса 16+
02.50 **Украина. Кривая независимости**. Спецрепортаж 16+
03.20 **Вера**. Детек. сериал 16+

Культура

06.30 Евроньюс
10.00 Библейский сюжет
10.35 **Запомните меня такой**. Киноповесть
12.50 **Ангелина Степанова. «Сегодня - мой день»**. Док. фильм
13.30 **Пряничный домик**. Не только кистью
14.00 **На этой неделе... 100 лет назад**. Нефронтовые заметки
14.30 **«Любо, братцы, любо...»**. Концерт Кубанского казачьего хора
15.30 **Часы и годы**. Док. фильм
16.15 **Игра в бисер**. Ток-шоу с И.Волгиным. **Ю.Олеша. «Три толстяка»**
17.00 Новости культуры
17.30 Н.Бурляев читает стихи Лермонтова
17.45 **Романтика романса**. О.Фельцману посвящается...
18.50 **Больше, чем любовь**. Н.Мордюкова и В.Тихонов
19.30 **Простая история**. Киноповесть
21.00 Большая опера - 2016
23.00 Белая студия
23.40 **Королевский роман**. Истор. драма 18+
01.55 **Искатели**. Секретные агенты фабрики «Зингер»
02.40 **Макао. Остров счастья**. Док. фильм

Пятница!

05.30 **Супергерои**. Скетч-шоу 16+
06.00, 06.50 **Смешарики**. Мультсериал 12+
06.30 **Вуди Вудпеккер**. Мультсериал 12+
07.15 Школа доктора Комаровского 16+
09.30 **Дети шпионов - 2: остров несбывшихся надежд**. Приключ. комедия 12+
11.30 **Орел и решка. Шопинг**. Трэвел-шоу 16+
12.30 **Еда, я люблю тебя!** ТВ-шоу 16+
13.30 **Ревизорро**. Док. реалити 16+
14.30 **На ножах**. Кулинарное шоу 16+
15.30 **Тэмми**. Комедия 16+
17.30 **Свадебный переполох**. Романт. комедия 16+
19.30 **Орел и решка**. Трэвел-шоу 16+
22.00 **Орел и решка. Кругосветка**. Трэвел-шоу 16+
23.00 **Блуберри**. Мист. триллер 16+
01.30 **Маленький Будда**. Философская мелодрама 16+
04.00 **Ангар 13**. Сериал 16+

РЕН ТВ

05.00, 17.00 Территория заблуждений 16+
06.30 **Оскар**. Комедия 12+
08.30 **Три богатыря: ход конем**. Мультфильм 6+
10.00 **Минтранс**. Док. реалити 16+
10.45 **Ремонт по-честному**. ТВ-шоу 16+
11.30 Самая полезная программа 16+
12.30 Новости 16+
13.00 Военная тайна 16+
19.00 **Хоббит: нежданное путешествие**. Фэнтези 12+
22.00 **Хоббит: пустошь Смауга**. Фэнтези 12+
01.00 **Остров сокровищ**. Приключ. фильм 16+
04.40 Самые шокирующие гипотезы 16+

Домашний

05.15 **Тайны еды**. Кулинарное шоу 16+
05.30 **Джейми: обед за 30 минут**. Кулинарное шоу 16+
07.30, 23.45 **6 кадров**. Юмор. скетч-шоу 16+
08.30 **Однажды двадцать лет спустя**. Лирич. комедия 16+
10.00 **Домашняя кухня**. Кулинарное шоу 16+
10.30 **Надежда как свидетельство жизни**. Психол. драма 16+
13.55 **Когда мы были счастливы**. Мелодрама 16+
18.00 **Великолепный век**. Док. сериал 16+
19.00 **Великолепный век**. Историко-драм. сериал 16+
22.45 **Розовая лента**. Док. фильм 16+
00.30 **Никогда не забуду тебя!** Мелодрама 16+
02.30 **Звездные истории**. Док. сериал 16+

ТВ-3

05.00 **Городские легенды**. Док. сериал. **Екатеринбург. Наследство чернокнижника** 12+
06.00, 11.00 Отечественные мультфильмы 0+
09.30 Школа доктора Комаровского 12+
10.00 Азбука здоровья 12+
12.30 **Азазель**. Детектив 12+
16.45 **Индиана Джонс: в поисках утраченного ковчега**. Приключ. фильм 12+
19.00 **Индиана Джонс и Храм Судьбы**. Приключ. фильм 12+
21.15 **Индиана Джонс и последний крестовый поход**. Приключ. фильм 12+
23.45 **Индиана Джонс и Королевство хрустального черепа**. Приключ. фильм 12+
02.15, 04.15 **Пятая стража**. Сериал 16+

Футбол

14.25 **Матч ТВ** Чемпионат Англии. «Челси» - «Лестер». Прямой эфир
17.55 **TV-Губерния** Чемпионат России. ФНЛ. «Факел» - «Динамо» (Москва). Прямой эфир
19.00 **Матч ТВ** Чемпионат России. «Спартак» - «Ростов». Прямой эфир

Выбор редакции

Начало ★★★★ (Inception) США - Великобритания, 2010 г., 148 мин. ***Р:*** Кристофер Нолан. ***А:*** Леонардо Ди Каприо, Джозеф Гордон-Левитт, Эллен Пейдж, Том Харди, Кен Ватанабэ ● **Фантастический триллер**. Кобб - талантливый вор, лучший из лучших в опасном искусстве: он крадет ценные секреты из глубин подсознания во время сна. Редкие способности Кобба сделали его ценной фигурой в мире промышленного шпионажа, но они же превратили его в извечного беглеца и лишили всего, что он когда-либо любил. И вот у Кобба появляется шанс исправить ситуацию. Вместо кражи Кобб и его команда спецов должны будут сделать обратное. Теперь их задача - не украсть идею, а внедрить ее. Но команду ждет встреча с опасным противником, который, кажется, предугадывает каждый их ход. С врагом, увидеть которого способен лишь Кобб. Четыре премии «Оскар», три премии BAFTA.
ТВ-1000 Сб **20.10**, Вс **11.40**

WWW.PERESVET.VRN.RU

ФИЗИОТЕРАПИЯ

01-0195096

Лицензия №ЛО-36-01-001799 от 16.06.2014 ООО «Стандарт-МВС»

Г. ВОРОНЕЖ, ЛЕНИНСКИЙ ПР., Д. 96А, ОСТ. ИЛЬИЧА

233-88-33

ИМЕЮТСЯ ПРОТИВОПОКАЗАНИЯ. НЕОБХОДИМА КОНСУЛЬТАЦИЯ СПЕЦИАЛИСТА

СТС

06.00 **Ералаш**. Детский юмор. журнал 0+
06.40 **Барбоскины**. Мультсериал 0+
07.10, 09.00 **Фиксики**. Мультсериал 0+
07.55 **Робокар Поли и его друзья**. Мультсериал 6+
08.30 **Смешарики**. Мультсериал 0+
09.15 **Три кота**. Мультсериал 0+
09.30 **Руссо туристо**. Трэвел-шоу 16+
10.30 **Успеть за 24 часа**. Реалити-шоу 16+
11.30 **Забавные истории**. Мультсериал 6+
11.40 **Элвин и бурундуки - 2**. Муз. комедия 6+
13.20 **Пираты Карибского моря: проклятие «Черной жемчужины»**. Приключ. фильм 12+
16.00 **«Уральские пельмени»**. Любимое 16+
16.40 **«Музыка нас слизала»**. Шоу «Уральских пельменей» 16+
18.10 **Пираты Карибского моря: сундук мертвеца**. Приключ. фильм 12+
21.00 **Пираты Карибского моря: на краю света**. Приключ. фильм 12+
00.05 **Развод по-американски**. Романт. комедия 16+
02.10 **Полицейский из Беверли Хиллз - 2**. Комед. боевик 12+
04.10 **Полицейский из Беверли Хиллз - 3**. Комед. боевик 12+

TV-Губерния

05.00, 06.00, 07.30, 09.00 Новости регионов 12+
05.05, 05.35, 06.05, 06.35, 07.05, 07.35, 08.05, 08.35, 09.05, 09.35 **Утро вместе**. Информ.-развлек. программа 12+
05.30, 06.30, 07.00, 08.00, 08.30, 09.30, 10.00, 14.00, 21.00 Губернские новости 12+
10.05 Общее дело 12+
10.20 Народный ликбез 12+
10.35 Клуб дилетантов 12+
11.00 Заметные люди 12+
11.45, 02.40 Формула здоровья 12+
12.00 Не отводи глаз 12+
12.10 **Чисто английские убийства**. Детек. сериал 16+
14.10 Открытая наука 12+
14.40 Арт-проспект 12+
14.50 **Визит дамы**. Трагифарс 0+
17.10, 02.55 Собрание сочинений 12+
17.25, 03.10 Просто жизнь 12+
17.40, 03.25 Адрес истории 12+
17.55 **Футбол**. Чемпионат России. ФНЛ. «Факел» - «Динамо» (Москва)
20.00, 04.00 Марафон 12+
21.10, 03.40 **Ты в эфире**. Детское талант-шоу 12+
21.30 **Горько!** Приключ. комедия 16+
23.10 **Горько! - 2**. Приключ. комедия 16+
00.50 **Револьвер**. Гангстерский боевик 16+

Disney

05.00 **Умелец Мэнни**. Мультсериал 0+
05.15 **Мои друзья Тигруля и Винни**. Мультсериал 0+
06.15 **Капитан Джейк и пираты Нетландии**. Мультсериал 0+
07.10 **Клуб Микки Мауса**. Мультсериал 0+
08.00 **Доктор Плюшева**. Мультсериал 0+
09.00 **София Прекрасная**. Мультсериал 0+
10.00 **Герои в масках**. Мультсериал 0+
11.00 **Хранитель Лев**. Мультсериал 0+
12.00 **Джинглики**. Мультсериал 0+
12.10 **Солнечные зайчики**. Мультсериал 0+
12.30 **Большие семейные игры**. Развлек. шоу 0+
13.10 **Тимон и Пумба**. Мультсериал 6+
14.00 **За гранью воображения**. Мультфильм 6+
14.50 **Финес и Ферб**. Мультсериал 6+
16.25 **101 далматинец**. Мультфильм 6+
18.05 **101 далматинец - 2: приключения Патча в Лондоне**. Мультфильм 6+
19.30 **Красавица и чудовище**. Мультфильм 6+
21.20 **Звездные войны. Эпизод 6: возвращение Джедая**. Фантаст. сага 12+
23.55 **Библиотекарь**. Приключ. боевик 12+
01.45 **Таймлесс. Рубиновая книга**. Фэнтези 12+
04.20 Музыка на канале Disney 6+

Че

05.55 **100 великих**. Док. сериал 16+
06.00 Любимые мультфильмы 0+
08.00 **«Шарло» в Испании**. Эксцентр. комедия 16+
09.45 **Сумасшедшие на стадионе**. Эксцентр. комедия 12+
11.30 **Человечество: история всех нас**. Док. сериал 16+
13.30 **Еда, которая притворяется**. Видеообзор 12+
15.00 **Детоксикация**. Боевик 16+
16.50 **Скалолаз**. Боевик 16+
18.55 **Тюряга**. Драма 16+
21.00 **Деньги. Sex. Радикулит**. Комед. шоу 16+
23.00 **+100500**. Интернет-шоу 18+
02.00 **Одинокие сердца**. Триллер 16+
04.05 **Человечество: история всех нас**. Док. сериал 16+

ТНТ

05.20 **Женская лига: парни, деньги и любовь**. Скетч-шоу 16+
06.00, 07.05, 07.35 ***Утро вместе***. *Информ.-развлек. программа 12+*
07.00, 07.30 Губернские новости 12+
07.45 Страна чудес 12+
08.00 Марафон 12+
09.00 **Агенты 003**. ТВ-шоу 16+
09.30 **Дом-2. Lite**. Реалити-шоу 16+
10.30 **Дом 2. Остров любви**. Реалити-шоу 16+
11.30 Школа ремонта 12+
12.30, 01.30 **Такое кино!** Развлек. программа 16+
13.00, 20.00 **Битва экстрасенсов**. Паранормальное шоу 16+
14.30 **Comedy Woman**. Юмор. шоу 16+
17.00 **Битва титанов**. Фэнтези 16+
19.00 Просто жизнь 12+
19.15 Адрес истории 12+
19.30 **Экстрасенсы ведут расследование**. Паранормальное шоу 16+
21.30 **Танцы**. Талант-шоу 16+
23.30 **Дом-2. Город любви**. Реалити-шоу 16+
00.30 **Дом-2. После заката**. Реалити-шоу 16+
02.00 **Саботаж**. Боевик 18+
04.10 **Бэтмен: под колпаком**. Мультфильм 12+

5 канал

05.35 **Детективы**. Сериал 16+
06.15 **Веселая карусель; Халиф-аист; Тихая поляна; Первая скрипка; Палка-выручалка; Пес и кот; У страха глаза велики; Хвосты; Кошкин дом; Трое из Простоквашино; Каникулы в Простоквашино**. Мультфильмы 0+
09.35 День ангела 0+
10.00, 18.30 СЕЙЧАС 16+
10.10 **След**. Детек. сериал 16+
19.00 **СМЕРШ. Лисья нора**. Военно-приключ. фильм 16+
22.50 **СМЕРШ. Ударная волна**. Военно-приключ. фильм 16+
02.40 **Прииск: золотая лихорадка**. Сериал 16+

Союз

05.00, 07.05 Утреннее правило 0+
05.25, 08.55, 10.20, 12.25, 14.25, 18.50, 20.00, 21.25, 23.05, 01.55, 04.00 Мульткалендарь 0+
05.30 Митрополия 0+
06.00, 12.30 У книжной полки 0+
06.15 Точка опоры 0+
06.30, 14.30, 19.00 Читаем Евангелие вместе с Церковью 0+
06.40, 14.40, 19.10 Читаем Апостол 0+
06.50, 14.50, 19.20 Церковный календарь 0+
07.00, 08.00, 09.00, 11.00, 12.00, 14.00, 18.00, 18.55, 20.05, 21.00, 22.00 Союз онлайн 0+
07.30 Купелька 0+
07.45 Скорая социальная помощь 0+
08.05 Исследуйте Писания 0+
08.30 Творческая мастерская 0+
09.05, 04.05 Седмица 0+
09.30, 20.30 Суперкнига 0+
10.00 Источник жизни 0+
10.15, 13.25, 18.45, 23.00, 04.55 Этот день в истории 0+
10.25, 21.55, 02.00 Духовные притчи 0+
10.30 Учимся растить любовью 0+
11.05, 01.00 Док. фильм 0+
12.05 Канон 0+
12.45 Интервью митрополита Лонгина; Сила веры; Песнопения для души 0+
13.00 Таинства Церкви 0+
13.30, 19.30 Программы для детей 0+
14.05 Выбор жизни 0+
15.00 Всенощное бдение 0+
18.05, 03.00 Мир православия 0+
19.45 Слово 0+
20.10 Интервью в Сретенском монастыре 0+
21.05, 23.10 Вечернее правило 0+
21.30 Плод веры 0+
22.05 Лекция профессора А.И.Осипова 0+
23.30 Первосвятитель 0+
23.45 Воскресные беседы с епископом Каскеленским Геннадием 0+
00.00 Верую! 0+
02.05 Библейский сюжет 0+
02.30 Кузбасский ковчег 0+
03.30 Глаголь 0+
04.30 Преображение с прот. Димитрием Предеиным 0+

ТВ-1000

06.10, 14.10 **Хотел бы я быть здесь**. Комед. драма 12+
08.10 **Ангелы и демоны**. Детек. триллер 16+
10.35 **Манглхорн**. Драма 18+
12.20 **В ожидании вечности**. Мелодрама 16+
16.10 **Учитель на замену**. Драма 16+
18.10 **Тихая гавань**. Мелодрама 12+
20.10 **Начало**. Фантаст. триллер 12+
23.05 **Брошенная на произвол судьбы**. Драма 16+
00.55 **Сенсация**. Мист. комедия 16+
02.30 **Призраки бывших подружек**. Романт. комедия 16+
04.10 **Август**. Драма 18+

Матч ТВ

05.10 **Матч, который не состоялся**. Док. фильм 16+
06.15 **Вся правда про...** Док. сериал 12+
06.30 **Все на Матч!** События недели 12+
07.00, 09.40, 14.20 Новости 16+
07.05 **Бой с тенью**. Боевик 16+
09.45 **Бой с тенью - 2. Реванш**. Боевик 16+
12.20, 00.05 **Бой в большом городе**. Live 16+
12.40 Спортивный интерес 16+
12.55, 16.25 **Автоспорт**. Mitjet 2L. Кубок России. Финал 12+
13.50 **Ростов. Live**. Спецрепортаж 12+
14.25 **Футбол**. Чемпионат Англии. «Челси» - «Лестер» 12+
16.55 **Смешанные единоборства**. UFC 12+
19.00 **Футбол**. Чемпионат России. «Спартак» - «Ростов» 12+
21.25 **Гандбол**. Мужчины. Лига чемпионов. «Монпелье» (Франция) - «Чеховские медведи» (Россия) 12+
23.20 **Все на Матч!** Прямой эфир. Аналитика. Интервью. Эксперты 12+
00.25 **Чемпионы**. Док. фильм 16+
02.05 **Бокс в крови**. Док. фильм 16+
03.05 **Боец**. Спорт. драма 16+

Дом кино

05.40 **Королева бензоколонки**. Комедия 0+
06.55 **Верные друзья**. Муз. комедия 6+
08.45 **Морозко**. Фильм-сказка 0+
10.30 **Формула любви**. Комедия 0+
12.05 **Родня**. Трагикомедия 12+
13.50, 00.50 **Тайны следствия**. Детек. сериал 12+
19.00, 04.00 **День радио**. Комедия 16+
20.50 **День выборов**. Комедия 16+
23.05 **О чем говорят мужчины**. Комедия 16+

Volkswagen

Volkswagen Tiguan от 1 119 000 ₽*

*Указанная цена достигается при покупке автомобиля VW Tiguan в комплектации Trend & Fun (Тренд энд фан) с базовой комплектацией у официального дилера с 01.09.2016 по 31.12.2016 на счет предоставления скидки на сайте производителя автомобиля по программе трейд-ин. Предложение ограничено. Изображенный автомобиль оснащен дополнительным оборудованием, которое устанавливается за отдельную плату.

Официальный дилер Volkswagen
Фольксваген Центр Гаус
ул. Ленина, 96
+7 (473) 272-77-77
www.gaus.ru

Первый канал

05.10, 04.20 Контрольная закупка 16+
05.45, 06.10 **Наедине со всеми** с Ю.Меньшовой 16+
06.00, 10.00, 12.00 НОВОСТИ 16+
06.45 **Не было печали**. Мелодрама 12+
08.10 **Смешарики. ПИН-код**. Мультсериал 6+
08.20 **Часовой**. Развлек.-познават. программа 12+
08.55 Здоровье 16+
10.15 **Непутевые заметки** с Д.Крыловым 12+
10.35 Пока все дома 16+
11.20 Фазенда 16+
12.15 **Открытие Китая**. Док. сериал 16+
12.50 Теория заговора 16+
13.45 **25 лет «Хору Турецкого»**. Юбилейный концерт 16+
15.25 **Метро**. Фильм-катастрофа 16+
18.00 **Точь-в-точь**. Пародийное шоу 16+
21.00 ВРЕМЯ 16+
22.30 **Что? Где? Когда?** Телеигра 16+
23.40 **Краденое свидание**. Романт. комедия 18+
01.15 **Паника в Нидл-парке**. Крим. драма 18+
03.20 Модный приговор 16+

Россия 1

05.10 **Садовник**. Мелодрама 12+
07.00 **Мульт-утро**. «Маша и медведь» 16+
07.30 Сам себе режиссер 16+
08.20, 03.35 **Смехопанорама** Е.Петросяна 16+
08.50 Утренняя почта 16+
09.30 **Сто к одному**. Телеигра 16+
10.20 ВЕСТИ-Воронеж. События недели 16+
11.00, 14.00 ВЕСТИ 16+
11.20 **Смеяться разрешается**. Юмор. программа 16+
14.20 **Провинциалка**. Драма 12+
18.00 **Удивительные люди**. Талант-шоу 12+
20.00 ВЕСТИ НЕДЕЛИ 16+
22.00 **Воскресный вечер** с В.Соловьевым 12+
00.30 **Дела семейные**. Мелодрама 12+
02.30 **Без следа**. Сериал 16+

НТВ

05.25 **Охота**. Детек. реалити 16+
07.00 **Центральное телевидение**. Информ. шоу 16+
08.00, 10.00, 16.00 СЕГОДНЯ 16+
08.15 Русское лото плюс 0+
08.50 Стрингеры НТВ 12+
09.25 Едим дома 0+
10.20 Первая передача 16+
11.05 Чудо техники 12+
12.00 Дачный ответ 0+
13.05 **НашПотребНадзор**. Не дай себя обмануть! 16+
14.10 Поедем, поедим! 0+
15.05 **Тоже люди**. Д.Мацуев 16+
16.20 **Секрет на миллион**. ТВ-шоу. **Д.Маликов** 16+
18.00 Следствие вели... 16+
19.00 **Акценты недели**. Информ. программа 16+
19.55 Киношоу 16+
22.40 **Китайский сервиз**. Комед. детектив 6+
00.45 **Розыск**. Сериал 16+
02.35 Их нравы 0+
03.00 **Закон и порядок**. Сериал 18+
04.00 **Врачебная тайна**. Сериал 16+

ТВ Центр

05.15 Линия защиты 16+
05.45 **Разорванный круг**. Детектив 12+
07.30 Фактор жизни 12+
08.00 **Сводные сестры**. Мелодрама 12+
10.05 **Всеволод Сафонов. В двух шагах от славы**. Док. фильм 12+
10.55 **Барышня и кулинар**. Кулинарное шоу 12+
11.30 СОБЫТИЯ 16+
11.45 Петровка, 38 16+
11.55 **Ночной патруль**. Детектив 12+
13.55 **Тайны нашего кино**. «Офицеры» 12+
14.30 Московская неделя 16+
15.00 **О чем молчат девушки**. Комедия 12+
16.45 **Невеста из Москвы**. Мелодрама 12+
20.25 **Запасной инстинкт**. Иронич. детектив 16+
00.35 **Пуаро Агаты Кристи**. Детек. сериал 12+
02.20 **Строго на запад**. Вестерн 18+
03.55 **Трудно быть Джуной**. Док. фильм 12+
04.55 **Три смерти в ЦК**. Док. фильм 16+

Культура

06.30 Евроньюс
10.00 **Обыкновенный концерт** с Э.Эфировым
10.35 **Простая история**. Киноповесть
12.05 **Легенды кино**. Ю.Ярвет
12.35, 00.40 **Живая Арктика. Северный Ледовитый океан. Царство холода**. Док. фильм
13.30 **Гении и злодеи**. Ф.Габер
14.00 **Культпоход в театр**. Лирич. комедия
15.25 **Те, с которыми я...** В.Рубинчик
16.25 **Концерт И.Монтана**. Запись 1981 г.
18.00 **Больше, чем любовь**. И.Монтан и С.Синьоре
18.45 **Искатели**. Секретные агенты фабрики «Зингер»
19.35 XXV церемония награждения лауреатов Первой театральной премии «Хрустальная Турандот»
20.50 Библиотека приключений
21.05 **Пропавшее золото инков**. Приключ. фильм
22.15 **Ближний круг Юрия Погребничко**. Док. фильм
23.10 **О, Федерико!** Спектакль театра «Около дома Станиславского». Реж. Ю.Погребничко
01.35 **Беззаконие; Письмо**. Мультфильмы

Пятница!

06.00 **Дети шпионов - 2: остров несбывшихся надежд**. Приключ. комедия 12+
08.10 Школа доктора Комаровского 16+
09.30, 19.30 **Орел и решка**. Трэвел-шоу 16+
10.30 **Леся здеся**. Трэвел-шоу 16+
11.30 **Орел и решка. Кругосветка**. Трэвел-шоу 16+
12.30 **Проводник**. Док. шоу 16+
13.30 **Свадебный переполох**. Романт. комедия 16+
15.30 **Пацанки**. Развлек. шоу 16+
17.30 **Тэмми**. Комедия 16+
22.00 **Приманка**. Док. реалити 16+
00.00 **Мечтатели**. Драма 18+
02.20 **Маленький Будда**. Философская мелодрама 16+
04.50 **Ангар 13**. Сериал 16+

РЕН ТВ

05.00 Самые шокирующие гипотезы 16+
05.40 **Хоббит: нежданное путешествие**. Фэнтези 12+
08.45 **Хоббит: пустошь Смауга**. Фэнтези 12+
11.45 **Убойная сила**. Сериал 16+
23.00 Добров в эфире 16+
00.00 **Соль**. Муз. шоу 16+
01.30 Военная тайна 16+

Домашний

05.00 **Домашняя кухня**. Кулинарное шоу 16+
05.30 **Джейми: обед за 30 минут**. Кулинарное шоу 16+
07.30, 23.55 **6 кадров**. Юмор. скетч-шоу 16+
08.25 **Вам и не снилось...** Мелодрама 16+
10.15 **Когда мы были счастливы**. Мелодрама 16+
14.15 **Минус один**. Мелодрама 16+
18.00 **Великолепный век**. Док. сериал 16+
19.00 **Великолепный век**. Историко-драм. сериал 16+
22.55 **Замуж за рубеж**. Док. сериал 16+
00.30 **Сестренка**. Драма 16+
02.25 **Звездные истории**. Док. сериал 16+

ТВ-3

05.15, 02.00, 04.00 **Пятая стража**. Сериал 16+
06.00, 09.00 Отечественные мультфильмы 0+
06.30 Азбука здоровья 12+
07.30 Школа доктора Комаровского 12+
08.00 **Места силы**. Трэвел-шоу. Адыгея 12+
10.30 **Детектив Монк**. Детек. сериал 12+
14.15 **Индиана Джонс и Храм Судьбы**. Приключ. фильм 12+
16.30 **Индиана Джонс и последний крестовый поход**. Приключ. фильм 12+
19.00 **Индиана Джонс и Королевство хрустального черепа**. Приключ. фильм 12+
21.30 **Тень**. Кинокомикс 12+
23.30 **Челюсти**. Триллер 16+

Футбол

13.55 **Матч ТВ** Чемпионат России. «Урал» - «Зенит». Прямой эфир
18.45 **Матч ТВ** Чемпионат России. «Арсенал» - «Краснодар». Прямой эфир

Уважаемые читатели! В программе телепередач возможны изменения.

Сосчитай буквы в словах и впиши цифры в квадратики рядом

01-0125274

РЫБА ☐ ЛЕС ☐
СИНИЦА ☐ АКВАРИУМ ☐
МЕДВЕДЬ ☐ МАГАЗИН ☐

WWW.PERESVET.VRN.RU

МАССАЖ

01-0125100

Лицензия №ЛО-36-01-001799 от 16.06.2014 ООО «Стандарт-МВС»

Г. ВОРОНЕЖ, ЛЕНИНСКИЙ ПР., Д. 96А, ОСТ. ИЛЬИЧА

233-88-33

ИМЕЮТСЯ ПРОТИВОПОКАЗАНИЯ. НЕОБХОДИМА КОНСУЛЬТАЦИЯ СПЕЦИАЛИСТА

СТС

06.00 **Ералаш**. Детский юмор. журнал 0+
06.40 **Барбоскины**. Мультсериал 0+
07.10 **Фиксики**. Мультсериал 0+
07.55 **Робокар Поли и его друзья**. Мультсериал 6+
08.30 **Смешарики**. Мультсериал 0+
09.00, 18.15 **МастерШеф**. Кулинарное шоу 6+
10.00 **Пираты Карибского моря: сундук мертвеца**. Приключ. фильм 12+
12.50 **Пираты Карибского моря: на краю света**. Приключ. фильм 12+
16.00 **«Уральские пельмени»**. Любимое 16+
16.30 **Кунг-фу панда**. Мультфильм 6+
19.15 **Васаби**. Комед. боевик 16+
21.00 **Пираты Карибского моря: на странных берегах**. Приключ. фильм 12+
23.30 **Модная штучка**. Комедия 12+
01.30 **Полицейский из Беверли Хиллз - 3**. Комед. боевик 12+
03.25 **Сумасшедшая любовь**. Мелодрама 16+

TV-Губерния

05.00 **Утро вместе**. Информ.-развлек. программа 12+
10.40 Лекции профессора А.И.Осипова 0+
11.00 Марафон 12+
12.00 Страна чудес 12+
12.15 **Чисто английские убийства**. Детек. сериал 16+
14.00, 21.00 Губернские новости 12+
14.10 **Ты в эфире**. Детское талант-шоу 12+
14.30 **Визит дамы**. Трагифарс 0+
16.50 **«Мои любимые фильмы»**. Концерт К.Кожевниковой 12+
17.25, 04.45 Формула здоровья 12+
17.40 Адрес истории 12+
17.50, 02.35 **Неоконченная пьеса для механического пианино**. Мелодрама 16+
19.30, 04.15 Клуб дилетантов 12+
20.00 Такие разные 12+
21.10 Эффект времени 12+
21.25 Арт-проспект 12+
21.35 **Мошенники**. Романт. комедия 12+
23.15 **Горько!** Приключ. комедия 16+
00.55 **Горько! - 2**. Приключ. комедия 16+

Disney

05.00 **Умелец Мэнни**. Мультсериал 0+
05.15 **Мои друзья Тигруля и Винни**. Мультсериал 0+
06.15 **Капитан Джейк и пираты Нетландии**. Мультсериал 0+
07.10 **Клуб Микки Мауса**. Мультсериал 0+
08.00 **Доктор Плюшева**. Мультсериал 0+
09.00 **Голди и Мишка**. Мультсериал 6+
10.00 **Хранитель Лев**. Мультсериал 0+
11.00 **Герои в масках**. Мультсериал 0+
12.00 **Джинглики**. Мультсериал 0+
12.25 **Легенда о Тарзане**. Мультсериал 6+
13.50 **Леди Баг и Супер-Кот**. Мультсериал 12+
15.15 **Финес и Ферб**. Мультсериал 6+
16.05 **Геркулес**. Мультфильм 6+
17.55 **Красавица и чудовище**. Мультфильм 6+
19.30 **Волшебный мир Белль**. Мультфильм 0+
21.20 **Белоснежка**. Фэнтези 12+
23.15 **Звездные войны. Эпизод 6: возвращение Джедая**. Фантаст. сага 12+
01.50 **Библиотекарь**. Приключ. боевик 12+
03.45 **Гравити Фолз**. Мультсериал 12+
04.20 Музыка на канале Disney 6+

Че

05.00, 02.10 **100 великих**. Док. сериал 16+
08.00 **Человечество: история всех нас**. Док. сериал 16+
08.55 Любимые мультфильмы 0+
10.40 **Тимур и его команда**. Детская киноповесть 6+
13.30 **Угадай кино**. Телевикторина 12+
14.30 **Слепой**. Сериал 12+
22.15 **Утилизатор**. Автомобильная викторина 12+
00.05 **Одинокие сердца**. Триллер 16+

ТНТ

05.45 **Женская лига. Лучшее**. Скетч-шоу 16+
06.00 ***Утро вместе****. Информ.-развлек. программа 12+*
07.00 Полицейский вестник 12+
07.15 Адрес истории 12+
07.30 Формула здоровья 12+
07.45 Народный ликбез 12+
08.00 Клуб дилетантов 12+
08.30, 19.20 ***Ты в эфире****. Детское талант-шоу 12+*
08.50 Общее дело 12+
09.00 **Дом-2. Lite**. Реалити-шоу 16+
10.00 **Дом 2. Остров любви**. Реалити-шоу 16+
11.00 **Перезагрузка**. Шоу-программа 16+
12.00 **Импровизация**. Юмор. телешоу 16+
13.00, 20.00 **Где логика?** Интеллектуальное шоу 16+
14.00, 21.00 **Однажды в России**. Комед. шоу 16+
15.00 **Битва титанов**. Фэнтези 16+
17.00 **Гнев титанов**. Фэнтези 16+
19.00 Губернские новости 12+
19.05 Эффект времени 12+
19.30 Комеди Клаб 16+
22.00 Stand Up 16+
23.00 **Дом-2. Город любви**. Реалити-шоу 16+
00.00 **Дом-2. После заката**. Реалити-шоу 16+
01.00 **Не спать!** Развлек. программа 16+
02.00 **Пароль «Рыба-меч»**. Боевик 16+
03.55 **День святого Валентина**. Романт. комедия 16+

5 канал

05.10 **Прииск: золотая лихорадка**. Сериал 16+
09.15 **Осторожно, обезьянки!; Обезьянки в опере; Горшочек каши; Осьминожки**. Мультфильмы 0+
10.00 СЕЙЧАС 16+
10.10 **Истории из будущего** с М.Ковальчуком 0+
11.00 **Разрешите тебя поцеловать**. Лирич. комедия 16+
12.55 **Разрешите тебя поцеловать... снова**. Лирич. комедия 16+
15.05 **Разрешите тебя поцеловать... на свадьбе**. Лирич. комедия 16+
17.00 Место происшествия. О главном 16+
18.00 Главное 16+
19.30 **Белый тигр**. Воен. боевик 16+
21.35 **СМЕРШ. Скрытый враг**. Героико-приключ. фильм 16+

Союз

05.00 Утреннее правило 0+
05.25, 10.20, 12.25, 14.25, 16.25, 18.50, 20.00, 21.25, 23.05, 01.55, 04.00 Мульткалендарь 0+
05.30 Воскресные беседы с епископом Каскеленским Геннадием 0+
05.45 Обзор прессы 0+
06.00, 12.30 У книжной полки 0+
06.15 Интервью митрополита Лонгина; Сила веры; Песнопения для души 0+
06.30, 14.30, 19.00 Читаем Евангелие вместе с Церковью 0+
06.40, 14.40, 19.10 Читаем Апостол 0+
06.50, 14.50, 19.20 Церковный календарь 0+
07.00 Божественная литургия 0+
10.00 Хранители памяти 0+
10.15, 13.25, 18.45, 23.00, 04.55 Этот день в истории 0+
10.25, 21.55, 02.00 Духовные притчи 0+
10.30 Церковь и мир 0+
11.00, 12.00, 14.00, 15.00, 16.00, 18.00, 18.55, 20.05, 21.00, 22.00 Союз онлайн 0+
11.05, 01.00 Док. фильм 0+
12.05 Библейский сюжет 0+
12.45 По святым местам 0+
13.00 Душевная вечеря 0+
13.30, 19.30 Программы для детей 0+
14.05 Церковь и общество 0+
15.05 Верую! 0+
16.05, 02.30 Лаврские встречи со священником А.Першиным 0+
16.30 Духовные размышления 0+
16.45 Солдатский вопрос 0+
17.00, 22.05 Лекция профессора А.И.Осипова 0+
18.05 События недели 0+
19.45 Купелька 0+
20.10, 04.05 В студии - прот. Димитрий Смирнов 0+
21.05, 23.10 Вечернее правило 0+
21.30 Беседы с владыкой Павлом 0+
23.30 Первосвятитель 0+
23.45 История Церкви на Урале 0+
00.00 Празднословие 0+
00.15 Закон Божий 0+
00.30 Читаем Псалтирь 0+
02.05 Читаем Ветхий Завет 0+
03.00 Письма из провинции 0+
03.15 Точка опоры 0+
03.30 Благовест 0+

ТВ-1000

06.10, 18.00 **Мгла**. Фильм ужасов 16+
08.15 **Брошенная на произвол судьбы**. Драма 16+
10.00 **Сенсация**. Мист. комедия 16+
11.40 **Начало**. Фантаст. триллер 12+
14.10 **Август**. Драма 18+
16.15 **Призраки бывших подружек**. Романт. комедия 16+
20.10 **Дом у озера**. Мелодрама 16+
22.00 **Солист**. Драма 16+
00.05 **Отчим**. Триллер 16+
01.50 **Властелин колец - 2: две крепости**. Фэнтези 12+
04.45 **11:14**. «Черная» комедия 16+

Матч ТВ

05.15 **Хозяин ринга**. Док. фильм 16+
06.15 **Вся правда про...** Док. сериал 12+
06.30 Великие моменты в спорте 12+
07.00, 09.55, 12.00, 13.50, 17.50, 22.00 Новости 16+
07.05 **Все на Матч!** События недели 12+
07.35 Правила боя 16+
07.55 **Смешанные единоборства**. UFC 16+
10.00 Инспектор ЗОЖ 12+
10.30 Непарное катание 12+
11.00 **Бой в большом городе**. Реалити-шоу 16+
12.10 **Чемпионы**. Док. фильм 16+
13.55 **Футбол**. Чемпионат России. «Урал» - «Зенит» 12+
15.55 **Баскетбол**. Единая лига ВТБ. «Локомотив-Кубань» (Краснодар) - «Енисей» (Красноярск) 12+
18.00, 22.50 **Все на Матч!** Прямой эфир. Аналитика. Интервью. Эксперты 12+
18.45 **Футбол**. Чемпионат России. «Арсенал» - «Краснодар» 12+
20.55 После футбола 12+
22.05 **Кубок войны и мира. Итоги**. Док. сериал 12+
23.45 **Большая вода**. Док. сериал 12+
00.45 **Тайна Аляски**. Спорт. комедия 16+
03.00 **Самая быстрая женщина в мире**. Док. фильм 12+
04.05 **Хулиганы**. Крим. драма 16+

Дом кино

05.50 **День выборов**. Комедия 16+
08.05 **О чем говорят мужчины**. Комедия 16+
09.50 **Каникулы строгого режима**. Комедия 16+
11.50 **Жмурки**. Крим. комедия 16+
13.50, 00.05 **Тайны следствия**. Детек. сериал 12+
19.00, 04.00 **Джентльмены удачи**. Комедия 12+
20.30 **Невероятные приключения итальянцев в России**. Эксцентр. комедия 12+
22.20 **Спортлото-82**. Комедия 0+

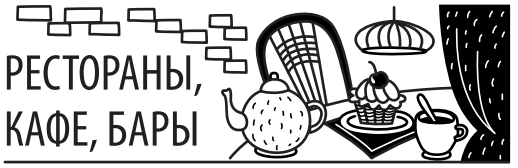

РЕСТОРАНЫ, КАФЕ, БАРЫ

БАНКЕТНЫЙ ЗАЛ кафе ЮЗ на 2 эт. Зал до 50 человек, от 850 р. Свадьбы, юбилеи, корпоративы. Европейская кухня. Т.8-908-133-26-33

БАНКЕТНЫЙ ЗАЛ МЕГАПОЛИС. Русская, европейская кухня. Банкетное меню от 1.2 тыс. р./человек. Возможность проведения внезапной регистрации. Украшение зала. Т.229-50-28, сайт: мегаполис1.рф

БАНКЕТЫ, 3-4 блюда, от 400 р./человек, поминальные обеды, комплекс от 5 блюд, 400 р./человек. Приготовление, доставка на дом. Т.8-920-210-27-27, т.8-950-763-39-04

БАНКЕТЫ, свадьбы, любые торжества, до 100 человек. Разнообразное меню, вкусные блюда. Доброжелательный персонал. Лесная зона. Большая благоустроенная территория. Т.8-960-109-92-33, т.8-920-463-11-91

КАФЕ ВАЛЕНСИЯ. Новогодние корпоративы, свадьбы, торжества. Два зала до 70 и до 100 персон. Т.258-34-01, сайт: кафе-валенсия.рф, e-mail: babkin_ss@mail.ru

КАФЕ ВАШЕ БЛАГОРОДИЕ. Банкеты, свадьбы, торжества, поминки. Комплексные обеды для предприятий. Кулинария, торты. Низкие цены. Т.279-65-84, т.8-920-229-26-74

КАФЕ ДАЧА. Доставка комплексных обедов, от 140 р., блюда из меню, на мангале. Русская, европейская кухни. Банкеты, 20 человек. Т.8-980-535-02-86

КАФЕ ДИАНА. Банкеты, свадьбы, от 950 р./человек. Поминальные обеды, от 450 р./человек. Т.8-950-758-50-89, т.8-920-215-46-11, сайт: dianacafe.ru

КАФЕ ПОРТОС. Проведение свадеб, банкетов, юбилеев, корпоративов. 5 залов, включая ВИП-зал. Европейская, французская, русская кухня. Скидки, индивидуальный подход! Т.252-91-91

КАФЕ СВЕЧКА. Натуральная домашняя кухня. Корпоративы, свадьбы, детские праздники. Банкет от 700 р. Зал до 35 гостей. Заказ еды. Т.229-99-43

РЕСТОРАН MILANO RICCI. Проводим свадьбы, юбилеи, корпоративы, банкеты на самом высоком уровне. Зал - 60 человек. Адрес: Московский пр., 109а, т.246-90-32

СЕТЬ РЕСТОРАНОВ МИР ГОСТИНИЦ. Корпоративы, свадьбы, банкеты, юбилеи. От 1200 р./человек. Вместимость 30-270 человек. Скидки, индивидуальный подход. Т.220-81-53, сайт: www.mirgostinits.ru

ПРОДУКТЫ. ЕДА НА ЗАКАЗ

Продукты питания

Специальное предложение для школ и детских садов
ЭКО ПРОДУКТ
8-900-305-35-35 www.ольденбургская.рф
01-0124980

ИНТЕРНЕТ-МАГАЗИН ЗДОРОВОЙ ЕДЫ NAVA. ООО Кампанелла, ОГРН 1133668049976, юридический адрес: 394036, Воронеж, Орджоникидзе ул., 6, 1. nava.land.ru. Т.250-50-22, 10-19 ч.

✔ Пусть вас увидит Город V. Реклама в издании по т. 253-33-66 16+

МАГАЗИН ПОЛЕЗНЫХ ПРОДУКТОВ NAVA приглашает воронежцев за свежими овощами и фруктами, а также мясной гастрономией. Отличное качество, выгодные цены, широкий ассортимент. Т.250-50-22, т.8-920-433-29-99, сайт: nava.land

ТОРЖЕСТВА, РАЗВЛЕЧЕНИЯ

АНСАМБЛЬ, ведущая, синтезатор, баян, вокал. Зажигательная дискотека. Проведение свадеб, юбилеев, банкетов. Профессионально, недорого. Город, межгород. Демо-показ, живое прослушивание. Т.8-910-341-62-09

АНСАМБЛЬ. Ведущая. Мужской, женский вокал. Дискотека. Свадьбы, юбилеи. Интересно! Зажигательные конкурсы. Фото и видеосъемка вашего праздника. Звоните. Т.8-920-424-41-47, т.8-920-421-22-32

ВЕДУЩАЯ АЛЕНА. Проводит юбилеи экономкласса. Осенний бал в подарок именинникам. Праздник с нами яркий и душевный. Т.8-920-406-66-32, т.8-953-119-17-01

ВЕДУЩАЯ красивого свадебного торжества, юбилея. Профессиональное музыкальное сопровождение, конкурсно-развлекательная шоу-программа, спецэффекты. Оформление зала тканями, цветами, шарами. Т.8-915-543-53-65, Светлана

ВЕДУЩАЯ ОЛЕСЯ. Весело проведем свадьбу, юбилей, корпоратив, детский праздник. Музыкально-театрализованная шоу-программа. Индивидуальный подход. Работаем с душой! Отличные рекомендации. Т.8-920-406-66-32, т.8-908-148-66-84

ВЕДУЩАЯ свадеб, корпоративов, банкетов. Живой вокал, мужской и женский. Дискотека, аккордеон. Игры. Конкурсы. Фотосъемка. Т.8-908-139-29-64, т.8-905-044-53-75

ВЕДУЩАЯ свадеб, корпоративов, банкетов. Живой вокал, мужской и женский. Дискотека. Игры, конкурсы, призовые аукционы. Т.8-952-558-63-03

ВЕДУЩАЯ-ТАМАДА Елена проведет день рождения, юбилей, свадьбу. Дискотека, застольные песни под аккордеон: по желанию клента, конкурсно-развлекательная программа. Недорого. Т.8-908-141-19-27

ВИДЕО банкетов, свадеб, выпускных. Профессиональная камера, монтаж. Full HD. Предварительный просмотр. Пятничные скидки 20%. Фотосъемка. Разумные цены. Т.8-920-460-05-55, сайт: www.video-aurora.ru

ВИДЕОСЪЕМКА фотосъемка, профессионально, качество HD, монтаж. Опыт, индивидуальный подход. Любые события, торжества. Ответственно, качественно, недорого. Красивые обложки. Т.8-905-652-03-06, сайт: www.kinohudozhnik.ru

СВАДЬБА вашей мечты. Просто позвоните нам и вы уже в сказке, где царят добро и доброта, смех и юмор. Т.8-951-874-71-97

ФОТОГРАФ на час. Выездная фотосъемка: семейная, детская, техническая, корпоративная. Портфолио. Т.8-903-650-10-56

ЦВЕТЫ от арт-студии цветов Эдельвейс. Изысканные букеты для невесты, оформление свадебных торжеств, юбилеев. Адрес: Лизюкова ул., 63, т.269-50-91, сайт: vivafiori.ru

САУНЫ, БАНИ

Сауна «Космос»
• дневные скидки
• бассейн 9х12
• джакузи
• камин
• комната отдыха
• стоянка
240-26-46
292-15-38
Предложение действительно на момент публикации
01-0120072

СПОРТИВНО-ОЗДОРОВИТЕЛЬНЫЙ КОМПЛЕКС
БАНЬКА ПОД МОРГОМ
• ТРИ ЗАЛА, КАРАОКЕ
• БАССЕЙН
• БИЛЬЯРД, НАРДЫ
• БАР, КУХНЯ, ШАШЛЫК
• СПУТНИКОВОЕ ТВ
• КОМНАТА ОТДЫХА
т. 2-28-89-46, 2-94-50-36
КРУГЛОСУТОЧНО ул. Остужева, 25а
01-0121954

БАНЯ русская на дровах, центр, р-н ВГУ, до 5 человек, бассейн на открытом воздухе. Банные принадлежности, веники, 600 р./час. Т.8-910-746-05-91

САУНА АФРОДИТА. Бассейн, бильярд, две комнаты отдыха, караоке, ВИП-комната. Т.222-20-22

САУНА ТЕРРИТОРИЯ. Теплый бассейн, бильярд. Адрес: Ст. Большевиков, 51, т.260-57-05

✔ Полный список точек распространения издания смотрите на cmlt.ru/camtv/places 16+

ЗНАКОМСТВА 16+

Д: 32. Стройная девушка, массажистка, без вредных привычек, познакомится с обеспеченным мужчиной для дружбы и общения. Т.8-952-548-74-50, до 21.00

М: 80/170/70. Бывший моряк-северянин приглашает для общения, ведения домашнего хозяйства одинокую женщину. Проживаю в собственном доме в пригороде Воронежа. Т.8-915-541-72-80

ДОСУГ 16+

04-0026978
295 24 01
295 25 04
8·930-400-49-22

22-947-22
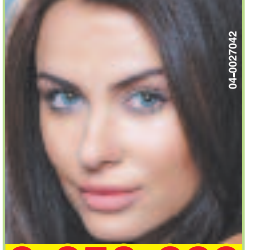
04-0027042
2-959-222

291-66-22
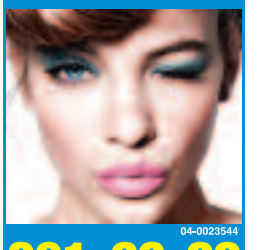
04-0023544
291-66-33

Д. А вы хотите познакомиться с соблазнительной очаровательной блондинкой бальзаковского возраста? Есть подружка, зажигательная брюнетка. Приятный отдых гарантируем. Т.254-24-37, т.8-930-400-49-22

Д. А у тебя есть фантазии? Давай осуществим их вместе! Стройная брюнетка Карина. Т.8-920-447-74-82

Д. Авантюристка, красавица очарует с первого взгляда. Пригласит, приедет. Т.8-960-106-01-70

Д. Авантюрная и очаровательная гимнастка доставит массу незабываемого удовольствия. Со мной не соскучишься! Т.8-906-585-40-03

Д. Авантюрная красотка пригласит мужчину в гости, угостит горячим кофе, в жизнь добавит ярких красок, шквал эмоций и желаний! Т.8-908-145-30-53

Д. Авантюрная мулатка-шоколадка, игривая и страстная, удивит вас. Есть подружка, зажигательная шатенка. Звоните! Т.238-12-12, т.8-920-459-15-96

Д. Азартная веселая ласковая девушка скрасит одиночество, поднимет настроение. Есть соблазнительная подружка. Круглосуточно. Звоните. Т.8-950-751-68-02

Д. Азартная и компанейская брюнетка Лерочка. Жду тебя в гости! Нетрадиционные предложения. Т.8-920-211-82-60, Лера

Д. Азартная и обольстительная Ева пригласит к себе вкусить плод райского яблочка. Т.8-906-585-37-76

Д. Аккуратная обаятельная девушка пригласит в гости мужчину. Не агентство. Левый берег. Т.8-951-874-76-90

✔ Отдел рекламы. Т. 253-33-66

Д. Ангел нежности, страсти подарит райский отдых на земле. Т.8-952-954-30-15

Д. Ангельски прекрасная Алина воплотит вашу жизнь в прекрасную сказку. Т.8-903-856-86-04

Д. Восхитительная Марья-искусница исполнит все ваши сокровенные и тайные желания. Т.8-906-585-39-00

Д. Дивная девушка, фигура греческой богини, приглашает на свидание солидного мужчину. Осуществлю любые фантазии. Т.8-960-110-95-62

Д. Дюймовочка пригласит к себе в гости принца и исполнит все его тайные желания. Т.8-960-110-95-65

Д. Отдых для мужчин. Обаятельная, темпераментная. Приглашаю в гости для приятного провождения времени, поднятия настроения. Железнодорожный р-н. Т.8-960-100-78-76

Д. Привлекательная девушка поможет развеять скуку милому джентльмену. Не агентство. Т.8-900-947-63-64

Д. Приглашу мужчину в гости для приятного отдыха. Т.8-908-136-64-06, т.8-900-931-07-44

Д: 36/165/65. Ласковая пышногрудая леди приглашает отдохнуть адекватного мужчину. Т.8-950-759-29-44

Д: 39/160/50. Стройная миловидная шатенка пригласит в гости. Т.8-908-130-29-61

ДВЕ авантюрные дамы, раскрепощенные до безумия, с чувством юмора, подарят бурю эмоций и океан незабываемых впечатлений. Т.230-76-06

ДВЕ интересные блондинки пригласят в гости. Не агентство. Т.8-951-559-06-26

✔ tv.cmlt.tv

Из фильма «Весна» 01-0116257
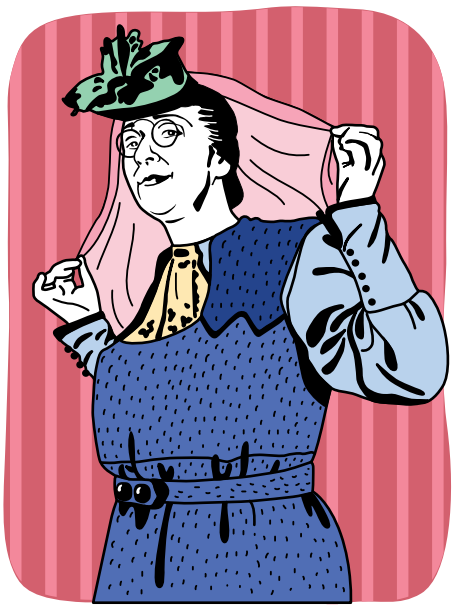
Да, красота – это страшная сила...
КАМЕЛОТ. Классика жанра