Стана традиция в дните преди Нова година столичните театри да насищат програмите си със спектакли за детския зрител. В сборния „новогодишен афиш“ са представени осем театри с 18 различни заглавия. Народният театър „Ив. Вазов“ предлага спектакъл „Синята птица“ — фантазен разказ за търсене на щастието в новогодишна нощ. В Народния театър за младежта (в Студентския дом на културата) Дядо Мраз представя премиерната постановка „Приключения опасни със герои сладкогласни“, „Пролет по никое време“, „Пинокио“ и др.

В театър „Сълза и смях“ и сутрин, и следобед се играе спектакълът „Седемте Снежанки и джуджето плюс ед но“. Театър „София“ показва фееричното представление „Морско синьо“. На сцена „Възраждане“ ще оживеят „Невероятните приключения на розовата пантера Пинко в новогодишната нощ“. Най-широка е празничната програма на Централния куклен театър — шест различни заглавия. Свои спектакли представят Учебният театър на ВИТИЗ „Кр. Сарафов“ и Пернишкият драматичен театър „Б. Дановски“ (в културен дом „Дружба“).

Народният дворец на културата „Л. Живкова“ и Народният театър за младежта подготвят съвместна изява — пиесата на Джани Родари „Планетата на новогодишните елхи.“ Тя ще се играе във втора зала на НДК — от 3 до 11 януари (от 10,30 и 14,30 ч.).

ТВ

Понеделник, 28 декември

ПЪРВА ПРОГРАМА

17,30 — Днес.
17,40 — За децата: „Вълшебният подарък“ — музикална приказка, и трио „Зимна ваканция“ — драматизация (II част).
18,30 — Воин: „Талантите на старшина Комитов“.
19,30 — Тв справочник.
19,40 — „Шишкото, Вълрината. Орловия поглед“ — анимационен филм (VI епизод).
19,50 — Лека нощ, деца!.
20,00 — Панорама.
21,30 — Пожелахте да видите „Борис I“ — „Слово за буквите“ — игрален филм (НРБ, 1984 г.), сценарист Анжел Вагенщайн, режисьор Борислав Шаралиев, в ролите: Стефан Данаилов, Коста Цонев, Антони Генов, Иван Иванов, Венцислав Кисьов и др. първо излъчване.
23,30 — Изберете.
23,35 — В края на деня.
23,50 — Новогодишен музикален фестивал — дневник.

ВТОРА ПРОГРАМА

18,50 — Днес.
19,00 — „Моят брат Фидел“ — документален филм.
19,15 — „Телефоните“ — литературно-поетично предаване.
20,05 — „Еми“ — очерк за цирковата артистка Емилия Иванова.
20,30 — София — нашата столица.
20,35 — „Харлемска история“ — музикална програма.
21,20 — Спортен екран.
21,50 — Днес.
22,00 — „Из стария Добрич“ — концерт народна музика.

ПРОГРАМА НА СЪВЕТСКАТА ТЕЛЕВИЗИЯ

Понеделник, 28 декември

15,00 — Новини.
15,15 — „Аз, ти и всички ние заедно“ — за училището на бъдещето.
16,00 — Документални филми.
16,45 — Изпълнение на фолклорен ансамбъл.
17,20 — Документален филм.
17,40 — Минути за поезия.
17,45 — Днес по света.
18,00 — По пътищата на радикалната реформа.
18,30 — Анимационен филм.
18,40 — „Чичерин“ — игрален филм (1-а серия).
20,00 — Време.
20,40 — Прожектор на преустройството.
20,50 — „Чичерин“ (2-а серия).
21,55 — Днес по света.
22,10 — „Да се хванем за ръце, приятели“.
23,10 — „Гарвани“ — игрален филм.
00,40 — Край на програмата.

Вторник, 29 декември

ПЪРВА ПРОГРАМА

10,00 — Днес.
10,10 — За децата: „Вълшебният подарък“ — музикална приказка, „Трио „Зимна ваканция“ — драматизация (... част) и „Синдбад мореплавателя“ — анимационен филм (XI епизод).
11,25 — „Сага за Иоста Берлинг“ — тв филм (Швеция), V епизод.
12,20 — Днес.
17,30 — Днес.
17,40 — За децата: „Снежният човек“ и „Синдбад мореплавателя“ (XII епизод) — анимационни филми.
18,30 — Младежки фолклорен клуб.
19,00 — Тв справочник.
19,40 — „Шишкото, Вълрината, Орловия поглед“ — анимационен филм (VII епизод).
19,50 — Лека нощ, деца!.
20,00 — По света и у нас.
20,30 — „Сага за Иоста Берлинг“ — тв филм (Швеция) VI епизод, режисьор Бенгт Лагерквист, в ролите: Томи Бергрен, Юта Ларшон, Маргарета Крук и др., първо излъчване.
21,15 — Изберете.
21,20 — Тв дискотека.
22,00 — В края на деня.
22,15 — „Роднини“ — игрален филм (СССР, 1982 г.), режисьор Никита Михалков, в главните роли Чонка Доронкова, Светлана Крючкова, Никита Михалков и др., с надписи, първо излъчване.

ВТОРА ПРОГРАМА

18,50 — Днес.
19,00 — Новогодишен музикален фестивал: Концертно изпълнение на операта „Княз Игор“ от Александър Бородин — пряко предаване от НДК „Людмила Живкова“. Изпълняват: Фестивален симфоничен оркестър, хор на СНО и солисти — Николай Гяуров, Никола Гюзелев, Александрина Милчева, Стефка Евстатиева, Иван Консулов, Калуди Калудов и др. Диригент Емил Чакъров. В паузите: 20,10 — „Езерата на Финландия“ — научнопопулярен филм, и 21,40 — „Днес“.

Сряда, 30 декември

ПЪРВА ПРОГРАМА

10,00 — По света и у нас.
10,30 — „Синдбад мореплавателя“ — детски анимационен филм (XIII епизод).
10,55 — „Очарование, не си отивай“ — игрален филм (СССР).
12,20 — Днес.
17,30 — Днес.
17,40 — За децата: „Къде живее Дядо Мраз?“ и „Трио „Зимна ваканция“ — драматизация (... част), и „Синдбад мореплавателя“ — анимационен филм (IV част).
18,45 — „Продължени диалози“ — младежко предаване.
19,10 — „Отче Паисие...“ — документален филм.
19,30 — Тв справочник.
19,40 — Лека нощ, деца!: „Празнична пискотека“ (I част).
20,00 — По света и у нас.
20,30 — „Ромео и Жулиета“ — балетен спектакъл върху лед по музика на С. Прокофиев.
21,20 — Изберете.
21,25 — Новогодишен музикален фестивал — дневник.
21,40 — „Спортната 1987 година“.
22,50 — Новогодишен поздрав от СО „Български спортен тотализатор“.
23,00 — В края на деня.
23,15 — Тв вариете.

ВТОРА ПРОГРАМА

18,50 — Днес.
19,00 — „Новият ковчег“ — научнопопулярен филм (II част).
19,35 — „Енциклопедия на киното“ — документален филм (VI епизод).
10,05 — Народна музика: „За доброто настроение“.
20,40 — „Темната корня“ — тв филм (НРБ), режисьор Орфей Цоков, в ролите: Георги Парцалев, Григор Вачков, Стоянка Мутафова, Константин Коцев и др.
21,50 — Днес.
22,00 — „Граничен патрул“ — игрален филм (Куба, 1983 г.), режисьор Октавио Кортасар, в ролите: Тито Хунко, Патрисио Ууд, Хавиер Гонсалес, Алберто Пухол, Марибел Родригес и др., първо излъчване.

Четвъртък, 31 декември

ПЪРВА ПРОГРАМА

10,00 — По света и у нас.
10,30 — „Дядо Мраз, недей така!“ — детски спектакъл по пиесата на Борис Априлов.
11,30 — „Сага за Иоста Берлинг“ — тв филм (Швеция), VI епизод.
12,20 — Днес.
17,30 — Днес.
17,40 — За децата: „В очакване на Новата година“, „Синдбад мореплавателя“ — анимационен филм (XIII епизод); „Летище „Дядо Мраз-88“; „Новогодишно приключение“ — анимационен филм, и „Празнична пискотека“ (II част).
20,00 — По света и у нас.
20,30 — Изберете.
20,40 — „Нека е честита...“ — с участието на Детския хор при КТР.
21,00 — Българската телевизия и Народният дворец на културата „Людмила Живкова“ представят новогодишна програма. Програмата съдържа изпълнения на Николай Гяуров, Гена Димитрова, Райна Кабаиванска, Мирела Френи, цигулково дуо Станков—Радионов, Мила Георгиева, балетна формация „М“, балет на СНО, ансамбъл за народни песни при РТК Благоевград, детска вокална група „Пим Пам“, Васил Найденов, Богдана Карадочева, Лили Иванова, Георги Христов, Росица Кирилова, Маргарита Хранова, Орлин Горанов, Кристина Димитрова, Жулиета Греко, Лайма Вайкуле, Игор Скляр, Ирина Понаровская, Янис Петропулос и др; с участието на актьорите Татяна Лолова, Стоянка Мутафова, Константин Коцев, Иван Григоров, Радко Дишлиев, Кирил Варийски и др.

ПРЕДАВАТ ЕДНОВРЕМЕННО ПЪРВА И ВТОРА ПРОГРАМА

23,50 — Новогодишно приветствие към българския народ на генералния секретар на ЦК на БКП и председателя на Държавния съвет на НР България Тодор Живков.
00,00 — Химн на НР България.
00,05 — Празнично хоро.
00,10 — Българската телевизия и Народният дворец на културата „Людмила Живкова“ представят ноговодишна програма (II част); Програмата съдържа: поздравление на Централната съветска телевизия, изпълнения на Васил Найденов, Богдана Карадочева, Георги Христов, Мария Дурake, Игор Николаев, Фил Колинз, Елтън Джон, Род Стюард, Тина Търнър, Ерик Клептън, Пол Йънг, Пол Макартни, Инка, Владимир Кузмин и група Динамик“, групите ФСБ, „Веселите момчета“, „Кинси репорт“, „Земляни“, „Ерго“, „Бед бойс блу“ и др.
04,00 — Край на програмата.

ВТОРА ПРОГРАМА

18.10 — Изберете
18.15 — Днес
18.25 — „Бяла съм, бяла, юначе“ — изпълнение на Васка Сариева
18.30 — „Завръщането на черния пират“ — игрален филм (Италия), режисьор Тони Мъли ган, в ролите: Робърт Уудс, Пат Нигро, Таня Алварадо, Крис Хореа и др., първо излъчване
19.55 — „Надсвирване“ — български фолклор
20.00 — „Приказка за цар Салтан“ — анимационен филм по едноименната приказка на А. С. Пушкин.
20.55 — „Китка за обич“ — изпълнения на артисти от Пловдивския куклен театър
21.00 — „Семейство Флинтстоун“ — анимационен филм за възрастни (I епизод)
21.25 — „Попрелка“ — български фолклор
21.30 — „Суматоха“ — анимационен филм по Йордан Радичков
22.00 — „Семейство Флинтстоун“ — анимационен филм за възрастни (II епизод)
22.20 — „Морска болест“ — комедия от Ст. Л. Костов, режисьор Павел Павлов, в ролите: Татяна Лолова, Живко Гарванов, Вълчо Камарашев, Константин Цанев и др., премиера.
23.40 — „Излел е Делю хайдутин“ — изпълнение на Валя Балканска

ПРЕДАВАТ ЕДНОВРЕМЕННО ПЪРВА И ВТОРА ПРОГРАМА

23.50 — Новогодишно приветствие към българския народ на генералния секретар на ЦК на БКП и председател на Държавния съвет на НР България Тодор Живков
00.00 — Химн на НР България
00.05 — Празнично хоро

ВТОРА ПРОГРАМА

00,10 — „Монтеки и Капулети“ анимационен филм (НРБ).
01,10 — „Сватба“ — български фолклор.
01.20 — „Ако е развод, да е развод“ — игрален филм (ЧССР, 1983 г.), режисьор Щепан Скалски, в главните роли: Владимир Меншик, Ян Ченски, Вероника Жилкова, Бланка Бождановa и др., първо излъчване.
02,35 — „Дъга“ — изпълнение на вокална група „Трик“.
02,40 — „Безкрайните безсмислици“ — тв филм (ФРГ), скечове с участието на Дитер Халерфорден, първо излъчване.
03,30 — „Дворът на фараона“ — игрален филм (Испания, 1985 г.), режисьор Хосе Луис Гарсия Санчес, в главната роля — Ана Белен, участвуват още: Фернандо Гомес, Антонио Бандерас, Хосема Юсте, Агостин Гонсалес и др., с надписи, първо излъчване.
05,05 — „Излел е Делю хайдутин“ — изпълнение на Валя Балканска.
05,10 — Край на програмата.

Петък, 1 януари

ПЪРВА ПРОГРАМА

12,00 — Днес.
12,10 — Детска фолклорна програма.
12,40 — „Един разказ за София“ — научнопопулярен филм.
13,15 — Концерт на Виенската филхармония — пряко предаване от Виена.
14,30 — „Капан за котки“ — анимационен филм.
16,05 — „По-високо от дъгата“ — игрален филм за деца и юноши (I серия).
17,25 — Теглене на празничния новогодишен тираж на ТОТО — 2.
17,30 — Днес.
17,40 — Слово на извънредния и пълномощен посланик на Република Куба у нас Мануел Перес Ернандес, по случай националния празник на страната.
18,00 — Новогодишен музикален фестивал: Празничен концерт на Фестивалния симфоничен оркестър с участието на Николай Геда, Мирела Френи, Алексис Вайсенберг. Диригент Емил Чакъров — пряко предаване от НДК „Людмила Живкова“.
19,50 — Лека нощ, деца!.
20,00 — По света и у нас.
20,30 — Телевизионен театър: „Представянето на комедията „Господин Мортагон“ по Ив. Вазов и К. Величков в Пловдивския театър „Люксембург“ — 1883 г.“ — документално-историческа пиеса от Пелин Пелинов (I част), режисьор Асен Траянов, в ролите: Васил Михайлов, Стефан Данаилов, Кирил Варийски, Радко Дишлиев, Коста Цонев, Велин Пехливанов, Пламена Гетова, Владимир Люцканов, Диана Каранванова и др., премиера.
21,50 — Изберете.
21,55 — Забавна програма с участието на Сандра, „Дюран Дюран“, Крис Риа, Джо Кокър, Пол Йънг, Виктор Ласло, Боб Гелдоф и други.
22,50 — В края на деня.
23,05 — „Сърцето“ — игрален филм (Франция), режисьор Ален Делон, в ролите: Ален Делон, Франсоа Перие, Пиер Монди, Ан Парийо и др., с надписи, първо излъчване.

ВТОРА ПРОГРАМА

18,50 — Днес.
19,00 — „Резерват за бракувани лъвове“ — хумористично предаване.
20,00 — Стари песни за млади сърца: „О, спомняте ли си, госпожо?“.
20,25 — „Коледари“ — поетичен спектакъл.
20,55 — Стари песни за млади сърца: „Сълза по отминала младост“.
21,30 — Анимационна мозайка.
21.50 — Днес.
22,00 — „Зъб след зъб“ — тв филм (ГДР), XIII епизод, режисьор Петер Хил, в ролите: Алфред Шруве, Хелга Пиур, Виктор Дайс и др., първо излъчване.

Събота, 2 януари

ПЪРВА ПРОГРАМА

9,00 — Днес.
9,10 — За децата: „Трио „Зимна ваканция“ — драматизация (IV част), „Синдбад мореплавателя“ — анимационен филм (XIII епизод), „Дядо, баба, питка и внучета“ — драматизация, и „Измислици-премислици“ — Шерлок Холмс.
11,40 — „Хуморът не е отвера“ — предаване по творби на Антон Павлович Чехов, Бранислав Нушич и Иван Вазов.
12,20 — Днес.
12,30 — „Пепеляшко“ — игрален филм (САЩ), режисьор Франк Ташлин, в ролите: известният американски комик Джери Луис, Каунт Бейси и неговият бенд, първо излъчване.
13,55 — Срещи „ЛИК“: Цветана Манева.
14,55 — „Естеството на нещата“: „Удивителните маймуни“ — научнопопулярен филм (II част).
15,55 — „Семейство Флинтстоун“ — анимационен филм (I епизод).
16,20 — „По-високо от дъгата“ — игрален филм за деца и юноши (II серия).
17,30 — Днес.
17,40 — „Децата на Чоки“ — научнофантастичен филм (III епизод).
18,05 — В света на изкуството: „Духът на Романтизма“ — документален филм (I серия).
19,00 — Програма за Куба, посветена на националния празник на страната (I част).
19,50 — Лека нощ, деца!.
20,00 — По света и у нас.
20,30 — „Ах, този вуйчо — мюзикъл (I част), режисьор Георги Аврамов, с участието на Николай Николаев, Асен Ангелов, Анета Сотирова и др., премиера.
21,25 — Изберете.
21,30 — Светът в действие: „Мозайка от една година“.
22,30 — „Ах, този вуйчо“ — мюзикъл (II част).
23,20 — В края на деня.
23,25 — Новогодишен музикален фестивал — дневник.
23,50 — Програма за Куба, посветена на националния празник на страната (II част).

ВТОРА ПРОГРАМА

18,50 — Днес.
19,00 — „Дядо Мраз, недей така!“ — детски спектакъл.
20,00 — „Наопаки и налице“ — концерт народна музика.
20,30 — „Каскадьори“ — научнопопулярен филм.
21,00 — „Зъб след зъб“ — тв филм (ГДР), XIV епизод, режисьор Петер Хил, в ролите: Алфред Шруве, Хелга Пиур, Виктор Дайс и др., първо излъчване.
21,50 — Днес.
22,00 — „Домът, който Суифт построи“ — тв филм (СССР, 1982 г.), I серия, режисьор Марк Захаров, в ролите: Олег Янковски, Евгений Леонов, Александър Збруев и др., първо излъчване.

Неделя, 3 януари

ПЪРВА ПРОГРАМА

9,00 — Аеробна гимнастика.
9,20 — Простори: „Новогодишен звездолет“ — предаване за деца.
10,50 — Тв неделник.
11,50 — Духова музика.
12,20 — Днес.
12,30 — Бразди.
13,10 — „Засвирили, заиграли“ — народна музика.
13,30 — „Завръщането на черния пират“ — игрален филм (Италия).
15,05 — „Гласове от Бразилия“ — забавна програма с участието на Джован, Жорже Бен, Елба, Рамальо, Анжела Роро, Жилберто Жил и др.
15,50 — „В свободния час“: Среща на средношколци със Стоянка Мутафова.
16,35 — „Децата на Чоки“ — научнофантастичен филм (IV епизод).
17,00 — Атлас: „В царството на тигъра“ — научнопопулярен филм (II част).
17,30 — Всяка неделя.
19,50 — Лека нощ, деца!
20,00 — По света и у нас.
20,30 — „Имам две майки и двама бащи“ — игрален филм (СФРЮ), режисьор Крешо Голик, в ролите Мия Оремович, Фабиан Шовагович, Вера Чукич и др., с надписи, първо излъчване.
22,00 — Изберете.
22,05 — Мелодия на годината.
23,30 — В края на деня.

ВТОРА ПРОГРАМА

18,40 — Днес.
18,50 — „По-високо от дъгата“ — игрален филм за деца и юноши (I серия).
20,00 — „Северните елени“ — научнопопулярен филм
20,30 — Анимационна мозайка.
20,55 — Закриване на новогодишния музикален фестивал — пряко предаване от НДК „Людмила Живкова“. Симфония № 9 от Лудвиг Ван Бетховен — изпълнява Фестивалният симфоничен оркестър, БХК „Св. Обретенов“ и солисти Стефка Евстатиева, Маргарита Лилова, Николай Геда, Никола Гюзелев. Диригент Емил Чакъров.
22,05 — Днес.
22,15 — „Домът, който Суифт построи“ — тв филм (СССР, 1982 г.), II серия, първо излъчване.

НА ТЕЛЕВИЗИОННИЯ ЕКРАН „Новогодишна празнична програма“

Преди и след полунощ „Новогодишната празнична програма“ ще предложи на многобройната телевизионна публика пъстър букет от музика, хумор, сатира, смях, веселие... Сред участниците в нея ще споменем оперните певци Гена Димитрова, Райна Кабаиванска, Мирела Френи, Калуди Калудов, естрадните изпълнители Жулиет Греко, Лайма Вайкуле, Игор Скляр и Ирина Понаровска, редица наши познати вокално-инструментални състави и певци. За доброто настроение са се погрижили... Но нека да не издаваме всичко онова, което ще съдържа програмата през новогодишната нощ, а да поожелаем приятни мигове на зрителя пред телевизионния екран!

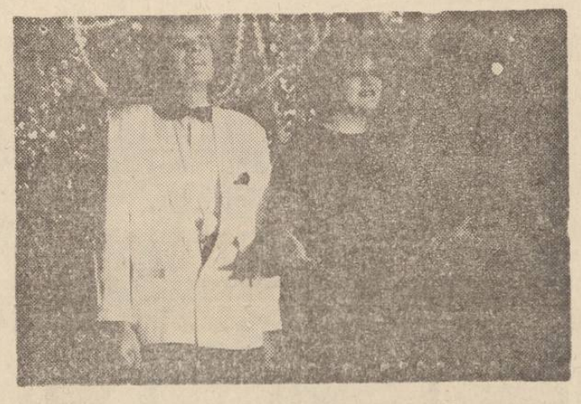

Богдана Карадочева и Васил Найденов пеят Новогодишния химн

КИНО

Сердика (43-17-97) — Амапеус — 10, 14, 17, 20
Д. Благоев (87-07-07) — Юки — снежната фея — 10, 14; Военни игри — 16, 18,15, 20,30
София (83-11-73) — Булката беше прекрасна — 10, 14, 16, 18, 20
Италиано-унгарски игрален филм. Сценарист Лучо Манлио Батистрада, режисьор Пал Габор оператор Янош Кенде, композитор Никола Пиовани. В ролите: Анджела Молина, Стефания Сандрели, Масимо Кини, Симона Кавалари.
Създаден по едноименния роман на писателя Енио Лорета, филмът проследява преживяванията на млада жена и нейния син, техните надежди за по-щастлив утрешен ден.
Ц. Церковски (83-56-46) — Дъни Крокодила — 10, 14, 16, 18, 20
Малък салон (83-56-46) — Сребърната прежда на Каролина — 10,30, 13, 15, 17, 19
Съветски игрален филм, производство на студията „Талинфилм“. Сценаристи: Хеа Мурдма и Владислав Коржец. Режисьор Хеа Мурдма, оператор Аго Рус, композитор Олав Ехала. В ролите: Кетрин Багала, Мартин Вейнман, Пейн Арен и други.
Филм—музикална приказка, която разказва за приключенията на глезената красавица Каролина, дъщеря на крал Карел.
Македония (87-41-81) — Военни игри — 10, 14, 16 18, 20
Москва (87-31-78) — Дъни Крокодила — 10, 13, 15, 17, 19, 21
Мл. гвардия (87-28-77) — Сребърната прежда на Каролина — 10, 13,30, 15,10, 16,45, 18,20, 20
Славейков (88-02-42) — 13-та годеница на принца — 21. XII. — 3. I. — 10, 14, 16; Таралежите се раждат без бодли — 28—30. XII. — 10, 14, 16
Изток (72-50-50) — Сребърната прежда на Каролина — 10, 14; Булката беше прекрасна — 16, 18, 20
Севастополи (83-22-61) — Реми — 10; Военни игри — 14, 16, 18, 20
Предпремиерно кино „Левски“ (44-35-55) — Баща в командировка — 10, 13, 15,30, 18, 20,30
Студийно кино „Витоша“ (88-58-78) — Без покрив и закон — 10, 14, 16, 18, 20
Аура (22-16-11) — Баба Хола — 10; Надпреварата за Янки Зефир — 13,30, 15,30, 17,30, 19,30
П. Берон (52-23-67) — Малкият лорд Фаунтлерой — 10, 14; Булката беше прекрасна — 16 18, 20
Влайкова (44-27-11) — 4:0 в полза на Танечка — 10, 14; Диво куче — 16, 18, 20
Кубински игрален филм. Сценарист Норберто Фуентес, режисьор Даниел Диас Торес, оператор Пабло Мартинес, композитор Лео Брауер. В ролите — Александро Луга, Мигел Гутиерес и други.
Действието във филма се развива в първите години след революцията в Куба и разглежда процесите на политическото и социалното съзряване на обикновения селянин.
Ив. Вазов (52-51-98) — Патилата на Спас и Нели — 10; Сицилианска връзка — 14, 16, 18, 20
Култура (87-95-66) — Баба Хола — 10, 14; Документални филми — 18, 19; Доносникът — 16, 20
Стереокино (88-42-50) — Весели празници — 10, 14, 16, 18, 20
Ас. Златаров (31-90-90) — Пет минути страх — 19,30; Няма проблеми — 10, 13,30, 15,30, 17,30
Красно село (56-10-29) — Военни игри — 10, 14, 16, 18, 20
Централна гара (843-24-63) — Баба Хола — 10; Боговете сигурно са полудели — 13, 15, 17, 19
Възраждане, кв. Дървеница — Маквикар — 30. XII.; Нестърдей — 2. I. — 18,30
Аврора (22-98-42) — Зората на Зулу — 1—3. I. — 17, 19
Хр. Ботев (45-10-86) — Сребърната маска — 1—3. I. — 10, 13, 15, 17, 19
Х. Димитър (45-12-96) — Старовремски лудории — 28—30. XII.; Влак към ада — 17, 19
Княжево (57-10-85) — Пет минути страх — 28—30. XII.; Военни игри — 1—3. I. — 15, 17, 19
Горна баня (57-72-66) — Какво става, докторе — 28—30. XII.; Отново в Сен Тропе — 1—3. I. — 17, 19
От. Паисий (44-38-78) — Манастира Шао Лин, Нестърдей, Маквикар
Студентски общежития, блок 13 (66-81-37) — Отново в Сен Тропе — 28—30. XII — 19, 21; Какво става, докторе — 1—3. I. — 17, 19, 21
Кирил и Методий (22-37-45) — Военни игри — 28—30. XII.; Пет минути страх — 2—3. I. — 17, 19
Профсъюзен дом на културата Гара Искър (76-81-96) — Сребърната маска — 28—30. XII.; Полицаят и полицайките — 1—3. I. — 17, 19
Г. С. Раковски — Кукла на верига, Свръхчудовище
Бояна — Свръхчудовище, Кукла на верига
Урвич (59-50-11) — Машината на времето — 10; Дъни Крокодила — 14, 16, 18, 20
Младост — Мона Лиза — 1—3. I. — 10, 13, 15, 17, 19
Банкя — Индиана Джоунс и кръстът на обречените, Криминална полиция

Кадър от филма „Сребърната прежда на Каролина“

ТЕАТЪР

Народен театър „Иван Вазов“ (87-48-31)
Понеделник — „Хамлет“ от У. Шекспир (19)
Държавен музикален театър „Ст. Македонски“ (44-19-79)
Вторник — „Прекрасната Галатея“ от Фр. Супе (19); сряда — „Монте Кристо“ от М. Льогран (10)
Държавен сатиричен театър (87-77-41)
Понеделник — „Слуга на два ма господари“ от К. Голдони — премиера (19)
Тази класическа комедия е поставяна многократно от нашите драматични театри. Сега ще видим нейната нова реализация на сцената на Държавния сатиричен театър. Режисьор на спектакъла е Маргарита Младенова, сценографията е на художника Вячеслав Парапанов, музикалното оформление и аранжиментът на Петър Радевски. Музикален ръководител е Димитър Вълчев, текстът на песните са на Петър Софрониев.
В спектакъла участвуват артистите Красимир Ранков, Иво Огнянов, Илия Добрев, Деляна Хаджиянкова, Димитър Марин, Жоржета Николова, Стефан Стефанов, Христо Гърбов, Мартина Вачкова, Димитър Коканов.
Народен театър за младежта (88-17-53)
Вторник и сряда — „Приключения опасни, със герои сладкогласни“ от Н. Йорданов (10); вторник — „Пролет по никое време“ от П. Панчев (14,30); сряда — „Пинокио“ по К. Колоди (14,30); неделя — „Планетата на новогодишните елхи“ по Дж. Родари — в НДК „Л. Живкова“ (10,30, 14,30) — зала 2.
Театър на Народната армия (87-23-03)
Вторник — „Подробности от пейзажа“ от Ст. Стратиев; сряда — „Господин Пунтила и неговият слуга Мати“ от Б. Брехт (19)
Драматичен театър „Сълза и смях“ (87-58-95)
Понеделник, вторник и сряда — „Джуджето и 7-те Снежанки + 1“ от Ст. Цанев (10, 14).

ИЗЛОЖБИ

През седмицата се откриват изложбите:
В галерията на ул. „Шипка“ 6
Обща художествена изложба „Карикатура“ — III етаж — 28. XII. от 18 ч.
СТАНИМИР ВИДЕВ — изложба-живопис — IV етаж — 29. XII. от 18 ч.
В НДК „Л. Живкова“, зала 12
Изложба съвременно българско декоративно и приложно изкуство“ — 28. XII. от 17 ч.

ФИЛАТЕЛИЯ

Богата е филателни събития е настъпващата 1988 година. Между тях са световните филателни изложби **„Жувалукс—88“** (Люксембург), **„Финландия—88“** (Хелзинки) и **„Прага—88“** (Прага). Наша делегация ще вземе участие и в работата на 57-ия конгрес на Световната филателна федерация (ФИП), който ще се състои в Чехословакия. Както винаги и тази година СБФ ще организира и няколко двустранни филателни изложби: **„ЧССР—НРБ“** (в Банска Бистрица през май), **„ФРГ—НРБ“** (в Люденщайн през май), **„СССР—НРБ“** (в Ереван през май) и **„ПНР—НРБ“** (в Кошалин през октомври). Освен това българските колекционери ще участвуват със свои марки и филателни материали в експозициите на **Международната филателна изложба в Милано (Италия)**, във **Всесъюзната младежка изложба в Москва (СССР)**, в **Международния младежки филателен конкурс** в Прага (ЧССР), както и в две изложби на социалистическата филателия — **„Соцфилекс—88“** в Кечкемет (Унгария) и **максимафилната експозиция „Соцфилекс“** в Ботошани (Румъния).

НДК „ЛЮДМИЛА ЖИВКОВА“

НОВОГОДИШЕН МУЗИКАЛЕН ФЕСТИВАЛ

ПОНЕДЕЛНИК — зала 9, 11 ч. Творческо студио на Дмитрий Шостакович с участието на проф. Михаил Бялик; зала 11, 18 ч. — Дебюти — Красимир Стойчев (пиано). В програмата: Й. С. Бах, Брамс, Лист, Мусоргски; зала 1, 20 ч. — Вечер на френската музика: Мишел Далберто (пиано) и Огюстен Дюме (цигулка), Франция, Иван Дренников (пиано), Наталия Гудман (виолончело). В програмата: Франк, Форе, Равел, Сен-Санс.

ВТОРНИК — зала 2, 17 ч. Музикално-поетичен рецитал на Алиса Фрейндлих, СССР; зала 1, 19 ч. — Концертно изпълнение на операта „Княз Игор“ от Ал. Бородин. Участвуват Николай Гяуров, Николай Гюзелев, Александрина Милчева, Иван Консулов, Стефка Евстатиева, Калуди Калудов, хорът на Софийската народна опера, Фестивалният симфоничен оркестър под диригентството на Емил Чакъров.

СРЯДА — зала 11, 18 ч. Песенна вечер на Николай Геда (тенор), Швеция. В програмата: Глинка, Лист, Бизе, Чайковски, Росини, Верди; зала 1, 20 ч. — концерт на рок-група „Форум“.

ЧЕТВЪРТЪК — зала 11, 11 ч. Концерт на Толбухинския детски хор с диригент Захари Медникаров. В програмата ще участвуват и малки състезатели от отбора по художествена гимнастика.

ПЕТЪК — зала 11, 11 ч. Фолклорен концерт „България танцува и пее“; зала 1, 18 ч. — Празничен новогодишен концерт с участието на Николай Геда, Алексис Вайсенберг и Фестивалния симфоничен оркестър под диригентството на Емил Чакъров.

СЪБОТА — зала 11, 11 ч. Акапелен концерт — Софийски камерен хор „Любомир Пипков“, диригент Васил Арнаудов; зала 11, 18 ч. — Камерен концерт — участници в майсторския клас на Алексис Вайсенберг; зала 1, 20 ч. — Филм-опера „Дон Жуан“ от В. А. Моцарт, режисьор Джоузеф Лоузи. В главните роли Руджеро Раймонди, Кири Те Канав, Еда Мозер и др.

НЕДЕЛЯ — зала 11, 11 ч. Концерт „Съвременна българска музика“ — камерен ансамбъл „Софийски солисти“, солист Хари Спарнай (баскларинет), САЩ, диригент Алексей Измирлиев. Участвува и Дамският камерен хор при ВМПИ — Пловдив, с диригент Крикор Четинян. В програмата: творби от Стефан Драгостинов, зала 11, 18 ч. Песенна вечер на Юрий Мазурок (баритон), СССР. В програмата: романси от Чайковски; зала 1, 20 ч. Вокално-симфонични творби от Бетховен: Фантазия за пиано, хор и оркестър и Симфония № 9. Участвуват Николай Геда, Никола Гюзелев, Стефка Евстатиева, Маргарита Лилова, БХК „Св. Обретенов“, Фестивален симфоничен оркестър с диригент Емил Чакъров.

СПЕКТАКЛИ

ПОНЕДЕЛНИК, СРЯДА — Детски новогодишни тържества — „Приключението“ — забавен спектакъл, режисьор В. Апостолов (зала „Универсиада“ — 10, 13,30 и 16 ч.)

ВТОРНИК, СРЯДА — „Приказки с кукли“ — детски куклен спектакъл (младежки клуб, 10,30 ч.).

СРЯДА — „Чинцано“ — пиеса от Л. Петрушевска (младежки клуб, 19 ч.).

НЕДЕЛЯ — „Планетата на новогодишните елхи“ — детска пиеса от Джани Родари, режисьор Андрей Аврамов (зала 2, 14,30 ч.).

Сцена от спектакъла за деца „Планетата на новогодишните елхи“ от Джани Родари

ВРЕМЕТО

Днес ще има променлива, често значителна облачност. В Северна България и източните райони на отделни места ще превали предимно дъжд. Ще духа слаб до умерен северозападен вятър. Максимални температури между 3 и 8, в района на София около 6 градуса.

Изгледи за вторник и сряда: Ще бъде ветровито, с променлива облачност. На места ще превали предимно дъжд. Минимални температури между нула и 5, максимални между 5 и 10 градуса.

На 28 декември

Слънцето ще изгрее в 7,56 ч. и ще залезе в 17,00 ч. Продължителност на деня — 9,04 часа. Луната ще изгрее в 12,35 часа и ще залезе в 2,20 ч. след полунощ. Фаза — един ден след последна четвърт.

Най-ниска температура в София на 28 декември е измерена през 1898 г., — минус 21,2 градуса, а най-високата — през 1965 г. — 16,4 градуса.

Дежурен редактор на броя Ангел БОНЕВ
Дежурен секретар Пламен ДЖАНТОВ

„ПРОЛЕТАРИИ ОТ ВСИЧКИ СТРАНИ СЪЕДИНЯВАЙТЕ СЕ!“
РАБОТНИЧЕСКО ДЕЛО
ОРГАН НА ЦЕНТРАЛНИЯ КОМИТЕТ НА БЪЛГАРСКАТА КОМУНИСТИЧЕСКА ПАРТИЯ

РЕДАКЦИОННА КОЛЕГИЯ
Главен редактор Радослав РАДЕВ
Ангел БОНЕВ, Генчо АРАБАДЖИЕВ — първи зам.-главен редактор, Генчо БОШНАКОВ — зам.-главен редактор, Георги ТАМБУЕВ, Георги ТОДОРЧЕВ, Горан ГОТЕВ — зам.-главен редактор, Димитър ДЕЛИЙСКИ — зам.-главен редактор, Иван АНГЕЛОВ, Силвестър МИЛЧЕВ — зам.-главен редактор, Станислав ДРУМЕШКИ, Степан ЕРАМЯН — отговорен секретар, Юрий ПОПОВ

АДРЕС НА РЕДАКЦИЯТА
1000 София, бул. „В. И. Ленин“ 47. Телефонна централа за връзка с всички звена на редакцията — № 43-431. Директно избиране на вътрешни номера — тел. 71-41. Приемна на в. „Работническо дело“ — бул. „В. И. Ленин“ 47, тел. 43-431. Телекс 547
Държавна печатница „Димитър Благоев“ 21100