ТЕЛЕСЕНСАЦІЯ

№6, СЕРЕДА, 9 ЛЮТОГО 2011 р.

Сенсації, програма та реклама

Ані Лорак покличе в куми Кіркорова

Крістіна Агілера забула гімн Америки

с. 11

Дуглас, Деймон і Ді Капріо поповнили ряди геїв

с. 3

УТ-1

06.00 "Доброго ранку, Україно!"
06.00 Ранкова молитва
06.05, 06.30, 07.00, 07.30, 08.00, 12.00 Новини
06.10, 07.05, 08.05, 00.10 Спорт
06.15, 07.10, 08.10, 09.40, 15.30, 21.55, 23.50 Погода
06.20, 23.15, 23.35 Вертикаль влади
06.45 Православний календар
06.50 Фільм дня
07.15 Ера бізнесу
07.25 Автодрайв
07.50 М/ф
08.15 Огляд преси
08.20 Travel- чек
08.40, 00.50 Корисні поради
09.00 Підсумки тижня
10.00, 18.15, 05.45 Друга смуга
10.05 Ток-шоу "Легко бути жінкою"
11.10 Шеф-кухар країни
12.10, 18.45, 21.35 Діловий світ
12.15 Право на захист
12.35 Шеф-кухар. Сніданок
12.45 Навколо світу за 48 годин
13.10 Майстер-клас
13.35 Х/ф "Ціна повернення"
15.00, 18.20 Новини (із сурдоперекладом)
15.15 Euronews
15.25, 05.50 Діловий світ. Агросектор
15.35 Концертна програма "Мелодія двох сердець"
17.55 Вікно в Америку
19.00 Концертна програма до Дня закоханих "Калейдоскоп кохання"
20.55 Офіційна хроніка
21.00 Підсумки дня
21.25 Світ спорту
21.45 Армія
22.00 Фольк-music: народні пісні про кохання
22.55 Трійка, Кено
23.00, 00.00 Підсумки
23.30 Підсумки дайджест
00.15 Шоу Біз
00.20 Від першої особи
01.20 Х/ф Спецпроект "Про що кіно?" "Цоци"
05.00 Т/с "Зона" (із субтитрами)

УТ-2 1+1

06.10 Т/с "Янгол-охоронець"
06.55, 07.10, 07.50, 08.05, 09.10 "Сніданок з 1+1"
07.00, 08.00, 09.00, 17.00, 19.30, 23.25 ТСН
07.25 М/ф
09.25 Кулінарне шоу "Смакуємо"
10.05 Х/ф "Робін Гуд"
12.05 "Велике перевтілення"
12.50 "Розкішне життя"
13.45 "Гроші"
14.45 Х/ф "У пошуках скарбів Нібелунгів"
17.25 Х/ф "Чоловік для життя, або На шлюб не претендую"
20.00 "Зірка+зірка - 2"
22.20 Т/с "Маргоша"
23.50 Х/ф "Поганий, хороший, злий"
02.55 Х/ф "Я ніколи не співав для свого батька"
04.40 Т/с "Руда"

Інтер

06.20 Т/с "Розсмішити до смерті-3". 1,2 с
07.00, 07.30, 08.00, 08.30, 09.00, 12.00, 18.00 Новини
07.10, 07.40, 08.10, 08.40 "Ранок з Інтером"
09.10 Т/с "Повернення Мухтара-2", 271 с.
10.05 Т/с "Боєць-2. Народження легенди". 13,14 с. Заключна
12.15 Х/ф "Службовий роман"
15.30 "Жди меня"
17.00 Т/с "Завжди говори "Завжди-4". 2с.
18.10 Прем'єра. Ток-шоу "Здоровенькі були"
18.55 Т/с "Обручка". 567с.
20.00, 01.15 "Подробиці"
20.30 Т/с "Здрастуй, мамо!". 24,25 с.
22.33 Х/ф "Любов у великому місті-2"
00.15 Д/п "Захокатися в людину. Ігор Ніколаєв"
01.50 Т/с "Пуститися берега". 7с.
02.35 Т/с "Як вони роблять це?", 11 с.
03.20 Т/с "Коп". 7с.
04.10 Т/с "Вищий пілотаж". 13с.
04.55 "Знак якості"
05.20 "Позаочі"

ICTV

06.10 Служба розшуку дітей
06.15, 06.35, 02.00, 04.15 Погода
06.20, 09.20, 12.55, 19.15, 01.50 Спорт
06.25, 07.35 Ділові факти
06.45 Світанок
07.45 Факти тижня з Оксаною Соколовою
08.45 Факти. Ранок
09.30 Чудо-люди
10.45, 17.35 Т/с "Вулиці розбитих ліхтарів. Менти-3"
11.40 Т/с "Солдати-15"
12.45 Факти. День
13.00 Анекдоти по-українськи
13.10 Т/с "Офіцери"
18.45 Факти. Вечір
19.20, 01.00 Надзвичайні новини з Костянтином Стогнієм
20.10 Т/с "Морський патруль"
22.35 Факти. Підсумок дня
22.50, 04.20 Свобода слова з Андрієм Куликовим
02.05 Провокатор
03.50 Факти

П'ятий канал

06.00 Програма передач
06.01, 22.30 "Час-Тайм"
06.15, 10.15, 13.10, 17.15, 18.55, 23.50 "Погода на курортах"
06.20, 18.45, 23.15, 00.20, 02.50, 04.20 "Час спорту"
06.30 "Ранок на 5-му"
09.10, 22.15, 23.30, 02.40, 04.15 "Бізнес-час"
09.20, 11.20, 12.20, 14.10, 16.10, 17.50, 22.45 "Погода в Україні"
09.25, 00.30, 03.30 "Автопілот-новини"
09.35, 13.20, 14.20 "5 елемент"
10.00, 11.00, 12.00, 13.00, 14.00, 15.00, 16.00, 17.00, 18.00, 20.30, 03.00 "Час новин"
10.30, 11.30, 12.30 "Прес-конференції у прямому ефірі"
10.55, 18.20, 00.25 "Погода у світі"
15.20, 16.20 "Час інтерв'ю"
17.25, 04.40 "Територія закону"
18.30, 23.40, 04.30 "Київський час"
19.00, 23.00, 00.00, 01.00, 04.00, 05.00 "Час новин" (російською мовою)
19.25, 01.15, 05.15 "Час: важливо"
21.00, 02.00 "Час"
21.50, 03.40 "Особо опасно"
23.55, 02.55, 04.25 "Огляд преси"
00.40 "Ресторанні новини"

СТБ

06.15, 01.40 "Бізнес"
06.20 "Документальний детектив"
06.45 Т/с "Комісар Рекс"(1)
09.45 Х/ф "Курортный роман"
11.50 "Нез'ясовно, але факт
12.50 "Битва екстрасенсів"
15.00 "Давай одружимося"
17.00 "Неймовірна правда про зірок"
18.00, 22.00 "Вікна-Новини"
18.10 "Чужі помилки. Мій батько - маніяк!"
19.10 "Національне талант-шоу "Танцюють всі!"
21.30 Т/с "Кулагін та Партнери"
22.25 "Паралельний світ"
23.25 Т/с "Доктор Хаус"
00.20 Т/с "Клініка"
01.30 "Вікна-Спорт"
01.45 Х/ф "Казки...казки... старого Арбату"

Новий канал

05.20 Руйнівники міфів
06.10 Т/с "Ранетки"
07.00, 07.10, 07.40 "Підйом"
07.05 Смішарики
07.30, 09.00, 19.00, 00.40 Репортер
07.35, 09.05, 19.20, 01.00 Погода
09.10 Х/ф "Ейс Вентура - детектив з розшуку свійських тварин"
11.10 Т/с "Курсанти"
13.15 Т/с "Татусеві дочки"
14.40, 15.40 Teen Time
14.45 Т/с "АйКарлі"
15.20 Т/с "Дрейк та Джош"
15.45 Т/с "Останній акорд"
16.50, 20.25 Т/с "Вороніни"
18.00 Т/с "Щасливі разом"
19.15, 00.55 Спортрепортер
19.25 Батьки і діти
22.25, 01.10 Новий погляд
23.25 Т/с "Грань"
01.05 Служба розшуку дітей
02.00, 04.00, 04.40 Студія Зона ночі Культура
02.05 Українці Віра
02.50 Скарби музеїв Києва
03.00 Студія Зона ночі
03.05 Невідома Україна
04.05 Георгій Нарбут. Живі картини
04.20 Знак божої іскри
04.45 Кіноальманах "Культурна спадщина"
05.10 Любов небесна
05.20 Зона ночі

ТЕТ

06.30 М/ф "Маленьке ведмежа"
07.00 "Байдиківка"
07.30 "Телепузики"
08.00 "Мультик з Лунтіком"
08.30, 19.30 "Дом-2"
09.30, 23.00 "На добраніч, мужики!"
10.00, 15.30 Т/с "Хто у домі господар".
11.00 "Щастя є"
12.00 "Звана вечеря"
13.00 "Давай одружимося"
14.00 Т/с "Універ"
16.30 Т/с "Інститут шляхетних панянок" 1 с.
17.30 Т/с "НанаЛюбов" 1 с.
18.30, 21.00, 00.30 Т/с "Універ".
19.00 "Твою маму!"
20.30 "Дом-2". Спецвипуск
21.30, 00.00 Т/с "Реальні пацани" 1 с.
22.00 "Теорія зради"
01.30 "До світанку"

НТН

06.00 "Легенди бандитського Києва"
06.25 М/ф "Королівські зайці"
06.40 Х/ф "Народжена революцією" 5 с.
08.25 "Правда життя". Я, робінзон
09.00, 22.00 Т/с "NCIS: полювання на вбивцю"
10.00, 23.00 Т/с "Закон і порядок"
11.00, 20.20 Т/с "CSI: Лас-Вегас"
12.00, 00.00 Т/с "Детективи"
12.35 Т/с "Марш Турецького - 2"
14.20 Т/с "Розвідники"
15.15 Х/ф "Беремо все на себе"
16.45 Х/ф "Народжена революцією" 6 с.
18.30, 04.45 "Агенти впливу"
19.00, 21.30, 00.30, 03.25, 05.15 "Свідок"
19.20 Т/с "Панове офіцери"
01.00 Х/ф "Новий Франкенштейн"
02.30 "Речовий доказ"
03.50 "Правда життя"
05.35 "Політтерор"

Тоніс

05.50, 10.10 Твій хіт
06.20, 11.55 М/ф
06.30 Переможний голос віруючого
07.00, 18.40, 23.25 24 години Бізнес
07.25 24 години Світ
07.45, 20.10, 23.40, 05.40 Сильні світу сього
08.00, 18.55 Незабутня Америка
09.00 Створення досконалості
11.00 Дикі малюки
12.15 Погляд у майбутнє
15.35 Журфікс
16.20 Неделя моды с Дарьей Шаповаловой
16.45 Х/ф "Ланцелот: Хранитель часу"
18.30, 20.30, 23.15, 02.35 "24 години"
18.45, 20.50, 23.30 "Життя"
21.10 Хіт-парад дикої природи
22.10 Інакше життя: Таємниці життя і смерті
00.00 Таємниці долі
02.45, 05.15 Диваки
03.35 Трипільці

ТВІ

06.30 М/ф "Фархат-принц Персии"
07.00 Сегодня. Итоги
08.00 Альбертэйнштейн
08.30 Профессиональные игры
09.45 Всемирное потепление?
12.00 Я не знал этого
13.00 Прирожденные охотники
14.00 Созданный разрушать
15.00 Т/с "24"
16.00 Военная Тайна
17.00 Знак восклицания!
18.00, 20.30, 05.00 Сегодня
18.30 Особенный взгляд
19.00, 22.00 Криминальная Россия
19.30 Правда Романа Скрыпина
21.00 Авиакатастрофы
23.00 Оружие будущего
00.00, 03.30 Т/с "Бухта страсти"
01.30 КлубНички
05.30 ЖЭК

ТРК Україна

06.00, 05.25 Срібний апельсин
07.00, 17.00, 19.00, 03.30 Події
07.20 Т/с "Єфросинія", 250 с.
08.30, 14.00 Т/с "Слід"
09.10 Т/с "Дев'ятий відділ" (закл. с.)
11.10 Т/с "Маруся. Повернення", 10 с.
12.10 Х/ф "Коли не вистачає любові"
15.40, 02.35 Щиросерде зізнання
16.10 Федеральний суддя
17.15, 04.00 Критична точка
18.00 Т/с "Єфросинія", 251 с.
19.20 Т/с "Маруся. Повернення", 11 с.
20.15 Т/с "Будинок біля великої ріки", 1-2 с.
22.10 Х/ф "Швидкий та мертвий"
00.20 Х/ф "Американський пиріг - 5: Гола миля"
03.00 Т/с "Безмовний свідок"
04.40 Т/с "Любов та інші дурощі"

М-1

07.00, 07.50 Guten Morgen!
07.20 Blond 007
09.00, 09.40, 11.30, 12.10, 13.10, 14.10, 17.00, 23.00, 01.10 Хіти Non-Stop
09.30, 12.00, 13.00, 14.00, 15.20, 18.00, 01.00 eMOneNews
11.00 Новіє Рускіє Горкі
15.00, 15.30 Чіпси-чікси-лавандос
18.10 CoolBaba.cc
19.00 The 2011 53nd Annual Grammy Awards

Мегаспорт

06.00 Ігри патріотів
06.40 Гід: перший погляд
07.00, 08.00, 09.00 Маги-колимаги
10.00, 11.00 Великі перегони
12.00, 13.00 Найнебезпечніші тварини
14.15, 15.15 Наука виживати
16.15, 22.15 Шукачі
17.15, 19.15 Руйнівники міфів
18.15 Анатомія бою
20.15 TOP GEAR
21.15 Секретні історії
23.00 Історія зброї
00.00 Еліта спецназу
01.00 Покер Дуель
02.00 Покер
02.40 NUTS
03.50 БУМ. Вся правда
04.10 МЕГА - А.Р.М.І.Я
04.40 Термінатори

м. Тернопіль ТВ-4

06.00, 10.00, 18.00 Т/с "Максимо в моєму серці"
06.45, 09.15, 10.45 Ранковий фітнес
07.00 Провінційні вісті. Тиждень
07.30, 18.50, 22.30 01.00 Оголошення. Бюро знахідок
07.35 Знати 20.55 більше
08.30 Переможний голос віруючого
09.00, 00.15 Час-Тайм
09.30 "Справжня ціна"
09.45 "Таїна сузір'їв", гороскоп Івана Круп'яка
11.00, 16.10 Дитяча година
12.00 "Сім'я від А до Я"
12.30 Вікно в Америку
13.00 "Соло"
13.45 "Гра долі"
14.00, 04.00 Х/ф "Дикі маневри"
16.00, 19.00, 22.00 00.30 Провінційні вісті
17.00 "Тільки тут"
17.30 "Гал-кліп"
19.30, 01.05 "Захищена якість"
20.00 Наші вітання
21.00, 03.30 "Коліжанка"
21.30, 03.00 "Гамма смаку"
22.35 Х/ф "Круїз або Розводна мандрівка"
02.00 Хіт-парад

ІНТБ

07.00, 07.40, 08.40, 16.00 Мультсалон
07.10, 08.10, 11.15, 13.20, 15.25, 17.25 "Сінема"
07.15, 08.15 Новини. Новини з павутини. Погода. Гороскоп. Хронограф
09.00 "Кава з вершками"
09.30, 14.00 "Тижневик INTV"
10.00, 18.30, 20.30, 22.00, 23.30 Новини. Новини з павутини. Погода. Гороскоп. Хронограф. Телебіржа
10.30 "Арт-Терія"
11.00, 15.30, 23.15 "Про сім'ю"
11.20 "Україна. Позитив"
12.00 "Влада відповість"
13.00, 15.00, 17.00 Новини. Новини з павутини. Хронограф. Телебіржа
13.30, 14.30, 15.45, 21.00 Український хіт
17.30 "Сад. Город. Квітник"
18.00 "Життя-буття"
19.05 "За і проти"
19.30 Д/с "Феєрія мандрів"
20.00 "Срібний струмок"
22.30 "Профі за день"
23.00 "День в Україні"
00.00 До півночі далеко
01.00 Електростанція
02.00 Рок-н-рол до рання
05.00 Кімната відпочинку

м. Тернопіль ТТБ

07.30, 21.50, 23.25 Погода
07.35, 12.20, 15.30 Д/ф "Україна-рідний край"
07.55, 18.50, 20.20 "Пісні нашого краю"
08.00 - 10.00 "Ранок з ТТБ"
10.00 "Відверті діалоги"
10.30, 20.25 Телезамальовка
10.35 "На музичній хвилі"
10.40 "Скарби роду"
11.00 М/ф
11.25 "Мамина школа"
11.40 "Абетка гурмана"
12.00 "Земне тяжіння"
12.40 "Гра долі". ("Та, що поруч")
12.55 "Забуті пісні"
13.00, 19.00, 21.30 "Вісті ТТБ"
13.10 Концерт І. Красовського
14.30 Мульткалейдоскоп
15.00 "Дитячі забави"
16.00 Д/ф "Іван Франко"
17.00 "Пульс України"
17.10 Передачі ДТРК
18.10 Сергій Тарасов. Портрет фотохудожника
19.20 "Тема пік"
19.30 Програма для іменинників "Пісня в дарунок"
19.40 "Музика любові". Співає Інеш
20.00 "Крізь призму часу"
20.15 "В об'єктиві ТТБ". (Валентинки)
20.30 "Час країни"
21.00 "Вечірня казка"
21.15 "Євроінтеграція - шлях у завтра"
21.55 "Магнолія-ТВ. Служба розшуку дітей"
22.00 "Я хочу сказати"
22.10 "Розкажи мені про любов"
22.15 "Західний експрес"
22.30 "Велети духу і слави. Українська місія"
22.35 "Літопис". ("Дорогою до Святої гори")

ОРТ международное

05.00, 09.00, 04.00, 12.00, 15.00, 18.00 Новости
05.05 "Доброе утро"
09.15 "Контрольная закупка"
09.40 "Жить здорово!"
10.55 "ЖКХ"
12.15, 02.05 "Модный приговор"
13.15, 01.30 "Детективы"
14.00 Другие новости
14.20 "Понять. Простить"
15.20 "Хочу знать"
15.55 "Вкус жизни"
16.55 "Федеральный судья"
18.15, 00.55 "След"
19.00, 04.05 "Давай поженимся!"
20.00 "Жди меня"
21.00 "Время"
21.30 Т/с "Золотой капкан"
22.35 Спецрасследование. "Профессия - вымогатель"
23.45 Ночные новости
00.00 "На ночь глядя"
03.10 "Пусть говорят"

ОРТ 1 канал

07.00, 10.00, 13.00, 16.00, 19.00, 06.00 Новости
07.05, 10.15 "Доброе утро"
11.05, 02.35 "Жить здорово!"
12.05 "ЖКХ"
13.15 "Контрольная закупка"
13.40, 06.05 "Модный приговор"
14.35, 02.00 "Детективы"
15.00 Другие новости
15.30 "Понять. Простить"
16.20 "Хочу знать"
16.45 "Смак"
17.20, 05.15 Т/с "Обручальное кольцо"
18.05 "Федеральный судья"
19.20, 01.25 "След"
20.00, 04.30 "Давай поженимся!"
21.00 "Жди меня"
22.00 "Время"
22.30 Т/с "Золотой капкан"
23.25 Спецрасследование. "Профессия - вымогатель"
00.20 Ночные новости
00.35 "На ночь глядя"
03.30 "Пусть говорят"

РТР

04.00 "Утро России"
08.05 "Неспетая песня Анны Герман"
09.00 "О самом главном". Ток-шоу
10.00, 13.00, 15.00, 19.00 Вести
10.30, 13.30, 15.30 Местное время. Вести-Москва
10.50 Т/с "Русский шоколад"
11.50 Т/с "Маршрут милосердия"
12.45, 03.45 Вести. Дежурная часть
13.50 "Кулагин и партнеры"
15.50 Т/с "Ефросинья"
16.55 Т/с "Всё к лучшему"
17.55 Т/с "Институт благородных девиц"
19.30 Местное время. Вести
19.50 "Спокойной ночи, малыши!"
20.00 Т/с "Вкус граната"
22.50 "Вести+"
23.10 Х/ф "Дорога"
00.45 Х/ф "Летучая мышь"

РТР планета

05.00 "Утро России"
09.05 "О чем молчал сказочник? Евгений Шварц"
10.00, 13.00, 15.00, 19.00 Вести
10.30 Местное время. Вести-Москва
10.45 Т/с "Дворик"
11.15 Т/с "Русский шоколад"
12.05 "О самом главном". Ток-шоу
13.30 Вести - спорт
13.40 "Комната смеха"
14.30, 22.25 "Кулагин и партнеры"
15.30 Х/ф "Своя чужая сестра"
17.10, 02.35 Т/с "Слово женщине"
18.05, 03.20 Т/с "Ефросинья"
19.45 Т/с "Капитан Гордеев"
21.35 Т/с "Опера. Хроники убойного отдела. Новая версия. Простой мотив"
23.00 Вести.ru
23.15, 04.05 "Неспетая песня Анны Герман"
00.00 "Вести+"
00.15 Т/с "Крем"
01.00 Х/ф "Батальоны просят огня", 1 с.
02.10 Вести-спорт

НТВ

03.55 "НТВ утром"
07.30 Т/с "Таксистка"
08.30, 14.30, 17.30 Обзор. Чрезвычайное происшествие
09.00, 12.00, 15.00, 18.00, 22.15 Сегодня
09.20 Обзор. Чрезвычайное происшествие. Обзор за неделю
09.55, 00.45 "До суда"
11.00, 01.45 Суд присяжных
12.30 Т/с "Ментовские войны"
15.30 Т/с "Улицы разбитых фонарей"
18.30 Т/с "Погоня за тенью"
20.30 Т/с "Зверобой"
22.35 Честный понедельник
23.25 "Школа злословия". Ток-шоу
00.10 Главная дорога
03.00 Т/с "Детектив Раш"

НТВ мир

03.55 "НТВ утром"
07.40 "Ты не поверишь!"
08.35, 14.30, 17.35, 02.00 "Обзор. Чрезвычайное происшествие"
09.00, 12.00, 15.00, 18.00, 22.15 "Сегодня"
09.25 "Живут же люди!"
10.00 "До суда"
11.00 "Суд присяжных"
12.35 "Программа максимум" Расследования, которые касаются каждого"
13.40 "Русские сенсации"
15.30 "Обзор. Чрезвычайное происшествие. Обзор за неделю"
16.05 Т/с "Таинственный остров". "Женщины мира"
16.35 Т/с "Возвращение Мухтара -2" "Шоу с продолжением"
18.35 "Час суда"
19.25 "В двух словах обо всем"
19.30 Т/с "Следопыт". "По следам человека"
20.25 Т/с "Братаны"
22.40 Т/с "Паутина-4". "Роман с убийцей"
23.35 "Честный понедельник"
00.25 Т/с "Рублёвка. LIVE"

НТВ Наше кино

05.00 "Пощечина, которой не было"
06.30 "Сицилианская защита"
08.05 "Жеребенок"
08.55 "Однолюбы"
10.30 "Трое в лодке, не считая собаки", 1-2 с.
13.00, 21.00 "Ольга и Константин"
14.15, 22.15 "Одиножды один"
16.00, 00.00 "Родительский день"
16.35, 00.35 "Новый Вавилон"
18.00, 02.00 "Все наоборот"
19.30, 03.30 "Сошедшие с небес"

RTVI

06.00 "Германия за неделю"
07.00 М/ф
08.00 "Сканер"
09.00 Т/с "Ребята из нашего города", 6 с.
10.00 Т/с "Мент в законе-3. Призрак прошлого", 1 с.
11.00 "Грани недели"
12.00 "Осторожно, история!"
13.00 Х/ф "Воскресный папа", м/ф
15.00, 02.00 Т/с "Ребята из нашего города", 7 с.
16.00, 18.00, 01.00 "Особое мнение"
17.00 Т/с "Улицы разбитых фонарей-4. Выстрел в спину"
19.00, 04.00 "Обложка"
20.00 "Цена победы"
21.00, 03.00 Т/с "Мент в законе-3. Призрак прошлого", 2 с.
22.00 "Сейчас в мире"
23.00 Х/ф "Рифмуется с любовью"
05.00 Т/с "Улицы разбитых фонарей-4. Выстрел в спину"

REN-TV

04.00 "Неизвестная планета" "Легенды Далмации"
04.30 "Громкое дело" "В тихом омуте"
05.00 "Неизвестная планета" "Китайские дороги к храму"
05.30, 10.00 "Час суда"
06.30, 12.00 "Званый ужин"
07.30, 16.00 "Давайте разберемся!"
08.30, 11.30, 15.30, 18.30, 22.30 "Новости 24"
09.00, 17.00 "В час пик"
11.00, 15.00, 22.00 "Экстренный вызов"
13.00 Х/ф "Самоволка"
19.00 Т/с "Опера. Хроники убойного отдела"
20.00 Х/ф "Солдаты-3"
21.00 "Дело особой важности" "Брачные аферы"
23.00 Х/ф "Ускользающий вирус"
00.45 "Мошенники"
02.00 "Покер после полуночи"
02.50 "Проверено на себе"

TVCI

06.00 "Настроение"
08.15 "Постскриптум"
09.15, 16.40, 22.55 Т/с "Ермоловы"
10.05 "Фактор жизни"
10.30, 01.55 "Врачи". Ток-шоу
11.15 М/ф "Лиса-строитель"
11.30, 14.30, 17.30, 20.30 События
11.45, 17.50, 00.30 Т/с "Огонь любви"
12.30, 01.15 "Поэтический театр Романа Виктюка". Александр Панкратов-Черный
12.55 "В центре событий"
13.45 "Градъ-город". Москва влюбленных
14.00, 21.50 Д/ф "Акулы - ангелы или... дьяволы?"
14.45 Д/ф "Александр Лосев. Звездочка моя ясная..."
15.25 "Культурный обмен"
15.55 "Деловая Москва"
16.15, 23.40, 01.40 "Петровка, 38"
16.30 "Энциклопедия". Ги де Мопассан
18.35, 02.45 Д/ф "Степень вины. Генерал Павлов"
19.20, 04.50 Т/с "Дьявол из Орли"
20.10 М/ф "Буренушка"
20.55 "Народ хочет знать". Ток-шоу
22.15 Д/ф "Баронесса де Боде. Белая валькирия Гражданской войны"
00.00 События. 25-й час
03.20 Т/с "Место преступления - Лейпциг"

ТНТ

05.00 "Необъяснимо, но факт" "Гиблое место"
06.00, 06.25 М/с "Эй, Арнольд!"
06.55 М/с "Как говорит Джинджер"
07.30, 00.00 Комеди Клаб
08.30, 09.00, 18.00 "Универ" Ситком
09.30, 10.00, 13.00, 18.30 "Счастливы вместе" Комедия
10.40, 11.10 М/с "Губка Боб Квадратные штаны"
11.40, 12.00 М/с "Котопес"
12.30 М/с "Бэтмен: отважный и смелый"
13.30 "Дом-2. live"
15.15 Х/ф "Дети шпионов 3-D: Игра окончена"
17.00, 19.00 "Интерны" Ситком
17.30, 19.30 Т/с "Реальные пацаны"
20.00 Х/ф "Я ненавижу День святого Валентина"
22.00, 03.50 "Дом-2. Город любви"
23.00 "Дом-2. После заката. Спецвключение"
23.30 Секс с Анфисой Чеховой
00.55, 01.25 Т/с "Друзья"
01.50 Х/ф "Новый парень моей мамы"
04.50 "Саша + Маша" Лучшее

МУЗ-ТВ

04.00, 00.50 "Муз-ТВ хит"
05.30 "Муз-заряд: музыка, звезды, мульты"
07.30 "Наше"
08.20 "PRO-обзор"
08.50 "Герои экрана. Мария Порошина"
09.20 "ИМХО чарт"
09.50 "Лаборатория чувств"
10.50 "Новая волна - 2010. Лучшие хиты"
11.50 "Стилистика"
12.15, 18.45 "Топ модель по-американски"
14.00 "Отель Любви"
14.50 "vPROkate"
15.15 "Муз-ТВ Чарт"
16.15 "Лифт"
16.50 "Испытание верности"
17.20 "Укрощение строптивых: школа шарма. Новый сезон"
18.10 "Косметический ремонт"
20.30 "Big Love Show"
23.25 "PRO-новости"
23.50 "Русский чарт"

OTV

06.00, 18.00 Національний хіт-парад
06.30, 07.40, 08.15, 10.15, 13.15, 16.15, 18.30, 19.15, 21.15, 22.15, 02.15, 05.15 Interactive
07.00 Мультисвіт
08.00, 10.00, 13.00, 16.00, 19.00, 22.00, 02.00, 05.00 O-TV Every Day
21.00 Модна правда
00.00 OTV-ЧАТ

К-1

07.00 "Городок"
08.00, 17.10 Т/с "Пригоди Геркулеса"
09.50 Т/с "Зграя"
12.00, 18.00 Т/с "Солдати"
14.10, 20.00 Т/с "Зоряна брама"
16.00 Т/с "Мисливці за чужими"
22.00, 00.50 Х/ф "Просто друзі"
00.00 Т/с "Мертва зона"
02.30 "Нічне життя"

РЕТРО

05.10 Х/ф "АББА: фильм"
07.00, 12.21, 14.20, 15.45, 20.20, 00.20, 03.40 Ретроспектива
07.10 По страницам Вокруг смеха 1983
08.40, 12.15, 18.20 Портреты во времени
08.50 Х/ф "Гленгарри Глен Росс (Американцы)"
10.30, 11.35, 22.30 Битклуб и Мюзикладен

11.10 Величайшие имена XX века
12.30 **Х/ф "Взмах крыльев бабочки"**
14.25 **Х/ф "Любить"**
15.55 Д/ф "Мои современники"
17.10, 23.10 Эта неделя в истории
17.40, 23.36 Т/с "Да, господин премьер-министр"
18.30 Лучшее из Голливуда за 50 лет
20.30 **Х/ф "Настоящая любовь"**
00.30, 02.10 Т/с "Следствие ведут ЗнаToКи"
03.50 Телеспектакль "Кто есть кто"

Enter-фільм

06.00, 03.50 Саундтреки
06.10 М/ф СССР
10.45 Телемагазин
11.15 **Х/ф "Петля"**
15.20 **Х/ф "Преступление и наказание"**
19.00 **Х/ф "Долгие проводы"**
20.40 **Х/ф "Полеты во сне и наяву"**
22.20 **Х/ф "Трое суток после бессмертия"**
23.55 **Х/ф "Щорс"**
01.50 **Х/ф "Юность Максима"**
03.20 Киноляпы
04.50 Кинотрейлеры

КІНО

06.00 М/ф(1)
06.45 М/с "Чудаковатые родители-7"
07.10 М/с "Каппа Майки-2"
07.40 М/с "Ура, мультики!-2"
08.00, 02.15 "Голая наука"
09.00 Телемагазин
11.00, 15.10 Т/с "Гении мести-2"
11.55, 16.05 Т/с "Горец"
12.50, 17.00 "Смешное домашнее видео"
13.05 **Х/ф "Кокон-2"**
17.35 "Сумасшедшая скрытая камера"
18.00 "Шоу дурацких рекордов"
18.15 "Лучшие нокауты мира"
19.00 **Х/ф "Детонатор"**
20.40 М/с "Симпсоны"
21.00 Real comedy
21.30 **Х/ф "Последние герои"**
23.20 "Секс с Анфисой Чеховой"
00.15 Т/с "Корпорация мечты"
00.50 **Х/ф "Джимми Глик в Ла Ла Вуде"**
03.05 **Х/ф "В шесть часов вечера после войны"**
04.30 **Х/ф "Подвиг разведчика"**

Телеклуб

19.00 Т/с "Автобус", 16 с. "Выбор"
20.00 Т/с "Мент в законе - 3", ф.1. "За всё в ответе", 4 с.
21.00 Т/с "Агент национальной безопасности - 3", 1 с. "Заколдованный город"
22.00 Т/с "Выгодный контракт", 1 с. "Нейлоновая куртка"
23.30 Т/с "Выгодный контракт", 2 с. "Связной"
01.00 Т/с "Авантюристка", ф.1. "Смерть в наследство", 1 ч.
02.00 Т/с "Мент в законе - 3", ф.2. "Светлые ключи", 1 с.
03.00 Т/с "Агент национальной безопасности - 3", 2 с. "Сделка"

СТС

05.00 Т/с "Купидон"
05.55 М/с "Смешарики"
06.00 М/с "Приключения мультяшек"
06.30, 14.30 Т/с "Папины дочки"
07.00 Доброе утро на СТС
08.00, 18.30 Т/с "Воронины"
08.30 Одна за всех
09.30 **Х/ф "Стюарт Литтл-2"**
10.55 6 кадров
12.30 М/с "Семья почемучек"
13.00 М/с "Ясон и герои Олимпа"
13.30 М/с "Тутенштейн"
14.00 М/с "Скуби и Скрэппи"
16.30 "Галилео"
17.30, 18.00 Даешь молодежь!
20.00 **Х/ф "Терминатор-2. Судный день"**
22.30 Шоу "Уральских пельменей" Лучшее
23.00 **Х/ф "Теория большого взрыва"**
23.30 Кино в деталях
00.30 **Х/ф "Первый ребенок страны"**
02.25 **Х/ф "Легенда об искателе"**
03.15 Т/с "Кремлевские курсанты"
04.20 М/с "Приключения Конана-варвара"
04.45 Музыка на СТС

Hallmark

02.30, 00.00, 00.50 Т/с "Тайны нераскрытых преступлений"
03.20 **Х/ф "Поцелуй невесту"**
05.00 **Х/ф "Спутники и метеориты"**
06.30 **Х/ф "Ресторанный роман"**
08.00 **Х/ф "Счастливая семерка"**
09.30 **Х/ф "Дочь невесты"**
11.00 **Х/ф "Свадебный танец"**
12.30 **Х/ф "Муж на прокат"**
14.00 **Х/ф "Огромный рост"**
15.30 **Х/ф "Роман по переписке"**
17.00 **Х/ф "Поцелуй"**
18.30 **Х/ф "Парень моей девушки"**
20.00 **Х/ф "Страсти на радиоволне"**
21.30, 22.20 Т/с "Секс в большом Париже"
23.10 Т/с "Джордан расследует"
01.40 **Х/ф "Квартира номер 12"**

zone reality

07.00, 19.05 Катастрофы столетия
07.50, 13.15 Реанимация: о чем мы не знаем
08.40, 16.35 Детская больница округа Ориндж
09.30, 15.45, 20.50 Это чудо с Ромой Дауни
10.20, 10.45, 17.25, 17.50, 05.15, 05.40 Выездное судебное заседание
11.10, 11.35, 18.15, 18.40, 06.05, 06.30 Преступление наказание
12.00 Линия жизни
12.50, 01.25 Пожарные
14.05 Отдел поиска без вести пропавших
14.55, 15.20, 20.00, 20.25, 04.25, 04.50 Полиция
21.40 За чертой
22.05, 01.50 Преступление и наказание. Австралия
22.55, 23.20, 02.40, 03.05 Истинные герои
23.45, 03.35 Женщины-заключенные
00.35 Кошмар в трущобах

Discovery

07.00 Джон, Кейт и восемь детей. Близнецы музицируют
07.25, 15.20 Жить непросто людям маленького роста! Рологффы в раю
07.55, 15.45 Оденься к свадьбе. Перемены и проблемы
08.20, 14.30 Король кондитеров. Мята и белый медведь
08.50, 04.30 Энтони Бурден. Без предварительных заказов. Корея
09.45, 05.20 Серьезный ремонт. Бывшие конюшни
10.40 Гостиница для двоих. Кейптаун
11.05 Удивительные дома для отдыха
11.30, 16.10 Это лучше не носить. Крицти
12.25 Запредельные торты. Сладкие 16 лет
13.15 Мастер на все руки. Полный паркет. Натали и Алекс
13.40 Джон, Кейт и восемь детей. Только для девочек
14.55 Повар на дому. Ник
17.00, 01.00 Лос-Анджелесские чернила. Тату и рок
17.50 Запредельные торты. Гриффитская обсерватория
18.40 Коронованные детки. Конкурс Страна чудес
19.30, 02.45 Мастер на все руки. Советы для начинающих. Джули и Рей
19.55, 03.10 Реставратор. Особняк на Grace Street
20.20 Джон, Кейт и восемь детей. Четыре годика!
20.45 Джон, Кейт и восемь детей. Лучшие и худшие моменты
21.10, 01.50 Это лучше не носить
22.00, 03.35 Король кондитеров. Рыцарский турнир и вкусное тирамису
22.30 Запредельные торты. Конкурс гигантов
23.20 Оденься к свадьбе. На мой взгляд
23.45 Я не знала, что беременна. Одна дома
00.10 Коррекция веса. семейная клиника. Почему я набираю вес
04.00 Жить непросто людям маленького роста! Рологффы на Гавайях
06.10 Няня по вызову. Семья Белл

NATIONAL GEOGRAPHIC

05.00, 10.00 Сигнал спасения - красный: Прибрежный кризис
06.00 Охота на охотника: Опасность в дельте
07.00, 12.00 Взгляд изнутри: Подлодки наркоторговцев
08.00, 13.00 Афганский героин: проигранная война
09.00 В сердце джунглей: Зверь внутри
11.00 Реальность или фантастика? Экстрасенсы на службе полиции
11.30 Секунды до катастрофы: Взрыв в Северном море
14.00 Охота на охотника: Возвращение хищника
15.00 В объективе: необычное поведение животных
16.00 Сигнал спасения - красный: Морские наездники
17.00 Злоключения за границей: Облава в Мексике
18.00 Идеальное оружие: Боевые доспехи
19.00, 04.00 Реальность или фантастика? Чупакабра
19.30, 04.30 Секунды до катастрофы: Наводнение в Ставе
20.00, 23.00, 02.00 Побег: Сбежали через крышу
21.00, 00.00, 03.00 Охотники за нацистами: Тувье
22.00 Запреты: Знаки принадлежности
01.00 Наземная война: Командование и контроль

Discovery

05.00, 12.45 Пятая передача
05.25, 13.15 Грязная работенка
06.20, 17.00, 22.00, 03.10 Интересно обо всем
06.50, 17.30, 22.30, 03.40 Как это работает
07.15, 16.00, 01.50 Разрушители легенд
08.10, 00.55, 04.05 Новый мир
09.05 Выжить любой ценой
10.00, 15.05 Мега-стройки
10.55, 18.00, 23.00 Top Gear
11.50 Автомастерские
14.10 Американские лесорубы
19.00, 00.00 Речные монстры
20.00 Экстремальная рыбалка
21.00 Акулье семейство
02.45 Молниеносные катастрофы

Discovery - science

07.00, 11.55 Наперегонки со временем
07.55 Крутые жизненные повороты: Меня спасли звездные врата
08.50 Научная нефантастика: физика невозможного
09.15 Научная нефантастика: Как путешествовать во времени
09.45 Помешанные на трюках
10.10, 17.00, 20.45, 00.30 Круче не придумаешь
10.40 Интересно обо всем
11.30, 03.25, 17.25 Как работает крутая аппаратура
12.45, 05.40 Патентное бюро: Детское шоу
13.15 Дела инженерные
14.05, 06.10 Новый мир: Самолеты будущего
14.55 Дикая планета: Мыс Горн
15.20 Создавая будущее: Выжить в природной катастрофе
16.10 Под Нью-Йорком
17.50 Головоломы
18.40, 22.00, 01.45 Гигантские корабли: Христофор Колумб
19.30, 22.50, 02.35 Короли строек: Железнодорожный туннель Готард в Швейцарии
20.20 Как это работает: Воздушные фильтры/Биллиардные кии/Ледяные скульптуры/Костюмы
21.10, 00.55 Популярная наука: будущее...: Коммуникация
23.40 Мегамир: Италия
03.50 Необыкновенные гонки: Внедорожники
04.45 Машина-робот

Animal Planet

05.00 Поместье сурикатов
05.25, 14.30 Под покровом ночи
05.50 Дневники охотника за крокодилами
06.40, 15.00 Все о собаках
07.10, 04.10 Введение в котоводство
08.05 Амба, русский тигр
09.00 Территория животных
09.55, 10.20 SOS дикой природы
10.50 Полиция Феникса
11.45 Отдел по защите животных
12.10 Ветеринары-стажеры
12.40, 22.45 Путешествие длиной в жизнь
13.30, 18.10 Переводчик с собачьего
15.25, 15.50 Проект "Щенки"
16.20 Приключения Остина Стивенса
17.15 Рай для шимпанзе
17.40 Спасатель змей
19.05 Живущие с волками
20.00, 01.30 Я выжил
20.55, 21.20, 02.25, 02.50 Людоеды
21.50, 03.20 Дикие и опасные
23.40 Собаки, кошки и другие любимцы - начальный курс
00.35 Живущие с волками!

Охота и Рыбалка

05.00, 20.00 Секреты охоты с Бейбом Винкельманом
05.30, 20.30 От нашего шефа
05.45, 20.45 Большая охота
06.25 Морская рыбалка в Венесуэле
07.30 Американская рыбалка
08.05, 23.05 Гордон в засаде
08.45, 23.45 Подводные репортажи Гая Харви
09.20 Неизведанная Канада
10.30, 01.30 Мотолодки
11.00, 02.00 Мастер рыболов
11.40, 15.00, 02.40 Охота без границ
12.45, 03.40 Особенности охоты на Руси
13.15, 04.10 Охота и рыбалка с Джеффом Томасом
13.35 Охота в Новом Свете
14.00 Клевое место
14.30 Секреты рыбалки с Бейбом Винкельманом
15.55 На крючке
16.10 Планета рыбака
16.35 С удочкой в открытом океане
17.00 Личный опыт
17.40 Особенности французской национальной охоты
18.45 Мастер-класс
19.05 Основной инстинкт
19.30 Под водой с ружьем
21.25 Календарь рыболова
22.00 Дневники большой охоты
00.20 Охота на оленя по-французски
04.45 Мир подводной охоты

DRIVE

05.00 Герои автострады
05.55, 07.35, 08.25, 10.00, 11.40, 16.30, 17.55, 22.25 Мотодизайн
06.00 Внедорожники
06.30, 03.30 Зелёный транспорт
07.00, 10.50, 17.20, 18.25 Пит-стоп
07.05 Встречное движение
07.40, 10.05, 16.35 Эндуро-кросс 2009
08.30, 20.55 Автомобили будущего
09.00 Городские джунгли. Москва
09.30 Мотомир с Анастасией Нифонтовой
10.55 50 машин, которые стоит попробовать
11.10 Мотоособенности
11.45, 19.15 Снимая на ходу
12.00 Тест драйв в Нью-Йорке "ТАКСИ"
12.30 Горячая десятка
13.00 Форсаж
13.30 Автодрайв
14.00, 18.30 Мотодрайв
14.30 Ретро авто
15.00, 04.00 Байки от байкеров
15.30 Контрольная поездка
16.00 Кругосветка по бездорожью
17.25, 20.25, 01.30, 02.30 Автоособенности
18.00, 19.30 Автоклассика
19.00 Автошкола
19.55 Городские джунгли. Питер
21.25 Тюнинг
21.55 Pro moto
22.30 Мотофристайл без правил
23.25 Персона
23.55 Суперкросс 2009
00.50 Рулевая тяга
02.00 Мой гараж
03.00 Это вы можете
04.30 Английские мотоциклы от А до Я

EXTREME

01.05 Gumball 3000 - 2008
01.30, 01.55 Последний воин
02.20, 03.10, 04.00, 14.15, 22.10 Всемирная бойцовская лига
04.50, 08.25, 09.15, 17.10, 18.00 Летний Дью Тур 2010
05.40 Alli -состязание лучших трюков
06.30, 07.00, 07.30 Экстремальный видеожурнал
08.00, 16.45 Лыжный фристайл, Лондон 2009
10.05, 18.50 Европейские зимние X Games 2010
10.55, 11.20, 15.05, 15.30 Мужская работа
11.45, 12.10, 15.55, 16.20, 19.40, 20.05 Неуловимые
12.35, 13.00, 20.30, 20.55, 23.50, 00.15 Учись всю жизнь
13.25, 00.40 Следопыт
21.20 Автокалипсис
23.00 Готов на все

Euro Sport

09.30 Хоккей на траве. Кубок мира в помещении. Мужчины. Польша. Финал
10.15 Хоккей на траве. Кубок мира в помещении. Женщины. Польша. Финал
10.45 Горные лыжи. Чемпионат мира. Мужчины. Скоростной спуск/комбинация. Гармиш Партенкирхен
12.15, 20.45 Прыжки на лыжах с трамплина. Кубок мира. HS 207. Викерсунд (Норвегия)
13.00, 16.00, 23.30 Снукер. Открытый чемпионат Уэльса. Ньюпорт (Ведликобритания). День
14.45, 01.45 Горные лыжи. Чемпионат мира. Мужчины. Слалом/комбинация. Гармиш Партенкирхен
19.00 Горные лыжи. Чемпионат мира. Гармиш Партенкирхен . Обзор
19.15, 01.30 Футбол. Евроголы. Новости
19.30 Футбол. Клуб чемпионов. Журнал
21.50 Вот это да!!!
22.00 Про рестлинг. Обзор WWE (World Wrestling Entertainment)
22.30 Про рестлинг. Vintage Collection. Крис Джерико - Курт Хеннинг. США

Здоровье ТВ

05.00, 09.30, 20.00, 00.30 Энциклопедия заблуждений
05.30, 20.30 Вкус к жизни
06.20, 09.45, 14.35, 16.20, 00.45 Азбука здоровья
06.25, 21.20 Тело человека
06.55, 11.35, 02.35 Детская медицина
07.30, 22.30 Панацея
08.00, 23.00 Практика здоровья
08.40, 13.10, 17.00, 23.40, 04.10 Наболевший вопрос
09.50, 00.50 Клинический гипноз
10.30, 18.55, 01.30 Кабинет красоты
11.00, 02.00 Правила здоровья
12.00 Большая пробежка "Американские моржи"
12.40, 03.40 История болезней
14.00 Познай себя
14.40 Внимание, еда!
15.20, 19.35 Ты - то, что ты ешь
16.25 Не выходя из дома
17.50 Я расту
18.30 Секреты здоровья
21.50 Издержки производства
03.00 Большая пробежка "Смехойога"

НТВ Детский Мир

05.00, 09.00, 13.00 Фильм-сказка "Как Иванушка-дурачок за чудом ходил"
06.25, 10.25, 14.25 М/с "Наш друг Пишичитай", "Кто самый сильный?"
07.00, 11.00 М/ф "Дикие лебеди"
08.00, 12.00 М/ф "Аргонавты", "Сказка", "В тридесятом веке", "Клубок"
15.00 Фильм-сказка "По щучьему велению"
16.00 М/ф "Шарман, шарман!", 1 с. "Ивашка из дворца пионеров", "Жили-были...", "Франтишек", "Веселая карусель"
17.00 М/ф "Али-Баба и сорок разбойников", "Как будто", "Алешкины сказки"
18.00 М/ф "Лиса и волк", "Без этого нельзя", "Сладкая сказка", "Увеличительное стекло"

Jetix

05.00, 21.55, 00.25 Американский дракон
05.25, 10.45, 21.30 Новая школа императора
05.50 Лило и Стич
06.15, 12.25 Приколы на переменке
06.20, 12.35, 15.30, 17.30, 03.45 Финес и Ферб
06.45, 11.35, 21.05, 02.30, 04.35 Кид vs Кэт
07.00, 09.05 Клуб Микки Мауса
07.25 Умелец Мэнни
07.50 Мои друзья Тигруля и Винни
08.15 Маленькие Эйнштейны
08.40 Спецагент Осо
09.30 Команда Гуфи
09.55 Легенда о Тарзане
10.20 Тимон и Пумба
11.10, 22.20, 04.10 Jimmy Cool
12.00, 00.00 Ким пять-с-плюсом
13.00, 00.50, 02.55 H2O: Просто добавь воды
13.30, 20.15 Ханна Монтана
14.00 Классный мюзикл
16.00 Свидание с дочерью Президента
18.00 Звездная болезнь
19.45 Волшебники из Вэйверли Плэйс
20.40, 01.15, 03.20 Все тип-топ, или Жизнь Зака и Коди
22.45, 02.05 На замену
23.10, 01.40 Тоталли Спайс
23.35 Монстер Бастер Клаб

НОВИНИ КІНО

Єва Грін зіграє відьму, закохану у героя Джоні Деппа

Роль відьми у новому фільмі британського режисера Тіма Бартона "Похмурі тіні" зіграє Єва Грін. Їй дісталася роль відьми Анжеліки, яка володіє паранормальними здібностями, закоханої у вампіра Барнабаса Коллінза, якого зіграє Джонні Депп. За сюжетом, Анжеліка, незважаючи на свої почуття, конфліктує з Коллінзом, повідомляє сайт Collider.

Для Єви Грін роль відьми знайома – раніше вона зіграла відьму на ім'я Серафіна Пеккала у фільмі "Золотий компас". Єва Грін також відома як дівчина Бонда в стрічці "Казино "Рояль" 2006 р.

Фільм "Похмурі тіні заснований" на однойменному серіалі, що виходив на каналі ABC у 1966-71 рік. При цьому персонаж на ім'я Барнабас Коллінз вперше був представлений глядачам тільки в 1967 р. Саме після цього серіал став популярний.

Як повідомлялося раніше, сценаристом бертонівських "Похмурих тіней" виступив Сет Грем-Сміт, автор книг "Гордість і упередження" та "Зомбі" та "Авраам Лінкольн: мисливець на вампірів".

НОВИНИ КІНО

Майкл Дуглас, Мет Деймон і Леонардо Ді Капріо поповнили ряди геїв

Майкл Дуглас зараз готується до зйомок у фільмі "Ліберачі" (режисер Стівен Содерберг) – про легендарного американського піаніста нетрадиційної орієнтації Валдзі Ліберачі. Доля знаменитого музиканта і конферансьє складалося нелегко: зірка 50-60-х років XX століття дуже страждав від своєї особливості і відмовлявся зізнатися громадськості в тому, що він – гей. Лише в 1987 р., помираючи від СНІДу, 67-річний музикант змушений був сказати правду.

Грати роль коханого Ліберачі буде Мет Деймон, про якого Майкл сказав: "Метт дуже сміливий. Наприклад, я зовсім не впевнений, що стрімголов кинувся б грати таку роль в його роки. Це дуже сміливе рішення, але він здатний на такі".

Над роллю гея в цій стрічці доведеться потрудитися Леонардо Ді Капріо – він зіграє шефа ФБР Едгара Гувера.

До речі, голлівудських мачо це не бентежить і, опиняючись в одній компанії, вони підколюють один одного недвозначними жартами.

УТ-1

06.00 "Доброго ранку, Україно!"
06.00 Ранкова молитва
06.05, 06.30, 07.00, 07.30, 08.00, 12.00 Новини
06.10, 07.05, 08.05, 00.10 Спорт
06.15, 07.10, 08.10, 12.15, 15.30, 19.25, 23.50, 01.45 Погода
06.20 Вертикаль влади
06.45 Православний календар
06.50 Фільм дня
07.15 Ера бізнесу
07.25 Автодрайв
07.50 М/ф
08.15 Огляд преси
08.20 Travel- чек
08.40, 00.50 Корисні поради
09.00, 21.00, 01.20 Підсумки дня
09.25 Точка зору
10.00, 18.15, 05.45 Друга смуга
10.05 Ток-шоу "Легко бути жінкою"
11.10 В гостях у Д. Гордона
12.10, 18.45, 21.25 Діловий світ
12.20 Сільрада
12.35 Шеф-кухар. Сніданок
12.50 Хай щастить
13.10 Темний силует
13.20 Хай так
13.45, 02.50 Х/ф "Фронт в тилу ворога", 1 с.
15.00, 18.20 Новини (із сурдоперекладом)
15.15 Euronews
15.25, 05.50 Діловий світ. Агросектор
15.35, 05.00 Т/с "Зона" (із субтитрами)
16.20 Нащадки
16.55 Т/с "Атлантида", 5 с. (із субтитрами)
17.45 Х/ф "Відьма"
19.00 Про головне
19.40 Великий концерт В.Козловського та О.Рибака (1ч.)
20.55 Офіційна хроніка
21.35 Великий концерт В.Козловського та О.Рибака (2ч.)
22.55 Трійка, Кено, Максима
23.00, 00.00 Підсумки
23.15 Д/ф "Коло радості"
00.15 Шоу Біз
00.20 Від першої особи
01.50 ТелеАкадемія
04.00 Контрольна робота
04.30 Д/с "Круїз", 19 с.

УТ-2

06.05 "Служба розшуку дітей"
06.10 Т/с "Янгол-охоронець"
06.55, 07.10, 07.50, 08.05, 09.10 "Сніданок з 1+1"
07.00, 08.00, 09.00, 17.00, 19.30, 23.30 ТСН
07.25 М/ф
10.00, 17.50 "Сімейні драми"
10.55, 18.45 "Не бреши мені"
11.50, 04.25 Т/с "Любов - не те, що здається"
12.50, 22.30 Т/с "Маргоша"
13.45, 05.15 Т/с "Ведмежий кут"
14.40, 17.15 "Шість кадрів"
14.55 Х/ф "Чоловік для життя, або На шлюб не претендую"
20.10 "Міняю жінку -3"
21.25, 22.05 Т/с "Інтерни"
23.55 Х/ф "У пошуках скарбів Нібелунгів"
02.05 Т/с "Руда"

Інтер

06.20 Т/с "Розсмішити до смерті-3". 3,4 с
07.00, 07.30, 08.00, 08.30, 09.00, 12.00, 18.00 Новини
07.10, 07.40, 08.10, 08.40 "Ранок з Інтером"
09.10 Т/с "Повернення Мухтара-2", 272 с.
10.10 Т/с Прем'єра. "Генеральська внучка". 1,2 с
12.15, 04.45 "Знак якості"
12.55 "Зрозуміти. Пробачити"
13.20 "Детективи"
14.25 "Судові справи"
15.15 Т/с "Вулиці розбитих ліхтарів-10". 22,23 с
17.05 Т/с "Завжди говори "Завжди-4".3с.
18.10 Ток-шоу "Здоровенькі були"
18.55 Т/с "Обручка". 568с.
20.00, 01.00 "Подробиці"
20.30 Т/с "Здрастуй, мамо!". 26,27 с.
22.33 Прем'єра. "Гаряче крісло"
23.15 Д/п "Моя країна"
00.00 Т/с "Дев'ять", 1 с.
01.35 Телевізійна служба розшуку дітей
01.40 Т/с "Пуститися берега-2". 1с.
02.25 Т/с "Як вони роблять це?", 12 с.
03.15 Т/с "Коп". 8с.
04.00 Т/с "Вищий пілотаж". 14с.
05.10 "Позаочі"

ICTV

06.05, 06.40, 01.45, 03.00 Погода
06.10, 02.30 Факти
06.20, 09.30, 12.55, 19.20, 01.35 Спорт
06.25 Ділові факти
06.45 Світанок
07.30, 13.00 Під прицілом
08.45 Факти. Ранок
09.35, 19.25, 00.45 Надзвичайні новини з Костянтином Стогнієм
10.35, 17.35 Т/с "Вулиці розбитих ліхтарів. Менти-3"
11.40 Т/с "Солдати-15"
12.35, 14.00 Анекдоти по-українськи
12.45 Факти. День
14.10 Т/с "Куля-дура-3"
15.05, 20.10 Т/с "Морський патруль"
18.45 Факти. Вечір
22.35 Факти. Підсумок дня
22.50 Х/ф "Полювання на звіра".
01.50 Т/с "Втеча з в'язниці-4"
03.05 Т/с "Кістки-4"
03.45 Т/с "Під прикриттям"
04.30 Т/с "Мене звати Ерл-4"

П'ятий канал

06.00 Програма передач
06.01, 22.30 "Час-Тайм"
06.15, 10.15, 13.10, 17.15, 18.55, 23.50 "Погода на курортах"
06.20, 18.45, 23.15, 00.20, 02.50, 04.20 "Час спорту"
06.30 "Ранок на 5-му"
09.10, 22.15, 23.30, 02.40, 04.15 "Бізнес-час"
09.20, 11.20, 12.20, 14.10, 16.10, 17.50, 22.45 "Погода в Україні"
09.25, 00.30, 03.30 "Автопілот-новини"
09.35, 13.20, 14.20 "5 елемент"
10.00, 11.00, 12.00, 13.00, 14.00, 15.00, 16.00, 17.00, 18.00, 20.30, 03.00 "Час новин"
10.30, 11.30, 12.30 "Прес-конференції у прямому ефірі"
10.55, 18.20, 00.25 "Погода у світі"
15.20 "Не перший погляд"
16.20 "Мотор-ТБ"
17.25, 04.40 "Особливо небезпечно"
18.30, 23.40, 04.30 "Київський час"
19.00, 23.00, 00.00, 01.00, 04.00, 05.00 "Час новин" (російською мовою)
19.25, 01.15, 05.15 "Час: важливо"
21.00, 02.00 "Час"
21.50, 03.40 "На межі"
23.55, 02.55, 04.25 "Огляд преси"
00.40 "Смачні подорожі"

СТБ

06.10, 01.40 "Бізнес"
06.15, 21.30 Т/с "Кулагін та Партнери"
06.40 Т/с "Комісар Рекс"(1)
09.45 Х/ф "Здрастуйте Вам!"
11.55 "Нез'ясовно, але факт"
12.55 "Битва екстрасенсів"
13.55 "Моя правда. В'ячеслав Невинний"
15.00 "Давай одружимося"
17.00 "Неймовірна правда про зірок"
18.00, 22.00 "Вікна-Новини"
18.10 "Чужі помилки. Трирічний обвинувач"
19.10 "Правила життя. Шкільна їдальня - пекельна кухня"
20.15 "У пошуках істини. Катерина Велика: пристрасть та влада"
22.25 "Паралельний світ"
23.25 Т/с "Доктор Хаус"
00.20 Т/с "Клініка"
01.30 "Вікна-Спорт"
01.45 Х/ф "Цілком пропащий"

Новий канал

05.20 Руйнівники міфів
06.10 Т/с "Ранетки"
07.00, 07.10, 07.40 "Підйом"
07.05 Смішарики
07.30, 09.00, 19.00, 00.35 Репортер
07.35, 09.05, 19.20, 01.00 Погода
09.10 Х/ф "Ейс Вентура. Поклик природи"
11.15 Т/с "Курсанти"
13.40 Т/с "Татусеві дочки"
14.40, 15.45 Teen Time
14.45 Т/с "АйКарлі"
15.25 Т/с "Дрейк та Джош"
15.50 Т/с "Останній акорд"
16.50, 20.30 Т/с "Вороніни"
18.00, 22.40 Т/с "Щасливі разом"
19.15, 00.55 Спортрепортер
19.35 Знову разом
21.40 Хочеш? Співай!
23.40 Т/с "Грань"
01.05 Т/с "Врятувати Грейс"
01.45, 03.40, 04.30 Студія Зона ночі Культура
01.50 Українці Віра
02.40 Студія Зона ночі
02.45 Невідома Україна
03.45 Моя Марія Заньковецька
04.15 Бачу тебе Буковино
04.35 Краплина роси
05.35 Зона ночі

ТЕТ

06.30, 08.00 "Мультик з Лунтіком"
07.00 "Байдиківка"
07.30 "Телепузики"
08.30, 19.30 "Дом-2"
09.30, 23.00 "На добраніч, мужики!"
10.00, 15.30 Т/с "Хто у домі господар".
11.00 "Щастя є"
12.00 "Звана вечеря"
13.00 "Давай одружимося"
14.00, 22.00 "Теорія зради"
15.00, 19.00 "Твою маму!"
16.30 Т/с "Інститут шляхетних панянок" 2 с.
17.30 Т/с "НанаЛюбов" 2 с.
18.30, 21.00 Т/с "Універ".
20.30 "Дом-2". Спецвипуск
21.30, 00.00 Т/с "Реальні пацани" 2 с.
00.30 "До світанку"

НТН

06.00 "Легенди бандитського Києва"
06.25 М/ф "Горщечок каші"
06.35 М/ф "Заєць Коська та джерельце"
06.45 М/ф "Заячий хвостик"
06.55 Х/ф "Народжена революцією" 6 с.
08.40, 19.00, 21.30, 00.30, 03.00, 05.20 "Свідок"
09.00, 22.00 Т/с "NCIS: полювання на вбивцю"
10.00, 23.00 Т/с "Закон і порядок"
11.00, 20.20 Т/с "CSI: Лас-Вегас"
12.00, 00.00 Т/с "Детективи"
12.35 Т/с "Марш Турецького - 2"
14.20, 19.20 Т/с "Панове офіцери"
15.20 Х/ф "Зворотного шляху немає" 1 с.
16.40 Х/ф "Народжена революцією" 7 с.(1)
18.30 "Речовий доказ". Чорний секонд-хенд
01.00 Х/ф "Наполеон і Жозефіна: історія кохання" 1 с.
02.35 "Речовий доказ"
03.25 "Правда життя"
04.20 "Агенти впливу"
05.40 "Політтерор"

Тоніс

06.00, 07.10, 18.30, 20.30, 23.15, 02.35 "24 години"
06.10, 20.10, 23.40, 05.40 Сильні світу сього
06.30 Переможний голос віруючого
07.00, 18.45, 23.30 "Життя"
07.20, 18.40, 23.25 24 години Бізнес
07.25 М/ф
07.35, 17.00 Життя серед життя
08.05, 21.10 Хіт-парад дикої природи
09.00, 18.55 Незабутня Америка
10.05, 16.20 Твій хіт
10.50, 17.30 Генеза здоров'я
11.35 PRO Читання
12.15 Погляд у майбутнє
15.00 Служба розшуку дітей
20.50 24 години. Головне питання
22.10 Таємниці світобудови
00.00 Таємниці долі
02.45, 05.15 Диваки
03.35 Трипільці
04.20 Ольвія

ТВІ

06.00 Классная реклама
07.00, 18.00, 20.30, 05.00 Сегодня
07.30 Ваш доктор
08.00, 16.00 Военная Тайна
09.45, 23.00 Оружие будущего
12.00 Т/с "Тюрьма особого назначения"
13.00 Прирожденные охотники
14.00 Авиакатастрофы
15.00 Т/с "24"
17.00 Т/с "Ключи от бездны"
18.30, 22.00 Криминальная Россия
19.30 Правда Романа Скрыпина
21.00 Вселенная
00.00, 03.30 Т/с "Бухта страсти"
01.30 КлубНички
05.30 ЖЭК

ТРК Україна

06.00, 05.25 Срібний апельсин
07.00, 17.00, 19.00, 03.30 Події
07.20 Т/с "Єфросинія", 251 с.
08.30, 14.00 Т/с "Слід"
09.10 Т/с "Будинок біля великої ріки", 1-2 с.
11.00 Т/с "Маруся. Повернення", 11 с.
12.00 Т/с "Любов та інші дурощі", 47-48 с.
15.40, 02.35 Щиросерде зізнання
16.10 Федеральний суддя
17.15, 04.00 Критична точка
18.00 Т/с "Єфросинія", 252 с.
19.20 Т/с "Маруся. Повернення", 12 с.
20.15 Т/с "Будинок біля великої ріки", 3-4 с.
22.10 Х/ф "Я залишаюся"
00.30 Х/ф "Швидкий та мертвий"
03.00 Т/с "Безмовний свідок"
04.40 Т/с "Любов та інші дурощі"

М-1

07.00, 07.50 Guten Morgen!
07.20 Blond 007
09.00, 21.00 Блондинка в шоколаде
09.30, 12.00, 13.00, 14.00, 15.20, 18.00, 20.00, 21.30, 22.30, 01.00 eMOneNews
09.40, 11.30, 12.10, 13.10, 14.10, 17.00, 19.00,
19.40, 20.10, 21.40, 22.40, 01.10 Хіти Non-Stop
11.00, 19.10 Новіє Рускіє Горкі
14.30 Kita Club
15.00, 15.30 Чіпси-чікси-лавандос
18.10 CoolBaba.cc
20.30 Вершки. Все про великих зірок
22.00 Behind the Scenes weekly

Мегаспорт

06.00, 08.00 Ігри патріотів
07.00, 07.30 Гід: перший погляд
09.00, 10.00 Наука виживати
11.00, 12.00 Найнебезпечніші тварини
13.00, 19.15 Руйнівники міфів
14.15, 20.15 TOP GEAR
15.15, 21.15 Секретні історії
16.15, 22.15 Шукачі
17.15, 23.00 Історія зброї
18.15, 00.00 Еліта спецназу
01.00 Покер Дуель
02.00 Покер
02.40 NUTS
03.50 БУМ. Вся правда
04.10 МЕГА - А.Р.М.І.Я
04.40 Термінатори

м. Тернопіль ТВ-4

06.00, 10.00, 18.00 Т/с "Максимо в моєму серці"
06.45, 10.45, 09.15 Ранковий фітнес
07.00, 22.00, 16.00, 19.00, 00.30 Провінційні вісті
07.30, 18.50, 20.55 22.30 01.00 Оголошення. Бюро знахідок
07.35 "Захищена якість"
08.00 "Милосердя"
08.30 Переможний голос віруючого
09.00, 00.15 Час-Тайм
09.30 Дитяча програма "Чарівний ключик"
11.00, 16.10 Дитяча година
12.00 "Коліжанка"
12.30 "Зроблено руками"
13.00 "Гал-кліп"
13.30, 17.00, 03.30 "Тільки тут"
14.00 "TV-торія"
17.30, 03.00 "Адреналіновий вибух"
19.30 "Гра долі"
19.45 "Незвідана країна"
20.00 Наші вітання
21.00, 01.05 Межа правди
22.35 Х/ф "Брелок з секретом"
02.00 Хіт-парад
04.00 Х/ф "Ідеальний чоловік"

ІНТБ

07.00, 07.40, 08.40, 16.40 Мультсалон
07.05, 08.10, 11.15, 13.25, 17.25 "Сінема"
07.15, 08.15 Новини. Новини з павутини. Погода. Гороскоп. Хронограф
09.00 "Гаряча лінія"
09.30, 12.00, 14.00, 17.30, 23.00 "День в Україні"
10.00, 18.30, 20.30, 22.00, 23.30 Новини. Новини з павутини. Погода. Гороскоп. Хронограф. Телебіржа
10.30, 16.00 Дитяча програма "Капітошка"
11.00, 21.30 "Про сім'ю"
11.20 "Сад. Город. Квітник"
11.40, 12.15, 13.30, 14.15, 22.30 Український хіт
12.30 "Профі за день"
13.00, 15.00, 17.00 Новини. Новини з павутини. Хронограф. Телебіржа
15.30, 19.30 Д/с "Феєрія мандрів"
18.00 "Українські традиції"
19.00 "Кава з вершками"
20.00 "За і проти"
21.00 "Арт-Терія"
21.45 "Україна. Позитив"
00.00 Подих 80-тих
01.00 До півночі далеко
02.00 Саркофаг
03.00 Електростанція
05.00 Кімната відпочинку

м. Тернопіль ТТБ

07.30, 13.10, 21.50, 23.00 Погода
07.35, 13.00, 19.00, 21.30 "Вісті ТТБ"
07.55, 22.55 "Пісні нашого краю"
08.00-10.00 "Ранок з ТТБ"
10.00 "Сергій Тарасов. Портрет фотохудожника"
10.50 "В об'єктиві ТТБ". (Валентинки)
10.55 "На музичній хвилі"
11.00 М/ф
11.20 "Літопис". ("Дорогою до Святої гори")
12.10 Телезамальовка
12.15 "Крізь призму часу"
12.30 "Я хочу сказати"
12.40 "Музика любові." Співає Інеш
13.15 "Магнолія-ТВ. Служба розшуку дітей"
13.20 "Тема пік"
13.30 Фільм-дітям. "За щучим велінням"
14.30 Мульткалейдоскоп
15.00 "Живе багатство України"
15.30 "У світі незвичайного"
16.00 Д/ф "Дорогою до Святої гори"
17.00 "Пульс України"
17.10 Передачі ДТРК
18.10 "Сяюча зірка". Тамара Яценко
19.20 "В об'єктиві ТТБ"
19.30 Програма для іменинників "Пісня в дарунок"
19.40 "Музика двох сердець"
20.00 "Консультує лікар"
20.30 "Час країни"
21.00 "Вечірня казка"
21.15 "Гра долі". ("Сонячна людина")
22.00 "Відкриваючи Україну. Черкащина. Земля Тараса"
22.30 "Велети духу і слави. Українська місія"
22.35 "Літопис". ("Світ образотворчого мистецтва")

ОРТ международное

05.00, 09.00, 04.00, 12.00, 15.00, 18.00 Новости
05.05 "Доброе утро"
09.15 "Контрольная закупка"
09.40 "Жить здорово!"
10.55 "ЖКХ"
12.15, 02.05 "Модный приговор"
13.15, 01.30 "Детективы"
14.00 Другие новости
14.20 "Понять. Простить"
15.20 "Хочу знать"
15.55, 21.30 Т/с "Золотой капкан"
16.55 "Федеральный судья"
18.15, 00.55 "След"
19.00, 04.05 "Давай поженимся!"
20.00, 03.10 "Пусть говорят"
21.00 "Время"
22.35 "Кладоискатели"
23.45 Ночные новости
00.00 "На ночь глядя"

ОРТ 1 канал

07.00, 10.00, 13.00, 16.00, 19.00, 06.00 Новости
07.05, 10.15 "Доброе утро"
11.05, 02.35 "Жить здорово!"
12.05 "ЖКХ"
13.15 "Контрольная закупка"
13.40, 06.05 "Модный приговор"
14.35, 02.00 "Детективы"
15.00 Другие новости
15.30 "Понять. Простить"
16.20 "Хочу знать"
16.45 "Смак"
17.20, 05.15 Т/с "Обручальное кольцо"
18.05 "Федеральный судья"
19.20, 01.25 "След"
20.00, 04.30 "Давай поженимся!"
21.00, 03.30 "Пусть говорят"
22.00 "Время"
22.30 Т/с "Золотой капкан"
23.25 "Кладоискатели"
00.20 Ночные новости
00.35 "На ночь глядя"

РТР

04.00 "Утро России"
08.05 "Слово о настоящем командарме. Виктор Дубынин"
09.00 "О самом главном". Ток-шоу
10.00, 13.00, 15.00, 19.00 Вести
10.30, 13.30, 15.30 Местное время. Вести-Москва
10.50 Т/с "Русский шоколад"
11.50 Т/с "Маршрут милосердия"
12.45, 03.45 Вести. Дежурная часть
13.50 "Кулагин и партнеры"
15.50 Т/с "Ефросинья"
16.55 Т/с "Всё к лучшему"
17.55 Т/с "Институт благородных девиц"
19.30 Местное время. Вести
19.50 "Спокойной ночи, малыши!"
20.00 Т/с "Вчера закончилась война"
22.50 "Вести+"
23.10 Х/ф "Разборка в маленьком Токио"
00.40 "Горячая десятка"
01.50 Т/с "Закон и порядок"
02.45 Т/с "Джордж Уоллас"

РТР планета

05.00 "Утро России"
09.05 "Загадки Андрея Рублева"
10.00, 13.00, 15.00, 19.00 Вести
10.30 Местное время. Вести-Москва
10.45 Т/с "Дворик"
11.15 Т/с "Русский шоколад"
12.05 "О самом главном". Ток-шоу
13.30 Вести - спорт
13.40 Т/с "Опера. Хроники убойного отдела. Новая версия. Простой мотив"
14.30, 22.25 "Кулагин и партнеры"
15.30, 19.45 Т/с "Капитан Гордеев"
17.10, 02.35 Т/с "Слово женщине"
18.05, 03.20 Т/с "Ефросинья"
21.35 Т/с "Опера. Хроники убойного отдела. Новая версия. Стрелка"
23.00 Вести.ru
23.15, 04.05 "Слово о настоящем командарме. Виктор Дубынин"
00.00 "Вести+"
00.15 Т/с "Крем"
01.00 Х/ф "Батальоны просят огня", 2 с.
02.15 Вести-спорт

НТВ

03.55 "НТВ утром"
07.30 Т/с "Таксистка"
08.30, 14.30, 17.30 Обзор. Чрезвычайное происшествие
09.00, 12.00, 15.00, 18.00, 22.15 Сегодня
09.20 "Чрезвычайное происшествие. Расследование"
09.55 "До суда"
11.00, 01.35 Суд присяжных
12.30 Т/с "Ментовские войны"
15.30 Т/с "Улицы разбитых фонарей"
18.30 Т/с "Погоня за тенью"
20.30 Т/с "Зверобой"
22.35 Т/с "Следопыт"
00.35 Кулинарный поединок
03.00 Т/с "Детектив Раш"

НТВ мир

03.55 "НТВ утром"
07.35 "Кулинарный поединок" с Денисом Рожковым
08.35, 14.30, 17.35, 02.00 "Обзор. Чрезвычайное происшествие"
09.00, 12.00, 15.00, 18.00, 22.15 "Сегодня"
09.25 "Едим дома!"
10.00 "До суда"
11.00 "Суд присяжных"
12.40, 20.25 Т/с "Братаны"
15.30 "Главная дорога"
16.05 Т/с "Таинственный остров". "Дуэль или сокровища"
16.35 Т/с "Возвращение Мухтара -2" "Ночной клуб"
18.35 "Дела семейные"
19.25 "В двух словах обо всем"
19.30 Т/с "Следопыт". "По следам человека"
22.40 Т/с "Паутина-4". "Роман с убийцей"
23.35 "Дело темное". "Где деньги МММ?"
00.25 Т/с "Рублёвка. LIVE"

НТВ Наше кино

05.00 "Ольга и Константин"
06.15 "Одиножды один"
08.00 "Родительский день"
08.35 "Новый Вавилон"
10.00 "Все наоборот"
11.30 "Сошедшие с небес"
13.00, 21.00 "Афганский излом"
15.20, 23.20 "Соленый пес"
16.40, 00.40 "Аэроград"
18.10, 02.10 "Я тебя никогда не забуду"
19.40, 03.40 "Дети как дети"

RTVI

06.00, 18.00 "Особое мнение", "Экономические новости"
07.00 М/ф
08.00 "Вечерние новости из Америки"
09.00 Т/с "Ребята из нашего города", 7 с.
10.00 Т/с "Мент в законе-3. Призрак прошлого", 2 с.
11.00 "Арт-навигатор"
11.30 "Американский ликбез"
12.00 "Цена победы"
13.00 Х/ф "Рифмуется с любовью"
15.00, 02.00 Т/с "Ребята из нашего города", 8 с.
16.00, 01.00 "Особое мнение"
17.00 Т/с "Улицы разбитых фонарей-4, 19 с. "Изгой"
19.00, 04.00 "Клинч"
20.00 "Большой дозор"
21.00, 03.00 Т/с "Мент в законе-3. Призрак прошлого", 3 с.
22.00 "Сейчас в мире"
23.00 Х/ф "Последний побег", м/ф для взрослых
05.00 Т/с "Улицы разбитых фонарей-4. Изгой"

REN-TV

04.00 "Неизвестная планета Бали: остров огненных духов", 1 ч.
04.30 "Громкое дело. Мусорные короли"
05.00 "Неизвестная планета" "Новая Зеландия: на краю океанов", 1 ч.
05.30, 10.00 "Час суда"
06.30, 12.00 "Званый ужин"
07.30, 16.00 "Давайте разберемся!"
08.30, 11.30, 15.30, 18.30, 22.30 "Новости 24"
09.00, 17.00 "В час пик"
11.00, 15.00, 22.00 "Экстренный вызов"
13.00 Х/ф "Ускользающий вирус"
19.00 Т/с "Опера. Хроники убойного отдела"
20.00 Х/ф "Солдаты-3"
21.00 "Жадность" "Еда быстрого приготовления"
23.00 Х/ф "Улицы крови"
00.55 "Военная тайна"
02.00 "Покер после полуночи"
03.00 "Дело особой важности" "Брачные аферы"

TVCI

06.00 "Настроение"
08.20 "Народ хочет знать". Ток-шоу
09.15, 16.40, 22.55 Т/с "Ермоловы"
10.05 "Православная энциклопедия"
10.30, 01.55 "Врачи". Ток-шоу
11.15 М/ф "Олень и волк"
11.30, 14.30, 17.30, 20.30 События
11.45, 17.50, 00.30 Т/с "Огонь любви"
12.30, 01.15 "Поэтический театр Романа Виктюка". "Сергей и Айседора"
13.05 Д/ф "Баронесса де Боде. Белая валькирия Гражданской войны"
13.45 "Градъ-город". Трубная площадь
14.00, 21.45 Д/ф "Шпионаж в мире водорослей"
14.45 "Сто вопросов взрослому"
15.25 Порядок действий. "Морские деликатесы"
15.55 "Деловая Москва"
16.15, 23.40, 01.40 "Петровка, 38"
16.30 "Энциклопедия". "Сад радостей земных" Иеронима Босха
18.35, 02.40 Д/ф "Странное мое счастье. Иван Баграмян"
19.20, 04.50 Т/с "Дьявол из Орли"
20.10 М/ф "Дедушка и внучек"
21.00 Д/ф "Короткая жизнь Игоря Савченко. Монолог об Учителе"
22.15 "Линия защиты"
00.00 События. 25-й час
03.25 Т/с "Место преступления - Лейпциг"

ТНТ

05.00 "Необъяснимо, но факт" "Снежный человек"
06.00, 06.25 М/с "Эй, Арнольд!"
06.55 М/с "Как говорит Джинджер"
07.30, 00.25 Комеди Клаб
08.30, 09.00, 18.00 "Универ" Ситком
09.30, 10.00, 13.00, 18.30 "Счастливы вместе" Комедия
10.40, 11.10 М/с "Губка Боб Квадратные штаны"
11.40, 12.00 М/с "Котопес"
12.30 М/с "Бэтмен: отважный и смелый"
13.30 "Дом-2. live"
15.10 Х/ф "Я ненавижу День святого Валентина"
17.00, 19.00 "Интерны" Ситком
17.30, 19.30 Т/с "Реальные пацаны"
20.00 Х/ф "Незваные гости"
22.25 "Дом-2. Город любви"
23.25 "Дом-2. После заката. Спецвключение"
23.55 Секс с Анфисой Чеховой
01.25, 01.50 Т/с "Друзья"
02.20 Х/ф "Декан Спэнли"
04.15 Т/с "Саша + Маша"
04.45 "Комедианты" Шоу

МУЗ-ТВ

04.00, 05.00, 06.00, 07.00, 08.40, 14.50, 22.20 "PRO-новости"
04.05, 05.05, 00.40 "Муз-ТВ хит"
05.30, 06.05, 07.05 "Муз-заряд: музыка, звезды, мульты"
07.30 "Наше"
08.15 М/ф
09.10 "Русский чарт"
10.05 "10 самых ярких фильмов о любви"
10.35, 16.15 "Лифт"
11.10, 16.50 "Испытание верности"
11.40, 18.10 "Косметический ремонт"
12.15, 18.45 "Топ модель по-американски"
14.00, 22.50 "Отель Любви"
15.20 "Порочные знаменитости"
17.20 "Укрощение строптивых: школа шарма. Новый сезон"
20.30 "Крем"
21.25 "Игра Крокодил. Новый сезон"
23.40 "TopHit чарт"

OTV

07.00 Мультисвіт
07.40, 08.15, 10.15, 11.20, 12.15, 13.15, 16.15, 19.15, 22.15, 02.15, 05.15 Interactive
08.00, 10.00, 13.00, 16.00, 19.00, 22.00, 02.00, 05.00 O-TV Every Day
11.00 Bon Appetit!
12.00 Музичні подорожі
00.00 OTV-ЧАТ

К-1

07.00 "М/ф"
07.20, 11.10 "Далекі родичі"
08.10, 17.10 Т/с "Пригоди Геркулеса"
09.10, 00.00 Т/с "Мертва зона"
10.10, 16.00 Т/с "Мисливці за чужими"
12.10, 18.00 Т/с "Солдати"
14.10, 20.00 Т/с "Зоряна брама"
22.00, 00.50 Х/ф "Медовий місяць Каміли"
02.10 "Нічне життя"

РЕТРО

05.10, 17.10 Величайшие имена XX века
05.35, 16.30, 04.30 Битклуб и Мюзикладен
06.15, 12.20, 18.20, 02.40 Портреты во времени
06.21, 08.20, 09.45, 14.20, 18.30, 22.25, 01.00 Ретроспектива
06.30 Х/ф "Взмах крыльев бабочки"
08.25 Х/ф "Любить"
09.55 Д/ф "Мои современники"
11.10 Эта неделя в истории
11.40, 17.35 Т/с "Да, господин премьер-министр"
12.30 Лучшее из Голливуда за 50 лет
14.30 Х/ф "Настоящая любовь"
18.40 Кинопанораме - 20 лет

20.35 Д/ф “Другой Миронов”
21.15 Телеспектакль “Между небом и землей”
22.35 Полночный троллейбус
23.10 **Х/ф “АББА: фильм”**
01.10 По страницам Вокруг смеха 1983
02.50 **Х/ф “Гленгарри Глен Росс (Американцы)”**

Enter-фільм

06.00, 03.40 Саундтреки
06.10 М/ф СССР
10.45, 12.30 Телемагазин
11.15 **Х/ф “Аленький цветочек”**
13.00 **Х/ф “Долгие проводы”**
14.40 **Х/ф “Полеты во сне и наяву”**
16.15 **Х/ф “Трое суток после бессмертия”**
17.45 **Х/ф “Пропавшая грамота”**
19.00 **Х/ф “Цветы для Оли”**
20.30 **Х/ф “День полнолуния”**
22.15 **Х/ф “Пароль знали двое”**
23.50 **Х/ф “Богатая невеста”**
01.20 **Х/ф “Возвращение Максима”**
03.00 Киноляпы
04.30 Кинотрейлеры

КІНО

06.00 М/ф(1)
06.45 М/с “Чудаковатые родители-7”
07.10 М/с “Каппа Майки-2”
07.40 М/с “Ура, мультики!-2”
08.00 “Лаборатория разрушителей”
09.00 Телемагазин
11.00, 15.10 Т/с “Гении мести-2”
11.55, 16.05 Т/с “Горец”
12.50 “Удивительная наука”
13.15, 17.00 “Смешное домашнее видео”
13.25 **Х/ф “Последние дни планеты Земля”**
17.35, 03.55 “Сумасшедшая скрытая камера”
18.00 “Шоу дурацких рекордов”
18.15 “Лучшие нокауты мира”
18.35 Real comedy
19.00 **Х/ф “Последние герои”**
20.40, 21.05 М/с “Симпсоны”
21.30 **Х/ф “Морской пехотинец”**
23.10 Еврокубок. БК”Ле Ман”-БК “Будивельник”
00.50 “Секс с Анфисой Чеховой”
01.20 Т/с “Эскорт агентство”
02.10 **Х/ф “Вдали от дома”**
04.20 Киногод
04.25 **Х/ф “Застава в горах”**

Телеклуб

19.00 Т/с “Авантюристка”, ф.1. “Смерть в наследство”, 1 ч.
20.00 Т/с “Мент в законе - 3”, ф.2. “Светлые ключи”, 1 с.
21.00 Т/с “Агент национальной безопасности - 3”, 2 с. “Сделка”
22.00 Т/с “Выгодный контракт”, 2 с. “Связной”
23.30 Т/с “Выгодный контракт”, 3 с. “Покровитель”
01.00 Т/с “Авантюристка”, ф.1. “Смерть в наследство”, 2 ч.
02.00 Т/с “Мент в законе - 3”, ф.2. “Светлые ключи”, 2 с.
03.00 Т/с “Агент национальной безопасности - 3”, 3 с. “Рекламная пауза”, 1 ч.

СТС

05.00 Т/с “Купидон”
05.55 М/с “Смешарики”
06.00 М/с “Приключения мультяшек”
06.30, 14.30 Т/с “Папины дочки”
07.00 Доброе утро на СТС
08.00, 18.30 Т/с “Воронины”
08.30 Одна за всех
09.30 **Х/ф “Терминатор-2. Судный день”**
12.00, 22.00 6 кадров
12.30 М/с “Семья почемучек”
13.00 М/с “Ясон и герои Олимпа”
13.30 М/с “Тутенштейн”
14.00 М/с “Скуби и Скрэппи”
16.30 “Галилео”
17.30, 18.00 Даешь молодежь!
20.00 **Х/ф “Терминатор-3. Восстание машин”**
22.30 Шоу “Уральских пельменей” Лучшее
23.00 **Х/ф “Теория большого взрыва”**
23.30 “Инфомания”
00.00 **Х/ф “Этот ужасный кот”**
01.45 **Х/ф “Легенда об искателе”**
03.25 Т/с “Кремлевские курсанты”
04.20 М/с “Приключения Конана-варвара”
04.45 Музыка на СТС

Hallmark

03.15 **Х/ф “Дублерша”**
05.00 Т/с “Война Фойла”
06.40, 12.25, 18.20 Т/с “Дамы семьи Гилмор”
07.35 **Х/ф “Поцелуй”**
09.10 **Х/ф “Дочь Даниэля”**
10.50, 23.10 Т/с “Джордан расследует”
11.40, 19.10 Т/с “Сплетница”
13.10 **Х/ф “Парень моей девушки”**
14.40 **Х/ф “Спутники и метеориты”**
16.05 **Х/ф “Женские штучки”**
17.30 Т/с “Хорошая жена”
20.00 **Х/ф “Идеал”**
21.30, 22.25 Т/с “Секс в большом Париже”
00.00, 00.50 Т/с “Тайны нераскрытых преступлений”
01.40 **Х/ф “Поцелуй невесту”**

zone reality

07.00, 19.05 Катастрофы столетия
07.50, 13.15 Реанимация: о чем мы не знаем
08.40, 16.35 Детская больница округа Оринджа
09.30, 15.45, 20.50 Это чудо с Ромой Дауни
10.20, 10.45, 17.25, 17.50, 05.15, 05.40 Выездное судебное заседание
11.10, 11.35, 18.15, 18.40, 06.05, 06.30 Спасение детей
12.00 Линия жизни
12.50, 01.25 Пожарные
14.05 Отдел поиска без вести пропавших
14.55, 15.20, 20.00, 20.25, 04.25, 04.50 Полиция
21.40 За чертой
22.05, 01.50 Преступление и наказание. Австралия
22.55, 23.20, 02.40, 03.05 Истинные герои
23.45, 03.35 Женщины-заключенные
00.35 Кошмар в трущобах

Discovery

07.00 Джон, Кейт и восемь детей. Рождество в семействе Госселинов
07.25, 15.20 Жить непросто людям маленького роста! Ролоффы на Гавайях
07.55, 15.45 Оденься к свадьбе. На мой взгляд
08.20, 14.30 Король кондитеров. Рыцарский турнир и вкусное тирамису
08.50, 04.30 Энтони Бурден. Без предварительных заказов. Индонезия
09.45, 05.20 Серьезный ремонт. Квартира в Челси
10.40 Гостиница для двоих. Шанхай
11.05 Удивительные дома для отдыха
11.30, 16.10, 21.10, 01.50 Это лучше не носить
12.25 Запредельные торты. Гриффитская обсерватория
13.15 Мастер на все руки. Советы для начинающих. Джули и Рей
13.40 Джон, Кейт и восемь детей. Четыре годика!
14.05 Джон, Кейт и восемь детей. Лучшие и худшие моменты
14.55 Повар на дому. Волшебник Майк
17.00, 01.00 Лос-Анджелесские чернила. Нужна помощь
17.50 Запредельные торты. Конкурс гигантов
18.40 Коронованные детки. Звезды Пенсильвании
19.30, 02.45 Мастер на все руки. Навес. Алекс и Денни
19.55, 03.10 Реставратор. Особняк на Grace Street,36/ Салон
20.20 Джон, Кейт и восемь детей. Вопросы телезрителей
20.45 Джон, Кейт и восемь детей. Солнечный денек
22.00, 03.35 Король кондитеров. Сэндвич длиной два с половиной метра и болезнь Мауро
22.30 Запредельные торты. Свадьба по-голливудски
23.20 Оденься к свадьбе. Жили-были невесты
23.45 Я не знала, что беременна. Подарок к свадьбе
00.10 Коррекция веса. семейная клиника. Жить или умереть
04.00 Жить непросто людям маленького роста! Путь к футболу
06.10 Няня по вызову. Семья Цуос

NATIONAL GEOGRAPHIC

05.00, 10.00 Сигнал спасения - красный: Морские наездники
06.00 Охота на охотника: Возвращение хищника
07.00, 12.00 Побег: Сбежали через крышу
08.00, 13.00 Охотники за нацистами: Тувье
09.00, 15.00 В объективе: необычное поведение животных
11.00 Реальность или фантастика? Чупакабра
11.30 Секунды до катастрофы: Наводнение в Ставе
14.00 Охота на охотника: Черная смерть
16.00 Детективы-дайверы: Корабль-призрак
17.00 Злоключения за границей: Самая страшная тюрьма в Бразилии
18.00 Наземная война: Оружие воинов
19.00, 04.00 Реальность или фантастика? Лунатики - убийцы
19.30, 04.30 Секунды до катастрофы: Столкновение на взлетной полосе
20.00, 23.00, 02.00 Инженерные идеи: Супертанкер
21.00, 00.00, 03.00 Мегаполисы: Сан-Пауло
22.00 Запреты: Самые болезненные обряды
01.00 Наука рукопашного боя: Супербойцы

Discovery

05.00, 12.45 Пятая передача
05.25, 13.15 Грязная работенка
06.20, 17.00, 22.00, 03.10 Интересно обо всем
06.50, 17.30, 22.30, 03.40 Как это работает
07.15, 16.00, 01.50 Разрушители легенд
08.10, 00.55, 04.05 Новый мир
09.05 Выжить любой ценой
10.00, 15.05 Мега-стройки
10.55, 18.00, 23.00 Top Gear
11.50 Автомастерские
14.10 Американские лесорубы
19.00, 00.00 Строительная помощь
20.00 Дерзкие проекты
21.00, 21.30 У меня получилось!
02.45 Молниеносные катастрофы

Discovery - science

07.00, 11.55 Наперегонки со временем
07.55 Сквозь кроличью нору с Морганом Фрименом: Как мы сюда попали?
08.50, 13.15 Гигантские корабли: Христофор Колумб
09.45 Помешанные на трюках
10.10, 17.00, 20.45, 00.30 Круче не придумаешь
10.40 Новый мир: Самолеты будущего
11.30, 03.25 Как работает крутая аппаратура: Обезвреживание бомб
12.45, 05.40 Патентное бюро: Стол для пикника с мотором
14.05 Короли строек: Железнодорожный туннель Готард в Швейцарии
14.55 Дикая планета: Неутомимые гиганты
15.20 Популярная наука: будущее...: Коммуникация
16.10 Мегамир: Италия
17.25 Как работает крутая аппаратура
17.50 Головоломы
18.40, 22.00, 01.45 Космические первопроходцы: Венера
19.30, 22.50, 02.35 Как устроена Вселенная: Черные дыры
20.20 Как это работает: Поручни эскалаторов/Маркеры/Гитарные струны/Парики
21.10, 00.55 Идеальная катастрофа: Суперторнадо
23.40 Мегамир: Голландия
03.50 Необыкновенные гонки: Кубок чемпионов
04.45 Машина-робот с.
06.10 Суперкорабли: Ferry Ulysses - Гигантский паром

Animal Planet

05.00 Поместье сурикатов
05.25, 14.30 Под покровом ночи
05.50 Приключения Корвина
06.40, 15.00 Все о собаках
07.10, 07.35, 04.10, 04.35 Проект “Щенки”
08.05 Путешествие длиной в жизнь
09.00 Территория животных
09.55, 10.20 SOS дикой природы
10.50 Полиция Феникса
11.45 Отдел по защите животных: на переднем крае
12.10 Ветеринары-стажеры
12.40, 22.45 Слоновье царство
13.30, 18.10 Переводчик с собачьего
15.25 Кошек не любить нельзя!
16.20 Живущие с волками!
17.15 Рай для шимпанзе
17.40 Спасатель змей
19.05, 00.35 Необычные животные Ника Бейкера
20.00, 01.30 Шоссе последней надежды
20.55, 02.25 Воздушные челюсти
21.50, 03.20 Дикие и опасные
23.40 Собаки, кошки и другие любимцы - начальный курс

Охота и Рыбалка

05.00, 20.00 Клевое место
05.30, 09.05, 20.30, 00.05 Секреты рыбалки с Бейбом Винкельманом
06.00, 11.10, 14.40, 17.40, 21.00, 00.35, 02.00 Охота без границ
06.55, 21.55 На крючке
07.10, 22.10 Планета рыбака
07.35, 22.35 С удочкой в открытом океане
08.00, 23.00 Рыбалка в открытом море
08.35, 23.35 История охоты
09.35 Дичь и Охотник
10.05 Глубоководная охота
12.20 Клуб рыболовных путешествий-2. Барсуково зимой
12.50, 03.50 В погоне за крупной рыбой с Ларри Далбергом
13.15, 04.15 Секреты охоты с Бейбом Винкельманом
13.45 Снасти и снаряжения
14.00 Личный опыт
15.45 Мастер-класс
16.00, 19.10 Охота и рыбалка с Джеффом Томасом
16.30 Под водой с ружьем
17.00 Мастер рыболов
18.40 Особенности охоты на Руси
19.45 Мир подводной охоты
02.55 Диалоги о рыбалке. Народный проект
03.20 Амуниция и снасти
04.45 Охотничьи байки

DRIVE

05.00 Автошкола
05.15, 15.15 Снимая на ходу
05.30, 01.00 Автоклассика
05.55 Городские джунгли. Питер
06.25, 19.30, 00.25 Автоособенности
06.55, 12.00 Автомобили будущего
07.25 Тюнинг
07.55 Pro moto
08.25, 09.25, 11.05, 11.55, 13.30, 15.10, 23.30, 00.55 Мотодизайн
08.30 Герои автострады
09.30 Внедорожники
10.00, 20.30 Зелёный транспорт
10.30, 14.20, 00.20, 01.25 Пит-стоп
10.35 Встречное движение
11.10, 13.35, 23.35 Эндуро-кросс 2009
12.30 Городские джунгли. Москва
13.00 Мотомир с Анастасией Нифонтовой
14.25 50 машин, которые стоит попробовать
14.40 Мотоособенности
15.30 Тест драйв в Нью-Йорке “ТАКСИ”
16.00 Горячая десятка
16.30 Форсаж
17.00 Автодрайв
17.30, 01.30 Мотодрайв
18.00 Ретро авто
18.30, 21.00 Байки от байкеров
19.00 Мой гараж
20.00 Это вы можете
21.30 По дорогам Второй мировой
22.00 Английские мотоциклы от А до Я
22.30 Контрольная поездка
23.00 Кругосветка по бездорожью
02.00 Мотофристайл без правил
02.55 Персона
03.25 Суперкросс 2009
04.20 Рулевая тяга

EXTREME

01.30, 05.40, 14.15, 22.10 Всемирная бойцовская лига
02.20, 02.45, 12.35, 13.00, 20.30, 20.55, 23.50, 00.15 Учись всю жизнь
03.10, 23.00 Готов на все
04.00, 21.20 Автокалипсис
04.50, 13.25, 00.40 Следопыт
06.30, 07.00, 07.30 Экстремальный видеожурнал
08.00, 16.45 Мировой тур по фрирайду. Россия (Сочи)
08.25, 17.10 Азиатские Икс-геймз 2009. Мужчины/женщины. Спортивное скалолазание
08.50, 17.35 Азиатские Икс-геймз 2009. Bmx-верт
09.15, 18.00 Чемпионат мира по экстремальному спорту LG 2008
10.05, 18.50 Икс-геймз-16, 2010
10.55, 11.20, 15.05, 15.30 Мужская работа
11.45, 12.10, 15.55, 16.20, 19.40, 20.05 Неуловимые

Euro Sport

09.30 Вот это да!!!
09.45, 02.15 Футбол. Евроголы. Новости
10.00, 20.00 Теннис. Турнир WTA. Дубай (ОАЭ). День
15.45, 21.00 Снукер. Открытый чемпионат Уэльса. Ньюпорт (Ведликобритания). День
00.00 Экстремальные виды спорта. Freeride Spirit
00.15 Лёгкая атлетика. Международный турнир в помещении. Карлсруэ
01.30 Прыжки на лыжах с трамплина. Кубок мира. HS 207. Викерсунд (Норвегия)

Здоровье ТВ

05.00, 20.00 Познай себя
05.35, 07.20, 09.20, 12.50, 22.20, 00.20, 03.50 Азбука здоровья
05.40, 12.55, 03.55 Внимание, еда!
06.20, 09.25, 16.35, 21.20, 00.25 Ты - то, что ты ешь
07.25, 22.25 Не выходя из дома
08.00, 23.00 Нетрадиционная медицина
08.40, 23.40 Разоблачение продуктов
09.50, 00.50 Школа разума
10.30, 01.30 Курс лечения
11.00, 02.00 Как не потерять здоровье
11.40, 02.40 Женский журнал
12.20, 03.20 Сколько вам лет?
13.30, 04.30 Ребенок родился
14.00, 19.10 Наболевший вопрос
14.50 Я расту
15.30 Секреты здоровья
15.55 Кабинет красоты
17.00 Правила здоровья
17.35 Детская медицина
18.00 Большая пробежка
18.40 История болезней
20.40 Будем здоровы

НТВ Детский Мир

05.00, 09.00, 13.00 Фильм-сказка “По щучьему веленью”
06.00, 10.00, 14.00 М/ф “Шарман, шарман!”, 1 с. “Ивашка из дворца пионеров”, “Жили-были...”, “Франтишек”, “Веселая карусель” №4
07.00, 11.00 М/ф “Али-Баба и сорок разбойников”, “Как будто”, “Алешкины сказки”
08.00, 12.00 М/ф “Лиса и волк”, “Без этого нельзя”, “Сладкая сказка”, “Увеличительное стекло”, “Рождественская фантазия”
15.00 **Х/ф “Боба и слон”**
16.05 М/ф “Шарман, шарман!”, 2 с. “Детский альбом”, “Фунтик и огурцы”
17.00 М/ф “Палка-выручалка”, “Дед Мороз и лето”, “Горе не беда”
18.00 М/ф “Петух и Боярин”, “Вот так тигр!”, “Человек строит дом”, “Веселая карусель”

Jetix

05.00, 15.00, 21.55, 00.25 Американский дракон
05.25, 10.45, 21.30 Новая школа императора
05.50 Лило и Стич
06.15, 12.25, 19.30 Приколы на переменке
06.20, 12.35, 15.30, 18.30, 03.45 Финес и Ферб
06.45, 11.35, 21.05, 02.30, 04.35 Кид vs Кэт
07.00, 09.05 Клуб Микки Мауса
07.25 Умелец Мэнни
07.50 Мои друзья Тигруля и Винни
08.15 Маленькие Эйнштейны
08.40 Спецагент Осо
09.30 Команда Гуфи
09.55 Легенда о Тарзане
10.20 Тимон и Пумба
11.10, 22.20, 04.10 Jimmy Cool
12.00, 14.30, 00.00 Ким пять-с-плюсом
13.00, 19.00, 00.50, 02.55 H2O: Просто добавь воды
13.30, 17.30, 20.15 Ханна Монтана
14.00, 17.00, 19.45 Волшебники из Вэйверли Плэйс
16.00, 20.40, 01.15, 03.20 Все тип-топ, или Жизнь Зака и Коди
16.30 Дайте Санни шанс
18.00 Зик и Лютер
22.45, 02.05 На замену
23.10, 01.40 Тоталли Спайс
23.35 Монстер Бастер Клаб

НОВИНИ КІНО

Холлі Беррі випустила аромат

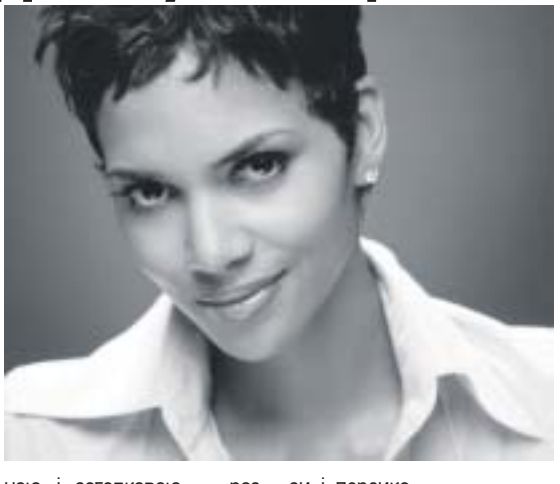

Голлівудська актриса Холлі Беррі регулярно випускає нові парфуми власного авторства. Спільно з парфумерною компанією Coty вона вже випустила парфуми Halle Berry Halle і туалетну воду Halle Berry Pure Orchid, пише elle.ru. Зараз володарка “Оскара” займається випуском свого третього парфуму – Reveal.

– Мені хотілося знайти ідеальний баланс між запахами. Щоб туалетна вода була легкою і свіжою, але при цьому робила вас сексуальною і загадковою, – розповіла Холлі.

Аромат Reveal складається з дерев’яно-квіткової композиції ірису, плюмерії, мускусу з нотами медової дині, червоних ягід, мімози і персика.

Новий аромат про Холлі Беррі з’явиться у магазинах уже на початку весни. Його мінімальна вартість становитиме двадцять доларів.

НОВИНИ КІНО

Джессіка Біл та Крістен Стюарт битимуться за роль дівчини Супермена

Крістен Стюарт і Джесіка Біл, якщо вірити чуткам, отримали пропозицію зіграти Лоїс Лейн, кохану Супермена в новій стрічці Зака Снайдера “Повернення Супермена-2: Людина із сталі”.

Нагадаємо, щойно стало відомо, що самого Супермена зіграє британець Генрі Кевілл – і ось продюсери підшукують актрису на головну жіночу роль.

Крім Стюарт і Біл, за це місце борються Рейчел Макадамс, Малін Акерман та Діана Агрон. Віковий діапазон дівчат, як бачимо, коливається зі страшною силою.

УТ-1

06.00 "Доброго ранку, Україно!"
06.00 Ранкова молитва
06.05, 07.00, 07.30, 08.00, 12.00 Новини
06.10, 07.05, 08.05, 00.10 Спорт
06.15, 07.10, 08.10, 12.15, 19.25, 23.50, 01.45 Погода
06.20 Д/ф "Коло радості"
06.45 Православний календар
06.50 Фільм дня
07.15 Ера бізнесу
07.25 Автодрайв
07.50 М/ф
08.15 Огляд преси
08.20 Travel- чек
08.40, 00.50 Корисні поради
09.00, 21.00, 01.20 Підсумки дня
09.25 На зв'язку з Урядом
09.45, 18.15, 05.45 Друга смуга
10.00 Ток-шоу "Легко бути жінкою"
11.10 В гостях у Д. Гордона
12.10, 18.45, 21.35 Діловий світ
12.20 Крок до зірок. Євробачення
13.10, 02.50 Х/ф "Фронт в тилу ворога", 2 с.
14.30, 18.20 Новини (із сурдоперекладом)
14.45 Euronews
14.55, 05.50 Діловий світ. Агросектор
15.00 ПАРЛАМЕНТСЬКІ СЛУХАННЯ У ВЕРХОВНІЙ РАДІ УКРАЇНИ. "Стан проведення пенсійної реформи та шляхи її вдосконалення"
17.25 Т/с "Атлантида", 6 с. (із субтитрами)
19.00 Про головне
19.40 Чоловічий клуб
20.55 Офіційна хроніка
21.25 Світ спорту
21.45 Слово регіонам
21.55 Досвід
22.45 Мегалот
22.50 Суперлото, Трійка, Кено
23.00, 00.00 Підсумки
23.15, 23.35 Вертикаль влади
23.30 Підсумки дайджест
00.15 Шоу Біз
00.20 Від першої особи
01.50 ТелеАкадемія
04.05 Х/ф "Відьма"
04.35 Д/с "Круїз"
05.00 Т/с "Зона" (із субтитрами)

УТ-2

06.05 "Служба розшуку дітей"
06.10 Т/с "Янгол-охоронець"
06.55, 07.10, 07.50, 08.05, 09.10 "Сніданок з 1+1"
07.00, 08.00, 09.00, 17.00, 19.30, 23.35 ТСН
07.25 М/ф
10.00, 17.50 "Сімейні драми"
10.55, 18.45 "Не бреши мені"
11.55, 04.25 Т/с "Любов - не те, що здається"
12.55, 22.35 Т/с "Маргоша"
13.55, 05.15 Т/с "Ведмежий кут"
14.55, 17.15 "Шість кадрів"
15.15 Х/ф "Битва драконів"
20.10 "Шоу на два мільйони"
21.05, 21.45, 22.10, 01.40 Т/с "Інтерни"
00.00 Х/ф "Честь дракона"
02.05 Т/с "Руда"

Інтер

06.20 Т/с "Розсмішити до смерті-3". 5,6 с
07.00, 07.30, 08.00, 08.30, 09.00, 12.00, 18.00 Новини
07.10, 07.40, 08.10, 08.40 "Ранок з Інтером"
09.10 Т/с "Повернення Мухтара-2". 273с.
10.10 Т/с "Генеральська внучка". 3,4 с
12.15, 05.05 "Знак якості"
12.55 "Зрозуміти. Пробачити"
13.20 "Детективи"
14.25 "Судові справи"
15.15 Т/с "Вулиці розбитих ліхтарів-10". 24,25 с
17.05 Т/с "Завжди говори "Завжди-4". 4с.
18.10 Ток-шоу "Здоровенькі були"
18.55 Т/с "Обручка". 569с.
20.00, 01.20 "Подробиці"
20.30 Т/с "Здрастуй, мамо!". 28,29 с.
22.33 Прем'єра. "Побачення в темряві"
23.15 Д/п "Дакар"
00.15 Т/с "Дев'ять", 2 с.
01.55 Телевізійна служба розшуку дітей
02.00 Т/с "Пуститися берега-2" 2с.
02.45 Т/с "Як вони роблять це?", 13 с.
03.35 Т/с "Коп". 9с. (2)(1)
04.20 Т/с "Вищий пілотаж". 15с.
05.35 "Позаочі"

ICTV

06.00 Служба розшуку дітей
06.05, 06.40, 01.45, 03.00 Погода
06.10, 02.35 Факти
06.20, 09.30, 12.55, 19.15, 01.40 Спорт
06.25 Ділові факти
06.45 Світанок
07.30, 13.00 Провокатор
08.45 Факти. Ранок
09.35, 19.20, 00.50 Надзвичайні новини з Костянтином Стогнієм
10.35, 17.35 Т/с "Вулиці розбитих ліхтарів. Менти-3"
11.40 Т/с "Солдати-15"
12.35, 14.00 Анекдоти по-українськи
12.45 Факти. День
14.05 Т/с "Куля-дура-3"
15.05, 20.10 Т/с "Морський патруль"
18.45 Факти. Вечір
22.35 Факти. Підсумок дня
22.50 Х/ф "Ударна сила".
01.50 Т/с "Втеча з в'язниці-4"
03.05 Т/с "Кістки-4"
03.50 Т/с "Під прикриттям"
04.30 Т/с "Мене звати Ерл-4"

П'ятий канал

06.00 Програма передач
06.01, 22.30 "Час-Тайм"
06.15, 10.15, 13.10, 17.15, 18.55, 23.50 "Погода на курортах"
06.20, 18.45, 23.15, 00.20, 02.50, 04.20 "Час спорту"
06.30 "Ранок на 5-му"
09.10, 22.15, 23.30, 02.40, 04.15 "Бізнес-час"
09.20, 11.20, 12.10, 14.10, 16.10, 17.50, 22.45 "Погода в Україні"
09.25, 00.30, 03.30 "Автопілот-новини"
09.35, 13.20, 14.20 "5 елемент"
10.00, 11.00, 12.00, 13.00, 13.00, 14.00, 15.00, 16.00, 17.00, 18.00, 20.30, 03.00 "Час новин"
10.30, 11.30 "Прес-конференції у прямому ефірі"
10.55, 18.20, 00.25 "Погода у світі"
12.15 "Сканер"
15.20 "Здорові історії"
16.20 "Арсенал"
17.25, 04.40 "На межі"
18.30, 23.40, 04.30 "Київський час"
19.00, 23.00, 00.00, 01.00, 04.00, 05.00 "Час новин" (російською мовою)
19.25, 01.15, 05.15 "Час: важливо"
21.00, 02.00 "Час"
21.50, 03.40 "Акцент"
23.55, 02.55, 04.25 "Огляд преси"
00.40 "Ресторанні новини"

СТБ

06.00, 01.40 "Бізнес"
06.05 "Документальний детектив"
06.30, 21.25 Т/с "Кулагін та Партнери"
06.55 Т/с "Комісар Рекс"(1)
10.00 Х/ф "Дамське танго"
11.55 "Нез'ясовно, але факт"
12.55 "Битва екстрасенсів"
13.55 "Правила життя. Шкільна їдальня - пекельна кухня"
15.00 "Давай одружимося"
17.00 "Неймовірна правда про зірок"
18.00, 22.00 "Вікна-Новини"
18.10 "Чужі помилки. Діагноз: любов"
19.05 "Зіркове життя. Зіркові весілля"
20.15 "Російські сенсації.День народження Буржуя"
22.25 "Паралельний світ"
23.25 Т/с "Доктор Хаус"
00.20 Т/с "Клініка"
01.30 "Вікна-Спорт"
01.45 Х/ф "Танцмайданчик"

Новий канал

05.30 Руйнівники міфів
06.20 Т/с "Ранетки"
14.00 Т/с "Татусеві дочки"
14.40, 15.45 Teen Time
14.45 Т/с "АйКарлі"
15.25 Т/с "Дрейк та Джош"
15.50 Т/с "Останній акорд"
16.50, 20.25 Т/с "Вороніни"
18.00, 22.30 Т/с "Щасливі разом"
19.00, 00.30 Репортер
19.15, 00.45 Спортрепортер
19.20, 00.50 Погода
19.25 Здрастуйте, я - ваша мама!
21.20 Зроби мені смішно
23.25 Т/с "Грань"
00.55 Служба розшуку дітей
01.00 Т/с "Врятувати Грейс"
01.45, 04.50 Студія Зона ночі Культура
01.50 Українці Надія
02.45, 03.45 Студія Зона ночі
02.50 Невідома Україна
03.50 Запоріжська Січ. Витоки
04.05 Джерела Вітчизни
04.20 Братіє і дружино
04.35 За литовської доби
04.55 Цикл: Історія кіно України. Великий німий заговорив
05.20 Зона ночі

ТЕТ

06.30, 08.00 "Мультик з Лунтіком"
07.00 "Байдиківка"
07.30 "Телепузики"
08.30, 19.30 "Дом-2"
09.30, 23.00 "На добраніч, мужики!"
10.00, 15.30 Т/с "Хто у домі господар".
11.00 "Щастя є"
12.00 "Звана вечеря"
13.00 "Давай одружимося"
14.00, 22.00 "Теорія зради"
15.00, 19.00 "Твою маму!"
16.30 Т/с "Інститут шляхетних панянок" 3 с.
17.30 Т/с "НанаЛюбов" 3 с.
18.30, 21.00 Т/с "Універ".
20.30 "Дом-2". Спецвипуск
21.30, 00.00 Т/с "Реальні пацани" 3 с.
00.30 "До світанку"

НТН

06.00 "Легенди бандитського Києва"
06.25 М/ф "Кентервільський привид"
06.45 М/ф "Чарівний скарб"
07.05 Х/ф "Народжена революцією" 7 с.(1)
08.40, 19.00, 21.30, 00.30, 03.00, 05.20 "Свідок"
09.00, 22.00 Т/с "NCIS: полювання на вбивцю"
10.00, 23.00 Т/с "Закон і порядок"
11.00, 20.20 Т/с "CSI: Лас-Вегас"
12.00, 00.00 Т/с "Детективи"
12.35 Т/с "Марш Турецького - 2"
14.15, 19.20 Т/с "Панове офіцери"
15.15 Х/ф "Зворотного шляху немає" 2 с.
16.35 Х/ф "Народжена революцією" 8 с.
18.30 "Правда життя". Штучно модифіковане тіло
01.00 Х/ф "Наполеон і Жозефіна: історія кохання" 2 с.(1)
02.35 "Речовий доказ"
03.25 "Правда життя"
04.25 "Агенти впливу"
05.40 "Політтерор"

Тоніс

06.00, 07.10, 18.30, 20.30, 23.15, 02.35 "24 години"
06.10, 12.00, 20.10, 23.40, 05.40 Сильні світу сього
06.30 Переможний голос віруючого
07.00, 18.45, 20.50, 23.30 "Життя"
07.20, 18.40, 23.25 24 години Бізнес
07.25 24 години. Головне питання
07.50 М/ф
12.15 Погляд у майбутнє
15.00 Служба розшуку дітей
16.20 Твій хіт
17.00 Життя серед життя
17.30 Генеза здоров'я
18.55 Незабутня Америка
21.10 Хіт-парад дикої природи
22.10 Таємниці світобудови
00.00 Таємниці долі
02.45, 05.25 Диваки
03.30 Ольвія
04.20 Феодоро
05.05 Екстремікс

ТВІ

06.00 Классная реклама
07.00, 18.00, 20.30, 05.00 Сегодня
07.30 Деловая кухня
08.00, 16.00 Военная Тайна
09.45, 23.00 Оружие будущего
12.00, 17.00 Т/с "Ключи от бездны"
13.00 Всемирное потепление?
14.00 Вселенная
15.00 Т/с "24"
18.30, 22.00 Криминальная Россия
19.30 Правда Романа Скрыпина
21.00 Загадки НЛО
00.00, 03.30 Т/с "Бухта страсти"
01.30 КлубНички
05.30 ЖЭК

ТРК Україна

06.00, 05.25 Срібний апельсин
07.00, 17.00, 19.00, 03.30 Події
07.20 Т/с "Єфросинія", 252 с.
08.30, 14.00 Т/с "Слід"
09.10 Т/с "Будинок біля великої ріки", 3-4 с.
11.00 Т/с "Маруся. Повернення", 12 с.
12.00 Т/с "Любов та інші дурощі", 49-50 с.
15.40, 02.30 Щиросерде зізнання
16.10 Федеральний суддя
17.15, 04.00 Критична точка
18.00 Т/с "Єфросинія", 253 с.
19.20 Т/с "Маруся. Повернення", 13 с.
20.15 Т/с "Будинок біля великої ріки", 5 с.
21.30 Футбол. Ліга Чемпіонів. "Рома" (Італія) - "Шахтар" (Україна)
23.50 Ток-шоу "Ніч Ліги Чемпіонів"
00.50 Футбол. Ліга Чемпіонів. "Арсенал" (Англія) - "Барселона" (Іспанія)
03.00 Т/с "Безмовний свідок"
04.40 Т/с "Любов та інші дурощі"

М-1

07.00, 07.50 Guten Morgen!
07.20, 14.30 Blond 007
09.00, 21.00 Блондинка в шоколаде
09.30, 14.00, 15.20, 18.00, 20.00, 21.30, 22.30, 01.00 eMOneNews
09.40, 14.10, 17.00, 19.00, 19.40, 20.10, 22.40, 01.10 Хіти Non-Stop
15.00, 15.30 Чіпси-чікси-лавандос
18.10 CoolBaba.cc
19.10 Новіє Рускіє Горкі
20.30 Ікра
22.00 Star Magazine
23.00 Правдиві Голлівудські історії

Мегаспорт

06.00 Ігри патріотів
07.00, 07.30 Гід: перший погляд
08.00 Великі перегони
09.00, 10.00 Наука виживати
11.00, 12.00 Найнебезпечніші тварини
13.00, 19.15 Руйнівники міфів
14.15, 20.15 TOP GEAR
15.15, 21.15 Секретні історії
16.15, 22.15 Шукачі
17.15, 23.00 Історія зброї
18.15, 00.00 Еліта спецназу
01.00 Покер Дуель
02.00 Покер
02.40 NUTS
03.50 БУМ. Вся правда
04.10 МЕГА - А.Р.М.І.Я
04.40 Термінатори

м. Тернопіль ТВ-4

06.00, 10.00, 18.00 Т/с "Максимо в моєму серці"
06.45, 09.15, 10.45 Ранковий фітнес
07.00, 16.00, 19.00 00.30 Провінційні вісті
07.30, 18.50, 20.55 22.00 22. 01.00 30 Оголошення. Бюро знахідок
07.35 Межа правди
08.30 Переможний голос віруючого
09.00, 00.15 Час-Тайм
09.30 "Гра долі"
09.45 "Незвідана країна"
11.00, 16.10 Дитяча година
12.00 "Адреналіновий вибух"
12.30, 17.00, 03.30 "Тільки тут"
13.00 "Сім'я від А до Я"
13.30 Дитяча програма "Чарівний ключик"
14.00, 04.00 Х/ф "Подорож мсьє Перрішона"
15.30 "Захищена якість"
17.30 Клуб англійської мови
19.30 Дім книги
19.50 ТНЕУ - калейдоскоп подій
20.00 Наші вітання
21.00, 03.00 Музичні делікатеси
21.30, 01.05 "Автобench"
22.35 Х/ф "Яма"
02.00 Хіт-парад

ІНТБ

07.00, 07.40, 08.40, 16.00 Мультсалон
07.10, 08.10, 10.25, 11.15, 13.25, 15.25, 17.25 "Сінема"
07.15, 08.15 Новини. Новини з павутини. Погода. Гороскоп. Хронограф
09.00, 13.30 Український хіт
09.30, 12.00, 14.00, 17.30, 23.00 "День в Україні"
10.00, 18.30, 20.30, 22.00, 23.30 Новини. Новини з павутини. Погода. Гороскоп. Хронограф. Телебіржа
10.30 "Арт-Терія"
11.00, 14.40 "Про сім'ю"
11.20, 20.00 "Сад. Город. Квітник"
12.15, 19.30 "Українські традиції"
12.30, 22.30 "Кава з вершками"
13.00, 15.00, 17.00 Новини. Новини з павутини. Хронограф. Телебіржа
14.20 Актуальне інтерв'ю
15.30 "Срібний струмок"
17.50 "МНС інформує"
18.00 "Гаряча лінія"
19.05 "Україна. Позитив"
21.00 "Відверто про політику"
00.00 До півночі далеко
01.00 Електростанція
02.00 Рок-н-рол до рання
05.00 Кімната відпочинку

м. Тернопіль ТТБ

07.30, 13.10, 21.50, 23.20 Погода
07.35, 13.00, 19.00, 21.30 "Вісті ТТБ"
07.55, 14.20, 22.15, 23.15 "Пісні нашого краю"
08.00-10.00 "Ранок з ТТБ"
10.00 "Відкриваючи Україну. Черкащина. Земля Тараса"
10.30, 16.30 "Консультує лікар"
11.00 М/ф
11.20 "Музика двох сердець"
11.40 Телезамальовка
11.45 "Гра долі". ("Сонячна людина")
12.00 "Сяюча зірка". Тамара Яценко
12.50 "В об'єктиві ТТБ"
13.15 Х/ф "Острів скарбів", 1 с.
14.30 Мультклейдоскоп
15.00 "Живе багатство України"
15.30 "Літературна вітальня"
16.00 "Земне тяжіння"
17.00 "Пульс України"
17.10 Передачі ДТРК ""
18.00 Х/ф "Острів скарбів", 1 с.
19.20 "Тема пік"
19.30 Програма для іменинників "Пісня в дарунок"
19.40 "Таємниці Кирилівської церкви"
20.00 "Актуальне інтерв'ю"
20.30 "Час країни"
21.00 "Вечірня казка"
21.15 "На музичній хвилі"
21.20 Д/ф "Шторм у Ялті"
21.55 "Магнолія-ТВ. Служба розшуку дітей"
22.00 "Контрасти"
22.20 "Спортивні меридіани"
22.30 "Велети духу і слави. Українська місія"
22.35 "Літопис". (Академік Іван Дзюба)

ОРТ международное

05.00, 09.00, 04.00, 12.00, 15.00, 18.00 Новости
05.05 "Доброе утро"
09.15 "Контрольная закупка"
09.40 "Жить здорово!"
10.55 "ЖКХ"
12.15, 02.05 "Модный приговор"
13.15, 01.30 "Детективы"
14.00 Другие новости
14.20 "Понять. Простить"
15.20 "Хочу знать"
15.55, 21.30 Т/с "Золотой капкан"
16.55 "Федеральный судья"
18.15, 00.55 "След"
19.00, 04.05 "Давай поженимся!"
20.00, 03.10 "Пусть говорят"
21.00 "Время"
22.35 Среда обитания. "Дорогая аллергия"
23.45 Ночные новости
00.00 "На ночь глядя"

ОРТ 1 канал

07.00, 10.00, 13.00, 16.00, 19.00, 06.00 Новости
07.05, 10.15 "Доброе утро"
11.05, 02.35 "Жить здорово!"
12.05 "ЖКХ"
13.15 "Контрольная закупка"
13.40, 06.05 "Модный приговор"
14.35, 02.00 "Детективы"
15.00 Другие новости
15.30 "Понять. Простить"
16.20 "Хочу знать"
16.45 "Смак"
17.20, 05.15 Т/с "Обручальное кольцо"
18.05 "Федеральный судья"
19.20, 01.25 "След"
20.00, 04.30 "Давай поженимся!"
21.00, 03.30 "Пусть говорят"
22.00 "Время"
22.30 Т/с "Золотой капкан"
23.25 Среда обитания. "Дорогая аллергия"
00.20 Ночные новости
00.35 "На ночь глядя"

РТР

04.00 "Утро России"
08.05 "2012. Сбудутся ли пророчества майя?"
09.00 "О самом главном". Ток-шоу
10.00, 13.00, 15.00, 19.00 Вести
10.30, 13.30, 15.30 Местное время. Вести-Москва
10.50 Т/с "Русский шоколад"
11.50 Т/с "Маршрут милосердия"
12.45 Вести. Дежурная часть
13.50 "Кулагин и партнеры"
15.50 Т/с "Ефросинья"
16.55 Т/с "Всё к лучшему"
17.55 Т/с "Институт благородных девиц"
19.30 Местное время. Вести
19.50 "Спокойной ночи, малыши!"
20.00 Т/с "Вчера закончилась война"
22.50 "Вести+"
23.10 Х/ф "Специалист"
01.15 "Честный детектив"
01.55 Т/с "Закон и порядок"
02.50 Т/с "Джордж Уоллас"

РТР планета

05.00 "Утро России"
09.05 "2012. Сбудутся ли пророчества майя?"
10.00, 13.00, 15.00, 19.00 Вести
10.30 Местное время. Вести-Москва
10.45 Т/с "Дворик"
11.15 Т/с "Русский шоколад"
12.05 "О самом главном". Ток-шоу
13.30 Вести - спорт
13.40 Т/с "Опера. Хроники убойного отдела. Новая версия. Стрелка"
14.30, 22.25 "Кулагин и партнеры"
15.30, 19.45 Т/с "Капитан Гордеев"
17.10, 02.35 Т/с "Слово женщине"
18.05, 03.20 Т/с "Ефросинья"
21.35 Т/с "Опера. Хроники убойного отдела. Новая версия. Двойная ошибка"
23.00 Вести.ru
23.15, 04.05 "Исторические хроники". "1985. Константин Черненко"
00.00 "Вести+"
00.15 Т/с "Крем"
01.00 Х/ф "Батальоны просят огня", 3 с.
02.10 Вести-спорт

НТВ

03.55 "НТВ утром"
07.30 Т/с "Таксистка"
08.30, 14.30, 17.30 Обзор. Чрезвычайное происшествие
09.00, 12.00, 15.00, 18.00, 22.15 Сегодня
09.20 Профессия - репортер
09.55 "До суда"
11.00 Суд присяжных
12.30 Т/с "Ментовские войны"
15.30 Т/с "Улицы разбитых фонарей"
18.30 Т/с "Погоня за тенью"
20.30 Т/с "Зверобой"
22.35 Т/с "Следопыт"
00.30 Квартирный вопрос
01.30 Футбол. Лига чемпионов УЕФА. "Арсенал" (Англия) - "Барселона" (Испания)
03.45 "Лига чемпионов УЕФА. Обзор"

НТВ мир

03.55 "НТВ утром"
07.35 "Квартирный вопрос"
08.35, 14.35, 17.35, 02.00 "Обзор. Чрезвычайное происшествие"
09.00, 12.00, 15.00, 18.00, 22.15 "Сегодня"
09.30 "Русская начинка"
10.00 "До суда"
11.00 "Суд присяжных"
12.40, 20.25 Т/с "Братаны"
14.25 Их нравы
15.35 "Первая передача"
16.05 Т/с "Таинственный остров". "Потерянное дитя"
16.35 Т/с "Возвращение Мухтара-2" "Старая пластинка"
18.35 "Час суда"
19.25 "В двух словах обо всем"
19.30 Т/с "Следопыт". "По следам человека"
22.40 Т/с "Паутина-4". "Роман с убийцей"
23.35 "Таинственная Россия: Калининградская область. Машина времени существует?"
00.25 Т/с "Рублёвка. LIVE"

НТВ Наше кино

05.00 "Афганский излом"
07.20 "Соленый пес"
08.40 "Аэроград"
10.10 "Я тебя никогда не забуду"
11.40 "Дети как дети"
13.00, 21.00 "Дублер начинает действовать"
14.35, 22.35 "Капабланка"
16.20, 00.20 "Два билета на дневной сеанс"
18.05, 02.05 "Колыбельная для мужчин"
19.25, 03.25 "Несовершеннолетние"

RTVI

06.00, 18.00 "Особое мнение", "Экономические новости"
07.00 М/ф
08.00 "Вечерние новости из Америки"
09.00 Т/с "Ребята из нашего города", 8 с.
10.00 Т/с "Мент в законе-3. Призрак прошлого",3 с.
11.00 "Израиль за неделю"
12.00 "Большой дозор"
13.00 Х/ф "Последний побег", м/ф
15.00, 02.00 Т/с "Ребята из нашего города", 9 с.
16.00, 01.00 "Особое мнение"
17.00, 05.00 Т/с "Улицы разбитых фонарей-4. Смертельная болезнь"
19.00, 04.00 "Народ против"
20.00 "В круге света"
21.00, 03.00 Т/с "Мент в законе-3. Призрак прошлого", 4 с. (закл.)
22.00 "Сейчас в мире"
23.00 Х/ф "Башня", м/ф для взрослых

REN-TV

04.00 "Неизвестная планета Бали: остров огненных духов", 2 ч.
04.30 "Громкое дело" "Малыш из Лос-Аламоса"
05.00 "Неизвестная планета" "Новая Зеландия: на краю океанов", 2 ч.
05.30, 10.00 "Час суда"
06.30, 12.00 "Званый ужин"
07.30, 16.00 "Давайте разберемся!"
08.30, 11.30, 15.30, 18.30, 22.30 "Новости 24"
09.00, 17.00 "В час пик"
11.00, 15.00, 22.00 "Экстренный вызов"
13.00 Х/ф "Улицы крови"
19.00 Т/с "Опера. Хроники убойного отдела"
20.00 Т/с "Солдаты-4"
21.00, 03.00 "Гениальный сыщик" "Полосатый рейд"
23.00 Х/ф "Посланник"
00.55 "Судьба человека" "Зигзаги любви"
02.00 "Покер после полуночи"

TVCI

06.00 "Настроение"
08.20 Временно доступен. Лолита Милявская
09.15, 16.40, 22.55 Т/с "Ермоловы"
10.05 "Наши любимые животные"
10.30, 01.55 "Врачи". Ток-шоу
11.15 М/ф "Пингвиненок"
11.30, 14.30, 17.30, 20.30 События
11.45, 17.50, 00.30 Т/с "Огонь любви"
12.30, 01.15 "Поэтический театр Романа Виктюка". Татьяна Шмыга
13.05 "Линия защиты"
13.45 "Градъ-город". Хитровка
14.00, 21.45 Д/ф "Исчезающие гиганты"
14.45, 03.45 "Рго жизнь". Ток-шоу
15.25 "Барышня и кулинар"
15.55 "Деловая Москва"
16.15, 23.40, 01.40 "Петровка, 38"
16.30 "Энциклопедия". Поль Гоген
18.35, 02.45 Д/ф "Антон Деникин. Путь генерала"
19.20, 04.50 Т/с "Ангел из Орли"
20.05 М/ф "Оранжевое горлышко"
21.00 Д/ф "Земля под ногами"
22.15 Д/ф "Нескорая помощь"
00.00 События. 25-й час
04.20 Порядок действий. "Морские деликатесы"

ТНТ

05.00 "Необъяснимо, но факт" "Снежный человек: новый след"
06.00, 06.25 М/с "Эй, Арнольд!"
06.55 М/с "Как говорит Джинджер"
07.30, 00.20 Комеди Клаб
08.30, 09.00, 18.00 "Универ" Ситком
09.30, 10.00, 13.00, 18.30 "Счастливы вместе" Комедия
10.40, 11.10 М/с "Губка Боб Квадратные штаны"
11.40, 12.00 М/с "Котопес"
12.30 М/с "Бэтмен: отважный и смелый"
13.30 "Дом-2. Iive"
14.35 Х/ф "Незваные гости"
17.00, 19.00 "Интерны" Ситком
17.30, 19.30 Т/с "Реальные пацаны"
20.00 Х/ф "Мисс Конгениальность-2: Прекрасна и опасна"
22.20 "Дом-2. Город любви"
23.20 "Дом-2. После заката. Спецвключение"
23.50 Секс с Анфисой Чеховой
01.20, 01.45 Т/с "Друзья"
02.15 Х/ф "В петле"
04.20 Т/с "Саша + Маша"

МУЗ-ТВ

04.00, 05.00, 06.00, 07.00, 08.40, 14.50, 22.20 "PRO-новости"
04.05, 05.05, 00.40 "Муз-ТВ хит"
05.30, 06.05, 07.05 "Муз-заряд: музыка, звезды, мульты"
07.30 "Наше"
08.15 М/ф
09.10 "ТорHit чарт"
10.05 "10 самых звездных мизантропов"
10.35, 16.15 "Лифт"
11.10 "Испытание верности"
11.40, 18.10 "Косметический ремонт"
12.15, 18.45 "Топ модель по-американски"
14.00, 22.50 "Отель Любви"
15.20 "Звездные карьеристы"
16.55 "Укрощение строптивых: школа шарма. Новый сезон"
20.30 "Крем"
21.25 "Игра Крокодил. Новый сезон"
23.40 "Муз-ТВ Чарт"

OTV

07.00 Мультисвіт
07.40, 08.15, 10.15, 13.15, 16.15, 19.15, 20.15, 21.20, 22.15, 02.15, 05.15 Interactive
08.00, 10.00, 13.00, 16.00, 19.00, 22.00, 02.00, 05.00 O-TV Every Day
20.00 Модна правда
21.00 Калейдоскоп подорожей
00.00 OTV-ЧАТ

К-1

07.00 "М/ф"
07.20, 11.10 "Далекі родичі"
08.10, 17.10 Т/с "Пригоди Геркулеса"
09.10, 00.00 Т/с "Мертва зона"
10.10, 16.00 Т/с "Мисливці за чужими"
12.10, 18.00 Т/с "Солдати"
14.10, 20.00 Т/с "Зоряна брама"
22.00, 00.50 Х/ф "Ідеальна пара"
02.20 "Нічне життя"

РЕТРО

05.10 Эта неделя в истории
05.40, 11.35, 17.35 Т/с "Да, господин премьер-министр"
06.20, 12.20, 18.20, 00.15 Портреты во времени
06.30 Лучшее из Голливуда за 50 лет
08.20, 12.30, 16.25, 00.21, 02.20, 03.45 Ретроспектива
08.30 Х/ф "Настоящая любовь"
10.30, 23.35 Битклуб и Мюзикладен
11.10, 17.10, 23.10 Величайшие имена XX века
12.40 Кинопанораме - 20 лет
14.35 Д/ф "Другой Миронов"
15.15 Телеспектакль "Между небом и землей"
16.35 Полночный троллейбус

18.30, 19.30 Д/ф "Телевидение: первые 50 лет"
20.35 КВН
22.40 Х/ф "Удача"
00.30 Х/ф "Взмах крыльев бабочки"
02.25 Х/ф "Любить"
03.55 Д/ф "Мои современники"

Enter-фільм

06.00, 04.15 Саундтреки
06.10 М/ф СССР
10.40, 12.30 Телемагазин
11.10 Х/ф "Пропавшая грамота"
13.00 Х/ф "Цветы для Оли"
14.30 Х/ф "День полнолуния"
16.10 Х/ф "Пароль знали двое"
17.40 Х/ф "Ехали в трамвае Ильф и Петров"
19.00 Х/ф "Леди Макбет Мценского уезда"
20.30 Х/ф "Плюмбум, или опасная игра"
22.20 Х/ф "Без срока давности"
00.00 Х/ф "Богдан Хмельницкий"
01.50 Х/ф "Выборгская сторона"
03.45 Киноляпы
05.00 Кинотрейлеры

КІНО

06.00 М/ф(1)
06.20 М/с "Чудаковатые родители"
07.10 М/с "Каппа Майки-2"
07.40 М/с "Ура, мультики!-2"
08.00 "Лаборатория разрушителей"
09.00 Телемагазин
11.00, 15.10 Т/с "Гении мести-2"
11.55, 16.05 Т/с "Горец"
12.50 "Удивительная наука"
13.15, 17.00 "Смешное домашнее видео"
13.25 Х/ф "Последние дни планеты Земля"
17.35 "Сумасшедшая скрытая камера"
18.00 "Шоу дурацких рекордов"
18.15 "Лучшие нокауты мира"
19.00 Х/ф "Морской пехотинец"
20.40, 21.05 М/с "Симпсоны"
21.30 Х/ф "Обратный отсчет"
23.20 "Секс с Анфисой Чеховой"
00.15, 01.15 Т/с "Эскорт агентство"
02.15 Х/ф "Младший"
03.40 Х/ф "Воздушный извозчик"
04.50 Х/ф "Два бойца"

Телеклуб

19.00 Т/с "Авантюристка", ф.1. "Смерть в наследство", 2 ч.
20.00 Т/с "Мент в законе - 3", ф.2. "Светлые ключи", 2 с.
21.00 Т/с "Агент национальной безопасности - 3", 3 с. "Рекламная пауза", 1 ч.
22.00 Х/ф "Выгодный контракт", 3 с. "Покровитель"
23.30 Х/ф "Выгодный контракт", 4 с. "Бумеранг"
01.00 Т/с "Авантюристка", ф.1. "Смерть в наследство", 3 ч.
02.00 Т/с "Мент в законе - 3", ф.2. "Светлые ключи", 3 с.
03.00 Т/с "Агент национальной безопасности - 3". 4 с. "Рекламная пауза", 2 ч.

СТС

05.00 Т/с "Купидон"
05.55 М/с "Смешарики"
06.00 М/с "Приключения мультяшек"
06.30, 14.30 Т/с "Папины дочки"
07.00 Доброе утро на СТС
08.00, 18.30 Т/с "Воронины"
08.30 Одна за всех
09.30, 21.45 6 кадров
12.30 М/с "Семья почемучек"
13.00 М/с "Подземелье драконов"
13.30 М/с "Тутенштейн"
14.00 М/с "Скуби и Скрэппи"
16.30 "Галилео"
17.30, 18.00 Даешь молодежь!
20.00 Х/ф "Рэмбо. Первая кровь"
22.30 Шоу "Уральских пельменей" Лучшее
23.00 Х/ф "Теория большого взрыва"
23.30 "Инфомания"
00.00 Х/ф "Роковое влечение"
02.15 Х/ф "Легенда об искателе"
03.05 Т/с "Кремлевские курсанты"
04.00 М/с "Приключения Конана-варвара"
04.45 Музыка на СТС

Hallmark

03.25 Х/ф "Спутники и метеориты"
05.00 Т/с "Война Фойла"
06.40, 12.30, 18.20 Т/с "Дамы семьи Гилмор"
07.35, 08.25, 21.30, 22.20 Т/с "Секс в большом Париже"
09.15 Х/ф "Счастливая семерка"
10.50, 23.20 Т/с "Джордан расследует"
11.40, 19.10 Т/с "Сплетница"
13.20 Х/ф "Дочь невесты"
15.00 Х/ф "Роман по переписке"
16.40 Х/ф "Страсти на радиоволне"
20.00, 20.50 Т/с "Ищейка"
00.10, 01.00 Т/с "Тайны нераскрытых преступлений"
01.50 Х/ф "Дочь Даниэля"

zone reality

07.00, 19.05 Катастрофы столетия
07.50, 13.15 Реанимация: о чем мы не знаем
08.40, 16.35 Детская больница округа Оринджа
09.30, 15.45, 20.50 Это чудо с Ромой Дауни
10.20, 10.45, 17.25, 17.50, 05.15, 05.40 Выездное судебное заседание
11.10, 11.35, 18.15, 18.40, 06.05, 06.30 Спасение детей
12.00 Линия жизни
12.50, 01.25 Пожарные
14.05 Отдел поиска без вести пропавших
14.55, 15.20, 20.00, 20.25, 04.25, 04.50 Полиция
21.40 За чертой
22.05, 01.50 Преступление и наказание. Австралия
22.55, 23.20, 02.40, 03.05 Истинные герои
23.45, 03.35 Женщины-заключенные
00.35 Кошмар в трущобах

Discovery

07.00 Джон, Кейт и восемь детей. Близнецы учатся готовить
07.25, 15.20 Жить непросто людям маленького роста! Путь к футболу
07.55, 15.45 Оденься к свадьбе. Жили-были невесты
08.20, 14.30 Король кондитеров. Сэндвич длиной два с половиной метра и болезнь Мауро
08.50, 04.30 Энтони Бурден. Без предварительных заказов. Ирландия
09.45, 05.20 Серьезный ремонт. Ферма на опушке
10.40 Гостиница для двоих. Сидней
11.05 Удивительные дома для отдыха
11.30, 16.10, 21.10, 01.50 Это лучше не носить
12.25 Запредельные торты. Конкурс гигантов
13.15 Мастер на все руки. Навес. Алекс и Денни
13.40 Джон, Кейт и восемь детей. Вопросы телезрителей
14.05 Джон, Кейт и восемь детей. Солнечный денек
14.55 Повар на дому. Дейл
17.00, 01.00 Лос-Анджелесские чернила. Персонажи комиксов
17.50 Запредельные торты. Свадьба по-голливудски
18.40 Коронованные детки. Техасский Путь славы
19.30, 02.45 Мастер на все руки. Все течет. Шэрон и Зайон
19.55, 03.10 Реставратор. Особняк на Grace Street/Веранда Oregon Hill
20.20 Джон, Кейт и восемь детей. Свистать всех наверх!
20.45 Джон, Кейт и восемь детей. На юга
22.00, 03.35 Король кондитеров. Цвета, камуфляж и кубковый торт
22.30 Запредельные торты. Сказочная свадьба
23.20 Оденься к свадьбе. Поток невест
23.45 Я не знала, что беременна. Безумная прогулка
00.10 Коррекция веса. семейная клиника. Ожирение и дети
04.00 Жить непросто людям маленького роста! Матч
06.10 Няня по вызову. Семья Ханнеман-Скотт

NATIONAL GEOGRAPHIC

05.00, 10.00 Детективы-дайверы: Корабль-призрак
06.00 Охота на охотника: Черная смерть
07.00, 12.00 Инженерные идеи: Супертанкер
08.00, 13.00 Мегаполисы: Сан-Пауло
09.00 В объективе: необычное поведение животных
11.00 Реальность или фантастика? Лунатики - убийцы
11.30 Секунды до катастрофы: Столкновение на взлетной полосе
14.00 Охота на охотника: Остров пумы
15.00 В объективе: необычное поведение животных: Неожиданные противники
16.00 Детективы-дайверы: Будда на дне реки
17.00 Злоключения за границей: Арест на Бали
18.00 Наземная война: Боевые машины
19.00, 04.00 Реальность или фантастика? Стигматы
19.30, 04.30 Секунды до катастрофы: Пентагон, 11 сентября
20.00, 23.00, 02.00 Загадки юрского периода: Окраска динозавра
21.00, 00.00, 03.00 Загадка китайских мумий
22.00 Запреты: Обряды посвящения
01.00 Наука рукопашного боя: Суперкопы

Discovery

05.00, 12.45 Пятая передача
05.25, 13.15 Грязная работенка
06.20, 17.00, 22.00, 03.10 Интересно обо всем
06.50, 17.30, 22.30, 03.40 Как это работает
07.15, 16.00, 01.50 Разрушители легенд
08.10, 00.55, 04.05 Новый мир
09.05, 19.00, 00.00 Выжить любой ценой
10.00, 15.05 Мега-стройки
10.55, 18.00, 23.00 Top Gear
11.50 Автомастерские
14.10 Американские лесорубы
20.00 Мужчина, женщина, природа
21.00 Речные монстры
02.45 Молниеносные катастрофы

Discovery - science

07.00, 11.55 Наперегонки со временем
07.55 Космические первопроходцы: Марс
08.50 Короли строек: Железнодорожный туннель Готард в Швейцарии
09.45 Помешанные на трюках
10.10, 17.00, 20.45, 00.30 Круче не придумаешь
10.40, 14.05, 06.10 Дела инженерные
11.30, 03.25 Как работает крутая аппаратура: Приставка PlayStation
12.45, 05.40 Патентное бюро: Шоу на рыбалке
13.15 Научная нефантастика: физика невозможного
13.40 Научная нефантастика: Как путешествовать во времени
14.55 Дикая планета: Звездные болячки
15.20 Идеальная катастрофа: Суперторнадо
16.10 Мегамир: Голландия
17.25 Как работает крутая аппаратура: Обезвреживание бомб
17.50 Головоломы
18.40, 22.00, 01.45 Интересно обо всем
19.30, 22.50, 02.35 Как все это устроено? Металлолом
20.20 Как это работает: Классические луки/Кофейные аппараты/Фигурки-талисманы/Гамаки
21.10, 00.55 Новый мир: Метро будущего
23.40 Короли строек: Дубай: Горные лыжи в пустыне
03.50 Необыкновенные гонки: Перевернутая машина
04.45 Машина-робот

Animal Planet

05.00 Поместье сурикатов
05.25, 14.30 Под покровом ночи
05.50 Планета малышей
06.40, 15.00 Все о собаках
07.10, 04.10 Кошек не любить нельзя!
08.05 Слоновье царство
09.00 Территория животных
09.55, 10.20 SOS дикой природы
10.50 Шоссе последней надежды
11.45 Отдел по защите животных: на переднем крае
12.10 Ветеринары-стажеры
12.40, 22.45 Джунгли!
13.30, 18.10 Переводчик с собачьего
15.25, 15.50 Разрушители стереотипов
16.20 Необычные животные Ника Бейкера
17.15 Рай для шимпанзе
19.05, 00.35 Ветеринар в дикой природе
20.00, 01.30 В дебрях Африки
20.55, 02.25 В поисках гигантской анаконды
21.50, 03.20 Дикие и опасные
23.40 Собаки, кошки и другие любимцы - начальный курс

Охота и Рыбалка

05.00, 20.00 Личный опыт
05.40 Как приготовить крупную дичь
06.45, 21.45 Мастер-класс
07.05, 22.05 Основной инстинкт
07.30, 22.30 Под водой с ружьем
08.00, 19.15, 23.00 Секреты охоты с Бейбом Винкельманом
08.30, 23.30 От нашего шефа
08.45, 23.45 Большая охота
09.25 Морская рыбалка в Венесуэле
10.30 Американская рыбалка
11.05, 02.05 Гордон в засаде
11.45, 02.45 Подводные репортажи Гая Харви
12.20 Неизведанная Канада
13.30, 04.30 Мотолодки
14.00 Мастер рыболов
14.40, 17.00 Охота без границ
15.45 Особенности охоты на Руси
16.15 Охота и рыбалка с Джеффом Томасом
16.35 Охота в Новом Свете
17.55 Диалоги о рыбалке. Народный проект
18.20 Амуниция и снасти
18.50 В погоне за крупной рыбой с Ларри Далбергом
19.45 Охотничьи байки
20.40 Особенности французской национальной охоты
00.25 Календарь рыболова
01.00 Дневники большой охоты
03.20 Охота на оленя по-французски

DRIVE

05.00 Мой гараж
05.30, 09.55, 22.00, 03.55 Автоособенности
06.00 Это вы можете
06.30, 13.30 Зелёный транспорт
07.00, 01.30 Байки от байкеров
07.30 По дорогам Второй мировой
08.00 Английские мотоциклы от А до Я
08.30 Автошкола
08.45, 18.45 Снимая на ходу
09.00, 04.30 Автоклассика
09.25 Городские джунгли. Питер
10.25, 15.30 Автомобили будущего
10.55 Тюнинг
11.25 Pro moto
11.55, 12.55, 14.35, 15.25, 17.00, 18.40, 03.00, 04.25 Мотодизайн
12.00, 20.25 Герои автострады
13.00 Внедорожники
14.00, 17.50, 03.50, 04.55 Пит-стоп
14.05 Встречное движение
14.40, 17.05, 03.05 Эндуро-кросс 2009
16.00 Городские джунгли. Москва
16.30 Мотомир с Анастасией Нифонтовой
17.55 50 машин, которые стоит попробовать
18.10 Мотоособенности
19.00 Обгоняя время
19.55 Персона
21.20 Рулевая тяга
22.30 Тест драйв в Нью-Йорке "ТАКСИ"
23.00 Горячая десятка
23.30 Форсаж
00.00 Автодрайв
00.30 Мотодрайв
01.00 Ретро авто
02.00 Контрольная поездка
02.30 Кругосветка по бездорожью

EXTREME

01.30, 05.40, 14.15, 22.10 Всемирная бойцовская лига
02.20, 02.45, 12.35, 13.00, 20.30, 20.55, 23.50, 00.15 Учись всю жизнь
03.10, 21.20 Готов на все
04.00 Автокалипсис
04.50, 13.25, 00.40 Следопыт
06.30, 07.00, 07.30 Экстремальный видеожурнал
08.00, 16.45 Вербьерская гонка 2009
08.25, 17.10 BMX Мегатур
09.15, 10.05, 18.00, 18.50 Чемпионат по мотокроссу Lucas Oil AMA 2009
10.55, 15.05 Плохие парни. Гонщики Эдди Джордана
11.45, 12.10, 15.55, 16.20, 19.40, 20.05 Неуловимые
23.00 Жизнь экстремалов. Лео Холдинг: моя правая нога

Euro Sport

09.30 Экстремальные виды спорта. Freeride Spirit
09.45 Вот это да!!!
10.00, 14.00 Теннис. Турнир WTA. Дубай (ОАЭ). 1/8 финала
11.45, 13.00, 00.00 Горные лыжи. Чемпионат мира. Командные соревнования. Гармиш Партенкирхен
15.45, 21.45, 01.30 Снукер. Открытый чемпионат Уэльса. Ньюпорт (Великобритания). День
19.30 Горные лыжи. Чемпионат мира. Гармиш Партенкирхен . Обзор
19.45 Футбол. Евроголы. Новости
19.55 "Спортивное путешествие. Горны лыжи". Журнал
20.00 Избранное по средам
20.05 Новости конного спорта
20.10 Гольф. Тур PGA. Пеббл-Бич
21.05 Гольф клуб. Новости гольфа
21.10 Парусный спорт. Регата Rolex. Сидней
21.40 Яхт клуб. Новости парусного спорта

Здоровье ТВ

05.00, 11.40, 16.10, 20.00, 02.40 Наболевший вопрос
05.50, 20.50 Я расту
06.30, 21.30 Секреты здоровья
06.55, 13.30, 21.55, 04.30 Кабинет красоты
07.35, 22.35 Ты - то, что ты ешь
08.00, 12.30, 23.00, 03.30 Энциклопедия заблуждений
08.30, 23.30 Вкус к жизни
09.20, 12.45, 03.45 Азбука здоровья
09.25, 00.20 Тело человека
09.55, 14.35 Детская медицина
10.30, 01.30 Панацея
11.00, 02.00 Практика здоровья
12.50, 03.50 Клинический гипноз
14.00 Правила здоровья
15.00 Большая пробежка "Американские моржи"
15.40 История болезней
17.00 Как не потерять здоровье
17.40 Женский журнал
18.20 Сколько вам лет?
18.50 Я победил эту боль
19.30 Ребенок родился
00.50 Издержки производства

НТВ Детский Мир

05.00, 09.00, 13.00 Х/ф "Боба и слон"
06.05, 10.05, 14.05 М/ф "Шарман, шарман!", 2 с. "Детский альбом", "Фунтик и огурцы"
07.00, 11.00 М/ф "Палка-выручалка", "Дед Мороз и лето", "Горе не беда"
08.00, 12.00 М/ф "Петух и Боярин", "Вот так тигр!", "Человек строит дом", "Веселая карусель", "Мячик и мальчик"
15.00 Фильм-сказка "Возьми меня с собой"
16.15 М/ф "Шарман, шарман!", 3 с. "Снеговик-почтовик", "Как дед великое равновесие нарушил"
17.00 М/ф "Рыбья упряжка", "Веселая карусель" №6, "Самый, самый, самый, самый", "Шарик-Фонарик"
18.00 М/ф "Волчище-серый хвостище", "Крылья дядюшки Марабу", "Футбольные звезды", "Кибиточка на одном колесе"

Jetix

05.00, 15.00, 21.55, 00.25 Американский дракон
05.25, 10.45, 21.30 Новая школа императора
05.50 Лило и Стич
06.15, 12.25, 19.30 Приколы на переменке
06.20, 12.35, 15.30, 18.30, 03.45 Финес и Ферб
06.45, 11.35, 21.05, 02.30, 04.35 Кид vs Кэт
07.00, 09.05 Клуб Микки Мауса
07.25 Умелец Мэнни
07.50 Мои друзья Тигруля и Винни
08.15 Маленькие Эйнштейны
08.40 Спецагент Осо
09.30 Команда Гуфи
09.55 Легенда о Тарзане
10.20 Тимон и Пумба
11.10, 22.20, 04.10 Jimmy Cool
12.00, 14.30, 00.00 Ким пять-с-плюсом
13.00, 19.00, 00.50, 02.55 H2O: Просто добавь воды
13.30, 17.30, 20.15 Ханна Монтана
14.00, 17.00, 19.45 Волшебники из Вэйверли Плэйс
16.00, 20.40, 01.15, 03.20 Все тип-топ, или Жизнь Зака и Коди
16.30 Дайте Санни шанс
18.00 Зик и Лютер
22.45, 02.05 На замену
23.10, 01.40 Тоталли Спайс
23.35 Монстер Бастер Клаб

НОВИНИ КІНО

Гаррі Поттера нагородять за внесок у британський кінематограф

Британська академія кіно- і телемистецтва присудила фільмам про Гаррі Поттера спеціальну нагороду "За внесок у британський кінематограф".

Нагороду вручать на урочистому вечорі 13 лютого. Її отримають продюсер Девід Хейман і письменниця Джоан Роулінг, яка створила цикл книг про Поттера. За словами організаторів премії, фільм не тільки став культурним феноменом, а й мав велике економічне значення.

"Фільми про Гаррі Поттера не тільки виростили кінозірок, але і показали технічні й виробничі можливості британської кіноіндустрії, створивши разом із тим багато робочих місць", — йдеться у повідомленні.

Виконавець головної ролі, актор Деніел Редкліфф назвав нагороду визнанням роботи великої кількості людей, які допомогли стрічкам з'явитися на світ. Емма Вотсон і Руперт Грінт, що зіграли друзів Поттера, також сказали, що пишаються тим, що змогли не лише здобути визнання професіоналів, а й дати задоволення глядачам.

НОВИНИ КІНО

"Як приручити дракона" визнаний кращим мультфільмом року

Мультфільм "Як приручити дракона" студії DreamWorks Animation став лауреатом премії Annie Awards, яку щорічно вручають за досягнення в галузі анімації.

У номінації "Кращий анімаційний фільм року" також були представлені: "Гидке я", "Рапунцель: Заплутана історія", "Ілюзіоніст" та "Історія іграшок-3: Велика втеча".

Варто, щоправда, зазначити, що компанія Walt Disney влітку 2010 року вийшла з Міжнародного співтовариства виробників мультфільмів, яке вручає Annie Awards. Керівництво Walt Disney вказувало на відсутність чітких правил прийому до організації і, як наслідок, некоректну процедуру суддівства.

Нагадаємо, премію Annie Awards вручали 38-й раз.

УТ-1

06.00 "Доброго ранку, Україно!"
06.00 Ранкова молитва
06.05, 06.30, 07.00, 07.30, 08.00, 12.00 Новини
06.10, 07.05, 08.05, 00.10 Спорт
06.15, 07.10, 08.10, 12.15, 15.30, 19.25, 21.55, 23.50, 01.45 Погода
06.20, 23.15, 23.35 Вертикаль влади
06.45 Православний календар
06.50 Фільм дня
07.15 Ера бізнесу
07.25 Автодрайв
07.50 М/ф
08.15 Огляд преси
08.20 Travel- чек
08.40, 00.50 Корисні поради
09.00, 21.00, 01.20 Підсумки дня
09.25, 19.00 Про головне
10.00, 18.15, 05.45 Друга смуга
10.05 Ток-шоу "Легко бути жінкою"
11.10 Здоров'я
12.10, 18.45, 21.35 Діловий світ
12.20 Аудієнція. Країни від А до Я
12.50 Шеф-кухар. Сніданок
13.00 Д/ф "G 20 - Сеульський саммiт
13.25 Театральні сезони на Першому. Вистава театру оперети "Звана вечеря з італійцями"
15.00, 18.20 Новини (із сурдоперекладом)
15.15 Euronews
15.25, 05.50 Діловий світ. Агросектор
15.35, 05.00 Т/с "Зона" (із субтитрами)
16.20 Нащадки
16.50 Т/с "Атлантида", 7 с. (із субтитрами)
17.40 Концерт Алли Пугачової
19.40 Чоловічий клуб. Стронг Мен
20.55 Офіційна хроніка
21.25 Світ спорту
21.45 Слово регіонам
22.00 Глибинне буріння
22.55 Трійка, Кено, Максима
23.00, 00.00 Підсумки
23.30 Підсумки дайджест
00.15 Шоу Біз
00.20 Від першої особи
01.50 ТелеАкадемія
02.50 Чоловічий клуб
04.05 Як це?
04.30 Д/с "Круїз", 22 с.

УТ-2

06.05 "Служба розшуку дітей"
06.10 Т/с "Янгол-охоронець"
06.55, 07.10, 07.50, 08.05, 09.10 "Сніданок з 1+1"
07.00, 08.00, 09.00, 17.00, 19.30, 23.25 ТСН
07.25 М/ф
10.00, 17.50 "Сімейні драми"
10.55, 18.45 "Не бреши мені"
11.55, 04.25 Т/с "Любов - не те, що здається"
12.50, 22.25 Т/с "Маргоша"
13.50, 05.15 Т/с "Ведмежий кут"
14.50 "Особиста справа"
15.50 "Шоу на два мільйони"
17.15 "Шість кадрів"
20.10 "Сусідські війни"
20.55, 21.35, 22.00, 01.25 Т/с "Інтерни"
23.40 Х/ф "Битва драконів"
02.05 Т/с "Руда"

Інтер

06.20 Т/с "Розсмішити до смерті-3". 7,8 с
07.00, 07.30, 08.00, 08.30, 09.00, 12.00, 18.00 Новини
07.10, 07.40, 08.10, 08.40 "Ранок з Інтером"
09.10 Т/с "Повернення Мухтара-2". 274с.
10.10 Т/с "Генеральська внучка". 5,6 с
12.15 "Знак якості"
12.55 "Зрозуміти. Пробачити"
13.20 "Детективи"
14.25 "Судові справи"
15.15 Т/с "Вулиці розбитих ліхтарів-10". 26,27 с
17.05 Т/с "Завжди говори "Завжди-4". 5с.
18.10 Ток-шоу "Здоровенькі були"
18.55 Т/с "Обручка". 570с.
20.00, 01.20 "Подробиці"
20.30 Т/с "Здрастуй, мамо!". 30,31 с.
22.33 "Гаряче крісло"
23.15 Д/п "Брама часу. У пошуках безсмертя"
00.15 Т/с "Дев'ять", 3 с.
01.55 Телевізійна служба розшуку дітей
02.00 Т/с "Пуститися берега-2". 3с.
02.50 Т/с "Як вони роблять це?", 14 с.
03.35 Т/с "Коп". 10с.
04.20 Т/с "Вищий пілотаж". 16с. Заключна.
05.05 "Формула любові"

ICTV

06.05, 06.40, 01.40, 02.55 Погода
06.10, 02.30 Факти
06.20, 09.30, 12.55, 19.15, 01.35 Спорт
06.25 Ділові факти
06.45 Світанок
07.30 Максимум в Україні
08.45 Факти. Ранок
09.35, 19.20, 01.00 Надзвичайні новини з Костянтином Стогнієм
10.35, 17.35 Т/с "Вулиці розбитих ліхтарів. Менти-3"
11.40 Т/с "Солдати-15"
12.35, 14.00 Анекдоти по-українськи
12.45 Факти. День
13.00 Під прицілом
14.10 Т/с "Куля-дура-3"
15.05 Т/с "Морський патруль"
18.45 Факти. Вечір
19.55 Футбол. Ліга Європи: Бешикташ (Стамбул, Туреччина) - Динамо (Київ, Україна)
22.00 Футбол. Ліга Європи: Базель (Базель, Швейцарія) - Спартак (Москва, Росія)
00.00 3-й тайм
01.45 Т/с "Втеча з в'язниці-4"
03.00 Т/с "Кістки-4"
03.45 Т/с "Під прикриттям"
04.25 Т/с "Мене звати Ерл-4"

П'ятий канал

06.00 Програма передач
06.01, 22.30 "Час-Тайм"
06.15, 10.15, 13.10, 17.15, 18.55, 23.50 "Погода на курортах"
06.20, 18.45, 23.15, 00.20, 02.50, 04.20 "Час спорту"
06.30 "Ранок на 5-му"
09.10, 22.15, 23.30, 02.40, 04.15 "Бізнес-час"
09.20, 11.20, 12.20, 14.10, 16.10, 17.50, 22.45 "Погода в Україні"
09.25, 00.30, 03.30 "Автопілот-новини"
09.35, 13.20, 14.20 "5 елемент"
10.00, 11.00, 12.00, 13.00, 14.00, 15.00, 16.00, 17.00, 18.00, 20.30, 03.00 "Час новин"
10.30, 11.30, 12.30 "Прес-конференції у прямому ефірі"
10.55, 18.20, 00.25 "Погода у світі"
15.20 "Життя в задоволення"
16.20 "Драйв"
17.25, 04.40 "Акцент"
18.30, 23.40, 04.30 "Київський час"
19.00, 23.00, 00.00, 01.00, 04.00, 05.00 "Час новин" (російською мовою)
19.25, 01.15, 05.15 "Час: важливо"
21.00, 02.00 "Час"
21.50, 03.40 "Народный контроль"
23.55, 02.55, 04.25 "Огляд преси"
00.40 "Машина часу"

СТБ

06.00, 01.40 "Бізнес"
06.05 "Документальний детектив"
06.30, 21.20 Т/с "Кулагін та Партнери"
06.55 Т/с "Комісар Рекс"(1)
10.00 Х/ф "Вам і не снилося"
11.55 "Нез'ясовно, але факт!"
13.00 "Битва екстрасенсів"
14.00 "Російські сенсації.День народження Буржуя"
15.00 "Давай одружимося"
17.00 "Неймовірна правда про зірок"
18.00, 22.00 "Вікна-Новини"
18.10 "Чужі помилки. Випробування для самотньої мами"
19.05 "Моя правда. Тіна Кароль"
20.05 "Містичні історії-2 з Павлом Костіциним"
22.25 "Паралельний світ"
23.25 Т/с "Доктор Хаус"
00.20 Т/с "Клініка"(2)
01.30 "Вікна-Спорт"
01.45 Х/ф "Швидкий поїзд"

Новий канал

05.20 Руйнівники міфів
06.10 Т/с "Ранетки"
07.00, 07.10, 07.40 "Підйом"
07.05 Смішарики
07.30, 09.00, 19.00, 00.35 Репортер
07.35, 09.05, 19.20, 00.55 Погода
09.10 Х/ф "Арлетт"
11.25 Т/с "Курсанти"
13.45 Т/с "Татусеві дочки"
14.45, 15.45 Teen Time
14.50 Т/с "АйКарлі"
15.25 Т/с "Дрейк та Джош"
15.50 Т/с "Останній акорд"
16.55, 20.30 Т/с "Вороніни"
18.00, 22.35 Т/с "Щасливі разом"
19.15, 00.50 Спортрепортер
19.35 Смішно, до болю
21.40 Зроби мені смішно
23.30 Т/с "Грань"
01.00 Служба розшуку дітей
01.05 Т/с "Врятувати Грейс"
01.50, 04.30 Студія Зона ночі Культура
01.55 Українці Надія
02.45, 03.45 Студія Зона ночі
02.50 Невідома Україна
03.50 Козацький флот
04.05 Зоряний час козатства
04.20 Козаччина руїна
04.35 Райські сади гетьмана Сагайдачного
04.55 Жива легенда століть
05.15 Зона ночі

НТН

06.00 "Легенди бандитського Києва"
06.25 М/ф "Лісова історія"
06.35 М/ф "Лев і Бик"
06.45 Х/ф "Народжена революцією" 8 с.
08.40, 19.00, 21.30, 00.30, 03.00, 05.20 "Свідок"
09.00, 22.00 Т/с "NCIS: полювання на вбивцю"
10.00, 23.00 Т/с "Закон і порядок"
11.00, 20.20 Т/с "CSI: Лас-Вегас"
12.00, 00.00 Т/с "Детективи"
12.35 Т/с "Марш Турецького - 2"
14.20, 19.20 Т/с "Панове офіцери"
15.20 Х/ф "Зворотного шляху немає" 3 с.
16.40 Х/ф "Народжена революцією" 9 с.
18.30 "Легенди карного розшуку". Експропріація по-сталінськи
01.00 Х/ф "Наполеон і Жозефіна: історія кохання" 3 с.(1)
02.35 "Речовий доказ"
03.25 "Правда життя"
04.20 "Агенти впливу"
05.40 "Політтерор"

Тоніс

06.00, 07.10, 18.30, 20.30, 23.15, 02.35 "24 години"
06.10, 20.10, 23.40, 05.40 Сильні світу сього
06.30 Переможний голос віруючого
07.00, 18.45, 23.30 "Життя"
07.20, 18.40, 23.25 24 години Бізнес
07.25 М/ф
07.40, 17.00 Життя серед життя
08.05, 21.10 Хіт-парад дикої природи
09.00, 18.55 Незабутня Америка
10.05, 16.20 Твій хіт
10.50, 17.30 Генеза здоров'я
11.35, 02.40, 05.10 Диваки
12.15 Погляд у майбутнє
15.00 Служба розшуку дітей
20.50 24 години. Головне питання
22.10 Таємниці світобудови
00.00 Таємниці долі
03.35 Феодоро
04.20 Боспорське царство

ТВІ

06.00 Классная реклама
07.00, 18.00, 20.30, 05.00 Сегодня
07.30 Медицина
07.40 Полное мамаду
08.00, 16.00 Военная Тайна
09.45 Оружие будущего
12.00, 17.00 Т/с "Ключи от бездны"
13.00 Труднейший в мире ремонт
14.00 Загадки НЛО
15.00 Т/с "24"
18.30 Криминальная Россия
19.30 Правда Романа Скрыпина
21.00 Вечер с Николаем Княжицким
23.00 Д/ф "Бешеные деньги. Дело Центробанка"
23.30 Д/ф "Шведский синдром"
00.00 Х/ф "Пробуждение Габриэллы"
01.30 КлубНички
03.30 Х/ф "Наследница"
05.30 ЖЭК

ТРК Україна

06.00, 05.25 Срібний апельсин
06.50, 17.00, 19.00, 03.40 Події
07.10 Т/с "Єфросинія", 253 с.
08.20, 14.00, 22.10 Т/с "Слід"
10.00 Т/с "Будинок біля великої ріки", 5 с.
11.00 Т/с "Маруся. Повернення", 13 с.
12.00 Т/с "Любов та інші дурощі", 51-52 с.
15.40 Щиросердe зізнання
16.10 Федеральний суддя
17.15, 04.00 Критична точка
18.00 Т/с "Єфросинія", 254 с.
19.20 Т/с "Маруся. Повернення", 14 с.
20.15 Т/с "Будинок біля великої ріки", 6-7 с.
00.00 Х/ф "Мережа 2.0"
01.50 Х/ф "Я залишаюся"
04.40 Т/с "Любов та інші дурощі"

м. Тернопіль ТВ-4

06.00, 10.00, 18.00 Т/с "Максимо в моєму серці"
06.45, 09.15, 10.45 Ранковий фітнес
07.00, 16.00, 19.00 22.00 Провінційні вісті
07.30, 18.50, 22.30 Оголошення. Бюро знахідок
07.35, 20.55, 01.00 Телевізійна служба "Милосердя"
08.00, 19.30, 03.30 "Живе багатство України"
08.30 Переможний голос віруючого
09.00, 00.15 Час-Тайм
09.30, 12.00 Клуб англійської мови
11.00, 16.10 Дитяча година
12.30, 17.00 "Тільки тут"
13.00 "Захищена якість"
13.30 Музичні делікатеси
14.00, 04.00 Х/ф "Добряки"
15.15 "Соло"
17.30 "Гра долі"
17.45 "Незвідана країна"
20.00 Наші вітання
21.00, 01.05 "Мій комфортний дім"
21.25 ТНЕУ - калейдоскоп подій
21.35 "Слід"
22.35 Х/ф "Танго смерті"
02.00 Хіт-парад
03.00 "Автобенч"

ІНТБ

07.00, 07.40, 08.40, 16.40 Мультсалон
07.10, 08.10, 11.15, 13.25, 15.25, 17.25 "Сінема"
07.15, 08.15 Новини. Новини з павутини. Погода. Гороскоп. Хронограф
09.00 "Відверто про політику"
10.00, 18.30, 20.30, 22.00, 23.30 Новини. Новини з павутини. Погода. Гороскоп. Хронограф. Телебіржа
10.30, 16.00 Дитяча програма "Капітошка"
11.00, 12.00, 14.00, 17.30, 23.00 "День в Україні"
11.20 Д/с "Феєрія мандрів"
12.15, 13.30, 14.15, 22.30 Український хіт
12.30, 17.45 "Про сім'ю"
13.00, 15.00, 17.00 Новини. Новини з павутини. Хронограф. Телебіржа
14.30 "Гаряча лінія"
15.30 "Сад. Город. Квітник"
18.00 "Срібний струмок"
19.00 "Слід"
19.30 "Профі за день"
20.00 "Українські традиції"
21.00 "Влада відповість"
00.00 Електростанція
01.00 Саркофаг
02.00 До півночі далеко
04.00 Подих 80-тих
05.00 Кімната відпочинку

м. Тернопіль ТТБ

07.30, 19.20, 21.50, 23.40 Погода
07.35, 13.00, 19.00, 21.30 "Вісті ТТБ"
07.55, 12.20, 19.25 "Пісні нашого краю"
08.00-10.00 "Ранок з ТТБ"
10.00 "Контрасти"
10.15, 18.50 "На музичній хвилі"
10.20 "Спортивні меридіани"
10.30, 16.30 "Актуальне інтерв'ю"
11.00 М/ф
11.20, 18.30 "Живе багатство України". (Полісся)
11.40 "Літопис". (Академік Іван Дзюба)
12.30 Муз.фільм "Час рікою пливе"
13.10 "Магнолія-ТВ. Служба розшуку дітей"
13.15 "Тема пік"
13.25, 22.25 Х/ф "Острів скарбів", 2 с.
14.30 Мультклейдоскоп
15.00 "Дитячі забави"
15.30 "Живе багатство України"
16.00 "Подорожні замальовки"
17.00 "Пульс України"
17.10 Передачі ДТРК" "
18.10 "Повтори мене в серці своїм". Співає О. Похвала
19.30 Програма "Пісня в дарунок"
19.40 "Історія рідного краю. Коростишів"
20.00 "Усім миром"
20.30 "Час країни"
21.00 "Вечірня казка"
21.15 "Вони прославили наш край"
22.00 "Я хочу сказати"
22.10 "Пенсійна реформа: консультує спеціаліст"
22.20 "Велети духу і слави. Українська місія"
23.30 "Літопис". (О. Черемшинський)

ОРТ международное

05.00, 09.00, 04.00, 12.00, 15.00, 18.00 Новости
05.05 "Доброе утро"
09.15 "Контрольная закупка"
09.40 "Жить здорово!"
10.55 "ЖКХ"
12.15, 02.05 "Модный приговор"
13.15, 01.30 "Детективы"
14.00 Другие новости
14.20 "Понять. Простить"
15.20 "Хочу знать"
15.55, 21.30 Т/с "Золотой капкан"
16.55 "Федеральный судья"
18.15, 00.55 "След"
19.00, 04.05 "Давай поженимся!"
20.00, 03.10 "Пусть говорят"
21.00 "Время"
22.35 "Человек и закон"
23.45 Ночные новости
00.00 "Судите сами"

ОРТ 1 канал

07.00, 10.00, 13.00, 16.00, 19.00, 06.00 Новости
07.05, 10.15 "Доброе утро"
11.05, 02.35 "Жить здорово!"
12.05 "ЖКХ"
13.15 "Контрольная закупка"
13.40, 06.05 "Модный приговор"
14.35, 02.00 "Детективы"
15.00 Другие новости
15.30 "Понять. Простить"
16.20 "Хочу знать"
16.45 "Смак"
17.20, 05.15 Т/с "Обручальное кольцо"
18.05 "Федеральный судья"
19.20, 01.25 "След"
20.00, 04.30 "Давай поженимся!"
21.00, 03.30 "Пусть говорят"
22.00 "Время"
22.30 Т/с "Золотой капкан"
23.25 "Человек и закон"
00.20 Ночные новости
00.35 "Судите сами"

РТР

04.00 "Утро России"
08.05 "Цена звездной роли"
09.00 "О самом главном". Ток-шоу
10.00, 13.00, 15.00, 19.00 Вести
10.30, 13.30, 15.30 Местное время. Вести-Москва
10.50 Т/с "Русский шоколад"
11.50 Т/с "Маршрут милосердия"
12.45, 03.45 Вести. Дежурная часть
13.50 "Кулагин и партнеры"
15.50 Т/с "Ефросинья"
16.55 Т/с "Всё к лучшему"
17.55 Т/с "Институт благородных девиц"
19.30 Местное время. Вести
19.50 "Спокойной ночи, малыши!"
20.00 Т/с "Вчера закончилась война"
21.50 "Поединок"
22.50 "Вести+"
23.10 Х/ф "Матрица"
02.00 Т/с "Джордж Уоллас"
02.55 "Городок". Дайджест

РТР планета

05.00 "Утро России"
09.05, 04.05 "Цена звездной роли"
10.00, 13.00, 15.00, 19.00 Вести
10.30 Местное время. Вести-Москва
10.45 Т/с "Дворик"
11.15 Т/с "Русский шоколад"
12.05 "О самом главном". Ток-шоу
13.30 Вести - спорт
13.40 Т/с "Опера. Хроники убойного отдела. Новая версия. Двойная ошибка"
14.30, 22.25 "Кулагин и партнеры"
15.30, 19.45 Т/с "Капитан Гордеев"
17.10, 02.35 Т/с "Слово женщине"
18.05, 03.20 Т/с "Ефросинья"
21.35 Т/с "Опера. Хроники убойного отдела. Новая версия. Раз плюнуть!"
23.00 Вести.ru
23.15 "Поединок"
00.00 "Вести+"
00.15 Т/с "Крем"
01.00 Х/ф "Батальоны просят огня", 4 с.
02.10 Вести-спорт

НТВ

03.55 "НТВ утром"
07.30 Т/с "Таксистка"
08.30, 14.30, 17.30 Обзор. Чрезвычайное происшествие
09.00, 12.00, 15.00, 18.00 Сегодня
09.20 "Внимание: розыск!"
09.55 "До суда"
11.00 Суд присяжных
12.30 Т/с "Ментовские войны"
15.30 Т/с "Улицы разбитых фонарей"
18.40 Т/с "Погоня за тенью"
20.45 Т/с "Зверобой"
21.50 Футбол. Лига Европы УЕФА. "Янг Бойз" (Швейцария) - "Зенит" (Россия)
00.00 "Лига Европы УЕФА. Обзор"
00.30 "Дачный ответ"
01.35 Т/с "Следопыт"

НТВ мир

03.55 "НТВ утром"
07.35 "Дачный ответ"
08.35, 14.35, 17.35, 02.05 "Обзор. Чрезвычайное происшествие"
09.00 "Сегодня "
09.25 "Золотая пыль"
10.00 "До суда"
11.00 "Суд присяжных"
12.00, 15.00, 18.00 "Сегодня"
12.40, 20.30 Т/с "Братаны"
14.25 "Их нравы"
15.30 "Внимание: розыск!"
16.05 Т/с "Таинственный остров". "Потерянное дитя"
16.35 Т/с "Возвращение Мухтара-2" "Тандем неудачников"
18.45 "Дела семейные"
19.35 Т/с "Следопыт". "По следам человека"
22.20 Т/с "Паутина-4". "Роман с убийцей"
23.15 "Школа злословия"
00.05 "Чрезвычайное происшествие. Расследование" "Наркоман из приличной семьи"
00.30 Т/с "Рублёвка. LIVE"

НТВ Наше кино

05.00 "Дублер начинает действовать"
06.35 "Капабланка"
08.20 "Два билета на дневной сеанс"
10.05 "Колыбельная для мужчин"
11.25 "Несовершеннолетние"
13.00, 21.00 "Двое в новом доме"
14.30, 22.30 "Телец", 1 ч.
15.30, 23.30 "Телец", 2 ч.
16.30, 00.30 М/ф "Ваше здоровье!"
16.50, 00.50 "Круг"
18.30, 02.30 "Эй, на линкоре!"
19.15, 03.15 "Шурочка"

RTVI

06.00, 18.00 "Особое мнение", "Экономические новости"
07.00 М/ф
08.00 "Вечерние новости из Америки"
09.00 Т/с "Ребята из нашего города", 9 с.
10.00 Т/с "Мент в законе-3. Призрак прошлого", 4 с. (закл.)
11.00 "Германия за неделю"
12.00 "В круге света"
13.00 Х/ф "Башня", м/ф
15.00, 02.00 Т/с "Ребята из нашего города", 10 с. (закл.)
16.00, 01.00 "Особое мнение"
17.00, 05.00 Т/с "Улицы разбитых фонарей-4. Бабочка", 1 ч.
19.00, 04.00 "Кейс"
20.00 "Полный альбац"
21.00, 03.00 Т/с "Пятая группа крови", 1 с.
22.00 "Сейчас в мире"
23.00 Х/ф "Карантин", м/ф для взрослых

REN-TV

04.00 "Неизвестная планета" "Шаманы и шаманизм", 1 ч.
04.30 "Громкое дело" "Спасти от смерти"
05.00 "Неизвестная планета" "Возвращение пророка", 1 ч.
05.30, 10.00 "Час суда"
06.30, 12.00 "Званый ужин"
07.30, 16.00 "Давайте разберемся!"
08.30, 11.30, 15.30, 18.30, 22.30 "Новости 24"
09.00, 17.00 "В час пик"
11.00, 15.00, 22.00 "Экстренный вызов"
13.00 Х/ф "Посланник"
19.00 Т/с "Опера. Хроники убойного отдела"
20.00 Т/с "Солдаты-4"
21.00, 02.50 "Секретные территории" "Тайны аномальных зон"
23.00 Х/ф "Охотники за разумом"
01.00 "Честно" "Китайский сервиз"
02.00 "Покер после полуночи"

TVCI

06.00 "Настроение"
08.35, 21.00 Д/ф "Агния Барто. Читая между строк"
09.15, 16.40, 22.55 Т/с "Ермоловы"
10.05 "Приглашает Борис Ноткин"
10.30, 01.55 "Врачи". Ток-шоу
11.15 М/ф "Прыжок"
11.30, 14.30, 17.30, 20.30 События
11.45, 17.50, 00.30 Т/с "Огонь любви"
12.30, 01.15 "Поэтический театр Романа Виктюка". Олег Постол
13.05 Д/ф "Нескорая помощь"
13.45 "Градъ-город". Чистые пруды
14.00, 21.45 Д/ф "Певцы океана"
14.45, 03.45 "Pro жизнь". Ток-шоу
15.25 "Мегабайты любви". Спецрепортаж
15.55 "Деловая Москва"
16.15, 23.40, 01.40 "Петровка, 38"
16.30 "Энциклопедия". Константин Великий
18.35, 02.45 Д/ф "Михаил Ефремов". .
19.20, 04.50 Т/с "Ангел из Орли"
20.05 М/ф "Три мешка хитрости", "Соломенный бычок"
22.15 "Хроники московского быта. Чистота и красота"
00.00 События. 25-й час
04.20 "Музыкальная история". Оскар Фельцман

ТНТ

05.00 "Необъяснимо, но факт" "Целители"
06.00, 06.25 М/с "Эй, Арнольд!"
06.55 М/с "Как говорит Джинджер"
07.30, 00.00 Комеди Клаб
08.30, 09.00, 18.00 "Универ" Ситком
09.30, 10.00, 13.00, 18.30 "Счастливы вместе"
10.40, 11.10 М/с "Губка Боб Квадратные штаны"
11.40, 12.00 М/с "Котопес"
12.30 М/с "Бэтмен: отважный и смелый"
13.30 "Дом-2. live"
14.35 Х/ф "Мисс Конгениальность-2: Прекрасна и опасна"
17.00, 19.00 "Интерны" Ситком
17.30, 19.30 Т/с "Реальные пацаны"
20.00 Х/ф "История Золушки"
22.00, 03.35 "Дом-2. Город любви"
23.00 "Дом-2. После заката. Спецвключение"
23.30 Секс с Анфисой Чеховой
00.55, 01.25 Т/с "Друзья"
01.50 Х/ф "Танец мертвецов"
04.35 "Комедианты" Шоу
04.50 "Саша + Маша" Лучшее

МУЗ-ТВ

04.00, 05.00, 06.00, 07.00, 08.40, 14.50, 22.20 "PRO-новости"
04.05, 05.05, 00.40 "Муз-ТВ хит"
05.30, 06.05, 07.05 "Муз-заряд: музыка, звезды, мульты"
07.30 "Наше"
08.15 М/ф
09.10 "Муз-ТВ Чарт"
10.05 "10 самых романтичных звезд"
10.35, 16.15 "Лифт"
11.10, 16.50 "Испытание верности"
11.40, 18.10 "Косметический ремонт"
12.15, 18.45 "Топ модель по-американски"
14.00, 22.50 "Отель Любви"
15.20 "Звезды без белья"
17.20 "Укрощение строптивых: школа шарма. Новый сезон"
20.30 "Крем"
21.25 "Игра Крокодил. Новый сезон"
23.40 "Big Love Чарт"

OTV

07.00 Мультисвіт
07.40, 08.15, 10.15, 11.15, 13.15, 16.15, 18.30, 19.15, 21.20, 22.15, 02.15, 05.15 Interactive
08.00, 10.00, 13.00, 16.00, 19.00, 22.00, 02.00, 05.00 O-TV Every Day
11.00 Модна правда
18.00 Тін-клуб
21.00 Bon Appetit!
00.00 OTV-ЧАТ

К-1

07.00 "М/ф"
07.20, 11.10 "Далекі родичі"
08.10, 17.10 Т/с "Пригоди Геркулеса"
09.10, 00.20 Т/с "Мертва зона"
10.10, 16.00 Т/с "Мисливці за чужими"
12.10, 18.00 Т/с "Солдати"
14.10, 20.00 Т/с "Зоряна брама"
22.00, 01.20 Х/ф "Барон зброї"
03.10 "Нічне життя"

РЕТРО

05.10, 11.10, 17.10 Величайшие имена XX века
05.35, 11.35, 23.40 Т/с "Да, господин премьер-министр"
06.20, 12.20, 18.20, 00.20 Портреты во времени
06.30, 10.25, 18.30, 21.15, 02.20 Ретроспектива
06.40 Кинопанораме - 20 лет
08.35 Д/ф "Другой Миронов"
09.15 Телеспектакль "Между небом и землей"
10.35 Полночный троллейбус
12.30, 13.30 Д/ф "Телевидение: первые 50 лет"
14.35 КВН
16.40 Х/ф "Удача"
17.35, 04.30 Битклуб и Мюзикладен
18.40 Х/ф "Субботний вечер"
19.05 Театральные встречи
20.25 Д/ф "Три с половиной жизни Ивана Пырьева"
21.20 Х/ф "Жюльетта"
23.10 Эта неделя в истории
00.30 Лучшее из Голливуда за 50 лет
02.30 Х/ф "Настоящая любовь"

Enter-фільм

06.00, 03.30 Саундтреки
06.10 М/ф СССР
10.20, 12.10 Телемагазин
10.50 Х/ф "Ехали в трамвае Ильф и Петров"
12.40 Х/ф "Леди Макбет Мценского уезда"
14.10 Х/ф "Плюмбум, или опасная игра"
15.55 Х/ф "Без срока давности"
17.30 Х/ф "Пока безумствует мечта"
19.00 Х/ф "Рецепт ее молодости"
20.50 Х/ф "Хорошо сидим"
22.10 Х/ф "Двойной обгон"
23.45 Х/ф "Александр Невский"
01.35 Х/ф "Крейсер "Варяг""
02.55 Киноляпы
04.45 Кинотрейлеры

КІНО

06.00 М/ф(1)
06.20 М/с "Чудаковатые родители"
07.10 М/с "Каппа Майки-2"
07.40 М/с "Ура, мультики!-2"
08.00 "Лаборатория разрушителей"
09.00 Телемагазин
11.00, 15.10 Т/с "Гении мести-2"
11.55, 16.05 Т/с "Горец"
12.50 "Удивительная наука"
13.15, 17.00 "Смешное домашнее видео"
13.25 Х/ф "Квест Арианы"
17.35 "Сумасшедшая скрытая камера"
18.00 "Шоу дурацких рекордов"
18.15 "Лучшие нокауты мира"
18.40 Х/ф "Обратный отсчет"
20.40, 21.05 М/с "Симпсоны"
21.30 Х/ф "Харлей Дэвидсон и Ковбой Мальборо"
23.20 "Секс с Анфисой Чеховой"
00.15, 01.15 Т/с "Эскорт агентство"
02.15 Х/ф "Мэдисон"
03.45 Х/ф "Сильва"
05.05 Х/ф "По щучьему велению"

Телеклуб

19.00 Т/с "Авантюристка", ф.1. "Смерть в наследство", 3 ч.
20.00 Т/с "Мент в законе - 3", ф.2. "Светлые ключи", 3 с.
21.00 Т/с "Агент национальной безопасности - 3", 4 с. "Рекламная пауза", 2 ч.
22.00 Х/ф "Выгодный контракт", 4 с. "Бумеранг"
23.30 Т/с "Адвокат", 1 с.
01.00 Т/с "Авантюристка", ф.1. "Смерть в наследство", 4 ч.
02.00 Т/с "Мент в законе - 3", ф.2. "Светлые ключи", 4 с.
03.00 Т/с "Агент национальной безопасности - 3", 5 с. "Ловушка", 1 ч.

СТС

05.00 Т/с "Купидон"
05.55 М/с "Смешарики"
06.00 М/с "Приключения мультяшек"
06.30, 14.30 Т/с "Папины дочки"
07.00 Доброе утро на СТС
08.00, 18.30 Т/с "Воронины"
08.30 Одна за всех
09.30 Х/ф "Рэмбо. Первая кровь"
11.15, 22.00 6 кадров
12.30 М/с "Семья почемучек"
13.00 М/с "Подземелье драконов"
13.30 М/с "Тутенштейн"
14.00 М/с "Скуби и Скрэппи"
16.30 "Галилео"
17.30, 18.00 Даешь молодежь!
20.00 Х/ф "Багровые реки"
22.30 Шоу "Уральских пельменей" Лучшее
23.00 Х/ф "Теория большого взрыва"
23.30 "Инфомания"
00.00 Х/ф "Карманные деньги"
02.00 Х/ф "Легенда об искателе"
02.50 Т/с "Кремлевские курсанты"
04.45 Музыка на СТС

Hallmark

03.20, 05.00 Т/с "Война Фойла"
06.40, 12.30, 18.20 Т/с "Дамы семьи Гилмор"
07.35, 08.30 Т/с "Секс в большом Париже"
09.15 Х/ф "Домашние игры"
10.50 Т/с "Джордан расследует"
11.40, 19.10 Т/с "Сплетница"
13.20 Х/ф "Муж на прокат"
15.00 Х/ф "Огромный рост"
16.40, 17.30 Т/с "Ищейка"
20.00 Т/с "Три реки"
20.50 Т/с "Милосердие"
21.40 Т/с "Хорошая жена"
22.30 Х/ф "Идеал"
00.10, 01.00 Т/с "Тайны нераскрытых преступлений"
01.50 Х/ф "Спутники и метеориты"

zone reality

07.00, 19.05 Катастрофы столетия
07.50, 13.15 Реанимация: о чем мы не знаем
08.40, 16.35 Моя профессия - моя жизнь
09.30, 15.45, 20.50 Это чудо с Ромой Дауни
10.20, 10.45, 17.25, 17.50, 05.15, 05.40 Выездное судебное заседание
11.10, 11.35, 18.15, 18.40, 06.05, 06.30 Спасение детей
12.00 Линия жизни
12.50, 01.25 Пожарные
14.05 Отдел поиска без вести пропавших
14.55, 15.20, 20.00, 20.25, 04.25, 04.50 Полиция
21.40 За чертой
22.05, 01.50 Преступление и наказание. Австралия
22.55, 23.20, 02.40, 03.05 Истинные герои
23.45, 03.35 Женщины-заключенные
00.35 Кошмар в трущобах

Discovery

07.00 Джон, Кейт и восемь детей. Перестилка полов
07.25, 15.20 Жить непросто людям маленького роста! Матч
07.55, 15.45 Оденься к свадьбе. Поток невест
08.20, 14.30 Король кондитеров. Цвета, камуфляж и кубковый торт
08.50, 04.30 Энтони Бурден. Без предварительных заказов. Гана
09.45, 05.20 Серьезный ремонт. Старая каретная
10.40 Джон, Кейт и восемь детей. Четыре годика!
11.05 Джон, Кейт и восемь детей. Лучшие и худшие моменты
11.30, 16.10, 21.10, 01.50 Это лучше не носить
12.25 Запредельные торты. Свадьба по-голливудски
13.15 Мастер на все руки. Все течет. Шэрон и Зайон
13.40 Джон, Кейт и восемь детей. Свистать всех наверх!
14.05 Джон, Кейт и восемь детей. На юга
14.55 Повар на дому. Хейди
17.00, 01.00 Лос-Анджелесские чернила. Праздник Motley Crue
17.50 Запредельные торты. Сказочная свадьба
18.40 Коронованные детки. Конкурс Darling Divas
19.30, 02.45 Мастер на все руки. Заднее крыльцо. Макс и Брендон
19.55, 03.10 Реставратор. Гостиница на Linden Row
20.20 Джон, Кейт и восемь детей. День Кейт
22.00, 03.35 Король кондитеров. Ключи от города
22.30 Запредельные торты
23.20 Оденься к свадьбе. Официальный наряд
23.45 Я не знала, что беременна. Сюрприз на каникулах
00.10 Коррекция веса. семейная клиника. Измениться любой ценой
04.00 Жить непросто людям маленького роста! Большая терраса
06.10 Няня по вызову. Семья Берк

NATIONAL GEOGRAPHIC

05.00, 10.00 Детективы-дайверы: Будда на дне реки
06.00 Охота на охотника: Остров пумы
07.00, 12.00 Загадки юрского периода: Окраска динозавра
08.00, 13.00 Загадка китайских мумий
09.00 В объективе: необычное поведение животных: Неожиданные противники
11.00 Реальность или фантастика? Стигматы
11.30 Секунды до катастрофы: Пентагон, 11 сентября
14.00 Животные хулиганят
15.00 В объективе: необычное поведение животных: Дайвинг с акулами
16.00 Детективы-дайверы: Кладбище субмарин
17.00 Злоключения за границей: Малолетний контрабандист
18.00 Наземная война: Огневая мощь
19.00, 04.00 Реальность или фантастика? Обезьяночеловек с Суматры
19.30, 04.30 Секунды до катастрофы: Снежная лавина в Галтуре
20.00, 23.00, 02.00 Крокодильи разборки
21.00, 00.00, 03.00 В поисках акул: Одинокий белый самец
22.00 Запреты: Испытания на прочность
01.00 Наука рукопашного боя: Экстремальные бойцы

Discovery

05.00, 12.45 Пятая передача
05.25, 13.15 Грязная работенка
06.20, 17.00, 22.00, 03.10 Интересно обо всем
06.50, 17.30, 22.30, 03.40 Как это работает
07.15, 16.00, 01.50 Разрушители легенд
08.10, 00.55, 04.05 Новый мир
09.05 Выжить любой ценой
10.00, 15.05 Мега-стройки
10.55, 18.00, 23.00 Top Gear
11.50 Автомастерские
14.10 Американские лесорубы
19.00, 00.00 Оружие будущего
20.00 На пределе
21.00 Выжить в катастрофе
02.45 Молниеносные катастрофы

Discovery - science

07.00 Наперегонки со временем
07.55 Самые необычные истории НЛО: Розвелл: вся правда
08.50, 13.15 Интересно обо всем
09.45 Помешанные на трюках
10.10, 17.00, 20.45, 00.30 Круче не придумаешь
10.40 Как все это устроено? Металлолом
11.30, 03.25 Требуется сборка
11.55 Поймаешь- получишь: Падение телевизора
12.45, 05.40 Патентное бюро: Автомойка для людей
14.05, 06.10 Клонирование человека
14.55 Дикая планета: Белый террор
15.20 Новый мир: Метро будущего
16.10 Короли строек: Дубай: Горные лыжи в пустыне
17.25 Как работает крутая аппаратура: Приставка PlayStation
17.50 Головоломы
18.40, 22.00, 01.45 Вот это странно! Как он выжил?
19.30, 22.50, 02.35 Лаборатория Спецэффектов: Трансформеры: живой Бамблби!
20.20 Как это работает: Изоляция из стекловолокна/Утки из дерева/Автоматы с жвачкой/Глушители
21.10, 00.55 Апокалипсис 2012 года
23.40 Короли строек: Железнодорожный туннель Готард в Швейцарии
03.50 Необыкновенные гонки: Спайдер
04.45 Машина-робот

Animal Planet

05.00 Поместье сурикатов
05.25, 14.30 Под покровом ночи
05.50 Пандамониум
06.40, 15.00 Все о собаках
07.10, 07.35, 04.10, 04.35 Разрушители стереотипов
08.05 Джунгли!
09.00 Территория животных
09.55, 10.20 SOS дикой природы
10.50 Полиция Феникса
11.45 Отдел по защите животных: на переднем крае
12.10 Ветеринары-стажеры
12.40, 22.45 Самые опасные в океане
13.30, 18.10 Переводчик с собачьего
15.25, 23.40 Собаки, кошки и другие любимцы - начальный курс
16.20 Ветеринар в дикой природе
17.15 Рай для шимпанзе
17.40 Спасатель змей
19.05, 00.35 Охотник за ядом
20.00, 01.30 На свободу с питбулем
20.55, 02.25 Я не должен был выжить!
21.50, 03.20 Дикие и опасные

Охота и Рыбалка

05.00, 20.00 Мастер рыболов
05.40, 09.00, 14.10, 20.40, 00.00, 03.35 Охота без границ
06.40, 21.40 Особенности охоты на Руси
07.10, 22.10 Охота и рыбалка с Джеффом Томасом
07.45, 22.45 Мир подводной охоты
08.00, 23.00 Клевое место
08.30, 12.05, 23.30, 03.05 Секреты рыбалки с Бейбом Винкельманом
09.55, 00.55 На крючке
10.10, 01.10 Планета рыбака
10.35, 01.35 С удочкой в открытом океане
11.00, 02.00 Рыбалка в открытом море
11.35, 02.35 История охоты
12.35 Дичь и Охотник
13.05 Глубоководная охота
15.20 Клуб рыболовных путешествий-2. Барсуково зимой
15.50 В погоне за крупной рыбой с Ларри Далбергом
16.15 Секреты охоты с Бейбом Винкельманом
16.45 Снасти и снаряжения
17.05 Гордон в засаде
17.45 Подводные репортажи Гая Харви
18.20 Охота на сибирскую косулю
19.15 Охотминимум
19.30 Мотолодки

DRIVE

05.00 Обгоняя время
05.55 Персона
06.25, 15.30 Герои автострады
07.20 Рулевая тяга
08.00, 09.00, 13.25, 20.55 Автоособенности
08.30 Мой гараж
09.30 Это вы можете
10.00, 17.00 Зелёный транспорт
10.30 Байки от байкеров
11.00 По дорогам Второй мировой
11.30 Английские мотоциклы от А до Я
12.00 Автошкола
12.15, 01.45 Снимая на ходу
12.30, 21.30 Автоклассика
12.55 Городские джунгли. Питер
13.55, 22.30 Автомобили будущего
14.25 Тюнинг
14.55 Pro moto
15.25, 16.25, 18.05, 18.55, 20.00, 21.25, 00.00, 01.40 Мотодизайн
16.30 Внедорожники
17.30, 20.50, 21.55, 00.50 Пит-стоп
17.35 Встречное движение
18.10, 20.05, 00.05 Эндуро-кросс 2009
19.00 Контрольная поездка
19.30 Кругосветка по бездорожью
22.00, 04.00 Мотодрайв
23.00 Городские джунгли. Москва
23.30 Мотомир с Анастасией Нифонтовой
00.55 50 машин, которые стоит попробовать
01.10 Мотоособенности
02.00 Тест драйв в Нью-Йорке "ТАКСИ"
02.30 Горячая десятка
03.00 Форсаж
03.30 Автодрайв
04.30 Ретро авто

EXTREME

01.30, 05.40, 14.15, 22.10 Всемирная бойцовская лига
02.20, 02.45, 12.35, 13.00, 20.30, 20.55, 23.50, 00.15 Учись всю жизнь
03.10 Жизнь экстремалов. Лео Холдинг: моя правая нога
04.00 Готов на все
04.50, 13.25, 00.40 Следопыт
06.30, 07.00, 07.30 Экстремальный видеожурнал
08.00, 16.45 Турнир Кран Монтана
08.25, 17.10 Eurodip
09.15, 10.05, 18.00, 18.50 Чемпионат по мотокроссу Lucas Oil AMA 2009
10.55, 15.05 Летний Дью Тур 2010
11.45, 12.10, 15.55, 16.20, 19.40, 20.05 Неуловимые
21.20, 21.45 Чемпионат мира по мотокроссу в классе Mx3 - 2009
23.00 Пророчество

Euro Sport

09.30 Дзюдо. Мастерс. Баку (Азербайджан). Обзор
10.00 Горные лыжи. Чемпионат мира. Мужчины. Слалом/комбинация. Гармиш Партенкирхен
10.45, 13.45 Горные лыжи. Чемпионат мира. Женщины. Слалом-гигант. Гармиш Партенкирхен . Попытка
12.00, 19.00 Теннис. Турнир WTA. Дубай (ОАЭ). 1/8 финала
14.15, 01.45 Горные лыжи. Чемпионат мира. Женщины. Слалом-гигант. Гармиш Партенкирхен . Попытка
15.30, 20.55 Снукер. Открытый чемпионат Уэльса. Ньюпорт (Ведликобритания). День 4
20.30 Горные лыжи. Чемпионат мира. Гармиш Партенкирхен . Обзор
20.45 Футбол. Евроголы. Новости
00.05 Вот это да!!!
00.15 Про рестлинг. Обзор WWE (World Wrestling Entertainment)
00.45 Про рестлинг. Vintage Collection. Крис Джерико - Курт Хеннинг. США

Здоровье ТВ

05.00, 20.00 Правила здоровья
05.35, 20.35 Детская медицина
06.00 Большая пробежка "Смехойога"
06.40, 21.40 История болезней
07.10, 17.40, 22.10 Наболевший вопрос
08.00, 23.00 Познай себя
08.35, 10.20, 12.20, 15.50, 18.45, 01.20, 03.20 Азбука здоровья
08.40, 15.55 Внимание, еда!
09.20, 12.25, 00.20, 03.25 Ты - то, что ты ешь
10.25, 01.25 Не выходя из дома
11.00, 02.00 Нетрадиционная медицина
11.40, 02.40 Разоблачение продуктов
12.50, 03.50 Школа разума
13.30, 04.30 Курс лечения
14.00 Как не потерять здоровье
14.40 Женский журнал
15.20 Сколько вам лет?
16.30 Ребенок родился
17.00 Практика здоровья
18.30 Энциклопедия заблуждений
18.50 Клинический гипноз
19.30 Кабинет красоты
21.00 Большая пробежка
23.40 Будем здоровы

НТВ Детский Мир

05.00, 09.00, 13.00 Фильм-сказка "Возьми меня с собой"
06.15, 10.15, 14.15 М/ф "Шарман, шарман!", 3 с. "Снеговик-почтовик", "Как дед великое равновесие нарушил"
07.00, 11.00 М/ф "Рыбья упряжка", "Веселая карусель" №6, "Самый, самый, самый, самый", "Шарик-Фонарик"
08.00, 12.00 М/ф "Волчище-серый хвостище", "Крылья дядюшки Марабу", "Футбольные звезды", "Кккибиточка на одном колесе", "Кто сказал "Мяу"?"
15.00 Х/ф "Без семьи", 1 с.
16.20 М/с "Приключения пингвиненка Лоло",1 с.
17.00 М/ф "В Яранге горит огонь", "Пес в сапогах", "Три дровосека"
18.00 М/ф "Солдатский кафтан", "Великое закрытие", "Самый главный", "Однажды утром"

Jetix

05.00, 15.00, 21.55, 00.25 Американский дракон
05.25, 10.45, 21.30 Новая школа императора
05.50 Лило и Стич
06.15, 12.25, 19.30 Приколы на переменке
06.20, 12.35, 15.30, 18.30, 03.45 Финес и Ферб
06.45, 11.35, 21.05, 02.30, 04.35 Кид vs Кэт
07.00, 09.05 Клуб Микки Мауса
07.25 Умелец Мэнни
07.50 Мои друзья Тигруля и Винни
08.15 Маленькие Эйнштейны
08.40 Спецагент Осо
09.30 Команда Гуфи
09.55 Легенда о Тарзане
10.20 Тимон и Пумба
11.10, 22.20, 04.10 Jimmy Cool
12.00, 14.30, 00.00 Ким пять-с-плюсом
13.00, 19.00, 00.50, 02.55 H2O: Просто добавь воды
13.30, 17.30, 20.15 Ханна Монтана
14.00, 17.00, 19.45 Волшебники из Вэйверли Плэйс
16.00, 20.40, 01.15, 03.20 Все тип-топ, или Жизнь Зака и Коди
16.30 Дайте Санни шанс
18.00 Зик и Лютер
22.45, 02.05 На замену
23.10, 01.40 Тоталли Спайс
23.35 Монстер Бастер Клаб

САМІЗДАТ КИЇВСЬКА, 27
(0432) 50-20-11, 65-75-30
МПП фірма "МЕД"
НЕМИРІВСЬКЕ ШОСЕ, 201А
(0432) 50-22-80, 62-05-61
www.med-plast.com.ua
ДРУКУЄМО ВСЕ !
- календарі - візитки - брошури - буклети - листівки - флаєра
- блокноти - дипломи - каталоги - запрошення
СУВЕНІРНА ПРОДУКЦІЯ
ТЕЛ.: (0432) 50-20-99, 65-75-30

УТ-1

06.00 "Доброго ранку, Україно!"
06.00 Ранкова молитва
06.05, 06.30, 07.00, 07.30, 08.00, 12.00 Новини
06.10, 07.05, 08.05 Спорт
06.15, 07.10, 08.10, 10.00, 12.20, 15.30, 17.50, 00.10 Погода
06.20, 00.15, 00.35 Вертикаль влади
06.45 Православний календар
06.50 Фільм дня
07.15 Ера бізнесу
07.25 Автодрайв
07.50 М/ф
08.15 Огляд преси
08.20 Travel- чек
08.40, 00.50 Корисні поради
09.00, 21.00 Підсумки дня
09.25 Про головне
10.05 Ток-шоу "Легко бути жінкою"
11.10 Ток-шоу "Віра. Надія. Любов"
12.10, 21.20 Діловий світ
12.25, 05.10 "Надвечір'я" з Т. Щербатюк
12.55 Шеф-кухар. Сніданок
13.10 Околиця
13.35 Х/ф "Зустріч перед розлукою"
15.00, 18.20 Новини (із сурдоперекладом)
15.15 Euronews
15.25, 05.50 Діловий світ. Агросектор
15.35 Т/с "Зона" (із субтитрами)
16.20 Нащадки
17.00 Т/с "Антлантида", 8 с. (із субтитрами)
18.00 After Live (За лаштунками Шустер-Live)
18.40 Магістраль
19.00, 21.25, 22.50, 01.20 Шустер-Live
22.45 Трійка, Кено
00.00 Підсумки
00.30 Підсумки дайджест
00.45 Шоу Біз
02.20 Хіт-парад "Національна двадцятка" (із сурдоперекладом)
03.25 Чоловічий клуб. Стронг Мен
04.40 Д/с "Круїз", 23 с.
05.45 Друга смуга

УТ-2

06.05 "Служба розшуку дітей"
06.10 Т/с "Янгол-охоронець"
06.55, 07.10, 07.50, 08.05, 09.10 "Сніданок з 1+1"
07.00, 08.00, 09.00, 17.00, 19.30 ТСН
07.25 М/ф
10.00, 17.50 "Сімейні драми"
10.55, 18.45 "Не бреши мені"
11.55, 05.00 Т/с "Любов - не те, що здається"
12.55 Т/с "Маргоша"
13.55, 05.50 Т/с "Ведмежий кут"
14.55, 17.15 "Шість кадрів"
15.10 Х/ф "Сімейка Ади"
20.00 "Без мандата, без гламуру"
21.10 Х/ф "Великий Стен"
23.15 "ГПУ"
00.20 Х/ф "Сто футів"
02.05 Х/ф "Честь дракона"
03.30 Т/с "Руда"

Інтер

06.10 Т/с "Розсмішити до смерті-3".9,10 с
06.50 Маша й Ведмідь
07.00, 07.30, 08.00, 08.30, 09.00, 12.00, 18.00 Новини
07.10, 07.40, 08.10, 08.40 "Ранок з Інтером"
09.10 Т/с "Повернення Мухтара-2". 275с.
10.10 Т/с "Генеральська внучка". 7,8 с
12.15, 04.30 "Знак якості"
12.55 "Зрозуміти. Пробачити"
13.20 "Детективи"
14.25 "Судові справи"
15.15 Т/с "Вулиці розбитих ліхтарів-10". 28,29 с
17.05 Т/с "Завжди говори "Завжди-4". 6с.
18.10 Ток-шоу "Здоровенькі були"
18.55 Т/с "Обручка". 571с.
20.00, 00.50 "Подробиці"
20.30 "Вечірній квартал. Спецвипуск"
21.30 Прем'єра. "Що? Де? Коли?"
22.33 "Велика політика з Є. Кисельовим"
01.25 Т/с "Пуститися берега". 4с.
02.15 Т/с "Як вони роблять це?", 15 с.
03.00 Т/с "Коп". 11с.
03.50 "Формула любові"

ICTV

05.40 Служба розшуку дітей
05.45, 06.35, 03.00 Погода
05.50, 01.50 Факти
06.15, 09.20, 12.55, 19.10, 02.15 Спорт
06.20 Ділові факти
06.40 Огляд матчів Ліги Європи
07.30, 13.00 Стоп-10
08.45 Факти. Ранок
09.25 Надзвичайні новини з К. Стогнієм
09.55, 17.40 Т/с "Вулиці розбитих ліхтарів. Менти-3"
11.00 Т/с "Солдати-15"
12.20, 14.00 Анекдоти по-українськи
12.45 Факти. День
14.10 Т/с "Куля-дура-3". Фінал
15.15 Х/ф "Іноземець-2: Чорний світанок"
18.45 Факти. Вечір
19.15 Х/ф "Вбивча швидкість"
21.35 Х/ф "Небезпечна людина".
23.30 Х/ф "Стриптиз".
02.20 Т/с "Кістки-4"
03.05 Т/с "Привілеї багатих дівчаток"

П'ятий канал

06.00 Програма передач
06.01, 22.30 "Час-Тайм"
06.15, 10.15, 13.10, 17.15, 23.45 "Погода на курортах"
06.20, 18.50, 23.15, 00.20, 02.50, 04.20 "Час спорту"
06.30 "Ранок на 5-му"
09.10, 22.15, 23.30, 02.40, 04.15 "Бізнес-час"
09.20, 11.10, 12.20, 14.10, 16.10, 17.50, 22.45 "Погода в Україні"
09.25, 00.30, 03.30 "Автопілот-новини"
09.35, 13.20, 14.20 "5 елемент"
10.00, 11.00, 12.00, 13.00, 14.00, 15.00, 16.00, 17.00, 18.00, 20.30, 03.00 "Час новин"
10.30, 12.30 "Прес-конференції у прямому ефірі"
10.55, 18.10, 00.25 "Погода у світі"
11.15 "Сканер"
15.20 "Своїми очима"
16.20 "На межі"
17.25, 04.40 "Народний контроль"
18.15, 21.50, 03.40 "Вікно у Європу"
18.45, 23.40, 04.30 "Київський час"
19.00, 23.00, 00.00, 01.00, 04.00, 05.00 "Час новин" (російською мовою)
19.25, 01.15, 05.15 "Час: важливо"
21.00, 02.00 "Час"
23.50, 02.55, 04.25 "Огляд преси"
00.40 "Ресторанні новини"

СТБ

06.00, 01.50 "Бізнес"
06.05 Т/с "Кулагін та Партнери"
06.30 Т/с "Комісар Рекс"(1)
09.30 Х/ф "Молода дружина"
11.35 Х/ф "Вади та їхні прихильники"
16.05, 18.10 Х/ф "Подруга особливого призначення"
18.00, 22.00 "Вікна-Новини"
22.25 "ВусоЛапоХвіст"
23.40 Х/ф "Чи не послати нам...гінця?"
01.40 "Вікна-Спорт"
01.55 Х/ф "Справа №306"

Новий канал

05.15 Руйнівники міфів
06.05 Служба розшуку дітей
06.10 Т/с "Ранетки"
07.00, 07.10, 07.40 "Підйом"
07.05 Смішарики
07.30, 09.00, 19.00, 00.30 Репортер
07.35, 09.05, 19.20, 00.55 Погода
09.10 Х/ф "Брудні танці"
11.25 Т/с "Курсанти"
13.50 Т/с "Татусеві дочки"
14.45, 15.45 Teen Time
14.50 Т/с "АйКарлі"
15.25 Т/с "Дрейк та Джош"
15.50 Т/с "Останній акорд"
16.55, 23.00 Т/с "Вороніни"
18.00 Т/с "Щасливі разом"
19.15, 00.50 Спортрепортер
19.35 Здрастуйте, я - ваша мама!
22.25, 02.50 Інтуїція
23.30 Т/с "Грань"
01.00 Х/ф "Король вечірок 2"
03.45 Студія Зона ночі Культура
03.50 Костянтин Степанков. Спомин після життя
04.45 Життя в обіймах квітів
04.55 Студія Зона ночі
05.00 Невідома Україна
06.00 Зона ночі

ТЕТ

06.30, 08.00 "Мультик з Лунтіком"
07.00 "Байдиківка"
07.30 "Телепузики"
08.30, 19.30 "Дом-2"
09.30, 23.00 "На добраніч, мужики!"
10.00, 15.30 Т/с "Хто у домі господар".
11.00 "Щастя є"
12.00 "Звана вечеря"
13.00 "Знайомство з батьками"
14.00, 22.00 "Теорія зради"
15.00 "Твою маму!"
16.30 Т/с "Інститут шляхетних панянок" 4 с.
17.30 Т/с "НанаЛюбов" 4 с.
18.30, 21.00 Т/с "Універ".
20.30 "Дом-2". Спецвипуск
21.30, 00.00 Т/с "Реальні пацани" 4 с.
00.30 "До світанку"

НТН

06.00 "Легенди бандитського Києва"
06.30 М/ф "Ось такі дива"
06.35 М/ф "Комаров"
06.45 М/ф "Лисиця та Заєць"
07.00 Х/ф "Народжена революцією" 9 с.(1)
08.40, 19.00, 21.30, 00.30, 03.30, 05.20 "Свідок"
09.00, 22.00 Т/с "NCIS: полювання на вбивцю"
10.00, 23.00 Т/с "Закон і порядок"
11.00, 20.20 Т/с "CSI: Лас-Вегас"
12.00, 00.00 Т/с "Детективи"
12.35 Т/с "Марш Турецького - 2"
14.20, 19.20 Т/с "Панове офіцери"
15.25 Х/ф "Вантаж без маркування"
17.10 Х/ф "Народжена революцією" 10 с.
01.00 Х/ф "Обіцянка"
03.05 "Речовий доказ"
03.55 "Правда життя"
04.25 "Агенти впливу"
05.40 "Політтерор"

Тоніс

06.00, 07.10, 18.30, 20.30, 23.15, 02.35 "24 години"
06.10, 20.10, 23.40, 05.30 Сильні світу сього
06.30 Переможний голос віруючого
07.00, 18.45, 20.50, 23.30 "Життя"
07.20, 18.40, 23.25 24 години Бізнес
07.25 24 години. Головне питання
07.50 М/ф
08.05, 21.10 Хіт-парад дикої природи
09.00 Незабутня Америка
10.00, 16.20 Твій хіт
10.50, 17.30 Генеза здоров'я
11.30, 17.00 Життя серед життя
12.15 Погляд у майбутнє
18.55 Підкорення Арктики
22.10 Полігон
00.00 Таємниці долі
02.45, 05.05 Диваки
03.30 Боспорське царство
04.15 Країна вулканів
04.45 Вічні джерела енергії

ТВІ

06.00 Классная реклама
07.00, 18.00, 20.30, 04.00 Сегодня
07.30 Особенный взгляд
08.00, 16.00 Военная Тайна
09.45, 14.00 Мегакатастрофы
12.00, 17.00 Т/с "Ключи от бездны"
13.00 Пророчества Нострадамуса
15.00 Т/с "24"
18.30 Криминальная Россия
19.00 Д/ф "Дело Медунова"
20.00 Я не знал этого
21.00 Созданный разрушать
22.00 Планеты
23.00 Х/ф "Девушка номер один"
00.30 КлубНички
02.30 Х/ф "Напрямую"
04.30 Д/ф "Бешеные деньги. Дело Центробанка"
05.00 Д/ф "Шведский синдром"
05.30 ЖЭК

ТРК Україна

06.00, 05.25 Срібний апельсин
07.00, 17.00, 19.00, 03.30 Події
07.20 Т/с "Єфросинія", 254 с.
08.30, 14.00 Т/с "Слід"
09.10 Т/с "Будинок біля великої ріки", 6, 7 с.
11.00 Т/с "Маруся. Повернення", 14 с.
12.00 Т/с "Любов та інші дурощі", 53-54 с.
15.40, 03.05 Щиросерде зізнання
16.10 Федеральний суддя
17.15, 04.00 Критична точка
18.00 Т/с "Єфросинія", 255 с.
19.20 Т/с "Маруся. Повернення", 15 с.
20.15 Т/с "Будинок біля великої ріки", 8-10 с.
23.10 Х/ф "Пара Гнідих"
01.40 Х/ф "Мережа 2.0"
04.40 Т/с "Любов та інші дурощі"

М-1

07.00, 07.50 Guten Morgen!
07.20 Blond 007
09.00 Блондинка в шоколаде
09.30, 12.00, 13.00, 14.00, 15.20, 18.00, 20.00, 21.30, 22.30, 01.00 eMOneNews
09.40, 11.30, 12.10, 13.10, 14.10, 17.00, 19.00, 19.40, 20.10, 21.40, 22.40, 01.10 Хіти Non-Stop
11.00, 19.10 Новіє Рускіє Горкі
15.00, 15.30 Чіпси-чікси-лавандос
18.10 CoolBaba.cc
20.30 E! News weekly

Мегаспорт

06.00 Ігри патріотів
07.00, 07.30 Гід: перший погляд
08.00 Великі перегони
09.00, 10.00 Наука виживати
11.00, 12.00 Найнебезпечніші тварини
13.00, 19.15 Руйнівники міфів
14.15, 20.15 TOP GEAR
15.15, 21.15 Секретні історії
16.15, 22.15 Шукачі
17.15, 23.00 Історія зброї
18.15, 00.00 Еліта спецназу
01.00 Покер Дуель
02.00 Покер
02.40 NUTS
03.50 БУМ. Вся правда
04.10 МЕГА - А.Р.М.І.Я
04.40 Термінатори

м. Тернопіль ТВ-4

06.00, 10.00, 18.00 Т/с "Максимо в моєму серці"
06.45, 09.15, 10.45 Ранковий фітнес
07.00, 16.00, 22.00 Провінційні вісті
07.30, 18.50, 19.00 00.30 20.55 22.30 01.00 Оголошення. Бюро знахідок
07.35 "Мій комфортний дім"
08.00 "Гамма смаку"
08.30 Переможний голос віруючого
09.00, 00.15 Час-Тайм
09.30, 17.00, 03.30 "Тільки тут"
11.00, 16.10 Дитяча година
12.00, 03.00 "Живе багатство України"
12.30 "Автобенч"
13.00 "Великі"
13.30 "Коліжанка"
14.00, 04.00 Х/ф "Мурлі"
15.30 Дитяча програма "Чарівний ключик"
17.30 Клуб англійської мови
19.30 "Сім'я від А до Я"
20.00 Наші вітання
21.00, 01.05 Знати більше
22.35 Х/ф "Далекий постріл"
02.00 Хіт-парад

ІНТБ

07.00, 07.35, 08.35, 16.00 Мультсалон
07.10, 08.10, 11.15, 13.25, 15.25, 17.25 "Сінема"
07.15, 08.15 Новини. Новини з павутини. Погода. Гороскоп. Хронограф
09.00 "Кава з вершками"
09.30, 12.00, 14.00, 17.30 "День в Україні"
10.00, 18.30, 20.30, 22.00, 23.30 Новини. Новини з павутини. Погода. Гороскоп. Хронограф. Телебіржа
10.30, 19.00 Д/с "Феєрія мандрів"
11.00, 13.45, 14.15, 22.30 Український хіт
11.20 "Профі за день"
12.15 "Сад. Город. Квітник"
13.00, 15.00, 17.00 Новини. Новини з павутини. Хронограф. Телебіржа
13.30, 20.00 "Про сім'ю"
15.30 "Срібний струмок"
17.45 "За і проти"
18.00, 21.30 "Українські традиції"
19.30 "Життя буття"
21.00 "Гаряча лінія"
23.00 "Тижневик INTV"
00.00 Електростанція
01.00 До півночі далеко
02.00 Рок-н-рол до рання
05.00 Кімната відпочинку

м. Тернопіль ТТБ

07.30, 13.10, 19.20, 21.50, 23.00 Погода
07.35, 13.00, 19.00, 21.30 "Вісті ТТБ"
07.55, 14.20, 20.00, 22.50 "Пісні нашого краю"
08.00-10.00 "Ранок з ТТБ"
10.00 "Живе багатство України". (Кримський державний заповідник)
10.20 "Пенсійна реформа: консультує спеціаліст"
10.30 "Я хочу сказати"
10.40 "Історія рідного краю. Коростишів"
11.00 М/ф
11.20 Муз. фільм "Час рікою пливе"
11.50 "Літопис". (О. Черемшинський)
12.00 "Усім миром"
12.30 "Вони прославили наш край"
12.45 "Музеями Тернопілля". (Музей С. Крушельницької)
13.15 Х/ф "Острів скарбів", 3 с.
14.30 Мульткалейдоскоп
15.00 "Живе багатство України"
15.30 "Літературна вітальня"
16.00 "У світі незвичайного"
16.30 "Мандруємо Україною"
17.00 "Пульс України"
17.10 Передачі ДТРК" "
18.00 Х/ф "Острів скарбів", 3 с.
19.25 "В об'єктиві ТТБ"
19.30 Програма для іменинників "Пісня в дарунок"
19.40 "Слід"
20.10 "Гра долі". (Іван Мазепа. ч. 1)
20.25 "На музичній хвилі"
20.30 "Час країни"
21.00 "Вечірня казка"
21.15 "Допомагає служба зайнятості"
21.55 "Магнолія-ТВ. Служба розшуку дітей"
22.00 "Пам'ять Софії Київської"
22.15 "Західний експрес"
22.30 "Велети духу і слави. Українська місія"
22.35 "Літопис". (Музей антикваріату)

ОРТ международное

05.00, 09.00, 12.00, 15.00, 18.00 Новости
05.05 "Доброе утро"
09.15 "Контрольная закупка"
09.40 "Жить здорово!"
10.55 "ЖКХ"
12.15 "Модный приговор"
13.15 "Детективы"
14.00 Другие новости
14.20 "Понять. Простить"
15.20, 05.20 "Хочу знать"
15.55 Т/с "Золотой капкан"
16.55 "Федеральный судья"
18.15 "Поле чудес"
19.05 "Давай поженимся!"
20.00 "Пусть говорят"
21.00 "Время"
21.30 "Клуб Веселых и Находчивых". Высшая лига
23.50 Х/ф "Бубен, барабан"
02.30 Х/ф "Адам и Хева"
03.40 "Человек и закон"
04.30 "Жди меня"

ОРТ 1 канал

07.00, 10.00, 13.00, 16.00, 19.00 Новости
07.05, 10.15 "Доброе утро"
11.05 "Жить здорово!"
12.05 "ЖКХ"
13.15 "Контрольная закупка"
13.40 "Модный приговор"
14.35 "Детективы"
15.00 Другие новости
15.30 "Понять. Простить"
16.20 "Хочу знать"
16.45 "Смак"
17.20 Т/с "Обручальное кольцо"
18.05 "Федеральный судья"
19.20 "Поле чудес"
20.10, 04.35 "Давай поженимся!"
21.00 "Пусть говорят"
22.00 "Время"
22.30 "Клуб Веселых и Находчивых". Высшая лига
00.30 Х/ф "Бубен, барабан"
03.05 Х/ф "Адам и Хева"
05.20 "Человек и закон"
06.10 "Жди меня"

РТР

04.00 "Утро России"
08.05 "Мусульмане"
08.15 "Мой серебряный шар. Татьяна Пельтцер"
09.10 "О самом главном". Ток-шоу
10.00, 13.00, 15.00, 19.00 Вести
10.30, 13.30, 15.30 Местное время. Вести-Москва
10.50 Т/с "Русский шоколад"
11.50 Т/с "Маршрут милосердия"
12.45 Вести. Дежурная часть
13.50 "Кулагин и партнеры"
15.50 Т/с "Єфросинья"
16.55 Т/с "Всё к лучшему"
17.55 Т/с "Институт благородных девиц"
19.30 Местное время. Вести
19.50 "Спокойной ночи, малыши!"
20.00 "Юрмала"
21.50 "Девчата"
22.25 Х/ф "Мерцающий"
00.10 Х/ф "Как малые дети"
02.50 Т/с "Джордж Уоллас"
03.45 "Городок". Дайджест

РТР планета

05.00 "Утро России"
09.05 "Мой серебряный шар. Татьяна Пельтцер"
10.00, 13.00, 15.00, 19.00 Вести
10.30 Местное время. Вести-Москва
10.45 Т/с "Дворик"
11.15 Т/с "Русский шоколад"
12.05 "О самом главном". Ток-шоу
13.30 Вести - спорт
13.40 Т/с "Опера. Хроники убойного отдела. Новая версия. Раз плюнуть!"
14.30 "Кулагин и партнеры"
15.30 Т/с "Капитан Гордеев"
17.10, 02.35 Т/с "Слово женщине"
18.05, 03.20 Т/с "Єфросинья"
19.45 "Юрмала"
21.30 "Девчата"
22.00 Х/ф "Гувернантка"
00.15 Т/с "Крем"
01.00 Х/ф "Никто не заменит тебя"
02.10 Вести-спорт
04.05 "Комната смеха"

НТВ

03.55 "НТВ утром"
07.30 Т/с "Таксистка"
08.30, 14.30, 17.30 Обзор. Чрезвычайное происшествие
09.00, 12.00, 15.00, 18.00 Сегодня
09.20 Спасатели
09.55 "До суда"
11.00 Суд присяжных
12.30 "Суд присяжных: главное дело"
15.30 Т/с "Улицы разбитых фонарей"
18.30 Следствие вели...
19.30 "Чрезвычайное происшествие. Расследование"
19.55 "НТВшники". Арена острых дискуссий
20.45 Т/с "Зверобой"
22.50 Д/ф "Брест. Крепостные герои"
00.20 Х/ф "Бугимен-2"
02.05 Х/ф "Тарзан в опасности"
03.40 Т/с "Детектив Раш"

НТВ мир

03.55 "НТВ утром"
07.35 "И снова здравствуйте!"
08.35, 14.30, 17.30, 01.55 "Обзор. Чрезвычайное происшествие"
09.00, 12.00, 15.00, 18.00 "Сегодня"
09.25 "Александр Журбин. Мелодии на память"
10.00 "До суда"
11.00 "Суд присяжных"
12.40 Т/с "Братаны"
15.30 "Спасатели"
16.05 Т/с "Таинственный остров". "Гость"
16.35 Т/с "Возвращение Мухтара-2" "Как погасить звезду"
18.35 "Следствие вели..."
19.30 "Чрезвычайное происшествие. Расследование"
19.55 "НТВшники". Арена острых дискуссий
21.00 Х/ф "Хозяин"
22.55 Х/ф "Брест. Крепостные герои"
00.15 Концерт "Зима на НТВ"

НТВ Наше кино

05.00 "Двое в новом доме"
06.30 "Телец", 1-2 ч.
08.30 М/ф "Ваше здоровье!"
08.50 "Круг"
10.30 "Эй, на линкоре!"
11.15 "Шурочка"
13.00, 21.00 "Путешествие в счастливую Аравию"
14.30, 22.30 "Трудно первые сто лет"
16.55, 00.55 "Свой парень"
18.10, 02.10 "Не забудь... станция Луговая"
19.40, 03.40 "Мелочи жизни"

RTVI

06.00, 18.00 "Особое мнение", "Экономические новости"
07.00 М/ф
08.00 "Вечерние новости из Америки"
09.00 Т/с "Ребята из нашего города", 10 с. (закл.)
10.00 Т/с "Пятая группа крови", 1 с.
11.00 "Полный альбац"
12.00 "Кейс"
13.00 Х/ф "Карантин", м/ф
15.00, 02.00 Т/с "Агентство "Золотая пуля". Дело о серийном убийце", 1 ч.
16.00, 01.00 "Особое мнение"
17.00, 05.00 Т/с "Улицы разбитых фонарей-4. Бабочка", 2 ч.
19.00 "Осторожно, история!"
20.00, 04.00 "Всё так"
21.00, 03.00 Т/с "Пятая группа крови", 2 с.
22.00 "Сейчас в мире"
23.00 Х/ф "Лидер"
00.30 "Арт-навигатор"

REN-TV

04.00 "Неизвестная планета" "Шаманы и шаманизм", 2 ч.
04.30 "Громкое дело" "После бездны"
05.00 "Неизвестная планета" "Возвращение пророка", 2 ч.
05.30, 10.00 "Час суда"
06.30, 12.00 "Званый ужин"
07.30, 16.00 "Давайте разберемся!"
08.30, 11.30, 15.30, 18.30 "Новости 24"
09.00, 17.00 "В час пик"
11.00, 15.00, 22.00 "Экстренный вызов"
13.00 Х/ф "Охотники за разумом"
19.00 Т/с "Опера. Хроники убойного отдела"
20.00 Т/с "Солдаты-4"
21.00 "Тайны мира"
22.30 "Бункер"
23.30 "Кто здесь звезда?" "Идеальное интервью"
00.00 Х/ф "Весь этот секс"
02.00 "Покер после полуночи"
02.50 Т/с "4400"

TVCI

06.00 "Настроение"
08.35 Д/ф "Земля под ногами"
09.15, 16.40, 22.55 Т/с "Ермоловы"
10.05 "Музыкальная история". Оскар Фельцман
10.30, 02.00 "Врачи". Ток-шоу
11.10 М/ф "По щучьему велению"
11.30, 14.30, 17.30, 21.00 События
11.50, 17.50, 00.35 Т/с "Огонь любви"
12.30, 01.20 "Поэтический театр Романа Виктюка". Ася Адургарян
13.05, 04.30 Х/ф "Анна на шее"
14.45, 03.45 "Pro жизнь". Ток-шоу
15.30 Реальные истории. "Молодые вдовы"
15.55 "Деловая Москва"
16.15, 23.45, 01.45 "Петровка, 38"
16.30 "Энциклопедия". Рафаэль Санти
18.35, 02.45 Д/ф "Лавр Корнилов. Белый ворон"
19.20 Х/ф "Мужчина для жизни"
21.25 "Добрый вечер, Москва!"
00.05 События. 25-й час

ТНТ

05.00 "Необъяснимо, но факт" "Люди Х"
06.00, 06.25 М/с "Эй, Арнольд!"
06.55 М/с "Как говорит Джинджер"
07.30, 20.00, 00.00 Комеди Клаб
08.30, 09.00, 18.00 "Универ" Ситком
09.30, 10.00, 13.00, 18.30 "Счастливы вместе" Комедия
10.40, 11.10 М/с "Губка Боб Квадратные штаны"
11.40, 12.00 М/с "Котопес"
12.30 М/с "Бэтмен: отважный и смелый"
13.30 "Дом-2. live"
15.25 Х/ф "История Золушки"
17.00 "Интерны" Ситком
17.30 Т/с "Реальные пацаны"
19.00 "Экстрасенсы ведут расследование"
21.00 Comedy Баттл. Турнир
22.00 "Дом-2. Город любви"
23.00 "Дом-2. После заката. Спецвключение"
23.30 Секс с Анфисой Чеховой
00.55, 01.25 Т/с "Друзья"
01.50 Х/ф "Малышка на миллион"
04.25 Т/с "Саша + Маша"

МУЗ-ТВ

04.00, 05.00, 06.00, 07.00, 08.40, 14.50, 22.20 "PRO-новости"
04.05, 05.05, 01.10 "Муз-ТВ хит"
05.30, 06.05, 07.05 "Муз-заряд: музыка, звезды, мульты"
07.30 "Наше"
08.15 М/ф
09.10 "Big Love Чарт"
10.05 "Стилистика"
10.35, 16.15 "Лифт"
11.10, 16.50 "Испытание верности"
11.40, 18.10 "Косметический ремонт"
12.15, 18.45 "Топ модель по-американски"
14.00, 22.50 "Отель Любви"
15.20 "Звездные тяжбы"
17.20 "Укрощение строптивых: школа шарма. Новый сезон"
20.30 "Виктория и Дэвид Бекхэм. Правдивые Голливудские истории"
21.25 "Русский чарт"
23.40 "vPROkate"
00.10 "Sexy Час"

OTV

07.00 Мультисвіт
07.40, 08.15, 09.15, 10.15, 13.15, 14.15, 16.15, 18.20, 19.15, 21.20, 22.15, 02.15, 05.15 Interactive
08.00, 10.00, 13.00, 16.00, 19.00, 22.00, 02.00, 05.00 O-TV Every Day
09.00 Музичні подорожі
14.00 Модна правда
18.00 Bon Appetit!
21.00 Калейдоскоп подорожей
00.00 OTV-ЧАТ

К-1

07.00 "М/ф"
07.20, 11.10 "Далекі родичі"
08.10, 17.10 Т/с "Пригоди Геркулеса"
09.10 Т/с "Мертва зона"
10.10, 16.00 Т/с "Мисливці за чужими"
12.10, 18.00 Т/с "Солдати"
14.10, 20.00 Т/с "Зоряна брама"
22.00 "Вечірній квартал. Історія успіху"
00.00 Х/ф "У ліжку із вбивцею"
01.30 "Нічне життя"

РЕТРО

05.10, 11.10, 23.10 Величайшие имена XX века
05.35, 23.35 Т/с "Да, господин премьер-министр"
06.20, 12.20, 20.00, 00.20 Портреты во времени
06.30, 07.30 Д/ф "Телевидение: первые 50 лет"
08.35 КВН
10.40 Х/ф "Удача"
11.35, 17.40 Битклуб и Мюзикладен
12.30, 15.15, 18.20, 00.30, 04.25 Ретроспектива
12.40 Х/ф "Субботний вечер"
13.05 Театральные встречи
14.25 Д/ф "Три с половиной жизни Ивана Пырьева"
15.20 Х/ф "Жюльетта"
17.10 Эта неделя в истории
18.30 Веселые ребята (1986 год)
20.10 Д/ф "Пятьдесят худших фильмов"
21.20 Х/ф "Мисс Фейерверк"
00.40 Кинопанораме - 20 лет
02.35 Д/ф "Другой Миронов"
03.15 Телеспектакль "Между небом и землей"
04.35 Полночный троллейбус

Enter-фільм

06.00, 03.00 Саундтреки
06.10 М/ф СССР
10.35, 12.35 Телемагазин
11.05 Х/ф "Пока безумствует мечта"
13.05 Х/ф "Рецепт ее молодости"
14.45 Х/ф "Хорошо сидим"
16.05 Х/ф "Двойной обгон"
17.35 Х/ф "Похищение Европы"
19.00 Х/ф "Много шума из ничего"
20.40 Х/ф "Побег из тюрьмы"
22.20 Х/ф "Тачанка с юга"
23.55 Х/ф "В шесть часов вечера после войны"
01.25 Х/ф "Пышка"
02.25 Киноляпы
04.30 Кинотрейлеры

КІНО

06.00 М/ф(1)
06.20 М/с "Чудаковатые родители.Волшебный идол"
07.10 М/с "Каппа Майки-2"
07.40 М/с "Ура, мультики!-2"
08.00 "Лаборатория разрушителей"
09.00 Телемагазин
11.00, 15.10 Т/с "Гении мести-2"
11.55, 16.05 Т/с "Горец"
12.50 "Удивительная наука"
13.15 Х/ф "Механик"
17.00 Журнал Суперлиги
17.35 "Сумасшедшая скрытая камера"
18.00 "Шоу дурацких рекордов"
18.15 "Лучшие нокауты мира"
19.00 Х/ф "Харлей Дэвидсон и Ковбой Мальборо"
20.40, 21.05 М/с "Симпсоны"
21.30, 22.25, 02.15, 03.00 Т/с "Секретные материалы-5"
23.20 "Секс с Анфисой Чеховой"
00.15, 01.15 Т/с "Эскорт агентство"
03.45 Х/ф "Девушка с характером"
05.00 Х/ф "Свадьба

Телеклуб

19.00 Т/с "Авантюристка", ф.1. "Смерть в наследство", 4 ч.
20.00 Т/с "Мент в законе - 3", ф.2. "Светлые ключи", 4 с.
21.00 Т/с "Агент национальной безопасности - 3", 5 с. "Ловушка", 1 ч.
22.00 Т/с "Адвокат", 1 с.
23.30 Т/с "Адвокат", 2 с.
01.00 Т/с "Авантюристка", ф.1. "Смерть в наследство", 5 ч.
02.00 Т/с "Мент в законе - 3", ф.3. "Марионетки",1 с.
03.00 Т/с "Агент национальной безопасности - 3", 6 с. "Ловушка"

СТС

05.00 Т/с "Настоящий Арон Стоун"
05.55 М/с "Смешарики"
06.00 М/с "Приключения мультяшек"
06.30, 14.30 Т/с "Папины дочки"
07.00 Доброе утро на СТС
08.00, 18.30 Т/с "Воронины"
08.30 Одна за всех
09.30, 19.30 6 кадров
12.30 М/с "Семья почемучек"
13.00 М/с "Подземелье драконов"
13.30 М/с "Тутенштейн"
14.00 М/с "Скуби и Скрэппи"
16.30 "Галилео"
17.30, 18.00 Даешь молодежь!
20.00 Х/ф "Васаби"
21.45 "Случайные связи"
22.30 Х/ф "Отчаянный"
00.30 Х/ф "Легенда об искателе"
02.10 Т/с "Кремлевские курсанты"
04.05 М/с "Приключения Конана-варвара"
04.50 Музыка на СТС

Hallmark

03.20, 05.00 Т/с "Война Фойла"
06.40, 12.30, 18.20 Т/с "Дамы семьи Гилмор"
07.35, 08.25 Т/с "Секс в большом Париже"
09.20 Х/ф "Страсти на радиоволне"
10.50 Т/с "Джордан расследует"
11.40, 19.10 Т/с "Сплетница"
13.30 Х/ф "Дочь Даниэля"
15.15 Х/ф "Женские штучки"
16.40 Х/ф "Счастливая семерка"
20.00 Т/с "Хорошая жена"
20.50, 21.40 Т/с "Ищейка"
22.30 Т/с "Три реки"
23.20 Х/ф "Признания экзотической танцовщицы"
01.00 Т/с "Тайны нераскрытых преступлений"
01.50 Х/ф "Поцелуй невесту"

zone reality

07.00, 19.05 Катастрофы столетия
07.50, 13.15 Реанимация: о чем мы не знаем
08.40, 16.35 Моя профессия - моя жизнь
09.30, 15.45, 20.50 Это чудо с Ромой Дауни
10.20, 10.45, 17.25, 17.50, 05.15, 05.40 Выездное судебное заседание
11.10, 11.35, 18.15, 18.40, 06.05, 06.30 Спасение детей
12.00 Линия жизни
12.50, 01.25 Пожарные
14.05 Отдел поиска без вести пропавших
14.55, 15.20, 20.00, 20.25, 04.25, 04.50 Полиция
21.40 За чертой
22.05, 01.50 Преступление и наказание. Австралия
22.55, 23.20, 02.40, 03.05 Истинные герои
23.45, 03.35 Женщины-заключенные
00.35 Кошмар в трущобах

Discovery

07.00 Джон, Кейт и восемь детей. Раскрась меня
07.25, 15.20 Жить непросто людям маленького роста! Большая терраса
07.55, 15.45 Оденься к свадьбе. Официальный наряд
08.20, 14.30 Король кондитеров. Ключи от города
08.50, 04.30 Энтони Бурден. Без предварительных заказов. Намибия
09.45, 05.20 Серьезный ремонт. Коровник
10.40 Джон, Кейт и восемь детей. Вопросы телезрителей
11.05 Джон, Кейт и восемь детей. Солнечный денек
11.30, 16.10, 21.10, 01.50 Это лучше не носить
12.25 Запредельные торты. Сказочная свадьба
13.15 Мастер на все руки. Заднее крыльцо. Макс и Брендон
13.40 Джон, Кейт и восемь детей. День Кейт
14.55 Повар на дому. Лиза
17.00, 01.00 Лос-Анджелесские чернила. Девушка с обложки
17.50 Запредельные торты
18.40 Коронованные детки. Звезды American Regal
19.30, 02.45 Мастер на все руки. Да будет свет. Стефани и Крис
19.55, 03.10 Реставратор. Монумент авеню. кухня
20.20 Джон, Кейт и восемь детей. Поездка на пляж
22.00, 03.35 Король кондитеров. Парикмахеры и быки
22.30 Запредельные торты. Дерби на роликах
23.20 Оденься к свадьбе. Платья и отношения
23.45 Я не знала, что беременна. Своими руками
00.10 Коррекция веса. семейная клиника. Праздник кончился
04.00 Жить непросто людям маленького роста! Свистать всех наверх!
06.10 Няня по вызову. Семья МакКарти

NATIONAL GEOGRAPHIC

05.00, 10.00 Детективы-дайверы: Кладбище субмарин
06.00 Животные хулиганят
07.00, 12.00 Крокодильи разборки
08.00, 13.00 В поисках акул: Одинокий белый самец
09.00 В объективе: необычное поведение животных: Дайвинг с акулами
11.00 Реальность или фантастика? Обезьяночеловек с Суматры
11.30 Секунды до катастрофы: Снежная лавина в Галтуре
14.00 Звери ведут себя хуже
15.00 В объективе: необычное поведение животных: Дикость в чистом виде
16.00 Детективы-дайверы: Потерянные бомбы
17.00 Злоключения за границей: Под замком в Гаване
18.00 Наземная война: Командование и контроль
19.00, 04.00 Реальность или фантастика? Эффект Нострадамуса
19.30, 04.30 Секунды до катастрофы: Космический шаттл "Колумбия"
20.00, 23.00, 02.00 Великие миграции: Голод или пир
21.00, 00.00, 03.00 Великие миграции: История создания фильма
22.00 Запреты: Модификация тела
01.00 Наука рукопашного боя: Самооборона

Discovery

05.00, 12.45 Пятая передача
05.25, 13.15 Грязная работенка
06.20, 17.00, 22.00, 03.10 Интересно обо всем
06.50, 17.30, 22.30, 03.40 Как это работает
07.15, 16.00, 20.00, 01.50 Разрушители легенд
08.10, 00.55, 04.05 Новый мир
09.05 Выжить любой ценой
10.00, 15.05 Мега-стройки
10.55, 18.00, 23.00 Top Gear
11.50 Автомастерские
14.10 Американские лесорубы
19.00, 00.00 Оружейники
21.00 Предел прочности
02.45 Молниеносные катастрофы

Discovery - science

07.00 Поймаешь- получишь: Падение телевизора
07.55 Как устроена Вселенная: Луны
08.50, 13.15, 02.35 Вот это странно! Как он выжил?
09.45 Помешанные на трюках
10.10, 17.00, 20.45, 00.30 Круче не придумаешь
10.40 Клонирование человека
11.30, 03.25, 17.25 Требуется сборка
11.55 Поймаешь- получишь: Летающий мотороллер
12.45, 05.40 Патентное бюро: Запредельная тележка
14.05 Лаборатория Спецэффектов: Трансформеры: живой Бамблби!
14.55 Дикая планета: Опасные воды
15.20 Апокалипсис 2012 года
16.10 Короли строек: Железнодорожный туннель Готард в Швейцарии
17.50 Головоломы
18.40, 22.00, 01.45 Научная нефантастика: физика невозможного
19.05, 22.25, 02.10 Научная нефантастика: Как стать невидимым
19.30, 22.50 Сквозь кроличью нору с Морганом Фрименом: Как мы сюда попали?
20.20 Как это работает: Цепи/Каноэ из кедра/Виниловые пластинки/Бублики
21.10, 00.55 Создавая будущее: В поисках воды
23.40 Нью-Йорк: взгляд изнутри: Транспорт
03.50 Необыкновенные гонки: На одном колесе
04.45 Машина-робот
06.10 Идеальная катастрофа: Меганаводнение

Animal Planet

05.00 Поместье сурикатов
05.25 Под покровом ночи
05.50 Как стать орангутангом
06.40, 15.00 Все о собаках
07.10, 23.40, 04.10 Собаки, кошки и другие любимцы - начальный курс
08.05 Самые опасные в океане
09.00 Территория животных
09.55, 10.20 SOS дикой природы
10.50 Полиция Феникса
11.45 Отдел по защите животных: на переднем краю
12.10 Ветеринары-стажеры
12.40, 22.45 Звездный шимпанзе
13.30, 18.10 Переводчик с собачьего
14.30 Планета диких
15.25 Введение в котоводство
16.20 Охотник за ядом
17.15 Рай для шимпанзе
17.40 Спасатель змей
19.05, 00.35 Приключения Остина Стивенса
20.00, 01.30 Китовые войны
20.55, 02.25 Рууд и его жуки
21.50, 03.20 Дикие и опасные

Охота и Рыбалка

05.00, 18.35, 20.00 Охота без границ
05.55, 20.55 Диалоги о рыбалке. Народный проект
06.20, 21.20 Амуниция и снасти
06.50, 21.50 В погоне за крупной рыбой с Ларри Далбергом
07.15, 11.00, 22.15, 02.00 Секреты охоты с Бейбом Винкельманом
07.45, 22.45 Охотничьи байки
08.00, 23.00 Личный опыт
08.40 Как приготовить крупную дичь
09.45, 00.45 Мастер-класс
10.05, 01.05 Основной инстинкт
10.30, 01.30 Под водой с ружьем
11.30, 02.30 От нашего шефа
11.45, 02.45 Большая охота
12.25 Морская рыбалка в Венесуэле
13.30 Американская рыбалка
14.05 Гордон в засаде
14.45 Подводные репортажи Гая Харви
15.20 Неизведанная Канада
16.30 Мотолодки
17.00 Рыбалка в открытом море
17.35 История охоты
18.05 Секреты рыбалки с Бейбом Винкельманом
23.40 Особенности французской национальной охоты
03.25 Календарь рыболова
04.00 Дневники большой охоты

DRIVE

05.00 Контрольная поездка
05.30 Кругосветка по бездорожью
06.00, 07.25, 18.55, 23.25, 01.05, 01.55, 03.30, 04.40 Мотодизайн
06.05, 01.10, 03.35 Эндуро-кросс 2009
06.50, 07.55, 00.30, 04.20 Пит-стоп
06.55, 11.30, 12.30, 16.55 Автоособенности
07.30, 16.00 Автоклассика
08.00, 21.00 Мотодрайв
08.30 Обгоняя время
09.25 Персона
09.55, 22.30 Герои автострады
10.50 Рулевая тяга
12.00 Мой гараж
13.00 Это вы можете
13.30, 00.00 Зелёный транспорт
14.00, 22.00 Байки от байкеров
14.30 По дорогам Второй мировой
15.00 Английские мотоциклы от А до Я
15.30 Автошкола
15.45, 04.45 Снимая на ходу
16.25 Городские джунгли. Питер
17.25, 02.00 Автомобили будущего
17.55 Тюнинг
18.25 Pro moto
19.00 Тест драйв в Нью-Йорке "АМБУЛЕТ"
19.30 Горячая десятка
20.00 Форсаж
20.30 Автодрайв
21.30 Ретро авто
23.30 Внедорожники
00.35 Встречное движение
02.30 Городские джунгли. Москва
03.00 Мотомир с Анастасией Нифонтовой
04.25 50 машин, которые стоит попробовать

EXTREME

01.30, 05.40, 14.15, 22.10 Всемирная бойцовская лига
02.20, 02.45 Учись всю жизнь
03.10 Пророчество
04.00, 04.25 Чемпионат мира по мотокроссу в классе Mx3 - 2009
04.50 Следопыт 2
06.30, 07.00, 07.30 Экстремальный видеожурнал
08.00, 16.45 7ой турнир Engadin Snow
08.25, 09.15, 17.10, 18.00 Fim - чемпионат мира по супермото 2010
10.05, 10.30, 18.50, 19.15 Fim - чемпионат мира по мотокроссу Mx3
10.55, 15.05, 21.20, 00.40 Икс-геймз-16, 2010
11.45, 12.35, 19.40, 20.30 Альпийский искатель приключений
13.25, 13.50, 15.55 Райд-гайд. Снежный экстрим-2009
16.20 Railmasters
23.00, 23.25, 23.50, 00.15 Последний воин

Euro Sport

09.30 Санный спорт. Кубок мира. Парамоново (Россия). Обзор
10.00 Горные лыжи. Чемпионат мира. Женщины. Слалом-гигант. Гармиш Партенкирхен . Попытка
10.45, 13.45, 01.15 Горные лыжи. Чемпионат мира. Мужчины. Слалом-гигант. Гармиш Партенкирхен . Попытка
12.00, 18.00 Теннис. Турнир WTA. Дубай (ОАЭ). 1/4 финала
14.15 Горные лыжи. Чемпионат мира. Мужчины. Слалом-гигант. Гармиш Партенкирхен . Попытка
15.30, 20.55 Снукер. Открытый чемпионат Уэльса. Ньюпорт (Ведликобритания). 1/4 финала
20.30 Горные лыжи. Чемпионат мира. Гармиш Партенкирхен . Обзор
20.45 Футбол. Евроголы. Новости
00.00 Сильнейшие люди планеты. Лига чемпионов. Киев (Украина). Финал
01.00 Экстремальные виды спорта. Freeride Spirit

Здоровье ТВ

05.00, 20.00 Как не потерять здоровье
05.40, 20.40 Женский журнал
06.20, 21.20 Сколько вам лет?
06.50, 12.20, 15.45, 18.20 Азбука здоровья
06.55 Внимание, еда!
07.30, 22.30 Ребенок родился
08.00, 14.40, 23.00 Наболевший вопрос
08.50, 23.50 Я расту
09.30, 00.30 Секреты здоровья
09.55, 16.30, 00.55 Кабинет красоты
10.35, 18.25, 01.35 Ты - то, что ты ешь
11.00, 15.30, 02.00 Энциклопедия заблуждений
11.30, 02.30 Вкус к жизни
12.25, 03.20 Тело человека
12.55 Детская медицина
13.30, 04.30 Панацея
14.00 Практика здоровья
15.50 Клинический гипноз
17.00 Нетрадиционная медицина
17.40 Разоблачение продуктов
18.50 Школа разума
19.30 Курс лечения
21.50 Я победил эту боль
03.50 Издержки производства

НТВ Детский Мир

05.00, 09.00, 13.00 Х/ф "Без семьи", 1 с.
06.20, 10.20, 14.20 М/с "Приключения пингвиненка Лоло", 1 с.
07.00, 11.00 М/ф "В Яранге горит огонь", "Пес в сапогах", "Три дровосека"
08.00, 12.00 М/ф "Солдатский кафтан", "Великое закрытие", "Самый главный", "Однажды утром", "Почтовая рыбка"
15.00 Х/ф "Без семьи", 2 с.
16.15 М/с "Приключения пингвиненка Лоло", 2 с. "Легенда о старом маяке"
17.00 М/ф "Скоро будет дождь", "Недодел и передел", "Украденный месяц", "Когда песок взойдет..."
18.00 М/ф "Лиса Патрикеевна", "Завтра будет завтра", "Осторожно, щука!", "Одна лошадка белая"

Jetix

05.00, 15.00, 21.55, 00.25 Американский дракон
05.25, 10.45, 21.30 Новая школа императора
05.50 Лило и Стич
06.15, 12.25, 19.30 Приколы на переменке
06.20, 12.35, 15.30, 18.30, 03.45 Финес и Ферб
06.45, 11.35, 21.05, 02.30, 04.35 Кид vs Кэт
07.00, 09.05 Клуб Микки Мауса
07.25 Умелец Мэнни
07.50 Мои друзья Тигруля и Винни
08.15 Маленькие Эйнштейны
08.40 Спецагент Осо
09.30 Команда Гуфи
09.55 Легенда о Тарзане
10.20 Тимон и Пумба
11.10, 22.20, 04.10 Jimmy Cool
12.00, 14.30, 00.00 Ким пять-с-плюсом
13.00, 19.00, 00.50, 02.55 H2O: Просто добавь воды
13.30, 17.30, 20.15 Ханна Монтана
14.00, 17.00, 19.45 Волшебники из Вэйверли Плэйс
16.00, 20.40, 01.15, 03.20 Все тип-топ, или Жизнь Зака и Коди
16.30 Дайте Санни шанс
18.00 Зик и Лютер
22.45, 02.05 На замену
23.10, 01.40 Тоталли Спайс
23.35 Монстер Бастер Клаб

ШОУ-БІЗНЕС

Крістіна Агілера забула гімн Америки

Світова знаменитість осоромилась на всю країну, забувши слова гімну на матчі Суперкубка.

Крістіна Агілера, якій була довірена найголовніша частина програми, не впоралася із завданням. У найвідповідальніший момент співачка переплутала рядки гімну, чим шокувала американців, які славляться своїм патріотизмом.

– Переплутати слова гімну – це катастрофа. У цей момент весь стадіон поринув у тишу, і люди шоковано дивилися одне на одного, – повідомляє джерело.

Закінчивши виступ, Агілера поспішила піти і відмовилася давати будь-які коментарі. Згодом Крістіна написала у Twitter: "Мені залишається сподіватися, що кожен може відчути мою любов до країни, істинний дух якої проходить через гімн".

ШОУ-БІЗНЕС

Мік Джаггер вперше виступить на "Греммі"

Вокаліст гурту Rolling Stones Мік Джаггер прийняв запрошення Національної академії звукозапису США і вперше виступить на церемонії вручення найпрестижнішої музичної премії Греммі (Grammy).

Виступ Міка Джаггера буде присвячений пам'яті музичних зірок, які померли торік, зокрема – блюзмена Соломона Берка. Акомпанувати Джаггеру буде гурт Рафаеля Саадіка.

Лідер легендарних "Роллінгів" додасть авторитету списку запрошених на церемонію зірок шоу-бізнесу, який включає чорношкіру співачку Ріанну, ексцентричну Леді Гагу, репера Емінема, актрису і виконавицю Гвінет Пелтроу і інших.

До цього часу відносини між академією та Майклом не складалися, бо прославлений рок-співак ігнорував щорічні церемонії вручення "Греммі", повідомляє ІТАР-ТАСС.

У 1986 р. Джаггер був удостоєний цієї премії за довічний внесок у сучасну музику, проте подякував американським академікам під час супутникового мосту, організованого між Лос-Анджелесом і Лондоном. Лідер Rolling Stones, перебуваючи у студії британської столиці, виступив тоді дуетом з Еріком Клептоном.

53-тя церемонія "Греммі" відбудеться у Лос-Анджелесі 13 лютого. На ній виступлять гурт Arcade Fire, репер Емінем, гурт Muse, співачка Кеті Перрі та репер Ашер, який заспіває з Джастіном Бібером. За чутками, може виступити і Брітні Спірс.

УТ-1

06.00 Ранкова молитва
06.05, 07.10, 07.35, 15.25, 16.40, 23.45, 02.00, 05.50 Погода
06.10, 23.20 Ера здоров'я
06.40 Світ православ'я
07.15 Д/ф "Жива енциклопедія"
07.45, 00.50 Корисні поради
08.00 Шустер-Live
12.30 After Live (За лаштунками Шустер-Live)
12.50 Глибинне буріння
13.45 Х/ф "Операція "Пілот", 1 с.
15.30 Так просто! Гурт "4 королі"
15.50 Наша пісня
16.20 Феєрія мандрів. Мигове
16.45 В гостях у Д. Гордона
17.35 Хай так
18.00 Ревізор
18.30 Зелений коридор
18.40 Майстер-клас
19.05 Золотий гусак
19.40 Концертна програма "Мелодія двох сердець"
21.00, 01.20 Підсумки дня
21.45 Концертна програма "Мелодія двох сердець" (продовження)
22.45 Мегалот
22.50 Суперлото, Трійка, Кено
23.00 Ультра. Тема
23.50 Студента потрібно любити
02.05 Х/ф "Таємниця Снігової королеви"
04.25 Х/ф "Зустріч перед розлукою"

УТ-2

06.40 М/ф "Раз горох, два горох", "Чіполліно"
07.25, 05.55 "Справжні лікарі"
08.15 "Світське життя"
09.05 "Хто там?"
10.00 "Шість кадрів"
10.35 "Велике перевтілення"
11.20 "Анатомія слави"
12.05 Сімейне шоу "Мій зможе"
13.45 Х/ф "Містер Бонс"
15.40 "Зірка+зірка - 2"
18.30 "Гроші"
19.30, 03.30 ТСН
20.00 Х/ф "Служниця трьох панів"
21.50 Х/ф "Роман вихідного дня"
23.55 Х/ф "Сімейка Ади"
01.45 Х/ф "Сто футів"
04.00 Т/с "Зірка+зірка - 2"
05.10 Т/с "Руда"

Інтер

05.00 "Велика політика з Є. Кисельовим"
06.45 "Городок"
07.10 "Найрозумніший"
09.05 "Формула любові"
10.00 "Україно, вставай!"
10.45 М/з "Маша та Ведмідь"
11.00 Прем'єра. "Вирваний з натовпу"
11.30 Прем'єра. "Наші"
12.05 Х/ф "Три напівграції"
15.25 "Позаочі"
16.20 "КВК. Вища ліга"
18.20 "Вечірній квартал. Спецвипуск"
19.15 Прем'єра. "Розсмішити коміка"
20.00, 02.30 "Подробиці"
20.30 Т/с Прем'єра. "Любити та ненавидіти". Фільм 1. Шантаж
00.45 Х/ф "Вбити шпигуна"
03.10 Х/ф "Відчуваючи Мінесоту".
04.40 Позаочі

ICTV

04.30, 05.00 Погода
04.35 Факти
05.05 Х/ф "Метеор", 1 с.
07.10 Козирне життя
07.45 Х/ф "Іноземець-2: Чорний світанок"
09.50 "Смак". Кулінарна програма
11.20 Люди, коні, кролики і...домашні ролики
11.45 Квартирне питання
12.40 Х/ф "Вбивча швидкість"
14.50 Ти не повіриш!
15.50 Під прицілом
16.45 Провокатор
17.45 Максимум в Україні
18.45 Факти. Підсумок дня
18.55 Спорт
19.00 Наша Russia. Дайджест
20.00 Х/ф "13-й район. Ультиматум"
22.05 Т/с "Рюрики"
22.30 Х/ф "Чистильник".
00.20 Х/ф "Небезпечна людина".
02.10 Х/ф "Конвоїри"
03.50 Т/с "Привілеї багатих дівчаток"

П'ятий канал

06.00 Програма передач
06.01 "Час-Тайм"
06.15, 10.10, 13.10, 17.15, 19.20, 23.50 "Погода на курортах"
06.20, 07.05, 08.05, 18.45, 23.20, 00.20, 03.15 "Час спорту"
06.30, 07.30, 18.35, 23.35, 04.30 "Київський час"
06.40, 11.20 "Автопілот-тест"
07.00, 08.00, 09.00, 10.00, 11.00, 12.00, 13.00, 14.00, 15.00, 16.00, 17.00, 18.00, 20.00, 21.00 "Час новин"
07.15, 09.15, 17.50, 20.20, 22.55 "Погода в Україні"
07.20, 08.20, 21.50, 00.30, 01.50, 02.50 "Тема тижня"
07.40, 08.50, 21.40, 23.30, 04.15 "Бізнес-час"
08.15, 11.10, 16.15, 18.55, 00.25 "Погода у світі"
08.30 "Бістро-ТБ"
09.25 "Своїми очима"
09.45 "Улюблена робота"
10.15 "Здорові історії"
10.35 "Не перший погляд"
11.35 "Технопарк"
11.50 "Досягти мети"
12.15 "Вікно в Європу"
13.20 "Драйв"
14.10 "Страва від шефа"
14.25 "Гра долі" (Микола Лисенко, 3 с.)
15.20 "Зверни увагу з Тетяною Рамус"
16.20 "Арсенал"
17.30, 04.40 "Феєрія мандрів"
18.10 "Хроніка тижня"
19.00, 23.00, 00.00, 01.00, 02.00, 03.00, 04.00, 05.00 "Час новин" (російською мовою)
19.30, 20.30, 01.20, 02.20, 05.15 "Час інтерв'ю"
21.20 "Машина часу"
22.00, 03.40 "Територія закону"
22.30 "Вікно в Америку"
00.40 "Мотор"
03.20 "Автопілот-новини"
04.25 "Огляд преси"

СТБ

05.10 "Наші улюблені мультфільми": "Приключения капитана Врунгеля"(1)
06.20 Х/ф "Баламут"(1)
07.55 "Караоке на Майдані"
09.00 "Їмо вдома"
10.05 "ВусоЛапоХвіст"
10.45 М/ф "Пінгвіни Мадагаскару"
11.05 Х/ф "Помста і закон"
14.05 Х/ф "Молода дружина"
16.10 "Неймовірна правда про зірок"
19.00 Х/ф "Не може бути!"
21.00 Х/ф "Ми дивно зустрілися"
22.55 Х/ф "Рідні та близькі"
01.00 Х/ф "...на прізвисько "Звір"
02.30 "Мобільна скринька"

Новий канал

06.00 Х/ф "Весілля Волтона"
07.25 Аналіз крові
08.00 Ексклюзив
09.00 Клуб Disney: м/с "Доброго ранку, Міккі!"
09.40 Клуб Disney: м/с "Дональд Дак"
10.10 Х/ф "Брудні танці"
12.15 Файна Юкрайна
13.20 Даєш молодь
14.25 Скеч-шоу "Красуні"
15.30 Смішно, до болю
16.30 Зроби мені смішно
17.25 М/ф "Гуффі"
19.10 Х/ф "Сили природи"
21.15 Х/ф "Сутінки. Сага. Молодик"
00.00 Спортрепортер
00.05 Х/ф "Сталь"
02.00, 02.55, 05.00 Студія Зона ночі Культура
02.05, 03.00 Костянтин Степанков. Спомин після життя
03.55 Студія Зона ночі
04.00 Невідома Україна
05.05 С.Параджанов. Відкладена прем'єра
05.15 Зона ночі

ТЕТ

06.30, 09.00 "Мультик з Лунтіком"
07.00, 19.30 "Дом-2"
08.05 "Телепузики"
08.35 "Малята-твійнята"
09.30 "Їж та худій"
10.00, 15.00 Т/с "Хто у домі господар".
11.00 "Бралаш"
12.00 "Зоо фактор"
12.30 "Крокодил"
13.30 "Одна за всіх"
14.00 "Зірки проти караоке"
16.00 Х/ф "Розлучення"
18.30 "Нереальні предки"
20.30 Т/с "Універ".
22.30 Т/с "Реальна кров" 1 с.
23.40 "На добраніч, мужики!"
00.35 "Дом-2". Спецвипуск
01.05 "До світанку"

НТН

06.00 "Легенди бандитського Києва"
06.25 М/ф "Дикі лебеді"
07.25 Т/с "Інспектор Деррік"
09.40 Х/ф "Вантаж без маркування"
11.30 "Речовий доказ". Чорний секонд-хенд
12.00 Х/ф "Контрудар"
13.35 Х/ф "Інспектор карного розшуку"
15.15 Х/ф "Будні карного розшуку"
17.00 Т/с "Каменська - 5"
19.00 Х/ф "Козаки-розбійники"
23.10 Х/ф "24 години"
01.20 Х/ф "Рік небезпечного життя"
03.15 "Речовий доказ"
03.40 "Правда життя"
04.35 "Агенти впливу"

Тоніс

05.50, 02.50 Диваки
06.15, 02.30, 05.30 Сильні світу сього
06.30 Блага звістка з Ріком Реннером
07.00 "Життя"
07.20 Елементи
08.10 М/ф
08.30, 20.25 24 години Світ
08.50 Твій хіт
10.05 За сім морів
10.30 Японія очима гурмана з Нардою
10.50 Хіт-парад дикої природи
11.45 Телеенциклопедія: Виховання тварин
12.15 Погляд у майбутнє
15.00 Портрети дикої природи
15.15 Світ тварин з Джеродом Міллером
16.15 Практичний порадник екстремального туриста
16.40 Полігон
17.30, 05.10 Зелена варта
18.00 PRO Читання
18.30 Жива енциклопедія
19.00 Журфікс-Іран
20.00 24 години Бізнес
20.55 Сутність звіра
22.00 Х/ф "Таємничий острів"
23.50 СвітОгляд
00.00 Таємниці долі
03.35 Країна вулканів
04.00 Загибель "Антарктики"
04.25 Вічні джерела енергії

ТВІ

06.00, 07.30 Классная реклама
07.00 Сегодня
08.00 Военная Тайна
10.00 Деловая кухня
10.20 Профессиональные игры
10.50, 04.00 Х/ф "И на камнях растут деревья"
13.00 Медицина
13.10 Ретромания
14.20, 20.00 Я не знал этого
15.00 Схема Смеха
16.00 Т/с "Робин Гуд"
19.00 Труднейший в мире ремонт
20.30 Знак восклицания!
21.30 Прирожденные охотники
22.30 Альбертэйнштейн
23.00 Х/ф "Сумуру"
00.30 КлубНички
02.30 Х/ф "Девушка номер один"

ТРК Україна

06.00, 05.25 Срібний апельсин
07.15, 04.00 Х/ф "Да хто б говорив"
09.05 Т/с "Дарунок Божий", 8-9 с.
11.00 Ласкаво просимо
12.00 Х/ф "Пара Гнідих"
14.00 Т/с "Варенька - 3. І в горі, і в радості", 7-8 с.
16.00, 02.00 Х/ф "Так не буває"
18.00 Т/с "Варенька - 3. І в горі, і в радості", 9 с.
19.00, 03.40 Події
19.20 Т/с "Варенька - 3. І в горі, і в радості", 10 с.
20.20 Т/с "Будинок біля великої ріки" (закл. с.)
22.15 Т/с "Глухар", 32-33 с.
00.15 Т/с "Звіздар", 9-10 с.

М-1

07.00, 09.40, 11.00, 14.40, 16.50, 19.00, 20.40, 22.00, 23.00, 02.00 Хіти Non-Stop
09.30, 14.30, 20.30, 01.00 eMOneNews Digest
10.30 Star Magazine
16.00 CoolBaba.cc
18.30 Ікра
19.10 Правдиві Голлівудські історії
21.00, 01.10 Go Girls
22.30 Безсоромні

Мегаспорт

06.00, 07.00, 08.00, 09.00 Ігри патріотів
10.00 Гід: перший погляд
10.30 Багаті та знамениті
11.00 Найнебезпечніші тварини
12.00 Наука виживати
13.15 Ударна хвиля
14.15 Теорія правди
15.15 Мегазаводи
16.15 Мегамашини
17.15 Руйнівники міфів
18.15 TOP GEAR
19.15 Секретні історії
20.15 Шукачі
21.15 Гладіатори Другої світової
22.15 Історія зброї
23.00, 00.00 Панування терору
01.00 Покер. The Big Game. Частина 20
02.00 Покер
02.50 Mortal Combat
04.10 NUTS
04.30 БУМ. Вся правда
04.40 МЕГА - А.Р.М.І.Я
05.10 Термінатори

м. Тернопіль ТВ-4

06.00 "Багаті та відомі"
06.30, 11.15, 20.00 03.30 "Таїна сузір'їв", гороскоп Івана Круп'яка
06.45, 09.15, 11.00 Ранковий фітнес
07.00 Провінційні вісті
07.30, 11.10, 14.55 19.55 21.00 Оголошення.-Бюро знахідок
07.35, 20.30, 02.30 Новини Європи
08.00 "Автобенч"
08.30 "Сім'я від А до Я"
09.00, 00.15 Час-Тайм
09.30 Знати більше
10.30 Блага звістка з Ріком Реннером
11.30 Зміни свій світ
12.00 Клуб англійської мови
12.30 "Зроблено руками"
13.00, 03.00 "TV-торія"
15.00, 21.05, 00.30 Тернопільська погода
15.05 Дитяче кіно. "Без сім"ї", 1 с.
16.30 "Гамма смаку"
17.00 Хіт-парад
18.00 Наші вітання
19.00, 02.00 "Великі"
19.30 "Мій комфортний дім"
20.15 Дім книги
20.55 101-інформує
21.15 Музичні делікатеси
21.45 Суботній вечір.Я.Злонкевич
00.35 Х/ф "Заручниця"
04.00 Х/ф "Повернення"

ІНТБ

07.00, 10.00, 12.00 Хронограф. Погода. Гороскоп
07.10, 10.10, 12.15, 17.20 "Сінема"
07.20, 08.00, 19.30, 21.45, 22.30 Український хіт
07.30, 15.00 "Україна. Позитив"
09.00 "Профі за день"
09.30, 15.15 "Тижневик INTV"
10.15, 15.45, 18.30 "Про сім'ю"
10.30 "Букварик"
11.00 Дитяча програма "Капітошка"
11.40 Мультсалон
11.55 Телебіржа
12.10 "МНС інформує"
12.30, 19.00 "Кава з вершками"
13.05 "За і проти"
13.30 "Українські традиції"
14.00, 22.00 "Арт-Терія"
14.30 Д/с "Феєрія мандрів"
16.00 "Життя-буття"
16.30 "Слід"
17.00, 21.30 Новини з павутини (тижневик). Погода. Гороскоп. Хронограф. Телебіржа
17.30 "Відверто про політику"
18.45 Актуальне інтерв'ю
20.00 "Концертний зал"
21.00 "Срібний струмок"
00.00 Клуб'ОК
05.00 Кімната відпочинку

м. Тернопіль ТТБ

07.30, 23.35 Погода
07.35 "Вісті ТТБ"
07.55, 14.20, 21.50 "Пісні нашого краю"
08.00-10.00 "Ранок з ТТБ"
10.00 "Скарби роду"
10.20 "В об'єктиві ТТБ"
10.25, 11.20, 11.55, 12.15 "На музичній хвилі"
10.30 "Слід"
10.50 "Магнолія-ТВ. Служба розшуку дітей"
10.55, 13.50, 18.50 Телезамальовка
11.00 М/ф
11.25 "Допомагає служба зайнятості"
11.40 "Літопис". (Музей антикваріату)
12.00 "Гра долі". (Іван Мазепа. ч. 1)
12.20 "Золотий глобус". (Англія)
14.00 "Таємниці підземного міста"
14.30 Мульткалейдоскоп
15.00 "Дитячі забави"
15.30 Х/ф "Іван Васильович міняє професію"
17.00 "Держава і влада"
17.10 Передачі ДТРК
18.10 "Благословенна піснею". (Творчий вечір Р. Кириченко. ч. 1)
19.00 "Панорама подій"
19.30 Програма для іменинників "Пісня в дарунок"
19.40 "На гостину до "Орисі"
20.00 "Слово влади"
20.30 "Арт-мозаїка"
21.00 "Вечірня казка"
21.15 "Поетичне кафе"
21.30 "Земне тяжіння"
22.00 Х/ф "У світі кіно". ("Тіні забутих предків")

ОРТ международное

06.00, 10.00, 12.00 Новости
06.10 Х/ф "Дикий мед"
07.50 "Играй, гармонь любимая!"
08.50 "Умницы и умники"
09.40 "Слово пастыря"
10.10 "Смак"
10.50 "Вкус жизни"
12.15 Среда обитания. "Пельмень с сюрпризом"
13.15 "Олег Митяев. Фантазии завтрашнего дня"
14.15 Т/с "По ту сторону волков"
18.10 "Джон Ф. Кеннеди. Убийство в прямом эфире"
20.10, 21.15 "Минута славы"
21.00 "Время"
22.20 "Прожекторперисхилтон"
23.05 "Детектор лжи"
00.10 Х/ф "Любовь французская и русская"
01.35 К/к "Племянник, или Русский бизнес-2"
03.00 Х/ф "Время отдыха с субботы до понедельника"
04.25 "Судите сами"
05.15 "Поле чудес"

ОРТ 1 канал

07.00, 11.00, 13.00 Новости
07.10 "Гении и злодеи"
07.35 Х/ф "Дикий мед"
09.15 "Играй, гармонь любимая!"
10.00 "Умницы и умники"
10.45 "Слово пастыря"
11.15 "Смак"
11.50 "Вкус жизни"
13.15 Среда обитания. "Пельмень с сюрпризом"
14.05 "Олег Митяев. Фантазии завтрашнего дня"
15.00 Т/с "По ту сторону волков"
18.25 "Любовь как наказание"
19.20 Х/ф "Афоня"
20.55, 22.15 "Минута славы"
22.00 "Время"
23.00 "Прожекторперисхилтон"
23.40 "Детектор лжи"
00.40 Х/ф "Любовь французская и русская"
01.55 Х/ф "Племянник, или Русский бизнес-2"
03.20 Х/ф "Время отдыха с субботы до понедельника"
05.00 "Хочу знать"
05.25 "Судите сами"
06.10 "Поле чудес"

РТР

04.10 Х/ф "Неподсуден"
05.45 "Вся Россия"
05.55 "Сельское утро"
06.25 "Диалоги о животных"
07.00, 10.00, 13.00 Вести
07.10, 10.10, 13.20 Местное время. Вести-Москва
07.20 "Военная программа"
07.45 "Субботник"
08.30 "Городок". Дайджест
09.05 "Комната смеха"
10.20 Вести. Дежурная часть
10.45 "Честный детектив"
11.20, 13.30 Т/с "Судьбы загадочное завтра"
15.10 "Субботний вечер"
17.10 Шоу "Десять миллионов"
18.15, 19.40 Х/ф "Темные воды"
19.00 Вести в субботу
22.45 Х/ф "Альпинист"
00.35 Х/ф "Столкновение"
02.55 Х/ф "Последний Касба"

РТР планета

05.00, 08.30 М/ф
05.15 "Юрмала"
07.00, 10.00, 13.00 Вести
07.15 Х/ф "Никто не заменит тебя"
08.50 "Заметки натуралиста"
09.20 "Субботник"
10.10, 13.20 Местное время. Вести-Москва
10.25 Х/ф "Гувернантка"
12.05 "Комната смеха"
13.30 "Честный детектив"
14.00 "Власть факта"
14.45, 04.05 "Двое против Фантомаса. Де Фюнес - Кенигсон"
15.30, 00.55 Х/ф "А зори здесь тихие...", 1 с.
17.10, 02.30 "Субботний вечер"
19.00 Вести в субботу
19.45 Х/ф "Мелодия любви"
21.20 Х/ф "Поцелуй бабочки"
23.10 Х/ф "Три тополя" на Плющихе"
00.30 "33 веселых буквы"

НТВ

04.30 Т/с "Место под солнцем"
06.25 Смотр
07.00, 09.00, 12.00, 15.00, 18.00 Сегодня
07.20 Лотерея "Золотой ключ"
07.45 Их нравы
08.20 "Живут же люди!"
09.20 Главная дорога
09.55 Кулинарный поединок
11.00 Квартирный вопрос
12.20 "Внимание: розыск!"
13.00 "Таинственная Россия: Тверская область. Чудовище по-соседству?"
14.05 Своя игра
15.20 "Последнее слово". Ток-шоу
16.30 "Очная ставка"
17.20 Обзор. Чрезвычайное происшествие
18.25 Профессия - репортер
18.55 "Программа максимум. Расследования, которые касаются каждого"
20.00 "Русские сенсации"
20.55 Ты не поверишь!
21.55 "Музыкальный ринг НТВ"
23.15 Х/ф "Каменная башка"
01.10 "Наказание. Русская тюрьма вчера и сегодня"
02.10 Суд присяжных
03.15 Т/с "Детектив Раш"

НТВ мир

07.00, 09.00, 12.00, 15.00, 18.00 "Сегодня"
07.20 "Веселое Новогоднее путешествие с тетушкой Совой"
07.30 "Их нравы"
08.00 "Главная дорога"
08.30 "Живут же люди!"
09.20 "Едим дома!"
09.55 "Русская начинка"
10.25 Т/с "Коррида - это жизнь -3" "Большая ложь"
12.25 "Кулинарный поединок"
13.20 "Квартирный вопрос"
14.20 "Александр Журбин. Мелодии на память"
15.20 "Последнее слово"
16.20 "Очная ставка"
17.15 "Наши" со Львом Новоженовым"
18.30 "Профессия - репортер"
19.00 "Программа максимум" Расследования, которые касаются каждого"
20.00 "Русские сенсации"
20.55 "Ты не поверишь!"
21.45 "Музыкальный ринг НТВ" Супербитва: Анита Цой против Вики Цыгановой
23.05 Х/ф "Волкодав"
01.40 Д/ф "Русский "Титаник"
02.05 "Обзор. Чрезвычайное происшествие"

НТВ Наше кино

05.00 "Путешествие в счастливую Аравию"
06.30 "Трудно первые сто лет"
08.55 "Свой парень"
10.10 "Не забудь... станция Луговая"
11.45 "Поездка через город"
13.00, 21.00 "Приступить к ликвидации", 1 с.
14.15, 22.15 "Приступить к ликвидации", 2 с.
15.30, 23.30 "Сумка инкассатора"
17.10, 01.10 "Леночка и виноград"
18.05, 02.05 "Анна на шее"
19.35, 03.35 "На кого бог пошлет"

RTVI

06.00 "Особое мнение", "Экономические новости"
07.00 М/ф
08.00 "Вечерние новости из Америки"
09.00 "Клинч"
10.00 Т/с "Паутина-4. Золотая пуля", 3-4 с.
12.00 "В Нью-Йорке с В.Топаллером"
13.00, 03.00 Х/ф "Когда деревья были большими"
14.40 "ООН в действии"
15.00, 02.00 Т/с "Я тебя люблю", 1 с.
16.00 "Американский ликбез"
16.30 "Эхо недели"
17.00, 05.00 Т/с "Улицы разбитых фонарей-4. Морские волки"
18.00 "Код доступа"
19.00 "Грани недели"
20.00 Т/с "Версия. Напарники", 1 с.
21.00 "Израиль за неделю"
22.00 Т/с "Версия. Напарники", 2 с.
23.00 Х/ф "В начале славных дел"
01.30 "Арт-навигатор"

REN-TV

04.00 "Неизвестная планета" "Завещание древних майя", 1 ч.
04.30 "Громкое дело" "Гибель Конкорда"
05.00 Т/с "Пантера"
08.00 "Я - путешественник"
08.30, 17.00 "В час пик"
09.30 "Несправедливость"
10.30 "Честно" "Как за каменной стеной"
11.30 "Новости 24"
12.00 "Военная тайна"
13.00 Т/с "Сверхъестественное"
14.40 "Мошенники"
16.00 "Судьба человека" "Сила духа"
18.00 "Неделя"
19.00 "Задорные заколебалки" Концерт М.Задорнова
21.00 Х/ф "День радио"
23.00 Х/ф "Человек закона"
00.00 Х/ф "Пять ключей к удовольствию"
02.00 "Покер". "Русская схватка"
02.50 Т/с "4400"

TVCI

06.00, 16.05 Х/ф "Лес"
07.30 Реальные истории. "Молодые вдовы"
08.00 "АБВГДейка"
08.25 М/ф "Росомаха и лисица"
08.40 Х/ф "Мужчина для жизни"
10.20 "День аиста"
10.35 Д/с "Мистическая Азия"
11.30, 17.40, 23.45 События
11.45 "Сто вопросов взрослому"
12.35 Д/ф "История болезни. Рак"
13.50 Т/с "Наварро"
15.25 Д/ф "Алла Ларионова. Сказка о советском ангеле"
17.55 "ВИА ХИТ-ПАРАД"
18.40, 01.30 Х/ф "Привал странников"
21.00 "Постскриптум"
22.00, 03.45 Т/с "Господа офицеры", 5-6 с.
00.00 Т/с "Место преступления - Лейпциг"
05.30 "Мегабайты любви". Спецрепортаж

ТНТ

05.00, 05.30 М/с "Жизнь и приключения робота-подростка"
06.00, 06.25 М/с "Как говорит Джинджер"
06.55 М/с "Бейблэйд: Горячий металл"
07.30, 08.00, 08.30 Т/с "Друзья"
09.00 "Ешь и худей!"
09.30 "Школа ремонта" "Жизнь в невесомости"
10.30 "Женская лига: парни, деньги и любовь"
11.00 Comedy Баттл. Турнир
12.00 Комеди Клаб
13.00, 13.30, 14.00, 14.30, 15.00, 15.30 "Универ" Ситком
16.00 Х/ф "Золото дураков"
18.10, 18.30 Комеди Клаб. Лучшее
19.00 Х/ф "Остров"
22.00, 02.35 "Дом-2. Город любви"
23.00 "Дом-2. После заката. Спецвключение"
23.30 "Ху из Ху"
00.00 Х/ф "Сумеречная зона"
02.00 Секс с Анфисой Чеховой
03.35 "Школа ремонта" "Сюрприз для Натальи Гончаровой"
04.35 "Комедианты" Шоу
04.50 "Саша + Маша" Лучшее

МУЗ-ТВ

04.00, 00.35 "Муз-ТВ хит"
07.00 "Наше"
08.05 "PRO-новости"
08.40 "TopHit чарт"
09.35 "Стилистика"
10.00 "10 самых звездных любителей головных уборов"
10.30 Х/ф "Гардемарины, вперед!"
16.25 "Популярная правда. Короли римейков"
16.55 "vPROkate"
17.20 "Муз-ТВ Чарт"
18.20 "PRO-обзор"
18.50 "Big Love Show"
21.40 "10 самых украинских звезд"
22.10 "Тайный дневник девушки по вызову"
23.05 "Sexy Час"
00.05 "Не мешки ворочать"

OTV

07.00 Мультисвіт
07.40, 08.15, 09.30, 10.15, 12.20, 13.15, 14.15, 16.15, 18.20, 19.15, 22.15, 02.00 Interactive
08.00, 10.00, 13.00, 16.00, 19.00, 22.00 O-TV Every Day
09.00 Тін-клуб
12.00 Bon Appetit!
14.00 Музичні подорожі
18.00 Калейдоскоп подорожей
00.00 OTV-ЧАТ

К-1

07.00 "Далекі родичі"
07.40 Т/с "Міфологічний лабіринт"
08.40 Т/с "Мисливці за чужими"
09.50 М/ф
11.30 "Слідами пращурів"
11.50 "Скептик"
12.20 Х/ф "Там, на незвіданих доріжках"
14.00 Т/с "Курсанти"
16.50 Х/ф "Геркулес у підземному царстві"
18.40 Х/ф "Мрійник"
20.50 Х/ф "Крамер проти Крамера"
23.00 "Тиждень моди з Дар-єю Шаповаловою"
23.20 Х/ф "Останній крик"
01.10 Х/ф "У ліжку із вбивцею"
02.50 "Нічне життя"

РЕТРО

05.10, 23.10 Величайшие имена XX века
05.35, 11.40 Битклуб и Мюзикладен
06.20, 14.00, 20.35, 00.20 Портреты во времени
06.30, 09.15, 12.20, 18.55, 21.25 Ретроспектива
06.40 Х/ф "Субботний вечер"
07.05 Театральные встречи
08.25 Д/ф "Три с половиной жизни Ивана Пырьева"

09.20 Х/ф “Жюльетта”
11.10 Эта неделя в истории
12.30 Веселые ребята (1986 год)
14.10 Д/ф “Пятьдесят худших фильмов”
15.20 Х/ф “Мисс Фейерверк”
17.00 Х/ф “Святое дело”
19.10 По страницам Вокруг смеха 1985
20.45 Д/ф “Александр Абдулов. Мой друг Палыч”
21.30 Х/ф “Соната над озером”
23.35 Т/с “Да, господин премьер-министр”
00.30, 01.30 Д/ф “Телевидение: первые 50 лет”
02.35 КВН
04.40 Х/ф “Удача”

Enter-фільм

06.00, 03.00 Саундтреки
06.10 М/ф СССР
11.55 Х/ф “Похищение Европы”
13.20 Х/ф “Много шума из ничего”
14.50 Х/ф “Побег из тюрьмы”
16.30 Х/ф “Тачанка с юга”
18.00 Х/ф “Блокада”
00.30 Х/ф “Девушка спешит на свидание”
01.30 Х/ф “Первая конная”
02.30 Киноляпы
04.00 Кинотрейлеры

КІНО

06.00 М/ф(1)
06.45, 07.10 М/с “Легенда дракона”
07.35 Журнал Суперлиги
08.00 “Лаборатория разрушителей”
09.00 Телемагазин
11.00 “Смешное домашнее видео”
11.10 Х/ф “Последний танец”
13.00 “Код спасения “красный”
14.00 Баскетбол.Суперлига. БК “Говерла”-БК “ФерроЗНТУ”
16.00 “Лучшие нокауты мира”
16.25 Х/ф “Пираты острова сокровищ”
18.10, 19.50 Х/ф “Рыцари стальной крови”
21.30 Прожекторперисхилтон
22.00, 22.55, 02.15, 03.00 Т/с “Секретные материалы-5”
23.50 “Секс с Анфисой Чеховой”
00.15, 01.15 Т/с “Эскорт агентство”
03.45 Х/ф “Старинный водевиль”
04.50 Х/ф “Василиса Прекрасная”

Телеклуб

19.00 Т/с “Авантюристка”, ф.1. “Смерть в наследство”, 5 ч.
20.00 Т/с “Мент в законе - 3”, ф.3. “Марионетки”,1 с.
21.00 Т/с “Агент национальной безопасности - 3”, 6 с. “Ловушка”
22.00 Т/с “Адвокат”, 2 с.
23.30 Т/с “Адвокат”, 3 с.
01.00 Т/с “Авантюристка”, ф.1. “Смерть в наследство”, 6 ч.
02.00 Т/с “Мент в законе - 3”, ф.3. “Марионетки”,2 с.
03.00 Т/с “Агент национальной безопасности - 3”, 7 с. “Игра”

СТС

05.00 Т/с “Собачье дело”
07.00 М/ф “Приключения барона Мюнхгаузена”
07.20 М/с “Смешарики”
07.30 М/с “Мир странствий”
08.00 М/с “Том и Джерри”
08.15 Х/ф “Васаби”
10.00 “Это мой ребёнок!”
11.00 Т/с “Воронины”
13.00 Т/с “Новости”
15.00, 18.00 6 кадров
15.30, 17.30 Даешь молодежь!
16.00 Шоу “Уральских пельменей” Шагом фарш!
20.00 Х/ф “Двое: Я и моя тень”
22.00 Шоу “Уральских пельменей” Агенты 0,7
23.30 Х/ф “Вечеринка вампиров”
01.10 Х/ф “Лето напрокат”
02.50 Х/ф “Легенда об искателе”
04.25 М/с “Приключения Конана-варвара”
04.50 Музыка на СТС

Hallmark

03.20 Т/с “Война Фойла”
05.00, 05.50, 00.50, 01.40 Т/с “Джордан расследует”
06.40, 07.30 Т/с “Дамы семьи Гилмор”
08.20 Т/с “Три реки”
09.10, 10.00 Т/с “Ищейка”
10.50 Т/с “Хорошая жена”
11.45, 13.15, 14.45, 16.15 Х/ф “Скарлетт” Ч 1-4
17.45 Х/ф “Послание в бутылке”
20.00 Х/ф “Страсти на радиоволне”
21.35 Х/ф “Жены, о которых он забыл”
23.05 Х/ф “Муж на прокат”

zone reality

07.00, 07.25, 12.50, 13.15 Спасение детей
07.50, 17.50 Подари жизнь
08.40, 13.40, 06.15 Необъяснимые тайны
09.30, 09.55, 14.30, 14.55 Неизлечимые
10.20, 15.20 Скорая помощь
11.10, 18.40, 19.30, 01.20, 02.10 Кто мы и откуда?
12.00, 17.00 За гранью понимания
16.10, 00.30 Пограничный контроль
20.20, 20.45, 03.50, 04.15 Отдел поиска без вести пропавших. США
21.10, 21.35, 03.00, 03.25 За чертой
22.00, 04.40 Кошмар в трущобах
22.50, 05.30 Соседи из потустороннего мира
23.40, 00.05 Криминалисты

Discovery

07.00, 16.10 Няня по вызову. Семья Белл
07.55, 13.15, 20.45, 01.50 Джон, Кейт и восемь детей. Близнецы учатся готовить
08.20, 13.40, 20.20, 01.25 Жить непросто людям маленького роста! Брак по-взрослому
08.50, 14.05, 01.00 Оденься к свадьбе. Мама знает лучше
09.15, 14.30, 02.15 Король кондитеров. Кролик, день рождения и подгоревший ужин
09.45, 19.30, 00.10 Запредельные торты. Сладости для Щелкунчика
10.40 Роскошная трапеза. Искусство вкуса
11.05, 14.55, 04.30 Мастер на все руки. Ремонт подвала. Тони
11.30 Серьезный ремонт. Старая ферма
12.25 Коронованные детки. Конкурс Страна чудес
15.20 Дома на пляжах Австралии. Бермагуай
17.00, 21.10, 02.45 Коронованные детки. Лучший американский конкурс
17.50, 03.35 Это лучше не носить
18.40 Король кондитеров. Мята и белый медведь
19.05 Король кондитеров. Рыцарский турнир и вкусное тирамису
22.00 Лос-Анджелесские чернила. Кэт показывает все
22.50 Я не знала, что беременна
23.15 Осторожно. телесные работы. Источник молодости
04.55 Отремонтируй и продай с Томми Уолшем. США. Дэйвид
05.20 Пока тебя не было. Аннаполис, особняк Серебряный клен
06.10 Самые богатые люди в мире

NATIONAL GEOGRAPHIC

05.00 Загадки юрского периода: Окраска динозавра
06.00 Армия лососевых акул
07.00 Болотные тигры
08.00 Звери-титаны
09.00 В объективе: необычное поведение животных: Звериные причуды
10.00 Дикая природа России: Кавказские горы
11.00 В поисках акул: Одинокий белый самец
12.00 Удивительный мир с Nat Geo
13.00 В поисках синего кита
15.00 Взгляд изнутри: Google
16.00 Американские гонки: Возвращение домой
17.00 Граница: Линия фронта в Сан-Диего
18.00 Вертолетные баталии: Вьетнамская битва
19.00 Расследования авиакатастроф: Паника над Тихим океаном
20.00, 01.00 Злоключения за границей: Засада в Колумбии
21.00, 02.00 Охотники за нацистами: Лишка
22.00, 03.00 Запреты: Наркотики
23.00, 04.00 Паранормальное: Блуждающие огни
00.00 Расследования авиакатастроф: Хаос в кабине

Discovery

05.00, 12.20 Заезды
05.55, 00.55 Мужчина, женщина, природа
06.50, 23.00 Экстремальная рыбалка
07.45 Выжить любой ценой
08.40, 17.00 Дерзкие проекты
09.35, 16.00 Спецназ Тяжелые машины
10.30, 10.55, 18.00, 18.30 У меня получилось!
11.25 Рев моторов на Motor City
13.15, 13.40, 19.00, 19.30, 03.10, 03.40 Пятая передача
14.10, 20.00, 04.05 Американский чоппер
15.05, 02.45 Интересно обо всем
15.30 Как это работает
21.00 Братья по оружию
22.00, 01.50 Акулье семейство
00.00 Спецназ Майами

Discovery - science

07.00, 00.30 Вот это странно!: Как он выжил?
07.55 Поймаешь- получишь: Гамбургеры
08.50 Головоломы
09.45, 11.30, 05.40 Как работает крутая аппаратура
11.55 Как работает крутая аппаратура: Обезвреживание бомб
12.20 Как работает крутая аппаратура: Приставка PlayStation
12.45 Требуется сборка
13.15 Требуется сборка с.
14.55 Патентное бюро: Ловушка для людей
15.20, 01.20, 15.45, 01.45 Круче не придумаешь
16.10 Космические первопроходцы: Венера
17.00 А может это случится с нами?
17.50, 03.50 Интересно обо всем
18.40, 02.10 Популярная наука: будущее...: Защитные поля
19.30, 03.00 Научная нефантастика: физика невозможного
19.55, 03.25 Научная нефантастика: Как стать невидимым
20.20, 04.45 Дела инженерные
21.10 Гигантские корабли: Христофор Колумб
22.00 Колония: Точка разрыва
22.50 Колония: Исход
23.40 Новый мир: Самолеты будущего
06.10 Суперкорабли: Ferry Ulysses - Гигантский паром

Animal Planet

05.00 Поместье сурикатов
05.25 Дневники охотника за крокодилами
06.15 Планета диких
06.40 Все о собаках
07.10 Пандамониум
08.05, 04.10 Введение в котоводство
09.00 Территория животных
09.55 SOS дикой природы
10.20 Ветеринары-стажеры
10.50 Полиция Хьюстона - отдел по защите животных
11.45, 18.10 Переводчик с собачьего
12.40, 13.35, 14.30, 15.25, 16.20, 17.15 Удивительные приключения в океане
19.05, 00.35 Школа горилл
19.30, 01.00 Остров орангутангов
20.00, 01.30 На свободу с питбулем
20.55, 02.25 Я выжил
21.50, 03.20 Дикие и опасные
22.45 Путешествие длиной в жизнь
23.40 Введение в собаководство

Охота и Рыбалка

05.05, 20.05 Гордон в засаде
05.45, 20.45 Подводные репортажи Гая Харви
06.20 Охота на оленя по-французски
07.30, 22.30 Мотолодки
08.00, 23.00 Мастер рыболов
08.40, 12.00, 23.40, 03.00 Охота без границ
09.40, 00.40 Особенности охоты на Руси
10.10, 01.10 Охота и рыбалка с Джеффом Томасом
10.45, 01.45 Мир подводной охоты
11.00, 02.00 Клевое место
11.30, 15.05, 02.30 Секреты рыбалки с Бейбом Винкельманом
12.55, 03.55 На крючке
13.10, 04.10 Планета рыбака
13.35, 04.35 С удочкой в открытом океане
14.00 Рыбалка в открытом море
14.35 История охоты
15.35 Дичь и Охотник
16.05 Глубоководная охота
17.00 Секреты охоты с Бейбом Винкельманом
17.30 От нашего шефа
17.45 Большая охота
18.25 Календарь рыболова
19.00 Дневники большой охоты
21.20 Охота на сибирскую косулю
22.15 Охотминимум

DRIVE

05.00 Тест драйв в Нью-Йорке “АМБУЛЕТ”
05.30 Горячая десятка
06.00 Форсаж
06.30 Автодрайв
07.00, 11.30 Мотодрайв
07.30 Ретро авто
08.00, 17.30 Байки от байкеров
08.30 Контрольная поездка
09.00 Кругосветка по бездорожью
09.30, 10.55, 20.30, 22.10, 01.55, 02.55,
04.05, 04.55 Мотодизайн
09.35, 20.35, 04.10 Эндуро-кросс 2009
10.20, 11.25, 21.20, 03.30 Пит-стоп
10.25, 15.00, 16.00, 23.55 Автоособенности
11.00, 23.00 Автоклассика
12.00 Обгоняя время
12.55 Персона
13.25, 02.00 Герои автострады
14.20 Рулевая тяга
15.30 Мой гараж
16.30 Это вы можете
17.00, 03.35 Зелёный транспорт
18.00 По дорогам Второй мировой
18.30 Английские мотоциклы от А до Я
19.00, 00.25 Автомобили будущего
19.30 Городские джунгли. Москва
20.00 Мотомир с Анастасией Нифонтовой
21.25 50 машин, которые стоит попробовать
21.40 Мотоособенности
22.15, 22.45 Снимая на ходу
22.30 Автошкола
23.25 Городские джунгли. Питер
00.55 Тюнинг
01.25 Pro moto
03.00 Внедорожники

EXTREME

01.30, 05.40, 14.40 Всемирная бойцовская лига
02.20, 02.45, 03.10, 03.35 Последний воин
04.00, 04.50 Fim - чемпионат мира по супермото 2010
06.30, 07.00, 07.30 Экстремальный видеожурнал
08.00, 08.25, 08.50, 09.15 Tread Bmx
09.40 Парень на Стингрее
11.10, 18.50 Жизнь на гребне
12.00, 16.20, 19.40 On Sight - спонтанный бросок
12.50, 20.30 Автокалипсис
13.45, 14.15, 18.00, 18.25, 22.10, 22.35 Кулинарный экстрим
15.30 Самый лучший серфинг на волне Маверик
17.10, 21.20 Тай Мюррей представляет: скачки на быках со звездами
23.00, 23.25 Чемпионат мира по мотокроссу в классе Mx3 - 2009
23.50, 00.15, 00.40 Реслинг как стиль жизни

Euro Sport

09.30 Вот это да!!!
09.45 Санный спорт. Кубок мира. Двойки. Сигулда (Латвия). Попытка
10.30 Горные лыжи. Чемпионат мира. Женщины. Слалом. Гармиш Партенкирхен . Попытка
12.00 Санный спорт. Кубок мира. Мужчины. Сигулда (Латвия). Попытка
13.15 Лыжные гонки. Кубок мира. Женщины. 10 км классическим стилем. Драммен (Норвегия)
14.15, 02.15 Горные лыжи. Чемпионат мира. Женщины. Слалом. Гармиш Партенкирхен . Попытка
15.30 Санный спорт. Кубок мира. Мужчины. Сигулда (Латвия). Попытка
16.00, 01.30 Лыжные гонки. Кубок мира. Мужчины. 15 км классическим стилем. Драммен (Норвегия)
17.10 Снежный выходной. Обзор. Журнал
17.15, 20.15, 21.00 Снукер. Открытый чемпионат Уэльса. Ньюпорт (Ведликобритания). 1/2 финала
18.30 Теннис. Турнир WTA. Дубай (ОАЭ). 1/2 финала
19.30 Горные лыжи. Чемпионат мира. Женщины. Слалом-гигант. Гармиш Партенкирхен . Попытка
20.00 Горные лыжи. Чемпионат мира. Гармиш Партенкирхен . Обзор
00.00 Боевые искусства. Бойцовский клуб. Турнир World Max. Финал

Здоровье ТВ

05.00, 20.00 Практика здоровья
05.40, 10.10, 20.40, 01.10 Наболевший вопрос
06.30, 17.00, 21.30 Энциклопедия заблуждений
06.45, 11.35, 13.20, 15.20, 21.45, 04.20 Азбука здоровья
06.50, 21.50 Клинический гипноз
07.30, 22.30 Кабинет красоты
08.00, 23.00 Правила здоровья
08.35, 23.35 Детская медицина
09.00 Большая пробежка “Смехойога”
09.40, 00.40 История болезней
11.00, 02.00 Познай себя
11.40 Внимание, еда!
12.20, 15.25, 03.20 Ты - то, что ты ешь
13.25, 04.25 Не выходя из дома
14.00 Нетрадиционная медицина
14.40 Разоблачение продуктов
15.50 Школа разума
16.30 Курс лечения
17.30 Вкус к жизни
18.20 Тело человека
18.50 Издержки производства
19.30 Панацея
00.00 Большая пробежка
02.40 Будем здоровы

НТВ Детский Мир

05.00, 09.00, 13.00 Х/ф “Без семьи”, 2 с.
06.15, 10.15, 14.15 М/с “Приключения пингвиненка Лоло”, 2 с. “Легенда о старом маяке”
07.00, 11.00 М/ф “Скоро будет дождь”, “Недодел и передел”, “Украденный месяц”, “Когда песок взойдет...”
08.00, 12.00 М/ф “Лиса Патрикеевна”, “Завтра будет завтра”, “Осторожно, щука!”, “Одна лошадка белая”, “Заячий хвостик”
15.00 Фильм-сказка “После дождичка, в четверг...”
16.15 М/с “Приключения пингвиненка Лоло”, 3 с. “Картинки с выставки”
17.00 М/ф “Рождественские сказки”
18.15 М/ф “День рождения”, “Радуга”

Jetix

05.00, 06.40 Умелец Мэнни
05.25 Мои друзья Тигруля и Винни
05.50 Спецагент Осо
06.15 Маленькие Эйнштейны
07.05 Клуб Микки Мауса
07.30 Лило и Стич
07.55, 10.30, 15.00, 21.15, 00.50, 03.45 Финес и Ферб
08.20, 16.00, 23.35, 02.30 Все тип-топ, или жизнь Зака и Коди
08.45, 13.30, 19.30, 22.55, 02.05 Волшебники из Вэйверли Плэйс
09.10, 16.30 Дайте Санни шанс
09.35, 17.30 Ханна Монтана
10.00, 15.30 Настоящий Арон Стоун
11.00, 20.00 Держись, Чарли!
11.30 Звездная болезнь Кадет Келли
13.00 H2O: Просто добавь воды
14.00, 21.40, 01.40, 04.35 Кид vs Кэт
14.30, 20.50 Сорвиголова Кик Бутовски
17.00, 20.25 JONAS LA
18.00 Кадет Келли Венди Ву - Королева в бою
22.05 Новая школа императора
22.30, 00.25, 03.20 На замену
00.00, 02.55 Монстер Бастер Клаб
01.15, 04.10 Jimmy Cool

ЖИТТЯ ЗІРОК ЖИТТЯ ЗІРОК ЖИТТЯ ЗІРОК

Даша Астаф’єва любить сексуальні ямочки і не хоче бути секс-символом

Модель та співачка Даша Астаф’єва, попри сотні відвертих фото і компліменти від чоловіків, секс-символом себе називати не любить. Втім, не вказати на найпривабливішу частину свого тіла Даша так і не змогла.

Так, на питання “Бліка”, яку частину свого тіла солістка дуету “NikitA” вважає найпривабливішою, Астаф‘єва відповіла:

– Я люблю, коли відкрита спина і видно хребет з сексуальними ямочками на попереку.

За своїм тілом Даша доглядає не надто прискіпливо.

– Салони краси відвідую раз на тиждень і за потреби. А ось солярій – табу. Я люблю світлий відтінок шкіри і вважаю прийнятною лише природну літню засмагу, – каже вона.

При цьому улюблена косметична процедура дівчини – масаж з ароматичними олійками. А щоранку Астаф’єва бадьорить своє тіло водою.

– Кожного ранку випиваю склянку води, приймаю контрастний душ, їм овочевий салат і, доки горить сірник, вдягаюся, – відзвітувала модель-співачка. – Обов’язкова ранкова програма: вмиваюся косметичною олійкою, протираю обличчя тоніком, наношу крем для очей та обличчя. Але найголовніше – намагаюся бути завжди у доброму гуморі і займатися спортом, дуже люблю тайський бокс.

“Щоранку випиваю склянку води, приймаю контрастний душ, їм овочевий салат і, доки горить сірник, вдягаюся…”

А от до титулу секс-символа Астаф’єва, за її зізнанням, ставиться з іронією:

– Для мене словом “секс-символ” можна назвати якусь річ, але не людину. У мене цей титул не викликає нічого, окрім іронії. Для будь-якої людини набагато важливіше заслужити визнання вчинками та добрими справами, а не тим, що тебе вважають секс-символом, – зазначила красуня.

Як стверджує підопічна продюсера Юрія Нікітіна, вона ніколи не мріяла про це.

– Зараз кожна друга вважає себе секс-символом. Дівчата гадають, що секс-символ – та, яка їздить дорогим авто, мешкає у престижному районі, у якої прикраси з останньої колекції, – додає Даша. – Не хочу, щоб мене сприймали, як цукерку у гарній обгортці. Набагато важливіше бути корисною іншій людині, ніж вважатися першою красунею.

У той же час для секс-символа-чоловіка в Астаф’євої є свої вимоги.

– Він має бути джентльменом. Усвідомлення цього приходить із віком. Ще рік тому я могла б назвати мільйон якостей, а зараз розумію, що найголовніше, аби чоловік був джентльменом, – резюмувала співачка і модель.

УТ-1

06.00 Ранкова молитва
06.05, 07.05, 08.15, 09.00, 11.15, 13.50, 16.05, 23.35, 05.50 Погода
06.10 М/ф
06.35 Крок до зірок
07.10 Світ православ'я
07.20 Д/ф "Жива енциклопедія"
07.50 Сільський час
08.20 Укравтоконтинент
08.40 Моя земля-моя власність
08.50, 00.50 Корисні поради
09.05 Як це?
09.30 Хто в домі хазяїн?
10.00 Крок до зірок. Євробачення
10.50 Доки батьки сплять
11.20 Шеф-кухар країни
12.10 Х/ф "Операція "Пілот", 2 с.
13.55 Концерт Алли Пугачової
14.30 "Аншлаг, аншлаг"
15.15 Золотий гусак
15.40 Ближче до народу
16.15 В гостях у Д. Гордона
17.10 Діловий світ. Тиждень
17.45, 02.00 Х/ф Спецпроект "Про що кіно?" "Повернення"
20.35 Хочу, щоб ти була
21.00, 01.20 Підсумки тижня
21.40 Точка зору
22.10 Фольк-music
22.55 Трійка, Кено, Максима
23.00 Ера бізнесу. Підсумки
23.40 Автодрайв
23.55 Оперативний об'єктив
00.15 DW.Новини Європи
04.45 ТелеАкадемія

УТ-2 1+1

07.40 Х/ф "Крізь час"
08.40 М/ф "Ріккі-Тіккі-Таві"
09.05 Лотерея "Лото-Забава"
10.00 "Ремонт +"
10.45 Кулінарне шоу "Смакуємо"
11.20 "Розкішне життя"
12.15 "Міняю жінку-3"
13.30 "Шість кадрів"
14.30 Х/ф "Служниця трьох панів"
16.20 Х/ф "Роман вихідного дня"
18.30 "Особиста справа"
19.30, 04.15 "ТСН-тиждень"
20.10 Сімейне шоу "Мій зможе"
21.30, 22.10 Т/с "Інтерни"
22.35 "Світське життя"
23.25 "ГПУ"
00.25 Х/ф "Великий Стен"
02.25 Х/ф "За жменю доларів"
04.55 Т/с "Руда"

Інтер

05.35 "Найрозумніший"
07.00, 03.30 Д/п "Дивна планета"
08.00 "Доки всі вдома"
09.00, 09.55, 10.30, 11.20, 12.10, 14.05, 17.50 "НЕДІЛЯ З "КВАРТАЛОМ"
09.30 "Школа доктора Комаровського"
10.00 "Ранкова пошта з А.Пугачовою і М.Галкіним"
10.35 "Смачна ліга з А. Заворотнюк"
11.25 "Орел і Решка"
12.15 Х/ф "Біле сонце пустелі"
14.25 Х/ф "Интердівчинка"
18.00 Концерт "Viva"
20.00, 01.05 "Подробиці тижня"
20.55 Х/ф "Любов під прикриттям"
22.55 Х/ф "Посейдон"
01.55 Х/ф "Я рахую: один, два, три..."
04.20 "Позаочі"
05.05 "Формула любові"
05.45 "Знак якості"

ICTV

05.35, 05.55 Погода
05.40 Факти
06.00 "Смак". Кулінарна програма
07.05 Квартирне питання
07.55 Анекдоти по-українськи
08.15 Х/ф "Конвоїри"
10.35 Ти не повіриш!
11.35 Козирне життя
12.00 Інший футбол
12.25 Стоп-10
13.45 Т/с "Рюрики"
14.10 Х/ф "13-й район. Ультиматум"
16.30 Наша Russia. Дайджест
17.30 Чудо-люди
18.45 Факти тижня з Оксаною Соколовою
19.40 Спорт
19.45 Х/ф "Костянтин".
22.05 Х/ф "Соломон Кейн"
00.25 Голі та смішні
01.40 Х/ф "Чистильник".
03.05 Інтерактив. Тижневик
03.20 Т/с "Під прикриттям"
04.05 Т/с "Привілеї багатих дівчаток"

П'ятий канал

06.00 Програма передач
06.01, 09.20 "Вікно в Америку"
06.15, 10.15, 13.15, 17.10, 19.20, 23.50 "Погода на курортах"
06.20, 07.05, 08.05, 18.45, 23.15, 00.20, 03.15, 04.20 "Час спорту"
06.35, 07.30, 23.35, 04.30 "Київський час"
06.40, 03.20 "Технопарк"
07.00, 08.00, 09.00, 10.00, 11.00, 12.00, 13.00, 14.00, 15.00, 16.00, 17.00, 18.00, 20.00 "Час новин"
07.15, 08.55, 11.45, 17.50, 20.20, 22.55 "Погода в Україні"
07.20, 07.50, 09.45, 00.30, 01.50, 02.50 "Тема тижня"
07.40, 08.50, 21.45, 23.30, 04.15 "Бізнес-час"
08.15, 11.10, 12.10, 16.15, 18.55, 00.25 "Погода у світі"
08.25 "Бістро-ТБ"
10.20 "Феєрія мандрів"
11.20 "Життя цікаве"
11.50 "Досягти мети"
12.20 "Машина часу"
13.20 "Мотор-ТБ"
14.10 "Страва від шефа"
14.25 "Гра долі" (Микола Лисенко, 3 с.)
15.20, 16.20, 19.30, 20.30, 01.20, 02.20 "Час інтерв'ю"
17.20 "Податки"
17.30, 04.40 "Не перший погляд"
18.20 "Народний контроль"
19.00, 23.00, 00.00, 01.00, 02.00, 03.00, 04.00, 05.00 "Час новин" (російською мовою)
21.00, 05.15 "Час: підсумки"
22.00, 03.40 "Велика політика"
22.30 "Час-Тайм"
23.55, 04.25 "Огляд преси"
00.40 "Смачні подорожі"

СТБ

05.40 "Наші улюблені мультфільми": "Приключения капитана Врунгеля"
08.50 "Їмо вдома"
09.55, 02.45 "Неймовірні історії кохання"
11.00 "Караоке на Майдані"
12.00 Х/ф "Ми дивно зустрілися"
13.50 Х/ф "Не може бути!"
15.55 "Зіркове життя. Зіркові весілля"
17.00 "Моя правда. Тіна Кароль"
18.00 "Містичні історії-2 з Павлом Костіциним"
19.00 "Битва екстрасенсів"
21.10 Х/ф "Кохання під наглядом"
23.15 Т/с "Доктор Хаус"
03.30 Х/ф "Помста і закон"

Новий канал

05.10 Х/ф "Сили природи"
06.45 Т/с "Моя прекрасна нянька"
07.45 Церква Христова
08.00 Запитайте у лікаря
08.35 Клуб Disney: м/с "Доброго ранку, Міккі!"
09.20 Клуб Disney: м/с "Дональд Дак"
09.45 Даєш молодь
10.35 Х/ф "Хроніки Спайдервіка"
12.30 Кліпси
12.55 Шоуманія
13.40 Ексклюзив
14.30 Аналіз крові
15.10 Info-шок
16.15 Х/ф "Французький поцілунок"
18.25 Х/ф "Сутінки. Сага. Молодик"
21.10 Х/ф "Руйнівник"
23.25 Скеч-шоу "Красуні"
00.30 Спортрепортер
00.35 Х/ф "Одіссей та Острів туманів"
02.25 Студія Зона ночі Культура
02.30 Костянтин Степанков. Спомин після життя
03.25 Студія Зона ночі
03.30 Невідома Україна
04.25 Зона ночі

ТЕТ

06.30, 09.00 "Мультик з Лунтіком"
07.00, 19.30 "Дом-2"
08.05 "Телепузики"
08.35 "Малята-твійнята"
09.30 "Їж та худій"
10.00, 15.30 Т/с "Хто у домі господар".
11.00 "Бралаш"
11.35 "Зоо фактор"
12.00 "Бабуни . дідуни"
12.30 "Comedy Woman"
13.30 "Одна за всіх"
14.00 "Нереальні предки"
15.00 "Гола правда"
16.00 Х/ф "Любов зла"
18.30 "Інтуїція"
20.30 Т/с "Реальні пацани".
22.30 Т/с "Реальна кров" 2 с.
23.40 "На добраніч, мужики!"
00.35 "Дом-2". Спецвипуск
01.05 "До світанку"

НТН

06.00 "Легенди бандитського Києва"
06.25 М/ф "Зачарований хлопчик"
07.10 Т/с "Інспектор Деррік"
09.35 Т/с "Каменська - 5"
11.30 "Легенди карного розшуку". Експропріація по-сталінськи
12.00, 05.00 "Агенти впливу"
12.30 "Бушидо. Східні єдиноборства"
15.00 Х/ф "Козаки-розбійники"
19.00 Х/ф "Онг Бак: тайський воїн"
21.10, 01.25 Х/ф "Невидимий"
23.20 Х/ф "Вовки війни"
03.10 "Речовий доказ"
04.05 "Правда життя"

Тоніс

05.50, 02.30 Диваки
06.40 Твій хіт
07.10 М/ф "Ну, постривай!"
07.40 Клуб 700. Україна
08.10 Клуб Суперкниги
08.30 Телеенциклопедія: Виховання домашніх тварин
09.00 Японія очима гурмана з Нардою
09.30 М/ф
10.00, 20.30 Сутність звіра
10.55 Няньки дикої природи
11.25 Жива енциклопедія
12.15 Погляд у майбутнє
15.00 За сім морів
15.20 Світ тварин з Джеродом Міллером
16.00 Живе багатство України
16.25 Калейдоскоп дикої природи
16.45, 21.35 Х/ф "Таємничий острів"
18.35 Практичний порадник екстремального туриста
19.00 Створення досконалості
20.05, 05.10 Зелена варта
23.30 Неделя моды с Дарьей Шаповаловой
00.00 Таємниці долі
03.15, 05.30 Сильні світу сього
03.30 Вічні джерела енергії
03.50 Інші землі
04.45 36-та паралель. Токіо

ТВІ

06.00 Классная реклама
07.00 Вечер с Николаем Княжицким
09.00 Знак восклицания!
10.00, 03.30 Х/ф "Возвращение резидента"
12.40 Ваш доктор
13.00 Т/с "Робин Гуд"
16.00 Комедийный квартет
16.30 Х/ф "Двое в новом доме"
18.00 Планеты
19.00 Пророчества Нострадамуса
20.00 Я не знал этого
20.30 Сегодня. Итоги
21.30 Прирожденные охотники
22.30 Х/ф "Напрямую"
00.00 КлубНички
02.00 Х/ф "Сумуру"

ТРК Україна

06.00, 05.10 Срібний апельсин
07.50, 03.50 Х/ф "Да хто б говорив - 2"
09.20 Т/с "Дарунок Божий" (закл. с.)
12.10 Т/с "Глухар", 32, 33 с.
14.10 Т/с "Варенька - 3. І в горі, і в радості", 9-10 с.
16.05, 02.00 Х/ф "Двоє під дощем"
18.00 Т/с "Варенька - 3. І в горі, і в радості", 11 с.
19.00, 03.30 Події
19.20 Т/с "Варенька - 3. І в горі, і в радості" (закл. с.)
20.20 Т/с "Смак граната", 1-2 с.
22.20 Футбольний вікенд
23.30 Т/с "Звіздар" (закл. с.)
01.30 Щиросерде зізнання

М-1

07.00, 09.40, 12.00, 14.40, 17.00, 19.00, 20.40, 23.00, 02.00 Хіти Non-Stop
09.30, 14.30, 20.30, 01.00 eMOneNews Digest
10.30, 22.00 Blond 007
11.00 Правдиві Голлівудські історії
14.00 Kita Club
16.30 Behind the Scenes weekly
18.30 Вершки. Все про великих зірок
19.10 E! News weekly
21.00, 01.10 Go Girls
22.30 Безсоромні

Мегаспорт

06.00, 07.00, 08.00, 09.00 Великі перегони
10.00 Гід: перший погляд
10.30 Багаті та знамениті
11.00 Найнебезпечніші тварини
12.00 Наука виживати
13.15 Мегазаводи
14.15 Мегамашини
15.15 Ударна хвиля
16.15 Теорія правди
17.15 Руйнівники міфів
18.15 TOP GEAR
19.15 Секретні історії
20.15 Шукачі
21.15, 22.15 Панування терору
23.00 Гладіатори Другої світової
00.00 Історія зброї
01.00 Покер. The Big Game. Частина
02.00 Покер
02.50 Акушери MD
03.40 NUTS
04.30 БУМ. Вся правда
04.40 МЕГА - А.Р.М.І.Я
05.10 Термінатори

м. Тернопіль ТВ-4

06.00 Х/ф "Заручниця"
07.30, 15.45 "Таїна сузір'їв", гороскоп Івана Круп'яка
07.45, 11.40 Ранковий фітнес
08.00 Новини Європи
08.25 101-інформує
08.30, 11.55, 14.35 19.30 00.40 Оголошення. Бюро знахідок
08.35, 14.40, 00.30 Тернопільська погода
08.45, 23.45 Час-Тайм
09.00 Повнота радості життя
09.30 "Сім'я від А до Я"
10.00 Дім книги
10.15 Пряма трансляція Божественної Святої Літургії з Катедрального Собору УГКЦ м.Тернополя
12.00 "Гамма смаку"
12.30 Дитяче кіно. "Без сім"ї", 2 с.
14.00 Сільський календар
14.30 Телевітрина
14.45 Християнська програма "Справжня ціна"
15.00 Дитяча програма "Чарівний ключик"
15.30, 23.30 "Гра долі"
16.00 Знати більше
17.00 Вікно в Америку
17.20 ТНЕУ - калейдоскоп подій
17.30 "Слід"
18.00 Наші вітання
19.00, 00.00 Провінційні вісті. Тиждень
19.40 Хіт-парад
20.30, 03.30 "Гал-кліп"
21.00 Межа правди
22.00, 04.00 Х/ф "Червоний телефон"
00.45 "Мелодії дарую вам піснями".Я.Злонкевич
03.00 "Багаті та відомі"

ІНТБ

07.00, 10.00 Хронограф. Погода. Гороскоп
07.10, 10.10, 14.15, 18.25 "Сінема"
07.20, 10.20, 14.20, 22.10 Український хіт
07.30 "Срібний струмок"
08.00, 10.30 Мультсалон
09.00 "Букварик"
09.15, 14.30 Дитяча програма "Капітошка"
11.00, 18.30 Д/с "Феєрія мандрів"
11.30, 20.00 "Арт-Терія"
12.00 "Концертний зал"
13.00, 19.30 "Тижневик INTV"
13.30 "Профі за день"
14.00 Хронограф. Погода. Гороскоп. Телебіржа
15.00, 19.00 "Українські традиції"
15.30 "Кава з вершками"
16.00 "Україна. Позитив"
16.15, 22.30 "Про сім'ю"
16.30 "Гаряча лінія"
17.00, 21.30 Новини (тижневик). Погода. Гороскоп. Хронограф. Телебіржа
17.40 "МНС інформує"
18.00 "За і проти"
20.30 "Влада відповість"
22.45 Українська ніч
05.00 Кімната відпочинку

м. Тернопіль ТТБ

07.30, 19.10, 20.30, 23.20 Погода
07.35 "Світ під кам'яним небом"
07.55, 19.05, 21.30 "Пісні нашого краю"
08.00-10.00 "Ранок з ТТБ"
10.00 "На гостину до "Орисі"
10.20 Телезамальовка
10.25 "На музичній хвилі"
10.30 "Арт-мозаїка"
11.00 М/ф
11.20 "Живе багатство України". (Карадазький заповідник. ч.1)
11.40 "Земне тяжіння"
12.00 "Поетичне кафе"
12.15 "Студмістечко"
12.30 "Слово влади"
13.00 "Панорама подій"
13.30 Х/ф "У світі кіно". ("Тіні забутих предків")
15.00 Мультклейдоскоп
15.30 Д/ф "Микола Вінграновський"
16.20 "Благословенна піснею". (Творчий вечір Р. Кириченко. ч.1)
17.00 Передачі ДТРК "Всесвітня служба "УТР"
18.00 "Благословенна піснею". (Творчий вечір Р. Кириченко. ч.2)
18.45 Д/ф "Довженківськими стежками"
19.00 "Джерело духовності"
19.15 "Подорожні замальовки"
19.30 Програма для іменинників "Пісня в дарунок"
19.45 "До витоків"
20.00 "Відверті діалоги"
20.35 "Забуті пісні"
20.40 "Віра під грифом "таємно"
21.00 "Вечірня казка"
21.15 "Мамина школа"
21.40 "Галицький гумор"
22.00 "Дзвенить піснями рідний край"

ОРТ международное

06.00, 10.00, 12.00 Новости
06.10 Х/ф "Личные счеты"
07.40 "Смак"
08.15 "Служу Отчизне!"
09.10 "Здоровье"
10.10 "Непутевые заметки"
10.30 "Пока все дома"
11.25 "Фазенда"
12.15 "КВН. 50 виртуальных игр"
13.15 Т/с "Апостол". Закл
16.55 "Ни минуты покоя..." Юбилейный концерт Вячеслава Добрынина
19.05 Х/ф "Не надо печалиться"
21.00 Воскресное "Время"
22.00 "Большая разница"
23.10 "Шоу ни бе ни ме нехило"
23.45 "Познер"
00.45 "Тихий дом"
01.15 Х/ф "Мышеловка"
02.40 Х/ф "Первая любовь"
03.55 "Детективы"

ОРТ 1 канал

07.00, 11.00, 13.00 Новости
07.10 "Гении и злодеи"
07.35 Х/ф "Личные счеты"
09.00 "Смак"
09.30 "Служу Отчизне!"
10.20 "Здоровье"
11.15 "Непутевые заметки"
11.30 "Пока все дома"
12.20 "Фазенда"
13.15 "КВН. 50 виртуальных игр"
14.05 "Ален Делон. Мужчина на все времена"
15.00 Т/с "Апостол". закл
18.15 "Ни минуты покоя..." Юбилейный концерт В.Добрынина
20.15 Х/ф "Не надо печалиться"
22.00 Воскресное "Время"
23.00 "Большая разница"
00.00 "Шоу ни бе ни ме нехило"
00.30 "Познер"
01.25 Итоги Берлинского кинофестиваля в программе "Тихий дом"
01.50 Х/ф "Мышеловка"
03.20 Х/ф "Встреча в конце зимы"
04.40 "Первая любовь"
05.30 Т/с "Обручальное кольцо"
06.20 "Играй, гармонь любимая!"

РТР

04.50 Х/ф "Не забудь... станция Луговая"
06.35 "Смехопанорама"
07.00 "Сам себе режиссер"
07.55 "Утренняя почта"
08.30 "Сто к одному". Телеигра
09.20 Местное время. Вести-Москва. Неделя в городе
10.00, 13.00 Вести
10.10, 13.30 Т/с "Судьбы загадочное завтра"
13.20 Местное время. Вести-Москва
14.15 "Смеяться разрешается"
16.10 "Танцы со Звездами". Сезон - 2011
19.00 Вести недели
20.05 Х/ф "Дорогая моя доченька"
22.00 "Специальный корреспондент"
23.00 "Геннадий Хазанов. Повторение пройденного"
23.30 Х/ф "Пункт назначения - 2"
01.20 Х/ф "Алекс и Эмма"
03.15 "Городок". Дайджест

РТР планета

05.00, 11.15 М/ф
05.15 Х/ф "Поцелуй бабочки"
07.05 Х/ф "Мелодия любви"
08.40 "Утренняя почта"
09.10 "Сам себе режиссер"
10.00, 13.00 Вести
10.15 Местное время. Вести-Москва. Неделя в городе
10.45 ""Смехопанорама""
11.40 Х/ф "Прошлогодняя кадриль"
13.20 Местное время. Вести-Москва
13.30, 04.20 "Городок". Дайджест
13.55 "Романтика романса"
14.40 "Птица счастья Николая Гнатюка"
15.30, 01.20 Х/ф "А зори здесь тихие...", 2 с.
17.10, 02.50 "Смеяться разрешается"
19.00 Вести недели
20.05 "Танцы со Звездами". Сезон - 2011
22.50 "Специальный корреспондент"
23.50 Х/ф "Последний забой"

НТВ

04.10 Т/с "Место под солнцем"
06.00 М/ф "Тайна третьей планеты"
07.00, 09.00, 12.00, 15.00 Сегодня
07.15 Лотерея "Русское лото"
07.45 Их нравы
08.25 Едим дома
09.20 "Первая передача"
10.00 "Дело темное". "Каменная Зоя: правда или миф?"
11.00 "Дачный ответ"
12.20 Х/ф "Бомжиха- 2"
14.05 Своя игра
15.20 "Развод по-русски"
16.20 И снова здравствуйте!
17.20 Обзор. Чрезвычайное происшествие. Обзор за неделю
18.00 "Сегодня. Итоговая программа"
19.00 Чистосердечное признание
19.50 "Центральное телевидение"
20.55 Х/ф "Седьмая жертва"
22.50 "Нереальная политика"
23.20 Авиаторы
23.55 Х/ф "Отпетые мошенники"
01.55 "Наказание. Русская тюрьма вчера и сегодня"
03.00 Т/с "Детектив Раш"

НТВ мир

07.00, 09.00, 12.00, 15.00 "Сегодня"
07.20 "Знают ли русские русский?"
07.25 "Смотр"
07.55 "Их нравы"
08.30 "Авиаторы"
09.20 "Первая передача"
09.55 "Внимание: розыск!"
10.35 Т/с "Коррида - это жизнь -3" "Прощание"
12.30 "Роман с жизнью. Александр Абдулов"
13.20 "Дачный ответ"
14.25 "Золотая пыль"
15.25 "Развод по-русски"
16.20 "И снова здравствуйте!"
17.20 "Обзор. Чрезвычайное происшествие. Обзор за неделю"
18.00 "Сегодня. Итоговая программа"
19.00 "Чистосердечное признание"
19.45 "Центральное телевидение"
20.50 Т/с "Спецгруппа" "Обратный след"
22.40 Т/с "Возвращение Мухтара-2" "Неожиданная невеста", "Авантюристка"
00.30 "Нереальная политика"
01.00 Х/ф "Семеро смелых"

НТВ Наше кино

05.00 "Приступить к ликвидации", 1-2 с.
07.30 "Сумка инкассатора"
09.10 "Леночка и виноград"
10.05 "Анна на шее"
11.35 "На кого бог пошлет"
13.00, 21.00 "Капитан Фракасс", 1 с.
14.20, 22.20 "Капитан Фракасс", 2 с.
15.35, 23.35 "Мальчик и девочка"
16.55, 00.55 "Житейское дело"
17.35, 01.35 "Ты должен жить"
19.10, 03.10 М/ф "Что там, под маской?"
19.30, 03.30 "Забавы молодых"

RTVI

06.00, 08.30, 16.30 М/ф
07.00 Х/ф "Тигры на льду"
09.00 "Народ против"
10.00 Т/с "Версия. Напарники", 1-2 с.
12.00 "Германия за неделю"
13.00 Х/ф "Полосатый рейс", м/ф
15.00, 02.00 Т/с "Я тебя люблю", 2 с.
16.00 "Арт-навигатор"
17.00, 05.00 Т/с "Улицы разбитых фонарей-4. Стриптиз по-тайски"
18.00 "Своими глазами"
19.00 "Сканер"
20.00 Т/с "Версия. Бешеный", 1 с.
21.00 "В Нью-Йорке с В.Топаллером"
22.00 Т/с "Версия. Бешеный", 2 с.
23.00 Концерт Олега Митяева "Из ничегонеделанья"
01.00 "Американский ликбез"
01.30 М/ф для взрослых
03.00 Х/ф "Полосатый рейс", м/ф для взрослых

REN-TV

04.00 "Неизвестная планета" "Завещание древних майя", 2 ч.
04.30 "Громкое дело" "Лохматая мафия"
05.00, 06.50 Т/с "Провинциалы"
06.00 М/с "Бен 10"
08.00 "Карданный вал"
08.30, 17.00 "В час пик"
09.30 Х/ф "День радио"
11.30 "Новости 24"
12.00 "Неделя"
13.00 "Репортерские истории"
13.30 "В час пик". "Подробности"
14.00 "Задорные заколебалки" Концерт М.Задорнова
16.00 "Приговор"
18.00 Х/ф "Константин"
20.30 Х/ф "На гребне волны"
22.50 "Последняя минута"
00.00 Х/ф "Ибица - остров секса"
02.00 "Покер после полуночи"
02.50 Т/с "4400"

TVCI

06.00 Т/с "Наварро"
07.40 "Фактор жизни"
08.05 "Православная энциклопедия"
08.35 Фильм-сказка "На златом крыльце сидели..."
09.40 "Наши любимые животные"
10.10 "Барышня и кулинар"
10.35, 05.05 Д/с "Мистическая Азия"
11.30, 23.45 События
11.45 "Таланты и поклонники". Иосиф Кобзон, 2 ч.
13.00 "Смех с доставкой на дом"
13.45 "Хроники московского быта. Чистота и красота"
14.25 "Приглашает Борис Ноткин"
14.55 Московская неделя
15.25 Т/с "Огни большого города", 1-4 с.
18.30 Временно доступен. Дмитрий Глуховский
19.25, 01.30 Х/ф "Валерий Харламов. Дополнительное время"
21.00 "В центре событий"
21.50, 03.15 Т/с "Господа офицеры", 7-8 с.
00.00 Т/с "Место преступления - Лейпциг"

ТНТ

05.00, 05.30 М/с "Жизнь и приключения робота-подростка"
06.00, 06.25 М/с "Как говорит Джинджер"
06.55 М/с "Бейблэйд: Горячий металл"
07.20, 08.00, 08.25 Т/с "Друзья"
07.55 "Лото Спорт" Супер Лотерея
08.50 "Первая Национальная" и "Фабрика удачи" Лотерея
09.00 "Школа ремонта" "Дом-2" и мягкая стена"
10.00 "Экстрасенсы ведут расследование"
11.00 Д/ф "За что готовы драться парни"
12.00 Х/ф "Золото дураков"
14.05, 14.40, 15.10 "Интерны" Ситком
15.40 Х/ф "Остров"
18.30, 21.20 Комеди Клаб. Лучшее
19.00 Х/ф "Рок-н-рольщик"
22.00, 03.25 "Дом-2. Город любви"
23.00 "Дом-2. После заката. Спецвключение"
23.30 Comedy Woman
00.30 Х/ф "Отсчет убийств"
02.55 Секс с Анфисой Чеховой
04.25 Т/с "Саша + Маша"

МУЗ-ТВ

04.00, 00.30 "Муз-ТВ хит"
05.55 М/ф
07.05 "Наше"
08.00 "Big Love Чарт"
09.00 "vPROkate"
09.25 "Напросились"
09.55 "10 самых украинских звезд"
10.25 "Популярная правда. Охотники за сенсациями"
10.55 "Лаборатория чувств"
11.50 "Русский чарт"
12.50 "Игра Крокодил. Новый сезон"
13.50, 00.00 "PRO-обзор"
14.15 "Детская Десятка"
15.10 "Кто всех круче в Голливуде"
15.40 Х/ф "Гардемарины, вперед!"
21.30 "10 самых звездных любителей головных уборов"
22.00 "Тайный дневник девушки по вызову"
22.55 "Sexy Час"

OTV

09.00, 14.00, 19.00, 22.00 Sunday News
09.30, 10.20, 11.30, 12.20, 14.30, 18.15, 19.30, 21.30, 22.30, 02.15, 05.15 Interactive
10.00 Bon Appetit!
11.00 Тін-клуб
12.00 Калейдоскоп подорожей
18.00 Модна правда
21.00 Національний хіт-парад
00.00 OTV-ЧАТ
02.00, 05.00 O-TV Every Day

К-1

06.15 М/ф
07.40 Т/с "Міфологічний лабіринт"
08.40 Д/п "Парк доісторичного періоду"
09.40 Х/ф "Там, на незвіданих доріжках"
11.20, 00.00 "Слава Богу, ти прийшов!"
12.30 "Скептик"
13.00 "Тиждень моди з Дар-єю Шаповаловою"
13.40 Х/ф "Геркулес у підземному царстві"
15.30 Т/с "Курсанти"
18.20 Х/ф "Крамер проти Крамера"
20.30 "КВН"
23.00 "Що? Де? Коли?"

01.10 “AutoEVO”
01.30 **Х/ф “Останній крик”**
02.50 “Нічне життя”

РЕТРО

05.10 Эта неделя в истории
05.40, 23.35 Битклуб и Мюзикладен
06.20, 12.55, 15.25, 19.40, 00.30, 03.15 Ретроспектива
06.30 Веселые ребята (1986 год)
08.00, 14.35, 19.20, 00.20 Портреты во времени
08.10 Д/ф “Пятьдесят худших фильмов”
09.20 **Х/ф “Мисс Фейерверк”**
11.00 **Х/ф “Святое дело”**
13.10 По страницам Вокруг смеха 1985
14.45 Д/ф “Александр Абдулов. Мой друг Палыч”
15.30 **Х/ф “Соната над озером”**
17.10, 23.10 Величайшие имена XX века
17.35 **Х/ф “Отель Нью-Хэмпшир”**
19.45, 21.35 Программа А
00.40 **Х/ф “Субботний вечер”**
01.05 Театральные встречи
02.25 Д/ф “Три с половиной жизни Ивана Пырьева”
03.20 **Х/ф “Жюльетта”**

Enter-фільм

06.00, 03.00 Саундтреки
06.10 М/ф СССР
11.45 **Х/ф “Блокада”**
18.00 **Х/ф “Инспектор Лосев”**
22.00 **Х/ф “Гамлет”**
00.35 **Х/ф “Белый клык”**
02.00 Киноляпы
04.00 Кинотрейлеры

КІНО

06.00 М/ф(1)
06.45, 07.10, 07.35 М/с “Легенда дракона”
08.00 “Лаборатория разрушителей”
09.00 Телемагазин
11.00 “Шоу дурацких рекордов”
11.25 **Х/ф “Цвет денег”**
13.40, 15.40 “Лучшие нокауты мира”
14.00, 14.50 Т/с “Смальков. Двойной шантаж”
16.00 “Смешное домашнее видео”
16.10 Прожекторперисхилтон
16.50 **Х/ф “Летящие сквозь ночь”**
18.25, 20.00 **Х/ф “День катастрофы 2: Конец света”**
21.30, 22.25, 02.15, 03.00 Т/с “Секретные материалы-5”
23.20, 23.50 “Секс с Анфисой Чеховой”
00.15, 01.15 Т/с “Эскорт агентство”
03.45 **Х/ф “По щучьему велению”**
04.45 **Х/ф “Каменный цветок”**

Телеклуб

19.00 Т/с “Авантюристка”, ф.1. “Смерть в наследство”, 6 ч.
20.00 Т/с “Мент в законе - 3”, ф.3. “Марионетки”, 2 с.
21.00 Т/с “Агент национальной безопасности - 3”, 7 с. “Игра”
22.00 Т/с “Адвокат”, 3 с.
23.30 **Х/ф “Инспектор Лосев”, 1 с. “Гастролер”**
01.00 Т/с “Авантюристка”, ф.2. “Белый пиар”, 1 ч.
02.00 Т/с “Мент в законе - 3”, ф.3. “Марионетки”, 3 с.
03.00 Т/с “Агент национальной безопасности - 3”, 8 с. “Падишах”

СТС

05.00 Т/с “Собачье дело”
07.00 М/ф “Тараканище”
07.20 М/с “Смешарики”
07.30 М/с “Мир странствий”
08.00 “Самый умный”
09.45 М/с “Том и Джерри”
10.00 “Галилео”
11.00 “Снимите это немедленно!”
12.00 **Х/ф “Двое: Я и моя тень”**
14.00, 15.00, 15.30 6 кадров
16.00 Даёшь молодёжь!
17.25 “Смех в большом городе”
18.25 М/ф “Подводная братва”
20.00 **Х/ф “Код Да Винчи”**
22.45 Украинский квартал
00.15 **Х/ф “Курьер”**
02.05 **Х/ф “Легенда об искателе”**
02.55 Т/с “Кремлевские курсанты”
03.55 М/с “Приключения Конана-варвара”
04.40 Музыка на СТС

Hallmark

02.30, 01.50 Т/с “Тайны нераскрытых преступлений”
03.20 Т/с “Война Фойла”
05.00 Т/с “Джордан расследует”
05.50, 06.40 Т/с “Дамы семьи Гилмор”
07.35, 08.25, 09.15, 10.05 Т/с “Сплетница”
11.00 **Х/ф “Женские штучки”**
12.25 **Х/ф “Муж на прокат”**
14.10 **Х/ф “Жены, о которых он забыл”**
15.50 **Х/ф “Домашние игры”**
17.30 Т/с “Милосердие”
18.20 Т/с “Три реки”
19.10 Т/с “Хорошая жена”
20.00, 20.50 Т/с “Быть Эрикой”
21.40, 22.30 Т/с “Ищейка”
23.20, 00.10, 01.00 Т/с “Отрыв”

zone reality

07.00, 07.25, 12.50, 13.15 Спасение детей
07.50, 17.50 Подари жизнь
08.40, 13.40, 06.15 Необъяснимые тайны
09.30, 09.55, 14.30, 14.55 Неизлечимые
10.20, 15.20 Скорая помощь
11.10, 18.40, 19.30, 01.20, 02.10 Кто мы и откуда?
12.00, 17.00 За гранью понимания
16.10, 00.30 Пограничный контроль
20.20, 20.45, 03.50, 04.15 Охотники за привидениями
21.10, 21.35, 03.00, 03.25 За чертой
22.00, 04.40 Кошмар в трущобах
22.50, 05.30 Соседи из потустороннего мира
23.40, 00.05 Криминалисты

Discovery

07.00 Няня по вызову. Семья Цуос
07.55, 13.15, 20.45, 01.50 Джон, Кейт и восемь детей. Перестилка полов
08.20, 13.40, 20.20, 01.25 Жить непросто людям маленького роста! Переделл дома
08.50, 14.05, 01.00 Оденься к свадьбе. Назад к истокам
09.15, 14.30, 02.15 Король кондитеров. Свадьбы, водичка и усталость
09.45, 19.30, 00.10 Запредельные торты. Сладкие 16 лет
10.40 Роскошная трапеза. Соль и перец
11.05, 14.55, 04.30 Мастер на все руки. Терраса. Ханна и Брайан
11.30 Серьезный ремонт. Дом-корабль
12.25 Коронованные детки. Звезды Пенсильвании
15.20 Дома на пляжах Австралии. Уэйл бич
16.10 Джон, Кейт и восемь детей. Семейный кинотеатр Джона и Кейт
17.00, 21.10, 02.45 Коронованные детки. Южные знаменитости, Северная Каролина
17.50, 03.35 Это лучше не носить
18.40 Король кондитеров. Сэндвич длиной два с половиной метра и болезнь Мауро
19.05 Король кондитеров. Цвета, камуфляж и кубковый торт
22.00 Лос-Анджелесские чернила. Обри старается помочь
22.50 Я не знала, что беременна
23.15 Осторожно. телесные работы. Семейное дело
04.55 Отремонтируй и продай с Томми Уолшем. США. Джанцен
05.20 Пока тебя не было. Аннаполис, коттедж Смотритель маяка
06.10 Самые богатые люди в мире

NATIONAL GEOGRAPHIC

05.00 Загадка китайских мумий
06.00 Крокодильи разборки
07.00 Братья-гепарды
08.00 Смертельно опасная дюжина: Австралия
09.00 Первозданная природа: Биг-Сур - дикая природа побережья Калифорнии
10.00 Поле боя хищников
11.00 Детективы-дайверы: Кладбище субмарин
12.00 В поисках акул: Размер имеет значение
13.00 Дикая природа России: Заполярье
14.00 Великие миграции: Гонка на выживание
15.00 Великие миграции: Наука миграций
16.00 Путешествие по планетам: Марс
17.00 Столкновение континентов: Судьба человечества
18.00 Бушующие миры: Космический ветер
19.00 Самые удивительные фотографии National Geographic: Калифорнийская секвойя
19.30 Самые удивительные фотографии National Geographic: Насекомые-опылители
20.00, 23.00, 02.00 В пещере кристаллов
21.00, 00.00, 03.00 Самая большая пещера в мире
22.00, 01.00 С точки зрения науки: Экспедиция “Апокалипсис”
04.00 Расследования авиакатастроф: Паника над Тихим океаном

Discovery

05.00, 02.45 Интересно обо всем
05.25 Как это работает
05.55, 12.20, 01.50 Лаборатория взрывных идей
06.50, 11.25, 19.00, 00.55 Разрушители легенд
07.45, 08.10 Молниеносные катастрофы
08.40 Экстремальная рыбалка
09.35 Речные монстры
10.30 Мужчина, женщина, природа
13.15 Искривление времени
14.10, 14.35, 15.05, 15.30, 16.00, 16.30, 17.00, 17.30, 18.00, 18.30 Заводские будни
20.00 Росс Кемп: Возвращение в Афганистан
21.00 Спецназ Майами
22.00 На пределе
23.00 Выжить в катастрофе
00.00 Рай, обернувшийся адом
03.10, 03.40 У меня получилось!
04.05 Дерзкие проекты

Discovery - science

07.00, 20.20, 02.10 Как все это устроено? Металлолом
07.55 Поймаешь- получишь: Стальной удар
08.50 Головоломы с. 10
09.45, 13.40, 10.10, 14.05, 10.40, 14.30, 11.05 Требуется сборка
14.55 Патентное бюро: Хорошее, плохое и бесполезное
15.20, 01.20, 15.45, 01.45 Круче не придумаешь
16.10 Научная нефантастика: физика невозможного
16.35 Научная нефантастика: Как стать невидимым
17.00 Новый мир: Разумные системы
17.50, 23.40 Гигантские корабли: Христофор Колумб
18.40, 00.30 Мегамир: Испания
19.30 Интересно обо всем
21.10 Сквозь кроличью нору с Морганом Фрименом: Как мы сюда попали?
22.00 Вселенские ураганы
22.50, 06.10 Популярная наука: будущее...: Защитные поля
03.00 Колония: Точка разрыва
03.50 Колония: Исход
04.45 Вот это странно! Как он выжил?
05.40 Как работает крутая аппаратура: Обезвреживание бомб

Animal Planet

05.00 Поместье сурикатов
05.25 Как стать орангутангом
06.15 Добыча хищника
06.40 Все о собаках
07.10 Приключения Корвина
08.05, 08.30, 04.10, 04.35 Проект “Щенки”
09.00 Территория животных
09.55 SOS дикой природы
10.20 Ветеринары-стажеры
10.50 Жизнь млекопитающих
11.45, 18.10 Переводчик с собачьего
12.40 Планета малышей
13.35 Кошек не любить нельзя!
14.30 Собаки, кошки и другие любимцы - начальный курс
15.25 Шоссе последней надежды
16.20 Ветеринар в дикой природе
17.15 В дебрях Африки
19.05, 00.35 Необычные животные Ника Бейкера
20.00, 01.30 Собаки-полицейские
20.55, 02.25 Китовые войны
21.50, 03.20 Дикие и опасные
22.45 Путешествие длиной в жизнь
23.40 Введение в собаководение

Охота и Рыбалка

05.00, 20.00 Рыбалка в открытом море
05.35, 20.35 История охоты
06.05, 17.30, 21.05 Секреты рыбалки с Бейбом Винкельманом
06.35, 08.00, 18.00, 21.35, 23.00 Охота без границ
08.55, 23.55 Диалоги о рыбалке. Народный проект
09.20, 00.20 Амуниция и снасти
09.50, 00.50 В погоне за крупной рыбой с Ларри Далбергом
10.15, 14.00, 01.15 Секреты охоты с Бейбом Винкельманом
10.45, 01.45 Охотничьи байки
11.00, 02.00 Личный опыт
11.40 Как приготовить крупную дичь
12.45, 03.45 Мастер-класс
13.05, 04.05 Основной инстинкт
13.30, 04.30 Под водой с ружьем
14.30 От нашего шефа
14.45 Большая охота
15.25 Морская рыбалка в Венесуэле
16.30 Американская рыбалка
17.00 Клевое место
18.55 На крючке
19.10 Планета рыбака
19.35 С удочкой в открытом океане
02.40 Особенности французской национальной охоты

DRIVE

05.00, 03.55 Автомобили будущего
05.30 Городские джунгли. Москва
06.00 Мотомир с Анастасией Нифонтовой
06.30, 08.10, 13.00, 14.25, 19.55, 21.35, 22.25, 04.55 Мотодизайн
06.35, 13.05, 21.40 Эндуро-кросс 2009
07.20, 13.50, 14.55, 21.00 Пит-стоп
07.25 50 машин, которые стоит попробовать
07.40 Мотоособенности
08.15, 02.15 Снимая на ходу
08.30 Тест драйв в Нью-Йорке “АМБУЛЕТ”
09.00 Горячая десятка
09.30 Форсаж
10.00 Автодрайв
10.30, 15.00 Мотодрайв
11.00 Ретро авто
11.30, 00.30 Байки от байкеров
12.00 Контрольная поездка
12.30 Кругосветка по бездорожью
13.55, 18.30, 23.00, 03.25 Автоособенности
14.30, 02.30 Автоклассика
15.30 Обгоняя время
16.25 Персона
16.55, 19.00 Герои автострады
17.50 Рулевая тяга
20.00 Внедорожники
20.30, 00.00 Зелёный транспорт
21.05 Встречное движение
22.30 Мой гараж
23.30 Это вы можете
01.00 По дорогам Второй мировой
01.30 Английские мотоциклы от А до Я
02.00 Автошкола
02.55 Городские джунгли. Питер
04.25 Тюнинг

EXTREME

01.05, 23.50, 00.15, 00.40 Реслинг как стиль жизни
01.30, 01.55 Доктор Опасность. Африка
02.20 Всемирная бойцовская лига
03.10 Самый лучший серфинг на волне Маверик
04.00 Тай Мюррей представляет: скачки на быках со звездами
04.50 Жизнь на гребне
05.40 On Sight - спонтанный бросок
06.30, 07.00, 07.30 Экстремальный видеожурнал
08.00, 08.25, 08.50, 09.15 Tread Bmx
09.40, 10.30 Fim - чемпионат мира по супермото 2010
11.20, 18.50 Соревнования по BMX Red Bull Empire Of Dirt
12.10, 19.40 Зона акул. Величайшая волна Калифорнии
13.00, 20.30 Автокалипсис
13.50, 14.15, 18.00, 18.25, 22.10, 22.35 Кулинарный экстрим
14.40, 15.05, 15.30, 15.55, 16.20 Чемпионат по брейкдансу Sony Ericsson World B Boy
16.45 Паркур 1. Искусство движения
17.10, 23.00 Готов на все
21.20, 21.45 Последний воин

Euro Sport

09.30 Горные лыжи. Чемпионат мира. Женщины. Слалом. Гармиш Партенкирхен . Попытка
10.00 Санный спорт. Кубок мира. Женщины. Сигулда (Латвия). Попытка
10.45, 13.50 Горные лыжи. Чемпионат мира. Мужчины. Слалом. Гармиш Партенкирхен . Попытка
11.45 Санный спорт. Кубок мира. Женщины. Сигулда (Латвия). Попытка
12.15 Лыжные гонки. Кубок мира. Женщины. 10 км классическим стилем. Драммен (Норвегия)
13.00 Санный спорт. Кубок мира. Командные соревнования. Сигулда (Латвия)
14.15, 01.30 Горные лыжи. Чемпионат мира. Мужчины. Слалом. Гармиш Партенкирхен . Попытка
15.15, 19.30 Лыжные гонки. Кубок мира. Спринт. Драммен (Норвегия)
15.55 Снежный выходной. Обзор. Журнал
16.00, 20.15, 21.00 Снукер. Открытый чемпионат Уэльса. Ньюпорт (Ведликобритания). Финал
18.30 Теннис. Турнир WTA. Дубай (ОАЭ). Финал
20.00 Горные лыжи. Чемпионат мира. Гармиш Партенкирхен . Обзор
00.00 Бокс. Поединок за титул Чемпиона мира по версии WBO. Тяжёлая весовая категория. Марко Хук - Денис Лебедев (Россия). Германия

Здоровье ТВ

05.00, 20.00 Нетрадиционная медицина
05.40, 20.40 Разоблачение продуктов
06.20, 09.50, 15.20, 19.20, 21.20 Азбука здоровья
06.25, 13.35, 18.20, 21.25, 04.35 Ты - то, что ты ешь
06.50, 21.50 Школа разума
07.30, 22.30 Курс лечения
08.00, 23.00 Как не потерять здоровье
08.40, 23.40 Женский журнал
09.20, 00.20 Сколько вам лет?
09.55 Внимание, еда!
10.30, 01.30 Ребенок родился
11.00, 02.00 Наболевший вопрос
11.50, 02.50 Я расту
12.30, 03.30 Секреты здоровья
12.55, 03.55 Кабинет красоты
14.00 Энциклопедия заблуждений
14.30 Вкус к жизни
15.25 Тело человека
15.55 Детская медицина
16.30 Панацея
17.00 Познай себя
17.40 Будем здоровы
19.25 Не выходя из дома
00.50 Я победил эту боль

НТВ Детский Мир

05.00, 09.00, 13.00 Фильм-сказка “После дождичка, в четверг...”
06.15, 10.15, 14.15 М/с “Приключения пингвиненка Лоло”, 3 с. “Картинки с выставки”
07.00, 11.00 М/ф “Рождественские сказки”
08.15, 12.15 М/ф “День рождения”, “Радуга”, “Желтик”
15.00 Фильм-сказка “Снегурочка”
16.30 М/ф “Ну, погоди!” 1-2 вып., “Веселые картинки”
17.00 М/ф “Поди туда-не знаю куда”
17.55 М/ф “Золотые колосья”, “Катерок”, “Наследство волшебника Бахрама”

Jetix

05.00, 06.40 Умелец Мэнни
05.25 Мои друзья Тигруля и Винни
05.50 Спецагент Осо
06.15 Маленькие Эйнштейны
07.05 Клуб Микки Мауса
07.30 Лило и Стич
07.55, 10.30, 15.00, 21.15, 00.50, 03.45 Финес и Ферб
08.20, 16.00, 23.35, 02.30 Все тип-топ, или Жизнь Зака и Коди
08.45, 13.30, 19.30, 22.55, 02.05 Волшебники из Вэйверли Плэйс
09.10, 16.30 Дайте Санни шанс
09.35, 17.30 Ханна Монтана
10.00, 15.30 Настоящий Арон Стоун
11.00, 20.00 Держись, Чарли!
11.30 Звездная болезнь Кадет Келли
13.00 H2O: Просто добавь воды
14.00, 21.40, 01.40, 04.35 Кид vs Кэт
14.30, 20.50 Сорвиголова Кик Бутовски
17.00, 20.25 JONAS LA
18.00 Кадет Келли Венди Ву - Королева в бою
22.05 Новая школа императора
22.30, 00.25, 03.20 На замену
00.00, 02.55 Монстер Бастер Клаб
01.15, 04.10 Jimmy Cool

ШОУ-БІЗНЕС ШОУ-БІЗНЕС ШОУ-БІЗНЕС

Ані Лорак покличе в куми Кіркорова

Українська співачка Ані Лорак, яка перебуває на 6-му місяці вагітності, запропонує Філіпу Кіркорову стати хрещеним батьком дитини, повідомляє газета “Сегодня”.

— Найкращим хресним для моєї дитини буде Філіп Кіркоров. Поки йому не запропонувала, але, відчуваю, він дуже хотів би. Зараз він в Америці, шле мені sms, щоб я берегла себе, — повідомила Лорак.

Співачка також розповіла, що в декрет вона збирається через два місяці.

— У березні ще буду в шерензі, а потім два місяці приділю собі і маляті. Але я вже відмовилася від великих сольних концертів, скоротила програму до години. Найприкріше, що дуже багато запрошень і в Україні, і в Росії, здавалося б, така спека йде, гастролюй! — розповіла Ані Лорак.

Лорак зазначила, що, попри це, на “хліб із маслом їй буде вистачати”.

— Гроші вже відкладаємо. Я планую бюджет з урахуванням того, що будуть витрати на дитячу, гардероб, — каже виконавиця.

Майбутньому малюкові Кароліна ще нічого не купує. — І пологовий будинок, й ім’я, і одяг будемо вибирати, коли прийде час.

Зараз Ані записує нові пісні. Вона хоче, щоб до альбому увійшла “якась особлива пісня, колискова”.

Моїсеєва виписали з лікарні

Російського співака Бориса Моїсеєва, який 20 грудня був госпіталізований з інсультом, виписали з лікарні. Про це повідомив сам співак у своєму мікроблозі на Twitter.

— Панове! Я прибув!” — написав Боря, який кілька тижнів до цього перебував у вкрай важкому стані. — Так! Так! Так! Я вдома! Дякую всім!

За останніми повідомленнями лікарів Моїсеєва, співак швидко йде на поправку і вже добре розмовляє.

Нагадаємо, що Борис Моїсеєв 20 грудня був госпіталізований в одну з центральних клінік Москви з нездужанням і підозрою на інсульт. Після огляду лікарі встановили співакові діагноз “порушення мозкового кровообігу”.

31 грудня повідомлялося про те, що Бориса Моїсеєва відключили від апарату вентиляції легенів. Його стан на той момент оцінювався як середньої важкості. У перші дні 2011 року стан щоу-мена залишався стабільним, лікарі, як і раніше, оцінювали його як “середньої важкості”.

Нагадаємо, що 14 грудня Моїсеєв вперше зміг встати з ліжка.

3 книжки за 18 грн + сумка у подарунок*

КНИЖКОВИЙ КЛУБ
КЛУБ СІМЕЙНОГО ДОЗВІЛЛЯ

КАРТКА члена Клубу

безкоштовний КАТАЛОГ

Розмір: 42х30х19 см

3095 Д. Донцова та ін. Золота книга детективу 59,90 грн 6 грн
3192 Ю. Шилова Жіноча заздрість... М. Крамер Чорна вдова... 52,30 грн 6 грн
3671 А. Дегаланд Десять байок смерті 35,40 грн 6 грн
3677 К. Паша Тінь мечів 37,70 грн 6 грн
3678 Л. Бекітт Знак фараона 33,20 грн 6 грн
3680 Ю. Стукалін та ін. Убий або умри! 58,80 грн 6 грн
3637 К. Мейсон Пробудження пристрасті 29,90 грн 6 грн
3723 А. Джонсон Зухвалий поцілунок 29,90 грн 6 грн
3746 Е. Кейз Негідник 44,30 грн 6 грн
3747 М. Б. Дюпюї Сирітка 26,80 грн 6 грн
3688 Х. Мартарель Маска майя 33,20 грн 6 грн
3764 Дж. Казанова Історія мого грішного життя 55,40 грн 6 грн
3346 М. Булгаков Майстер і Маргарита 44,30 грн 6 грн
3726 Кращі рецепти домашньої кухні 35,30 грн 6 грн
3694 Шоколадні торти 44,30 грн 6 грн
3693 Салати для свят і на кожен день 31,00 грн 6 грн
3553 Вчимося малювати рослини і тварин 30,00 грн 6 грн
3048 Дизайн і облаштування оселі 27,70 грн 6 грн
3650 Фігурки, квіти та мініатюри з бісеру 36,80 грн 6 грн
3729 Самоучитель в'язання гачком 29,90 грн 6 грн
3461 Візаж і макіяж 48,80 грн 6 грн
3748 Манікюр і педикюр 44,30 грн 6 грн
3010 Домашня медична енциклопедія 35,60 грн 6 грн
3363 Найновіший довідник лікарських препаратів 43,80 грн 6 грн
3731 Як позбавитись болю в спині та суглобах 28,80 грн 6 грн
3236 Суперсекс 50 фантастичних позицій 51,00 грн 6 грн
3702 Мова тіла та емоцій 33,20 грн 6 грн
3219 Енциклопедія кімнатних і садових рослин 36,80 грн 6 грн
3700 Рибальські снасті та мисливське спорядження власноруч 27,70 грн 6 грн
3654 Довідник автомеханіка 27,70 грн 6 грн
3703 Чудотворні молитви, замовляння та обереги 28,80 грн 6 грн
3365 Найповніший сонник 42,40 грн 6 грн
3697 Книга імен 28,80 грн 6 грн
3691 Судний день Друге пришестя Богів 36,80 грн 6 грн
3641 Таємниці і загадки історії та цивілізацій 29,40 грн 6 грн
3645 Атлас світу 30,00 грн 6 грн
3289 Тлумачний словник української мови 36,80 грн 6 грн
3464 Як вивчити англійську всього за 7 днів 35,60 грн 6 грн
3707 Юридичний довідник для всіх 41,00 грн 6 грн
3708 К. Чуковський Кращі вірші та казки 44,30 грн 6 грн
3578 Математика для дошкільнят 36,80 грн 6 грн
3290 Казки народів світу 33,20 грн 6 грн
3709 Срібний дзвоник Хрестоматія для позакласного читання, 1–4 кл. 33,20 грн 6 грн
3238 Книга відповідей для чомучки 48,80 грн 6 грн

Увага! Вносіть дані про себе друкованими літерами та підписуйте заяву. Підпис особи до 18 років мають засвідчити батьки.

Книжки з позначкою У надруковані українською мовою

ЗАЯВА. НАДСИЛАЙТЕ НА АДРЕСУ КЛУБУ: а/с 84 «КНИЖКОВИЙ КЛУБ», м. Харків, 61001

1. Я (П.І.Б.) _____ записуюся до Книжкового Клубу (надалі Клуб) і згоден/згодна виконувати зобов'язання, зазначені в цій Заяві, протягом щонайменше 1 року; у період членства в Клубі щоквартально купувати хоча б один товар із клубного каталогу поштою, у магазинах Клубу або отримувати та сплачувати книжку, яку рекомендує Клуб.
2. Прошу надіслати мені 3 книжки за 18 грн, іменну картку, безкоштовний клубний каталог і подарунок – дорожню сумку. Я сплачую вартість іменної картки у розмірі 1 грн і вартість пакування та поштової пересилки замовлення у розмірі 9,50 грн.
3. Підтверджую, що я і члени моєї родини, які мешкають зі мною за однією адресою, не є членами Книжкового Клубу.
4. Інформація про заявника.

УКАЖІТЬ КОДИ КНИГ
1 _____
2 _____
3 _____
Разом 18 грн

Прізвище _____
Ім'я _____
По батькові _____
Дата народження _____
Поштовий індекс _____
Область _____
Район _____
Місто, село _____
Вулиця _____
№ будинку _____ № квартири _____

Залишайте номери своїх контактних телефонів та e-mail і отримуйте новини та гарячі пропозиції Клубу

дом. тел. _____ код міста + номер телефону, всього 10 цифр
моб. тел. _____ код оператора + номер телефону, всього 10 цифр
E-mail: _____
Дата заповнення _____ Підпис _____

Вступайте до Клубу на сайті www.18.bookclub.ua та отримайте додатково подарунок до свого замовлення.
Код реклами: PM TELESENS 0111

Членом Клубу може бути тільки один представник родини, яка мешкає за однією адресою. Він можете скористатися пропозицією про вступ до Клубу лише один раз.

Підписавши купон, я даю згоду на обробку, зберігання моїх особистих даних та використання їх з маркетинговою метою компанією «Книжковий Клуб «Клуб Сімейного Дозвілля».

НАШ КНИЖКОВИЙ КЛУБ ВІДКРИТИЙ ДЛЯ КОЖНОГО!

- Кожний член Клубу щоквартально отримує поштою БЕЗКОШТОВНИЙ каталог, в якому представлено спеціальну добірку кращих книжкових новинок
- Ексклюзивні видання, доступні лише членам Клубу
- Розіграші цінних призів, в тому числі автомобілів, двічі на рік
- Знижка 10% від роздрібної ціни на книжки в мережі магазинів Клубу (про найближчий до вас фірмовий магазин дізнайтесь за телефоном (057) 783-88-88)

Все, що вам потрібно робити, це щоквартально купувати хоча б один товар із каталогу поштою або в клубній книгарні протягом одного року.

Щоб приєднатися до Клубу, зробіть 3 прості кроки!

1 крок Оберіть 3 будь-які книжки за 18 грн
2 крок Зробіть замовлення будь-яким зручним для вас способом:
За телефоном: (057) 783-88-88
Поштою, відправивши заповнену заяву в конверті на адресу Клубу: а/с 84 «КНИЖКОВИЙ КЛУБ», м. Харків, 61001
В інтернет-магазині: www.18.bookclub.ua
По e-mail: support@bookclub.ua
3 крок Отримайте на пошті післяплатою своє замовлення, картку члена Клубу, безкоштовний клубний каталог та подарунок* – дорожню сумку

* Під подарунком мається на увазі придбання товару за 0,01 грн

www.18.bookclub.ua (057) 783-88-88

☺☺☺

– Чого це у твоєї дружини страждальний вираз обличчя?
– Страждає за свої переконання!
– Як це?
– Вона переконана, що може носити туфлі 34-го розміру.

☺☺☺

Тато Вовочці:
– Двійку виправив?
– Виправив!
– А ну, покажи!
– Ось!
– Ну хто ж так виправляє?! Дайно сюди!

☺☺☺

Працівник радісно виходить із кабінету начальника, де його зустрічає інший працівник.
– Можеш зайти, у шефа сьогодні чудовий настрій.
– Чому ти так думаєш?
– На прохання збільшити мені зарплату він голосно засміявся!

☺☺☺

Туристи в готелі на узбережжі:
– Скажіть, а медузи або морські їжаки на пляжах зустрічаються?
– Та що ви! Які там їжаки! Акули з'їдають все дочиста.

☺☺☺

Українці продовжують літати в Єгипет... за досвідом.

☺☺☺

Купила чай для схуднення – нічого так із тортиком йде.

☺☺☺

Всі кажуть: "Хочу літо, хочу літо". А я не хочу! У меня валянки нові!

☺☺☺

Вечір. Галера. На веслах втомлені гребці. До них підходить п'яний боцман.
– Гей, ви, у мене для вас дві новини – одна хороша, одна погана. З якої починати?
– Давай з хорошої.
– Капітан вам ставить бочку рому.
– Це добре, а яка погана?
– А вранці він хоче покататися на водних лижах.

☺☺☺

Ніч у Києві. Тиша. І тільки чутно, як зростають ціни.

☺☺☺

Якби ходьба була корисна для здоров'я, листоноші були б безсмертними.

☺☺☺

Суддя – білявці:
– Чому ви отруїли сусідів?
– Мені в магазині сказали, що краще труїти тарганів разом із сусідами.

☺☺☺

У Єгипті нова послуга для туристів: можна взяти участь у мародерстві разом з місцевими жителями.

Тижневик "Телесенсація"
Свідоцтво про державну реєстрацію ЗМІ № 7786, серія КВ.
Видавець: ТОВ "Медіа Дім "РІА", адреса: 22132, Вінницька обл., Козятинський р-н, с.Пляхова, вул. Радянська, 2

Гол. редактор: Ольга ЮРКОВА
Засновник: ТОВ «ТРК Сьомий континент»
офіційний сайт: www.RIA.ua

Поштова адреса редакції:
46001, м. Тернопіль, а/с 110.
21016, м. Вінниця-16, а/с 5808.
10014, м. Житомир, вул. Рильського, 9, к.301
29000, м. Хмельницький, вул. Проспект Миру, 69

Наші координати:
м. Тернопіль, тел./факс: (0352) 43-00-50
м. Вінниця, тел./факс: (0432) 53-16-13
м. Житомир, тел./факс: (0412) 41-81-89
м. Хмельницький, тел./факс: (0382) 78-98-38

Банківські реквізити:
ексклюзивної рекламної агенції ТОВ "Медіа Дім РІА": р/р 26006000416776 код ЄДРПОУ – 34377553 в ВАТ "Укрексімбанк", м. Тернопіль, МФО 302429, свід. про реєстр. плат. ПДВ № 100065551. Інд. податк. номер 343775502080.

Редакція не завжди поділяє думки автора публікації та не несе відповідальності за тексти реклами, ТВ-програми та оголошень. Відповідальність за публікації несуть тільки їх автори.

Буквосполучення RIA (у тому числі в сполученні з будь-якими словами та зображеннями), а також графічне зображення вказаного заборонено авторським правом.

Передплатний індекс: 22196
Наклад: 33 271
Замовлення № 237

Відруковано у видавництві "А-Прінт", м.Тернопіль, тел: (0352)52-27-37, e-mail:office@a.print.te.ua