ПЕРВЫЙ КАНАЛ

5.00 Новости.
5.05 «Первая программа».
6.00 «Доброе утро!»
9.00 Новости.
9.10 **«УБОЙНАЯ СИЛА»**. Сериал
10.20 «Детективы».
10.50 «Малахов+».
12.00 Новости.
12.20 **«ТАЛИСМАН»**. Сериал
13.10 **«ТРЕМБИТА»**. Комедия (Свердловская к/ст., 1968 г.)
Режиссер: О. Николаевский. В ролях: Е. Весник, О. Аросева, А. Чернов.
Только что закончилась 2-я мировая война. В карпатском селе появляется бывший дворецкий графа Шенброка, сбежавшего с немцами. Дворецкому известно, где спрятан хозяйский клад...
15.00 Новости.
15.20 «Лолита. Без комплексов».
16.20 «Доктор Курпатов».
16.50 «Федеральный судья».
18.00 Вечерние новости.
18.10 «Криминальная Россия». «Оперуполномоченный главарь», 1-я серия.
18.40 **«ЛЮБОВЬ КАК ЛЮБОВЬ»**. Сериал
19.50 «Жди меня».
21.00 «Время».
21.30 **«МОШЕННИКИ»**. Сериал
22.30 «Скандалы в шоу-бизнесе». Док. фильм
23.40 Ночные новости.
0.00 «Игра №1. Краткий курс истории футбола». Док. фильм
1.00 «Гении и злодеи». «Раба любви».
1.30 **, 3.05 «САХАРА»**. Х/ф (США - Австралия, 1995 г.)
Режиссер: Б. Тренчард-Смит. В ролях: Д. Белуши, Э. Дэвид Ли, С. Уэстэуэй.
Северная Африка, 1942 год. После боев с армией немецкого генерала Роммеля от танкового батальона осталась только машина по имени Бель Лу. Отступать можно на юг...
3.00 Новости.
3.20 **«ТИТАНИК. ПРИЗРАК БЕЗДНЫ»**. Х/ф (США, 1997 г.)
Режиссер: Д. Кэмерон. В ролях: К. Бэйтс, Б. Зэйн, Д. Уорнер.
17-летняя Роза, красивая и богатая, задыхается в лицемерном мире своих родителей. Чтобы спасти свою семью от разорения, она должна выйти замуж за богатого американского промышленника...

РОССИЯ ТВ-Тула

5.00 «Доброе утро, Россия!»
6.15 **, 6.45, 7.15, 7.45, 8.15** «Местное время. Вести - Тула».
8.35 **«ВЗРОСЛЫЙ СЫН»**. Х/ф (Мосфильм, 1979 г.)
Режиссер: А. Панкратов. В ролях: О. Гудкова, Е. Леонов-Гладышев, В. Езепов.
Вчерашнему школьнику суждено узнать, что родители не всегда бывают правы. Не легко сделать правильный выбор, но Андрей, все же, женится на любимой...
10.05 «Футболист Валерий Воронин. Потерять лицо». Док. фильм
11.00 «Вести».
11.30 «Местное время. Вести - Тула».
11.50 «Комната смеха».
12.45 Ток-шоу «Частная жизнь».
13.45 «Вести. Дежурная часть».
14.00 «Вести».
14.20 «Местное время. Вести - Тула».
14.40 **«ДИКИЙ, ДИКИЙ ВЕСТ»**. Комедия (США, 1999 г.)
Режиссер: Б. Зонненфилд. В ролях: У. Смит, С. Хайек, К. Кляйн.
Секретные агенты Вест и его напарник Гордон получили опасное задание: обезвредить безумного ученого Лавлеса...
16.25 «Смехопанорама».
17.00 «Вести».
17.20 «Местное время. Вести - Тула».
17.40 **«ОБРЕЧЕННАЯ СТАТЬ ЗВЕЗДОЙ»**. Сериал
18.40 **«ВОЛЧИЦА»**. Сериал
19.40 «Вести. Дежурная часть».
20.00 «Вести».
20.45 «Местное время. Вести - Тула».
21.05 «Спокойной ночи, малыши!»
21.15 **«Я ТЕБЯ ЛЮБЛЮ»**. Сериал
22.20 «Дежурный по стране». М. Жванецкий.
23.20 **«СЧАСТЛИВЫЙ»**. Сериал
0.20 «Вести+».
0.40 «Честный детектив».
1.10 «Синемания».
1.45 **«СМЕШНОЕ ЛИЦО»**. Комедия (США, 1957 г.)
Режиссер: С. Донен. В ролях: О. Хепберн, Ф. Эстэр, К. Томпсон.
Симпатичная продавщица книжного магазинчика Джо Стоктон знакомится с модным фотографом с Мэдисон Авеню Диком Эвери. Дик очарован милой, юной Джо и превращает ее в топ-модель...
3.25 «Дорожный патруль».
3.40 Канал «Евроньюс».
4.40 «Вести. Дежурная часть».

НТВ

6.00 «Сегодня утром».
9.00 «Кулинарный поединок».
10.00 «Сегодня».
10.20 «Чистосердечное признание».
10.55 «Квартирный вопрос».
11.55 «Следствие вели...»
13.00 «Сегодня».
13.25 **«МАРШ ТУРЕЦКОГО»**. Сериал
15.35 «Чрезвычайное происшествие. Обзор».
16.00 «Сегодня».
16.15 **«СЫЩИКИ 5»**. Сериал
18.35 «Чрезвычайное происшествие. Обзор».
19.00 «Сегодня».
19.40 **«СЕКРЕТНЫЕ ПОРУЧЕНИЯ»**. Сериал
20.50 **«ШАХМАТИСТ»**. Сериал
22.00 «Сегодня».
22.40 **«ТАКСИСТКА 3»**. Сериал

Людмила Артемьева.

23.45 «Лига футбольных фанатов».
0.20 «Все сразу!»
0.50 Ток-шоу «Школа злословия». К. Серебренников.

Кирилл Серебренников.

1.45 **«ПОЖИРАТЕЛЬНИЦА МУЖЧИН»**. Х/ф (Италия, 1999 г.)
Режиссер: А. Гримальди. В ролях: Л. Канната, А. Палья, П. Персиано.
О нескольких днях жизни молодой женщины, очень эмоциональной и умной. Секс для нее - обряд, полный фантазий и чувственных порывов. Она меняет мужчин так быстро, что порой не успевает узнать даже имя своего партнера. Но при этом чувства героини искренни...
3.25 «Анатомия преступления».
4.10 **«ВЕРОНИКА МАРС»**. Сериал (США).
5.00 **«ДЕДВУД»**. Сериал (США).

СТС-ТУЛА

6.00 **«КАК СКАЗАЛ ДЖИМ»**. Сериал
6.50 **«СМЕШАРИКИ»**. Мультсериал
7.00 33 квадратных метра.
7.30 **«МОЯ ПРЕКРАСНАЯ НЯНЯ»**. Сериал
8.00 **«НЕ РОДИСЬ КРАСИВОЙ»**. Сериал
9.00 Новости «fm-Медиа» Прогноз погоды Курс валют
9.28 **, 19.58, 23.58** Настроение с Е. Гришковцом.
9.30 **«ДЕДУШКА МОЕЙ МЕЧТЫ»**. Сериал
10.00 **«РЕШКА» - ЖИВ, «ОРЕЛ» - МЕРТВ».** Триллер (США).
12.00 Кинотавр-2006.
13.20 **«Ну, погоди!»** Мультфильм
13.30 Новости «fm-Медиа» Прогноз погоды Курс валют
14.00 **«КОРОЛЬ АРТУР И РЫЦАРИ БЕЗ СТРАХА И УПРЕКА»**. Мультсе-риал
14.30 **«САМУРАЙ ИКС»**. Мультсериал
15.00 **«ЛИГА СПРАВЕДЛИВОСТИ»**. Мультсериал
15.30 **«ПОДЗЕМЕЛЬЕ ДРАКОНОВ»**. Мультсериал
16.00 **«ЛИЗЗИ МАГУАЙЕР»**. Сериал
16.30 **«ШКОЛА «ЧЕРНАЯ ДЫРА»**. Сериал
17.00 **«САБРИНА - МАЛЕНЬКАЯ ВЕДЬМА»**. Сериал
17.30 **«ЗАЧАРОВАННЫЕ»**. Сериал
18.30 **«ДЕДУШКА МОЕЙ МЕЧТЫ»**. Сериал
19.00 **«МОЯ ПРЕКРАСНАЯ НЯНЯ»**. Сериал
19.30 Новости «fm-Медиа» Прогноз погоды Курс валют
20.00 **«НЕ РОДИСЬ КРАСИВОЙ»**. Сериал
21.00 **«КТО В ДОМЕ ХОЗЯИН?»** Сериал
21.30 **«ЖЕРТВА ЛЮБВИ»**. Мелодрама (США, 1991 г.)
Режиссер: Д. Лондон. В ролях: П. Броснан, Д. Уильямс, В. Мэдсен.
Врач-психиатр Тэсс Палмер знакомится с обаятельным профессором Полом Томлинсоном. Однажды к ней на прием приходит пациентка Карла Симмонс и рассказывает о своей любви. Любовная история Карлы очень похожа на ее собственную...
23.30 Новости «fm-Медиа» Прогноз погоды Курс валют
0.00 **«КТО В ДОМЕ ХОЗЯИН?»** Сериал
0.30 «Кинотавр» в деталях.
1.00 **«ТАКСИСТ»**. Сериал
1.45 **«БАЛЛАДА О ДЖЕКЕ И РОУЗ»**. Драма (США).
3.30 **«ДЕТЕКТИВНОЕ АГЕНТСТВО «ЛУННЫЙ СВЕТ»**. Сериал
5.10 Музыка на СТС.

КУЛЬТУРА

7.00 «Евроньюс».
10.00 **, 19.30, 0.00** «Новости культуры».
10.20 **, 1.35** Программа передач.
10.30 «Удивительный мир растений», 5-я серия. Док. сериал «Подсолнечник». (Франция - Германия).
11.00 **«ЛЕТАЮЩИЕ ЧЕРТИ»**. Х/ф (США).
12.20 **«Новый Аладдин»**. Мультфильм
12.35 «Линия жизни». С. Мироненко.
13.30 **«СКУПОЙ РЫЦАРЬ»**. Телеспектакль
14.20 «Век Русского музея».
14.50 **«СМЕШАРИКИ»**. Мультсериал
15.20 **«ТАЙНА ЗЕЛЕНОГО ОСТРОВА»**. Х/ф
16.30 Телевикторина «За семью печатями».
17.00 **, 1.40** «Водоросль-убийца». Док. фильм (Великобритания).
17.50 «Экология литературы». Э. Успенский.
18.30 «БлокНОТ».
19.00 «Век полета: виражи и судьбы». Док. фильм Фильм 1. «Взгляд через облака».
19.50 «Ночной полет».
20.20 **«ДУБРОВСКИЙ»**, 1-я серия. Сериал
1-я серия.
21.25 «1825 год. Загадки междуцарствия». «Я. Гордина», ч. 1.
21.55 «Острова». К. Шахназаров.
22.35 «Тем временем».
23.30 «Кто мы?» «Спор на западном рубеже». Пер. 7.
0.25 «Про АРТ».
0.55 «Док. камера». «Назад в СССР?»
2.30 «Самые громкие преступления и процессы XX века». Док. сериал (Великобритания).

ЗВЕЗДА

6.00 **, 22.30** «Камуфляж».
6.30 **, 8.30, 22.00** «Крылья Отчизны».
7.00 **, 15.30** Телеигра «Полигон».
7.30 **, 14.45** Мультфильм.
7.55 **, 0.40, 4.40** «ТОП-Новости».
8.00 «Служу России!»
9.00 **, 16.00, 5.00** «Никто не забыт...».
9.30 **, 23.40** «Битва за Берлин». Док. фильм
10.30 **, 0.45** «Российские детские деревни - SOS». Док. сериал
11.00 **, 17.30 «ПЕТЕРБУРГСКИЕ ТАЙНЫ»**, 11-я серия. Х/ф (Россия).
12.00 **«ЛЮБОВЬ МОЯ, ПЕЧАЛЬ МОЯ»**. Х/ф (Россия - Турция).
13.45 **, 1.15** «Великие иллюзии: история фокуса». Док. сериал
14.15 **, 1.45** «Хвостатые истории». Док. сериал
15.00 **, 5.30** Ток-шоу «Касается всех».
16.30 «Звездный городок».
18.35 **, 2.15 «ДИКАЯ СОБАКА ДИНГО»**. Х/ф
20.20 **«МАЛЕНЬКИЕ ТРАГЕДИИ»**. Х/ф
23.00 **, 4.00** Ток-шоу «Настоящее».

ПЛЮС 12 REN-TV

6.00 Музыкальный канал
6.30 **«НЕПОБЕДИМАЯ КОМАНДА СУПЕРОБЕЗЬЯНОК».** Мультсериал (США).
7.00 «Новости Тулы. Важное».
8.05 **«ПАУЭР РЕЙНДЖЕРС, ИЛИ МОГУЧИЕ РЕЙНДЖЕРЫ. ПАТРУЛЬ ВРЕМЕНИ».** Сериал (США).
8.25 Шоу «Мистер Бин». (Великобритания).
8.35 «Очевидец».
9.30 «24».
9.50 «Час суда. Дела семейные».
10.50 «Час суда».
12.00 TV club.
12.30 «24».
13.00 «Невероятные истории».
14.15 **«СЕКРЕТНЫЕ МАТЕРИАЛЫ»**. Сериал (США).
15.15 «Мозголомы: насилие над наукой».
16.30 **«ВОВОЧКА 2»**. Сериал
17.45 «Очевидец».
18.45 Шоу «Мистер Бин». (Великобритания).
19.00 «Жить вкусно с Джейми Оливером» (Великобритания).
19.30 «Новости Тулы»
20.00 Гейм-шоу «Сделка?!»
21.10 **«СОЛДАТЫ 3»**. Сериал
22.20 **«СТУДЕНТЫ 2»**. Сериал
23.30 «24».
0.05 «Новости Тулы»
0.20 «Невероятные истории».
1.15 Лучшие клипы мира.

«ДОМАШНИЙ»

7.00 **, 18.30** Городские новости.
7.30 «Полезное утро».
9.30 «Бездонные антресоли».
10.30 **«ЗАСТАВА В ГОРАХ»**. Х/ф
12.45 «Коллекция идей».
13.00 «Полезный день».
15.15 **«ЗЕМЛЯ ЛЮБВИ»**. Сериал
16.30 **, 21.30 «СКОРАЯ ПОМОЩЬ»**. Сериал
17.30 **«ДРУЖНАЯ СЕМЕЙКА»**. Сериал
19.00 **, 23.00 «ЖЕНАТЫ... С ДЕТЬМИ»**. Сериал
19.30 **«ПОД РИФОМ ДЛИНОЙ В 12 МИЛЬ»**. Боевик (США, 1953 г.)
Режиссер: Р. Д. Уэбб. В ролях: Р. Вагнер, Т. Мур, Г. Роланд.
Любовь вплетается в сюжет, когда отважный Гилберт Роланд начинает нырять в водах Ки-Уэста...
22.30 «Мать и дочь».
23.30 «Правильный дом».
0.00 «Мир в твоей тарелке».
0.30 **«ЖЕНСКАЯ БРИГАДА»**. Сериал
1.20 **«ДОКТОР ХАФФ»**. Сериал
2.10 **«СИЛЬНОЕ ЛЕКАРСТВО»**. Сериал
2.50 **«МОЛОДЫЕ И ДЕРЗКИЕ»**. Сериал
5.30 **«ТАЙНА ЛАУРЫ»**. Сериал

РАМБЛЕР

7.00 «Ваш личный гид». «Филиппины».
8.00 «Сделано с размахом 2», 3-я серия
9.00 **, 15.05** «Наука во дворе».
10.00 **«ЭКСПЕРИМЕНТ ДОКТОРА АБСТА»**. Х/ф
12.30 «Соревнования на свалке».
14.00 Д/с «Мир природы». «Хоккайдо - сад богов».
16.00 «Наркоманы особого назначения». Док. фильм (Великобритания - Германия).
17.00 «Сделано с размахом 2», 4-я серия
18.00 Д/с «Мир природы». «Между сушей и водой».
19.00 **, 0.30** «Такие странные профессии».
19.30 «Дорожная война», 13-я серия
20.30 «Ваш личный гид». «Юг Италии».
21.30 «Трагедия в Пунта Лобос». Док. фильм
22.25 **«ТВИН ПИКС»**, 13-я серия. Сериал (США).
23.30 «Затерянные миры». «Робкие «дьяволы» и тигры-призраки».
1.05 **«ГОРЕЦ»**, 9-я и 10-я серии. (США - Франция - Канада).

РБК

6.00 **-5.30** Новости. Каждые 30 минут.
6.05 **, 6.53, 7.53, 8.53, 10.25** Бизнес-стиль.
6.15 **, 7.20, 8.20, 9.20, 10.20, 3.15, 4.15** Российская пресса.
6.20 **, 6.35, 7.25, 8.45, 9.25, 5.05** Афиша.
6.25 **, 17.50** Деловая литература.
6.40 **, 7.40, 8.40, 10.35, 2.15, 4.20** Зарубежная пресса.
6.45 **, 7.45, 8.25, 9.50** Автоновости.
6.50 **, 7.50, 8.50, 9.53** С-news.
7.10 **, 7.35, 8.10, 8.35, 9.10, 10.10, 11.10, 12.10, 13.10, 14.10, 15.05, 16.10, 17.15, 18.10, 20.10, 21.20, 22.05, 23.15, 1.15, 2.10, 3.10, 4.10, 5.10** Рынки.
9.35 **, 22.10** Зарубежный бизнес.
10.40 Открытие торгов в России.
10.50 **, 16.20, 18.50, 5.50** Азбука инвестора.
11.35 Персона.
12.15 **, 14.35, 18.35** Новости компаний.
12.35 Рынки. Глобальный взгляд.
13.35 **, 3.35** Сфера интересов.
14.50 **, 18.20, 2.20** Звездная пыль.
15.15 В фокусе.
16.35 **, 2.35** Капитал.
17.35 Открытие торгов в Америке.
19.10 Итоги торгов в России.
19.35 **, 4.35** Недвижимость.
20.15 Диалог.
21.10 **, 1.10** Интрига дня.
22.35 Сфера интересов.
23.35 Автоэксперт.
0.10 Закрытие торгов в Америке.
0.15 В фокусе.

ЭКСПЛОРЕР

7.00 «Укротители льдов». Док. фильм (Великобритания).
8.00 «Босоногий бушмэн». Док. сериал (Австралия).
9.00 **, 15.00** «Смертельная игра». Док. фильм (Австралия).
10.00 **, 16.00** «Грузовики-монстры». Док. фильм (США).
11.00 **, 17.00, 0.00** «Криминал-галерея». Док. сериал (Америка).
12.00 **, 18.00** «Игорная лихорадка». Док. фильм (Великобритания).
13.00 «Укротители льдов». Док. фильм (Великобритания).
14.00 «Босоногий бушмэн». Док. сериал (Австралия).
19.00 «Человеческий инстинкт». Док. фильм (Великобритания).
20.10 «Бушующие Гавайи». Док. фильм (США).
21.00 «Опасная зона: страны, которых нет». Док. фильм (Великобритания).
21.30 «Планета путешествий». Док. сериал (Австралия).
22.00 «Бронированные и опасные». Док. фильм (США).
23.00 «Хулиганы». Док. фильм (Великобритания).

ДИСКАВЕРИ

8.00 **, 14.00** Цельнометаллические баталии: Канада - Великобритания - Германия.
9.00 **, 15.00** Сыщики на полях сражений: Ватерлоо.
10.00 **, 16.00** Супер-войны на свалке: Слалом на песке.
11.00 Голубая планета: Голубая планета.
12.00 Гигантские передвижения: Длинномеры.
13.00 Американский чоппер: Мотоцикл в память о пропавших без вести, ч. 2.
17.00 Как это работает.
18.00 Заезды: Заносы.
19.00 Американские колымаги: Со свалки, ч. 1.
20.00 **, 6.00** Новые промышленные открытия: Европа: Альпы под паром.
20.30 **, 6.30** Новые промышленные открытия: Европа: Хлеб, пиво и соль.
21.00 Разрушители легенд: Пуленепробиваемая вода.
22.00 **, 7.00** Американский чоппер: Мотоцикл в память о пропавших без вести, ч. 3.
23.00 Доктор Дж.: медицинское расследование: Искупление.
0.00 Я не должен был выжить! Встреча с акулами.
1.00 Создай мотоцикл: Джерри Ковингтон против Уоррена Весли.
2.00 Архивы ФБР: Восстание в раю.
3.00 Дерзкие проекты: Мост через реку Купер.
4.00 Заезды: Тачки по почте.
5.00 Голубая планета: Глубины.

ПЛАНЕТА ЖИВОТНЫХ

8.00 Спасение домашних животных.
9.00 **, 2.00** Самые смешные животные на планете, 7-я серия.
9.30 **, 2.30** Удивительные животные, 222-я серия.
10.00 Поместье сурикатов: Власть цветов.
10.30 Ветеринары под солнцем, 12-я серия.
11.00 **, 5.00** Ветеринары саванны.
12.00 **, 16.00** Истории охотника за крокодилами: Гремучие змеи Аризоны.
13.00 Яд и спасение, 5.
14.00 Звериная полиция Хьюстона.
15.00 **, 7.00** Животные от «А» до «Я».
15.30 Обезьяньи дела.
17.00 Новые ветеринары со Стивом Ирвином: Судебная медицина.
18.00 Спасение домашних животных, 16-я серия.
18.30 Природа зовет на помощь, 3-я серия.
19.00 **, 6.00** Звериная полиция Майами: Однажды укушенный.
20.00 Дневник «Большой кошки».
21.00 Поместье сурикатов: Ужасно большое приключение.
21.30 Обезьяньи дела, 8-я серия.
22.00 **, 3.00** «Планета животных в кино»: На съемочной площадке фильма «Порода».
22.30 **, 3.30** Репортаж «Планеты животных», 4-я серия.
23.00 **, 4.00** Время действовать, 5-я серия.
0.00 Звериная полиция Хьюстона.
1.00 Звериный участок.
7.30 Обезьяньи дела.

КАНАЛ ПУТЕШЕСТВИЙ

10.00 Не забудьте свой паспорт. Боливия.
11.00 Далекие берега. Исла Формментера.
11.30 Землепроходцы.
12.00 Путешествия с Каприс.
12.30 Далекие острова. Ионические острова.
13.00 Аввентура - путешествия по итальянской кухне. Терме Эугане.
13.30 Пан-Азия. Индия. Кочи и Кумаракум.
14.00 Поход по всему свету. Путеводитель по Токио.
15.00 **, 21.30** Круиз по Средиземному морю. Ницца: приятное начало.
15.30 Страсть к путешествиям. Барбадос.
16.00 Не забывайте паспорт. Южная Австралия.
17.00 Кочуя по миру. Провинция Синьцзянь.
17.30 Турист. Чикаго, Иллинойс.
18.00 Поход по всему свету. Марокко, ч. 2.
19.00 Круиз «Куин Мэри-2».
19.30 Базар. Дубаи.
20.00 Землепроходцы.
20.30 Страсть к путешествиям. Мехико.
21.00 Далекие берега. Гибралтар, Сеута и Южная Испания.
22.00 В студии Universal. Япония.
23.00 Шагая по свету. Катар. Ведущая Кэйт Силвертон.
23.30 Путешествия-2006. Июнь.
0.00 Скоро открытие. Лос-Анджелес, ресторан Мемфис.

РОССИЯ-СПОРТ

5.00 Теннис. Открытый чемпионат Франции.
7.00 «Вести-спорт».
7.10 «Спортивный календарь».
7.15 **, 17.50** Навстречу ЧМ по футболу.
7.50 Профессиональный бокс.
9.00 «Вести-спорт».
9.10 Гандбол. Чемпионат России. Мужчины. Финал. «Чеховские медведи» (Московская область) - «ЛУКОЙЛ-Динамо» (Астрахань).
11.00 Биатлон. Кубок мира. Смешанная эстафета.
13.10 «Вести-спорт».
13.20 «Вести-спорт». Местное время.
13.25 «Спортивный календарь».
13.30 «Летопись спорта». Самозащита без оружия.
14.05 **, 18.25, 21.10, 1.45** Теннис. Открытый чемпионат Франции.
17.40 «Вести-спорт».
21.00 «Вести-спорт».
22.15 Автоспорт. ЧМ по ралли. «Ралли Греции».
23.25 «Вести-спорт».
23.35 Русский бильярд. Открытый ЧЕ по пирамиде. 1/2 финала.
1.30 «Рыбалка с Радзишевским».

ДЕТСКИЙ ПРОЕКТ

5.00 **-1.00** 7 новостей. Каждый час.
5.05 **, 12.05** «Советский спорт».
5.25 **, 12.25** Бокс. Легендарные бои.
6.05 Зарядка для страны.
6.25 **, 7.25, 8.25** Веселые старты.
7.05 На зло рекордам.
8.05 **, 9.05, 18.05** Музыкальный трек.
9.25 **«КОМАНДА МЕЧТА»**. Сериал
10.05 **, 14.35, 21.05** NBA Live!
10.25 «Motorsport Mundial». Журнал мирового автоспорта.
11.05 Футбол. Женщины. Чемпионат России «Россиянка» (МО) - «Виктория» (Белгород).
13.05 **, 22.05** Бешеные колеса.
13.25 **, 14.05, 18.25, 19.25, 20.05, 20.25, 21.25, 22.25** Экстремальный спорт.
15.05 Экстремальный контакт.
15.25 Gillette World Sport.
16.05 KOTV: классика бокса.
17.05 Дзюдо. Кубок губернатора Московской обл.
19.05 Магия оружия.
23.05 Дартс. Чемпионат мира.
0.05 Покер.

ТЕЛЕКЛУБ

20.00 **«РЕБЯТА ИЗ НАШЕГО ГОРОДА»**, 2-я серия. Сериал
21.00 **«АВАНТЮРИСТКА»**. Сериал Фильм 3.
22.00 **«ПЛАТА ЗА ЛЮБОВЬ»**, 5-я серия. Сериал
23.00 **«КОЛЬЕ ШАРЛОТТЫ»**, 3-я серия. Сериал

ЕВРОСПОРТ

10.30 **, 3.00** Мотоспорт по выходным.
11.00 Футбол. Кубок мира в Германии. Товарищеский матч. Хорватия - Польша.
12.00 Футбол. Кубок мира в Германии. Товарищеский матч. Нидерланды - Австралия.
13.00 Теннис. Турнир Большого Шлема во Франции. 9-й день.
22.15 **, 2.30** Футбол. Кубок мира в Германии. Обзор матчей.
22.45 Футбол от «Жиллетт».
23.15 Футбол. Го-о-о-ол!!!
23.30 Футбол. Сезон ЧМ. Легенды. Финалы.
0.30 Вот это да!!!
1.00 Теннис. Турнир Большого Шлема во Франции. Обзор.

ЕВРОПЕЙСКИЕ НОВОСТИ

8.00 **-12.30** Новости за завтраком. Каждые 30 минут.
13.00 **, 13.30, 14.00, 14.30, 17.00, 17.30, 18.00, 18.30** Новости и стиль жизни.
13.17 **, 13.47, 17.17, 17.47** Европейцы.
14.17 **, 18.17** Парламент.
14.47 **, 18.47** Ле маг.
15.00 **, 15.30, 16.00, 16.30** Новости за ланчем.
19.00 **-3.30** Вечерние новости. Каждые 30 минут.
4.00 **-7.30** Подробные ночные новости. Каждые 30 минут.

ТНТ

7.00 Новости «fm-Медиа»
7.10 **«ОХ УЖ ЭТИ ДЕТКИ»**. Мультсериал
7.35 **«КАК ГОВОРИТ ДЖИНДЖЕР»**. Мультсериал
8.00 **«ДИКАЯ СЕМЕЙКА ТОРНБЕРРИ»**. Мультсериал
8.30 Новости «fm-Медиа»
8.45 Тула: инструкция по применению
9.00 **«ФРИКАДЕЛЬКИ 2»**. Комедия (Канада).
11.15 **«ЗАПРЕДЕЛЬНЫЕ ИСТОРИИ»**. Триллер
12.15 **«КОТОПЕС»**. Мультсериал
12.40 **«ПРИКЛЮЧЕНИЯ ДЖИММИ НЕЙТРОНА, МАЛЬЧИКА-ГЕНИЯ»**. Мультсериал
13.05 **«ЭЙ, АРНОЛЬД»**. Мультсериал
13.30 **, 19.45** Такси.
14.00 Новости «fm-Медиа»
14.15 Спортweek
14.30 **«БУНКЕР, ИЛИ УЧЕНЫЕ ПОД ЗЕМЛЕЙ»**. Сериал
15.00 Шоу (офис).
16.00 **, 21.00** Шоу «Дом 2. Новая любовь!»
17.00 Школа ремонта.
18.00 Реалити «Возможности пластической хирургии».
19.00 Новости «fm-Медиа»
19.30 Тула: инструкция по применению
20.00 «Капитал». Деловой телепроект.
22.00 **«АГЕНТ ДЖОННИ ИНГЛИШ»**. Комедия (Великобритания).
0.05 Шоу «Дом 2. После заката».
0.35 Новости «fm-Медиа»

ДАРЬЯЛ-ТВ

7.00 **, 7.30, 14.30** Мультфильм.
8.00 **, 12.05, 19.00** Самое смешное видео.
8.30 Фильм «Как уходили кумиры. Савелий Крамаров».
8.55 **, 17.45** Неслучайная музыка.
9.00 Телемагазин.
9.30 **, 0.10** «Карданный вал+».
9.50 **«ТЕЛОХРАНИТЕЛЬ»**. Х/ф
12.35 **, 0.55 «КОМАНДА «А»**. Сериал
13.30 **, 18.00 «КРУТОЙ УОКЕР»**. Сериал
15.00 Мультфильм.
15.30 Фильм «Как уходили кумиры. Савелий Крамаров».
15.55 **«ДРАГОЦЕННЫЙ ПОДАРОК»**. Х/ф
19.25 Самое смешное видео.
19.55 **«МУЖСКАЯ РАБОТА 2»**. Сериал
21.00 **«ОКРУГ КОЛУМБИЯ»**. Сериал
22.00 **«ГЛУШИТЕЛЬ»**. Х/ф
0.30 Агентство криминальных новостей.

НАЦИОНАЛЬНАЯ ГЕОГРАФИЯ

14.00 Райские места Земли: Таиланд - жемчужина Востока.
15.00 **, 22.00, 5.00** Все о змеях.
16.00 Суперсооружения: Нефтяные шахты.
17.00 Внутри «Британника».
18.00 Возвращение к Титанику.
19.00 Мегаполисы: Гонконг.
20.00 Райские места Земли: Нгоронгоро - африканская колыбель жизни.
21.00 Расследования авиакатастроф: Пожар на борту.
23.00 **, 2.00, 6.00** Города Кубка мира: Гамбург.
23.30 **, 2.30, 6.30** Города Кубка мира: Ганновер.
0.00 **, 3.00** История футбола.
1.00 **, 4.00** Цунами: день, когда ударила волна.
7.00 Мегаполисы: Мехико.

02-TV

7.15 **-22.40** Рекламно-информационный блок.
7.00 На подъеме! Бодрое утро
7.20 Афиша
9.00 Добрый вечер.
9.15 Овертайм
9.30 За кадром
11.45 **, 14.45, 16.45, 18.45, 21.45** Новости зарубежной прессы
11.55 **, 14.55, 16.55. 20.55** Новости российской прессы
21.00 События. Тульское время.
21.15 Модная и стильная
21.50 Новости «fm-медиа»

ТВ-ЦЕНТР Тула

6.00 «Настроение».
7.00 События. Тульское время.
8.40 **«НЕБЕСА ОБЕТОВАННЫЕ»**. Х/ф
11.20 Московская афиша.
11.30 **, 0.30** «Петровка, 38».
11.45 **, 14.45, 19.50, 0.00** «События. Время московское».
12.00 «Постскриптум» с А. Пушковым.
13.00 **«ОДНО ДЕЛО НА ДВОИХ»**. Сериал (Германия).
14.10 «Деловая Москва».
15.00 «Арена».
15.30 **«УНДИНА»**. Сериал (Россия).
16.30 «Рассвет на острове Тасмания». Док. фильм
17.30 **«РАЗВЯЗКА ПЕТЕРБУРГСКИХ ТАЙН»**. Сериал
18.40 **«СОКРОВИЩА САНКТ-ПЕТЕРБУРГА»**. Сериал
19.00 События. Тульское время.
19.25 Прогноз погоды.
19.30 Свое мнение.
19.40 Спорт. События недели.
20.20 **«ПРЕДВАРИТЕЛЬНОЕ РАССЛЕДОВАНИЕ»**. Детектив
22.25 «Версты».
23.15 Лотерея «Олимпион».
23.20 «Времечко».
0.25 «5 минут спорта».
0.45 «Большая музыка».

ТВ-1000

4.00 **, 22.00 «СЛЕПОЙ ГОРИЗОНТ»**. Триллер (США).
6.00 **«ШЛЕПНИ ЕЕ, ОНА ФРАНЦУЖЕНКА!»** Х/ф (США).
8.00 **«ДОННИ ДАРКО»**. Х/ф (Франция).
10.00 **«ЖИЗНЬ, КАК СМЕРТЕЛЬНАЯ БОЛЕЗНЬ, ПЕРЕДАЮЩАЯСЯ ПОЛОВЫМ ПУТЕМ»**. Комедия (Канада).
12.00 **«ОБОРОТЕНЬ»**. Х/ф (Франция).
14.00 **«ПРЕТЕНДЕНТ»**. Х/ф
16.10 **«ЯМА»**. Х/ф (Великобритания).
18.00 **«ЛЕДЯНОЕ СЕРДЦЕ»**. Триллер (Канада - Великобритания - Дания).
20.00 **«СТРАХ ИКС»**. Х/ф (Дания - Канада - Великобритания - Бразилия, 2003 г.)
Режиссер: Н. Винтинг Рефн. В ролях: Д. Туртурро, Д. Кара Ангер, У. Аллен Янг.
Беременная жена Гарри была убита в подземном гараже торгового центра, где он работал охранником. Полиция так и не смогла найти убийцу. Все свое свободное время Гарри ведет свое расследование...
0.00 Playboy.

МТВ

6.00 **, 8.00, 12.30** MTV пульс.
7.00 **, 13.00** Ru-zone.
9.00 Самые-самые: австралийцы.
10.00 Здорово! Живешь?
10.30 MTV Goal.
11.00 Фильтр: полный фарш.
11.30 Гид по стилю.
12.00 News блок Weekly.
14.00 Обыск и свидание.
14.30 **, 23.15** По домам.
15.00 Полный доступ.
16.00 SMS Чарт.
17.00 Стоп! Снято. Ashlee Simpson.
17.30 Хочу все снять!
18.00 Икона. Звездные войны.
18.30 Киночарт.
19.00 Мобильные роботы.
20.00 Ходоки-3 (Австралия).
21.00 Фабрика звезд. Концерт.
22.30 По домам. Фабрика звезд.
23.00 News блок Daily.
23.30 Шоу Бачинского и Стиллавина.
0.30 Черный юмор Ника Кэннона.

MEZZO

8.00 **, 14.00, 22.00** Классика.
11.55 **, 15.35, 22.40** Меццо Маг.
12.00 «Иван Моравец: портрет». Док. фильм
13.00 **, 13.25** Классическая Европа.
15.45 Классический танец.
17.45 Классический концерт.
18.35 Вокруг света.
20.15 «Шамам». Док. фильм
21.05 Джаз на Меццо.
22.50 «Классический портрет: Роландо Вильясон». Док. фильм

JETIX

8.00 **«ПРИНЦЕССА СИССИ».**
8.20 **«ШКОДЛИВЫЙ ПЕС».**
8.40 **«ПИРАТ БЕШЕНЫЙ ДЖЕК».**
8.50 **«УОЛТЕР МЭЛОН».**
9.15 **«ГАДЖЕТ И ГАДЖЕТЯНЕ».**
9.40 **, 13.00, 19.30 «СОНИК X».**
10.05 **, 17.10, 21.20 «А.Т.-О.М.»**
10.30 **, 18.00 «ТОФУС».**
10.55 **, 15.50 «ДЕТКИ ИЗ КЛАССА 402».**
11.15 **, 14.15, 17.35, 20.35, 0.50 «НЕПОБЕДИМАЯ КОМАНДА СУПЕР-ОБЕЗЬЯНОК!»**
11.40 **, 12.00, 16.15 «ЖИЗНЬ С ЛУИ».**
12.20 **, 12.40, 18.40 «ВЕДЬМА».**
13.25 **, 13.50, 19.50 «ТОТАЛИ СПАЙС».**
14.40 **, 15.05 «ЧТО С ЭНДИ?»**
15.30 **, 18.20 «ТУТЕНШТЕЙН».**
16.35 **«ЖИЗНЬ С ЛУИ».**
17.00 **«PUCCA».**
19.05 **«ВЕДЬМА».**
20.15 **«ТОТАЛИ СПАЙС».**
21.00 **, 1.15 «АВТОГОНЩИКИ НАСКАР».**
21.45 **, 22.10 «КОРОЛЬ-ШАМАН».**
22.35 **, 23.00 2СПАЙДЕРМЭН».**
23.20 **«НЕВЕРОЯТНЫЙ ХАЛК2.**
23.45 **«ИКС-МЭН».**
0.05 **«ФАНТАСТИЧЕСКАЯ ЧЕТВЕРКА».**
0.30 **, 1.35 «ДЬЯВОЛИК».**

XXI ВЕК

10.00 **, 18.00, 2.00 «УДАР ЛОТОСА»**, 1-я серия. Боевик (Россия).
1-я серия.
10.50 **, 18.50, 2.50 «ЧУЖАЯ ОШИБКА»**. Комедия (Италия).
12.45 **, 20.45, 4.45 «МЕЛОДИЯ ИЗ ПОДВАЛА»**. Триллер (Франция - Италия, 1963 г.)
Режиссер: А. Верней. В ролях: Ж. Габен, А. Делон, В. Романс.
Выйдя из тюрьмы, Шарль, гангстер уже в годах, получает наводку на верное дело - ограбление казино...
14.30 **, 22.30, 6.30 «ШЕСТЬ СТЕПЕНЕЙ ОТЧУЖДЕНИЯ»**. Драма (США, 1994 г.)
Режиссер: Ф. Шепизи. В ролях: У. Смит, С. Ченнинг, Д. Сазерленд.
Супруги открывает двери своего роскошного пентхауса Полу, обаятельному молодому человеку, раненому в парке...
16.20 **, 0.20, 8.20 «БРИС ВЕЛИКОЛЕПНЫЙ»**. Комедия (Франция).

МУЗ-ТВ

5.00 «Энергетик».
6.00 «Наше».
7.00 «Энергетик».
8.00 «20».
9.00 «Энергетик».
9.30 «Срочный хит-парад».
10.00 «Наше».
11.25 «Напросились».
11.55 «Звезды зажигают».
12.55 «Ближе к звездам». Антонио Бандерас.
13.25 «Испытание верности».
13.55 «Shейкер».
14.30 «Наш квартал».
15.00 «Народный артист 3».
15.40 **«Стальная тревога»**. Мультфильм
16.05 «Видеотека».
16.10 **, 0.50** «Музыка со SMSыслом».
17.45 «Ближе к звездам».
18.45 «Народный артист 3».
19.55 «Мультяшка».
20.15 «Звездные сплетни».
20.50 «Народный артист 3».
21.25 «Руки вверх. 10 лет. Все по-честному». Док. сериал
22.00 «CineManya».
22.35 «LoveStory».
23.05 «Полный фэшн».
23.35 «Pro-новости».
23.50 «Рок чарт».
3.00 «Shейкер».

ТВ-3 Тула

6.30 Победоносный голос верующего.
7.00 **«ГАРФИЛД»**, 12-я серия. Мультсериал
7.30 **«СЕКРЕТЫ САБРИНЫ»**, 23-я серия. Мультсериал
8.00 **«МАСКА»**, 6-я серия. Мультсериал
8.30 Дом живых историй.
9.00 **«КОРОЛЬ ВОЗДУХА: БЛОК БАДИ»**. Х/ф (США - Канада).
11.00 **«ДО И ПОСЛЕ»**. Х/ф (США).
13.00 Если хочешь быть здоров.
14.00 **«ТРАМ-ТАРАРАМ, ИЛИ БУХТЫ-БАРАХТЫ»**. Х/ф
15.30 **«ТРАНЗИТ ДЛЯ ДЬЯВОЛА»**, 1-я серия. Х/ф
1-я серия.
18.00 **«ГОРЕЦ 2»**, 4-я серия. Сериал
19.00 **«БЕГЛЕЦ»**. Х/ф (США, 1992 г.)
Режиссер: Д. Мерфи. В ролях: Э. Хопкинс, М. Джаггер, Э. Эстевес.
Автогонщик Алекс Ферлонг похищен за секунду до своей гибели пришельцем из 2009 года. Он собирается продать тело Алекса корпорации, занимающейся пересадкой мозга. Но гонщику удается бежать. Он оказывается в кошмарном будущем...
21.00 **«АВАРИЙНАЯ ПОСАДКА»**. Х/ф (США).
23.00 **«ВРЕМЯ СТРАХА»**. Х/ф (США).

«ДАМСКИЙ КЛУБ»

7.00 **, 0.20** Музыка на канале.
7.25 **«АЛОНДРА»**, 4-я серия. Сериал
7.50 **, 11.00, 18.00** «Красотка».
8.25 Fashion.
9.00 «С добрым утром, любимая!»
10.00 **, 19.00** «Товары любимым».
12.00 «Твой дом».
13.00 «Приятного аппетита».
14.00 **«В УКРОМНОМ МЕСТЕ»**. Детектив (США).
16.00 «Наши дети».
17.00 **«АЛОНДРА»**, 5-я серия. Сериал
20.00 «Зеркало жизни».
21.00 «Ваш личный парапсихолог».
22.00 «Сексуальная революция».
23.00 **«ТРУФФАЛЬДИНО ИЗ БЕРГАМО»**, 1-я серия. Комедия
1-я серия.
0.05 Телемагазин.

«РУССКИЙ ИЛЛЮЗИОН»

0.00 **, 6.00, 12.00 «НОС»**. Драма
2.00 **, 8.00, 14.00 «КРАХ ИНЖЕНЕРА ГАРИНА»**, 4-я серия. Фантастика
4.00 **, 10.00, 16.00 «ГЛЯДИ ВЕСЕЛЕЙ»**, 3-я серия. Х/ф
18.00 **«НОВЫЙ ГУЛЛИВЕР»**. Х/ф
20.00 **«ГОСУДАРСТВЕННАЯ ГРАНИЦА»**. Фильм 1, 1-я серия. Х/ф
1-я серия.
21.30 «Создатели и зрители».
22.00 **«КОРОЛИ И КАПУСТА»**, 1-я серия. Комедия
1-я серия.

ФИЛЬМ ДНЯ

ТВ-3, 21.00

«АВАРИЙНАЯ ПОСАДКА». (США, 2004 г.)

Режиссер: Джим Уайнорски.

В ролях: Антонио Сабато-мл., Стефани Шерк, Адам Либерман, Джон Бек, Роберт Клотуорти.

Боевик. Чудом выжив после авиакатастрофы, бесстрашный военный летчик Джон Мастерс получает пустяковое задание - сопровождать в полете в Австралию Киру, дочь миллиардера, и ее веселую компанию.

Когда самолет захватывают террористы, Джон (Антонио Сабато-мл.) понимает, что этот рейс станет для него экстремальным испытанием...

ТВ-МИР

6.40 Заряжайся!
7.30 **«БЛИЗНЕЦЫ»**, 92-я серия. Сериал
8.30 Специальный репортаж.
8.50 «Вместе».
9.30 **, 12.30, 15.30, 18.30, 21.30** «Новости Содружества».
9.50 **«ВРАТАРЬ»**. Х/ф
11.20 Поэзия Армении.
11.40 **, 18.10** «Тик-так».
12.50 **«БЛИЗНЕЦЫ»**, 93-я серия. Сериал
14.20 «Как живете-можете?» (Беларусь).
14.35 «И Вам при встрече я скажу...» Сергей Юрский.
16.00 **«КЕТО И КОТЭ»**. Х/ф (СССР - Грузия).
18.50 Акценты.
19.10 **«БЕЛЫЕ ОДЕЖДЫ»**, 1-я серия. Х/ф
1-я серия.
20.30 Кирова, 17.
20.50 «Секреты кино». Док. сериал
21.55 **«ЗАЛОЖНИКИ СТРАХА»**. Х/ф (Украина, 1993 г.)
Режиссер: А. Визирь. В ролях: Ю. Евсюков, Р. Раманаускас, Г. Мороз.
По мотивам романа Ж. Сименона «Желтый пес». Много сложных криминальных историй распутал комиссар полиции Мегрэ. И на этот раз ему удается найти настоящего убийцу и оправдать человека, которого подозревали все.
23.30 «Клубничка».

ШКОЛЬНИК

7.55 **, 15.55, 23.55** Программа передач.
8.00 **, 16.00, 0.00** Литература 10 класс. «Л.Н. Толстой после «Войны и мира».
8.45 **, 16.45, 0.45** «Опасная зона».
9.00 **, 17.00, 1.00** Алгебра 10 класс. «Производная в прикладных задачах».
9.45 **, 17.45, 1.45 «Сторож Соня»**. Мультфильм
10.00 **, 18.00, 2.00** «Россия - 2003»: «Санкт - Петербург».
10.15 **, 18.15, 2.15 «БЕСПРИДАННИЦА»**. Х/ф (СССР).
11.35 **, 19.35, 3.35** «Профессии»: «Археолог».
11.45 **, 19.45, 3.45 «Орел и Крот»**. Мультфильм
12.00 **, 20.00, 4.00** Телеигра «Маркиза».
13.00 **, 21.00, 5.00** Телеигра «Командоры, вперед!»
13.30 **, 21.30, 5.30** «Их XX век»: «Ярослав Голованов - журналист».
14.00 **, 22.00, 6.00 «МУЗЫКАЛЬНАЯ ИСТОРИЯ»**. Комедия
15.20 **, 23.20, 7.20** Мультфильмы: **«Синдбад-мореход»**, **«Весенняя сказка»**.

ПЕРВЫЙ КАНАЛ

5.00 Новости.
5.05 «Первая программа».
6.00 «Доброе утро!»
9.00 Новости.
9.10 **«УБОЙНАЯ СИЛА»**. Сериал
10.20 «Детективы».
10.50 «Малахов+».
12.00 Новости.
12.20 **«ТАЛИСМАН»**. Сериал
13.20 **«ПО СЛЕДАМ МИККИ МАУСА»**. Мультсериал
13.50 **«МОШЕННИКИ»**. Сериал
15.00 Новости.
15.20 «Лолита. Без комплексов».
16.20 «Доктор Курпатов».
16.50 «Федеральный судья».
18.00 Вечерние новости.
18.20 «Криминальная Россия». «Оперуполномоченный главарь», 2-я серия.
18.50 **«ЛЮБОВЬ КАК ЛЮБОВЬ»**. Сериал
20.00 «Пусть говорят».
21.00 «Время».
21.30 **«МОШЕННИКИ»**. Сериал
22.30 «Николай Еременко. Последний пылко влюбленный». Док. фильм
23.40 Ночные новости.
0.00 «Теория невероятности»: «Знахари».
0.50 **, 3.05 «ЧЕЛОВЕК НА ВСЕ ВРЕМЕНА»**. Х/ф (Великобритания, 1966 г.)

Роберт Шо.

Режиссер: Ф. Зиннеманн. В ролях: У. Хиллер, Л. МакКерн, Р. Шо.
О Томасе Море, отдавшего жизнь за свои убеждения. Он отказался одобрить развод короля Англии Генриха VIII с Екатериной Арагонской и последующий брак с Анной Болейн, за что и был обезглавлен с нарушением действующих тогда законов.

3.00 Новости.
3.15 **«УБОЙНЫЙ ОТДЕЛ»**. Сериал
4.00 «Неизвестная планета»: «Возвращение пророка».

РОССИЯ ТВ-Тула

5.00 «Доброе утро, Россия!»
6.15 **, 6.45, 7.15, 7.45, 8.15** «Местное время. Вести - Тула».
8.45 **«Я ТЕБЯ ЛЮБЛЮ»**. Сериал
9.50 «Американская трагедия Александра Довженко». Док. фильм
10.50 «Вести. Дежурная часть».
11.00 «Вести».
11.30 «Местное время. Вести - Тула».
11.50 **«СЧАСТЛИВЫЙ»**. Сериал
12.50 Ток-шоу «Частная жизнь».
13.50 «Вести. Дежурная часть».
14.00 «Вести».
14.20 «Местное время. Вести - Тула».
14.40 **«ЛЮБОВЬ МОЯ»**. Сериал
15.10 «Суд идет».
16.25 «Кулагин и партнеры».
17.00 «Вести».
17.20 «Местное время. Вести - Тула».
17.40 **«ОБРЕЧЕННАЯ СТАТЬ ЗВЕЗДОЙ»**. Сериал
18.40 **«ВОЛЧИЦА»**. Сериал
19.40 «Вести. Дежурная часть».
20.00 «Вести».
20.45 «Местное время. Вести - Тула».
21.05 «Спокойной ночи, малыши!»
21.15 **«Я ТЕБЯ ЛЮБЛЮ»**. Сериал
22.20 «Завещание философа Ильина». Док. фильм
23.20 **«СЧАСТЛИВЫЙ»**. Сериал

Михаил Боярский.

0.20 «Вести+».
0.40 **«РАСПЛАТА»**. Х/ф (США, 1991 г.)
Режиссер: С. Купер. В ролях: К. Кэрредайн, К. Грайст, Д. Сэксон.
Питер МакЭллистер своими руками внес смерть в стены собственного дома. Посылка, которую дал Питеру незнакомец, уничтожила всю его семью. Сам мальчик чудом остался в живых, потому что отец, понявший, что за посылку принес сын, выкинул Питера через окно на улицу.
2.55 «Кинескоп» с П. Шепотинником. Каннский кинофестиваль.
3.55 «Дорожный патруль».
4.10 **«МИСТЕР СТЕРЛИНГ»**. Сериал (США).

НТВ

6.00 «Сегодня утром».
8.55 **«МАНГУСТ»**. Сериал
10.00 «Сегодня».
10.15 «Стихия».
10.50 Ток-шоу «Принцип домино».
11.55 «Рублевка. Live».
13.00 «Сегодня».
13.25 **«СЕКРЕТНЫЕ ПОРУЧЕНИЯ»**. Сериал
14.30 **«ШАХМАТИСТ»**. Сериал
15.35 «Чрезвычайное происшествие. Обзор».
16.00 «Сегодня».
16.25 **«КОРОЛЕВСТВО КРИВЫХ...»** Сериал
18.35 «Чрезвычайное происшествие. Обзор».
19.00 «Сегодня».
19.40 **«СЕКРЕТНЫЕ ПОРУЧЕНИЯ»**. Сериал
20.50 **«ШАХМАТИСТ»**. Сериал
22.00 «Сегодня».
22.40 **«ТАКСИСТКА 3»**. Сериал
23.45 «Лига футбольных фанатов».
0.20 **«СЕКС В БОЛЬШОМ ГОРОДЕ»**. Сериал (США).
0.55 **«ЗАМУЖЕМ ЗА МАФИЕЙ»**. Комедия (США, 1988 г.)

Джоэн Кьюсак.

Режиссер: Д. Демм. В ролях: М. Пфайфер, А. Болдуин, М. Модайн.
Жене Франко де Марко Анджеле не нравится то, чем занимается ее муж, - он наемный убийца. Вскоре босс банды обнаруживает, что у Франко роман с его любовницей, и убивает их обоих. Теперь Анджела - вдова киллера. Она собирается переехать в другой город и начать новую жизнь. Как бы не так...

3.05 «Анатомия преступления».
4.05 **«ВЕРОНИКА МАРС»**. Сериал (США).
4.55 **«ДЕДВУД»**. Сериал (США).

СТС-ТУЛА

6.00 **«КАК СКАЗАЛ ДЖИМ»**. Сериал
6.50 **«СМЕШАРИКИ»**. Мультсериал
7.00 33 квадратных метра.
7.30 **«МОЯ ПРЕКРАСНАЯ НЯНЯ»**. Сериал
8.00 **«НЕ РОДИСЬ КРАСИВОЙ»**. Сериал
9.00 Новости «fm-Медиа»
Прогноз погоды
Курс валют
9.28 **, 19.58, 23.58** Настроение с Е. Гришковцом.
9.30 **«ДЕДУШКА МОЕЙ МЕЧТЫ»**. Сериал
10.00 **«ДАША ВАСИЛЬЕВА. ЛЮБИТЕЛЬНИЦА ЧАСТНОГО СЫСКА 2»**. Сериал **«Эта горькая сладкая месть»**, ч. 1.
12.00 **«БЕДНАЯ НАСТЯ»**. Сериал
13.00 **«ДРУГОЕ ИЗМЕРЕНИЕ»**. Сериал
13.30 Новости «fm-Медиа»
Прогноз погоды
Курс валют
14.00 **«КОРОЛЬ АРТУР И РЫЦАРИ БЕЗ СТРАХА И УПРЕКА»**. Мультсериал
14.30 **«САМУРАЙ ИКС»**. Мультсериал
15.00 **«ЛИГА СПРАВЕДЛИВОСТИ»**. Мультсериал
15.30 **«ПОДЗЕМЕЛЬЕ ДРАКОНОВ»**. Мультсериал
16.00 **«ЛИЗЗИ МАГУАЙЕР»**. Сериал
16.30 **«ШКОЛА «ЧЕРНАЯ ДЫРА»**. Сериал
17.00 **«САБРИНА - МАЛЕНЬКАЯ ВЕДЬМА»**. Сериал
17.30 **«ЗАЧАРОВАННЫЕ»**. Сериал
18.30 **«ДЕДУШКА МОЕЙ МЕЧТЫ»**. Сериал
19.00 **«МОЯ ПРЕКРАСНАЯ НЯНЯ»**. Сериал
19.30 Новости «fm-Медиа»
Прогноз погоды
Курс валют
20.00 **«НЕ РОДИСЬ КРАСИВОЙ»**. Сериал
21.00 **«КТО В ДОМЕ ХОЗЯИН?»** Сериал
21.30 **«ДЖЕК-ПОТ ДЛЯ ЗОЛУШКИ»**, 4-я серия. Х/ф
23.30 Новости «fm-Медиа»
Прогноз погоды
Курс валют
0.00 **«КТО В ДОМЕ ХОЗЯИН?»** Сериал
0.30 «Кинотавр» в деталях.
1.00 **«ТАНЦУЮЩАЯ В ТЕМНОТЕ»**. Драма (Швеция - Франция - Дания, 2000 г.)
Режиссер: Л. фон Триер. В ролях: Бьорк, К. Денев, У. Кирк.
Беженка из Чехословакии и ее сын живут в трейлере, принадлежащем полицейскому. Сельма работает на заводике и все заработанные деньги откладывает на операцию сыну. Сама Сельма уже почти слепа. Заболевание это наследственное. Полицейский, у которого живет Сельма, крадет ее сбережения...
3.30 **«ДЕТЕКТИВНОЕ АГЕНТСТВО «ЛУННЫЙ СВЕТ»**. Сериал
5.10 Музыка на СТС.

КУЛЬТУРА

7.00 «Евроньюс».
10.00 **, 19.30, 0.00** «Новости культуры».
10.20 **, 1.20** Программа передач.
10.30 «Удивительный мир растений», 6-я серия. Док. сериал «Страстоцвет». (Франция - Германия).
11.00 **«НЕПОВТОРИМАЯ ВЕСНА»**. Х/ф
12.30 «Тем временем».
13.25 **«ДУБРОВСКИЙ»**, 1-я серия. Сериал
1-я серия.
14.30 «Пушкин в Петербурге». Док. фильм
15.00 «Пятое измерение».
15.25 **«ВАСЕК ТРУБАЧЕВ И ЕГО ТОВАРИЩИ»**. Х/ф
16.45 «Перепутовы острова».
17.10 **, 1.25** «Вулканический ад». Док. фильм (Великобритания).
18.00 День рождения А.С. Пушкина. «Отечество и судьбы». «Русский парижанин».
18.25 V московский пасхальный фестиваль. С. Прокофьев.
19.00 «Век полета: виражи и судьбы». Док. фильм Фильм 2. «Гонки с выбыванием».
19.50 «Ночной полет».
20.20 **«ДУБРОВСКИЙ»**, 2-я серия. Сериал
21.25 «1825 год. Загадки междуцарствия». «Я. Гордина», ч. 2.
21.55 «Больше, чем любовь».
22.35 Ток-шоу «Большие». «Как сделать нашу нацию вновь самой читающей в мире?»
23.30 «Монолог в 4-х частях». В. Наумов, ч. 1.
0.20 **«АВГУСТ СТРИНДБЕРГ. ЖИЗНЬ МЕЖДУ ГЕНИАЛЬНОСТЬЮ И БЕЗУМИЕМ»**, 1-я серия. Сериал (Швеция).
1-я серия.

ЗВЕЗДА

6.00 **, 8.00, 22.30** «Оружейка».
6.30 **, 8.30, 22.00** «Крылья Отчизны».
7.00 **, 15.30** Телеигра «Полигон».
7.30 **, 14.45** Мультфильм.
7.55 **, 0.40, 4.40** «ТОП-Новости».
9.00 «Формула здоровья».
9.30 **, 23.40** «Наш Пушкин». Док. фильм
10.30 **, 0.45** «Российские детские деревни - SOS». Док. сериал
11.00 **, 17.45 «ПЕТЕРБУРГСКИЕ ТАЙНЫ»**, 12-я серия. Х/ф (Россия).
12.00 **«МАЛЕНЬКИЕ ТРАГЕДИИ»**, 1-я серия. Х/ф
13.45 **, 1.15** «Великие иллюзии: история фокуса». Док. сериал
14.15 **, 1.45** «Хвостатые истории». Док. сериал
15.00 **, 5.30 «ВСЯКАЯ ВСЯЧИНА»**. Сериал
16.00 **, 5.00** «И жизнь, и слезы, и любовь...».
16.30 «Звездный городок».
18.45 **, 2.15 «ОГНЕННЫЕ ВЕРСТЫ»**. Х/ф
20.20 **«МАЛЕНЬКИЕ ТРАГЕДИИ»**, 2-я серия. Х/ф
23.00 **, 4.00** Ток-шоу «Настоящее».

ПЛЮС 12 REN-TV

6.00 Музыкальный канал
6.30 **«НЕПОБЕДИМАЯ КОМАНДА СУПЕРОБЕЗЬЯНОК».** Мультсериал (США).
7.00 «Новости Тулы»
7.20 **«МЭШ»**. Сериал (США).
8.15 **«СОЛДАТЫ 3»**. Сериал
9.30 «24».
9.50 «Час суда. Дела семейные».
10.50 «Час суда».
12.00 TV club.
12.30 «24».
13.00 Гейм-шоу «Сделка?!»
14.15 **«СЕКРЕТНЫЕ МАТЕРИАЛЫ»**. Сериал (США).
15.15 **«ВКУС УБИЙСТВА»**. Сериал
16.30 **«СТУДЕНТЫ 2»**. Сериал
17.45 **«СОЛДАТЫ 3»**. Сериал
19.00 «Жить вкусно с Джейми Оливером» (Великобритания).
19.30 «Новости Тулы»
20.00 Гейм-шоу «Сделка?!»
21.10 **«СОЛДАТЫ 3»**. Сериал
22.20 **«СТУДЕНТЫ 2»**. Сериал
23.30 «24».
0.05 «Новости Тулы»
0.20 **«ЧЕЛОВЕКОЯДНЫЕ»**. Ужасы (США).
1.55 **«СЕКРЕТНЫЕ МАТЕРИАЛЫ»**. Сериал (США).
2.40 «Военная тайна».
3.10 Ночной музыкальный канал.
4.35 «Жить вкусно с Джейми Оливером» (Великобритания).

«ДОМАШНИЙ»

7.00 **, 18.30** Городские новости.
7.30 «Полезное утро».
10.00 «Друзья моего хозяина».
10.30 **«ПОД РИФОМ ДЛИНОЙ В 12 МИЛЬ»**. Боевик (США).
12.30 «Цветочные истории».
13.00 «Полезный день».
15.15 **«ЗЕМЛЯ ЛЮБВИ»**. Сериал
16.30 **, 21.30 «СКОРАЯ ПОМОЩЬ»**. Сериал
17.30 **«ДРУЖНАЯ СЕМЕЙКА»**. Сериал
19.00 **, 23.00 «ЖЕНАТЫ... С ДЕТЬМИ»**. Сериал
19.30 **«УКРОЩЕНИЕ СТРОПТИВОЙ»**. Комедия (Россия, 1961 г.)
Режиссер: С. Колосов. В ролях: Л. Касаткина, А. Попов.
Претендентов на руку юной Бианки печалит одно: по обычаю первой должна выйти замуж старшая сестра Бианки - строптивая Катарина...
22.30 «Декоративные страсти».
23.30 «САRенина».
0.00 «ИноСтранная кухня».
0.30 **«ЖЕНСКАЯ БРИГАДА»**. Сериал
1.20 **«ДОКТОР ХАФФ»**. Сериал
2.10 **«СИЛЬНОЕ ЛЕКАРСТВО»**. Сериал
2.50 **«МОЛОДЫЕ И ДЕРЗКИЕ»**. Сериал
5.30 **«ТАЙНА ЛАУРЫ»**. Сериал
6.10 «Музыка на «Домашнем».

РАМБЛЕР

7.00 «Ваш личный гид». «Юг Италии».
8.00 «Сделано с размахом 2», 4-я серия
9.00 **, 15.05** «Наука во дворе».
10.00 **«ТВИН ПИКС»**, 13-я серия. Сериал (США).
11.00 Д/с «Затерянные миры». «Робкие «дьяволы» и тигры-призраки».
12.30 «Дорожная война», 13-я серия
14.00 Д/с «Мир природы». «Между сушей и водой».
16.00 «Трагедия в Пунта Лобос». Док. фильм
17.00 «Сделано с размахом 2», 5-я серия
18.00 Д/с «Мир природы». «Большой Бивень».
19.00 **, 0.30** «Такие странные профессии».
19.30 «Дорожная война», 14-я серия
20.30 «Ваш личный гид». «Непал».
21.30 «Запретные тайны», 1-я серия
22.25 **«ТВИН ПИКС»**, 14-я серия. Сериал (США).
23.30 «Затерянные миры». «Наследники Чингисхана».
1.10 **«ГОРЕЦ»**, 11-я и 12-я серии. (США - Франция - Канада).

РБК

6.00 **-5.30** Новости. Каждые 30 минут.
6.10 **, 6.35, 7.10, 7.35, 8.10, 8.35, 9.10, 10.10, 11.10, 12.10, 13.10, 14.10, 15.05, 16.10, 17.15, 18.10, 20.10, 21.20, 22.05, 23.15, 1.15, 2.10, 3.10, 4.10, 5.10** Рынки.
6.15 **, 7.20, 8.20, 9.20, 10.20, 3.15, 4.15** Российская пресса.
6.20 **, 7.25, 8.45, 9.25** Афиша.
6.25 **, 17.50** Деловая литература.
6.40 **, 7.40, 8.40, 10.35, 2.15, 4.20** Зарубежная пресса.
6.45 **, 7.45, 8.25, 9.50, 5.25** Автоновости.
6.50 **, 7.50, 8.50, 9.53** С-news.
6.53 **, 7.53, 8.53, 10.25** Бизнес-стиль.
9.35 **, 22.10** Зарубежный бизнес.
10.40 Открытие торгов в России.
10.50 **, 16.20, 18.50, 5.50** Азбука инвестора.
11.15 Диалог.
12.15 **, 14.35, 18.35** Новости компаний.
12.35 Капитал.
13.35 **, 3.35** Сфера интересов.
14.50 **, 18.20, 2.20** Звездная пыль.
15.15 В фокусе.
16.35 **, 2.35** Капитал.
17.35 Открытие торгов в Америке.
19.10 Итоги торгов в России.
19.35 **, 4.35** Персона.
20.15 Диалог.
21.10 **, 1.10** Интрига дня.
22.35 Сфера интересов.
23.35 Недвижимость.
0.10 Закрытие торгов в Америке.
0.15 В фокусе.

ЭКСПЛОРЕР

7.00 **, 13.00** «Человеческий инстинкт». Док. фильм (Великобритания).
8.00 **, 14.00** «Бушующие Гавайи». Док. фильм (США).
9.00 **, 15.00** «Опасная зона: страны, которых нет». Док. фильм (Великобритания).
9.30 **, 15.30** «Планета путешествий». Док. сериал (Австралия).
10.00 **, 16.00** «Бронированные и опасные». Док. фильм (США).
11.00 «Хулиганы». Док. фильм (Великобритания).
11.30 **, 17.30** «Дорога в Шангри-Ла». Док. фильм (США).
12.00 **, 18.00** «Криминал-галерея». Док. сериал (Америка).
17.00 «Руб эль-Хали: по стопам Уильфреда Тезигера». Док. фильм (США).
19.00 «Найджел Марвен и животные-сыщики». Док. фильм (Великобритания).
20.10 «Сердце вулкана». Док. фильм (США).
20.30 «Свирепые морские крокодилы». Док. фильм (США).
21.00 «Не зная границ». Док. фильм (Великобритания).
22.00 «Экстремальный Мустанг». Док. фильм (Австралия).
23.00 «72 часа: Настоящее преступление». Док. фильм (Канада).
23.30 «Преступные гении». Док. фильм (США).
0.00 «Репетиция конца света». Док. фильм (США).

ДИСКАВЕРИ

8.00 **, 14.00** Цельнометаллические баталии.
9.00 **, 15.00** Сыщики на полях сражений: Кому повезло при Гастингсе?
10.00 **, 16.00** Супер-войны на свалке: Водный триллер.
11.00 Голубая планета: Глубины.
12.00 Новые промышленные открытия: Европа: Альпы под паром.
12.30 Новые промышленные открытия: Европа: Хлеб, пиво и соль.
13.00 Американский чоппер: Мотоцикл в память о пропавших без вести, ч. 3.
17.00 Как это работает.
18.00 Заезды: Тачка из ада.
19.00 Американские колымаги: Со свалки, ч. 2.
20.00 **, 6.00** Новые промышленные открытия: Европа: Двигатели внутреннего сгорания.
20.30 **, 6.30** Новые промышленные открытия: Европа: Город.
21.00 Разрушители легенд: Катапульта на границе.
22.00 **, 7.00** Американский чоппер: Миллер Электрик, ч. 1.
23.00 Доктор Дж.: медицинское расследование: Дорожный наезд.
0.00 Я не должен был выжить! Под валунами.
1.00 Создай мотоцикл: Билли Лейн против Майка Брауна.
2.00 Архивы ФБР: Террор на продажу.
3.00 Дерзкие проекты: Виадук Мило.
4.00 Заезды: XLR.
5.00 Голубая планета: Открытый океан.

ПЛАНЕТА ЖИВОТНЫХ

8.00 Ветеринары саванны.
9.00 **, 2.00** Самые смешные животные на планете, 8-я серия.
9.30 **, 2.30** Удивительные животные, 223-я серия.
10.00 Поместье суриката: Ужасно большое приключение.
10.30 Ветеринары под солнцем, 13-я серия.
11.00 Дневник «Большой кошки».
12.00 Безумные Майк и Марк: Любовь к слонам.
13.00 Звериный участок: Дом на колесах.
13.30 Звериный участок: Бойцовые птицы.
14.00 **, 0.00** Звериная полиция Хьюстона, 19 с.
15.00 **, 7.00** Животные от «А» до «Я».
15.30 Обезьяньи дела, 8-я серия.
16.00 «Планета животных в кино»: На съемочной площадке фильма «Порода».
16.30 Репортаж «Планеты животных».
17.00 Время действовать, 5-я серия.
18.00 Спасение домашних животных, 17-я серия.
18.30 Природа зовет на помощь.
19.00 **, 6.00** Звериная полиция Майами: Змеи на воле.
20.00 Моя спокойная река.
21.00 Поместье суриката: Затишье перед бурей.
21.30 **, 7.30** Обезьяньи дела.
22.00 **, 3.00** Большое океанское приключение, 6-я серия.
23.00 **, 4.00** Акулий секс.
1.00 Ветеринары из неотложки.
5.00 Дневник «Большой кошки».

КАНАЛ ПУТЕШЕСТВИЙ

10.00 Не забудьте свой паспорт. Мьянма.
11.00 Далекие берега. Зачем нужны круизы.
11.30 Землепроходцы. Приключение в Роторуа. Новая Зеландия.
12.00 Вкус Калифорнии. Сонома.
12.30 Поездки мечты. Новая Зеландия и Вена.
13.00 Планета еды. Бразилия.
14.00 Прогулки по миру. Бельгия.
15.00 По Дороге 66. Из пустыни Моджаве в Калифорнию.
15.30 **, 22.00** Путешествия-2006. Июнь.
16.00 Не забудьте паспорт. Швейцария.
17.00 Развилка в Азии. Таиланд.
17.30 Далекие берега. Южное побережье Турции.
18.00 Поход по всему свету. Северная Франция.
19.00 Прогулки по дикой природе. На мотоцикле по Вьетнаму.
19.30 Гольф в Калифорнии. Напа и Сонома: винная страна.
20.00 Поездки мечты. Япония.
20.30 Страсть к путешествиям.
21.00 Далекие берега. От Коста-Бланки к Балеарским островам.
21.30 Гонки вдоль Средиземноморья.
22.30 Путеводители по земному шару. Июнь.
23.00 Вокруг света за восемьдесят дней. Механики-маньяки.
23.30 Вкус Карибов.
0.00 Роскошные путешествия. Маврикий и Мальдивы.
1.00 Поход по всему свету. Флорида и Багамы.

РОССИЯ-СПОРТ

5.00 Теннис. Открытый чемпионат Франции.
7.00 «Вести-спорт».
7.10 **, 17.50** Навстречу ЧМ по футболу.
7.40 Автоспорт. ЧМ по ралли. «Ралли Греции». Гонки с параллельным стартом.
9.00 «Вести-спорт».
9.10 Гандбол. Чемпионат России. Женщины. Финал. «Лада» (Тольятти) - «Динамо» (Волгоград).
11.00 Баскетбол. Кубок УЛЕБ. Финал. «Динамо» (Москва, Россия) - «Арис «(Греция).
13.00 «Вести-спорт».
13.10 «Спортивный календарь».
13.15 «Сборная России». А. Воевода.
13.45 «Рыбалка с Радзишевским».
14.05 **, 18.25, 21.10, 1.35** Теннис. Открытый чемпионат Франции. 1/4 финала.
17.05 Мототриал. ЧМ. Гран-При США.
17.40 «Вести-спорт».
21.00 «Вести-спорт».
22.55 «Скоростной участок».
23.35 «Вести-спорт».
23.45 Русский бильярд. Открытый ЧЕ по пирамиде. 1/2 финала.

ДЕТСКИЙ ПРОЕКТ

5.00 **-4.00** 7 новостей. Каждый час.
5.05 **, 12.05** «Советский спорт».
5.25 **, 12.25** Бокс. Легендарные бои.
6.05 Зарядка для страны.
6.25 **, 7.25, 8.25** Веселые старты.
7.05 На зло рекордам.
8.05 **, 9.05, 18.05** Музыкальный трек.
9.25 **«КОМАНДА МЕЧТА»**. Сериал
10.05 **, 14.35, 21.05** NBA Live!
10.25 Total Регби.
11.05 Хоккей на траве. Чемпионат России. «Динамо» (МО) - «Динамо» (Казань).
13.05 **, 22.05** Бешеные колеса.
13.25 **, 14.05, 18.25, 19.25, 20.05, 20.25, 21.25, 22.25, 1.05** Экстремальный спорт.
15.05 Экстремальный контакт.
15.25 Легкая атлетика. Журнал IAAF.
16.05 **, 2.05** KOTV: классика бокса.
19.05 Магия оружия.
23.05 Дартс. Чемпионат мира.
0.05 **, 3.05** Покер.
4.05 Футбол. Женщины. Чемпионат России «Россиянка» (МО) - «Виктория» (Белгород).

ТЕЛЕКЛУБ

20.00 **«РЕБЯТА ИЗ НАШЕГО ГОРОДА»**, 3-я серия. Сериал
21.00 **«АВАНТЮРИСТКА»**. Сериал Фильм 3.
22.00 **«ПЛАТА ЗА ЛЮБОВЬ»**, 6-я серия. Сериал
23.00 **«ПРОТИВОСТОЯНИЕ»**, 1-я и 2-я серии. Сериал

ЕВРОСПОРТ

10.30 **, 22.15, 2.30** Футбол. Кубок мира в Германии. Обзор матчей.
11.00 Автоспорт. ЧМ в классе туринг в Германии (Ошерслебен). 2 гонка.
12.00 Мотогонки. Гран-При Италии. Гонка. Мото ГП.
13.00 Пляжный волейбол. Мировой тур в Хорватии. Финал. Мужчины.
14.00 Теннис. Турнир Большого Шлема во Франции. Четвертьфиналы.
21.45 Автоспорт. ЧМ в классе туринг.
22.45 Ралли. ЧМ. «Ралли Акрополиса». Обзор.
23.45 Бокс. Международный поединок в Финляндии (Хельсинки).
1.00 Теннис. Турнир Большого Шлема во Франции. Обзор.
3.00 Приключения. «Побег».

ЕВРОПЕЙСКИЕ НОВОСТИ

8.00 **-12.30** Новости за завтраком. Каждые 30 минут.
13.00 **, 13.30, 14.00, 14.30, 17.00, 17.30, 18.00, 18.30** Новости и стиль жизни.
13.17 **, 13.47, 17.17, 17.47** Европейцы.
14.17 **, 18.17** Парламент.
14.47 **, 18.47** Ле маг.
15.00 **, 15.30, 16.00, 16.30** Новости за ланчем.
19.00 **-3.30** Вечерние новости. Каждые 30 минут.
4.00 **-7.30** Подробные ночные новости. Каждые 30 минут.

ТНТ

7.00 Новости «fm-Медиа»
7.10 **«ОХ УЖ ЭТИ ДЕТКИ»**. Мультсериал
7.35 **«КАК ГОВОРИТ ДЖИНДЖЕР»**. Мультсериал
8.00 **«ДИКАЯ СЕМЕЙКА ТОРНБЕРРИ»**. Мультсериал
8.30 Новости «fm-Медиа»
8.45 Тула: инструкция по применению
9.00 **«АГЕНТ ДЖОННИ ИНГЛИШ»**. Комедия (Великобритания).
11.15 Док. триллер «Запредельные истории».
12.15 **«КОТОПЕС»**. Мультсериал
12.40 **«ПРИКЛЮЧЕНИЯ ДЖИММИ НЕЙТРОНА, МАЛЬЧИКА-ГЕНИЯ»**. Мультсериал
13.05 **«ЭЙ, АРНОЛЬД»**. Мультсериал
13.30 **, 14.30, 19.45** Такси.
14.00 Новости «fm-Медиа»
14.15 Крутящий момент
15.00 Шоу (офис).
16.00 **, 21.00** Шоу «Дом 2. Новая любовь!»
17.00 Школа ремонта.
18.00 «Необъяснимо, но факт».
19.00 Новости «fm-Медиа»
19.30 Тула: инструкция по применению
20.00 Ток-шоу «Запретная зона».
22.00 **«МИСТЕР НЕСЧАСТНЫЙ СЛУЧАЙ»**. Комедия (США - Австралия).
0.05 Шоу «Дом 2. После заката».
0.35 Новости «fm-Медиа»

ДАРЬЯЛ-ТВ

7.00 **, 7.30, 14.30** Мультфильм.
8.00 **, 12.05, 19.00** Самое смешное видео.
8.30 **, 15.30** Фильм «Как уходили кумиры. Петр Алейников».
8.55 **, 18.00** Неслучайная музыка.
9.00 Телемагазин.
9.30 **, 0.15** «Карданный вал+».
9.50 **«ГЛУШИТЕЛЬ»**. Х/ф
12.30 **, 1.00 «КОМАНДА «А»**. Сериал
13.30 **, 18.05 «КРУТОЙ УОКЕР»**. Сериал
15.00 Мультфильм.
15.55 **«ОТРЯД»**. Х/ф
19.25 Самое смешное видео.
19.55 **«МУЖСКАЯ РАБОТА 2»**. Сериал
21.00 **«ОКРУГ КОЛУМБИЯ»**. Сериал
22.00 **«ДОМОРОЩЕННЫЙ»**. Х/ф
0.35 Агентство криминальных новостей.
2.00 Девушки не против...
2.30 Шоу «Удивительная гонка».
3.25 **«ДРАГОЦЕННЫЙ ПОДАРОК»**. Х/ф

НАЦИОНАЛЬНАЯ ГЕОГРАФИЯ

14.00 Райские места Земли: Нгоронгоро - африканская колыбель жизни.
15.00 **, 22.00** Двадцать лет с дельфинами.
16.00 Суперсооружения: Крупнейший порт мира.
17.00 Внутри торнадо.
18.00 Жизнь на других планетах: Голубая Луна.
19.00 Мегаполисы: Лондон.
20.00 Райские места Земли: Патагония - жизнь на краю земли.
21.00 Расследования авиакатастроф: Пике над океаном.
23.00 Города Кубка мира: Дортмунд.
23.30 Города Кубка мира: Гельзенкирхен.
0.00 Африка: Леопарды Занзибара.

02-TV

7.15 **-22.40** Рекламно-информационный блок.
7.00 На подъеме! Бодрое утро
7.20 Афиша
7.45 **, 21.50** Новости «fm-медиа»
8.00 **, 18.20** Тула: инструкция по применению
9.00 События. Тульское время.
9.15 Модная и стильная
11.45 **, 14.45, 16.45, 18.45, 21.45** Новости зарубежной прессы
11.55 **, 14.55, 16.55. 20.55** Новости российской прессы
21.00 События. Тульское время
21.15 Повод для встреч
21.30 Крутящий момент

ТВ-ЦЕНТР Тула

6.00 «Настроение».
7.00 События. Тульское время.
8.40 Розыгрыш экзаменационных заданий по русскому языку для учащихся 9-х классов Москвы.
9.00 **«РАЗ НА РАЗ НЕ ПРИХОДИТСЯ»**. Х/ф
10.45 Московская афиша.
10.55 «Москва серебряного века». З. Гиппиус.
11.30 **, 0.30** «Петровка, 38».
11.45 **, 14.45, 19.50, 0.00** «События. Время московское».
12.00 «Момент истины» с А. Карауловым.
13.00 **«ОДНО ДЕЛО НА ДВОИХ»**. Сериал (Германия).
14.10 «Деловая Москва».
14.30 «Квадратные метры».
15.00 Телевикторина «Алло, ТВ!»
15.30 **«УНДИНА»**. Сериал (Россия).
16.30 «Призрак морской черепахи». Док. фильм
17.30 **«РАЗВЯЗКА ПЕТЕРБУРГСКИХ ТАЙН»**. Сериал
18.40 Автопилот.
19.00 События. Тульское время.
19.25 Прогноз погоды.
19.30 Встречи.
20.05 «Лицом к городу».
21.05 **«ТЕСТЫ ДЛЯ НАСТОЯЩИХ МУЖЧИН»**. Х/ф
22.40 «Отдел «Х».
23.15 Лотерея «Олимпион».
23.20 «Времечко».
0.25 «5 минут спорта».
0.45 **«КОРДЬЕ - СТРАЖИ ПОРЯДКА»**. Сериал (Франция).
2.30 «Синий троллейбус».
3.10 **«СЛЕДСТВИЕ ВЕДЕТ ЗИСКА»**. Сериал (Германия).

ТВ-1000

4.00 **«МЕЧТАЯ ОБ АРГЕНТИНЕ»**. Х/ф (США - Великобритания - Испания).
6.00 **«СТРАХ ИКС»**. Х/ф (США).
10.10 **«ЯМА»**. Х/ф (Великобритания).
12.00 **«ЛЕДЯНОЕ СЕРДЦЕ»**. Х/ф (Канада - Великобритания - Дания).
14.00 **«ФОКУС»**. Драма (США).
16.00 **«ОДЕРЖИМОСТЬ»**. Х/ф (Франция).
18.00 **«САННИ»**. Х/ф (США).
20.00 **«СЕРАЯ ЗОНА»**. Триллер (США, 2001 г.)
Режиссер: Т. Блэйк Нельсон. В ролях: Д. Аркетт, М. Сорвино, Н. Лион.
1944 г. В концлагере Освенцим, где проводит свои чудовищные эксперименты знаменитый доктор Менгеле, всю грязную работу выполняют за немцев «зондеркоманды», пленные евреи...
22.00 **«МЕЧТАЯ ОБ АРГЕНТИНЕ»**. Х/ф (США - Великобритания - Испания).
0.00 Playboy.

МТВ

6.00 **, 8.00, 12.15** MTV пульс.
7.00 **, 13.00** Ru-zone.
8.45 **, 12.00, 23.00** News блок Daily.
9.00 Сводный Чарт. Хит-парад.
10.00 Хочу все снять!
10.30 Икона. Звездные войны.
11.00 Поцелуй навылет.
14.00 Киночарт.
14.30 **, 18.00, 22.30** По домам. Фабрика звезд.
15.00 **, 20.00** Ходоки-3 (Австралия).
16.00 SMS Чарт.
17.00 Русская 10-ка. Хит-парад.
18.30 **«Самурай Чамплу»**. Мультфильм
19.00 Мобильные роботы.
21.00 **«КЛУБ»**. Сериал
22.00 **«КЛИНИКА»**. Сериал
23.15 Али Джи Шоу.
23.45 Ночной флирт.
0.45 10-ка лучших: поцелуи.
1.45 MTV бессонница.

MEZZO

8.00 **, 14.00, 22.00** Классика.
11.55 **, 15.35, 22.40** Меццо Маг.
12.00 Музыка моего сердца.
15.45 «Классический портрет: Роландо Вилльясон». Док. фильм
16.15 «Портрет: Ютака Садо». Док. фильм
16.45 Классический архив.
17.45 Классическая опера.
20.25 Русская душа.
21.00 Джаз на Меццо.
22.50 Классический фестиваль. М. Бенедетто. Псалмы Давида.

JETIX

8.00 **«ПРИНЦЕССА СИССИ»**.
8.20 **«ШКОДЛИВЫЙ ПЕС»**.
8.40 **«ПИРАТ БЕШЕНЫЙ ДЖЕК»**.
8.50 **«УОЛТЕР МЭЛОН»**.
9.15 **«ГАДЖЕТ И ГАДЖЕТЯНЕ»**.
9.40 **, 13.00, 19.30 «СОНИК Х»**.
10.05 **, 17.10, 21.20 «А.Т.-О.М.»**
10.30 **, 18.00 «ТОФУС»**.
10.55 **, 15.50 «ДЕТКИ ИЗ КЛАССА 402»**.
11.15 **, 14.15, 17.35, 20.35, 0.50 «НЕПОБЕДИМАЯ КОМАНДА СУПЕР-ОБЕЗЬЯНОК!»**
11.40 **, 12.00, 16.15 «ЖИЗНЬ С ЛУИ»**.
12.20 **, 12.40, 18.40 «ВЕДЬМА»**.
13.25 **, 13.50, 19.50 «ТОТАЛИ СПАЙС»**.
14.40 **, 15.05 «ЧТО С ЭНДИ?»**
15.30 **, 18.20 «ТУТЕНШТЕЙН»**.
16.35 **«ЖИЗНЬ С ЛУИ»**.
17.00 **«PUCCA»**.
19.05 **«ВЕДЬМА»**.
20.15 **«ТОТАЛИ СПАЙС»**.
21.00 **, 1.15 «АВТОГОНЩИКИ НАСКАР»**.
21.45 **, 22.10 «КОРОЛЬ-ШАМАН»**.
22.35 **, 23.00 2СПАЙДЕРМЭН»**.
23.20 **«НЕВЕРОЯТНЫЙ ХАЛК2.**
23.45 **«ИКС-МЭН»**.
0.05 **«ФАНТАСТИЧЕСКАЯ ЧЕТВЕРКА»**.
0.30 **, 1.35 «ДЬЯВОЛИК»**.

XXI ВЕК

10.00 **, 18.00, 2.00 «УДАР ЛОТОСА»**, 2-я серия. Боевик (Россия).
10.55 **, 18.55, 2.55 «БРАТ И СЕСТРА»**. Драма (Италия - Аргентина, 2001 г.)
Режиссер: М. Бечис. В ролях: С. Сандрелли, К. Экевария, Ю. Сарано.
Хавьер и Роза похищены сразу после рождения, живут в разных семьях и не знают того, что их воспитывают убийцы...
12.30 **, 20.30, 4.30 «НА ЧУЖОЙ ВКУС»**. Комедия (Франция, 1999 г.)
Режиссер: А. Жауи. В ролях: А. Альваро, Ж.П. Бакри, А. Шаба.
Кастелла и его телохранители Брюно и Франек занимаются не только реконструкцией завода, у них есть и личные проблемы...
14.25 **, 22.25, 6.25 «ЗЕМЛЯ И НЕБО»**. Драма (Италия).
16.10 **, 0.10, 8.10 «СДЕЛАНО В АМЕРИКЕ»**. Комедия (Франция - США).

МУЗ-ТВ

5.00 **, 7.00** «Энергетик».
6.00 **, 10.00** «Наше».
9.30 «Срочный хит-парад».
11.05 **, 23.25** «Pro-новости».
11.25 «Полный фэшн».
11.55 «10 наших».
12.55 «Правила съемки».
13.25 «Народный артист 3».
14.05 «Shейкер».
14.40 «Выпускницы 2006». Спецпроект.
14.55 «Алфавит».
15.10 **, 20.15** «Звездные сплетни».
15.40 «Стальная тревога».
16.10 «Видеотека».
16.25 **, 0.40** «Музыка со SMSыслом».
17.15 «Руки вверх. 10 лет. Все по-честному». Док. сериал
17.50 «Zoom».
18.15 «Наш квартал».
18.55 Звезды зажигают.
19.55 «Мультяшка».
20.50 «Поехали!»
21.25 «Руки вверх. 10 лет. Все по-честному».
22.00 «Ближе к звездам». Катя Лель.
23.00 «Полный фэшн».
23.40 «Da чарт».
3.00 «Shейкер».

ТВ-3 Тула

6.30 Победоносный голос верующего.
7.00 **«ГАРФИЛД»**, 13-я серия. Мультсериал
7.30 **«СЕКРЕТЫ САБРИНЫ»**, 24-я серия. Мультсериал
8.00 **«МАСКА»**, 7-я серия. Мультсериал
9.00 **«ЛЕГЕНДА БАГГЕРА ВАНСА»**. Х/ф (США).
11.30 **«ТРАМ-ТАРАРАМ, ИЛИ БУХТЫ-БАРАХТЫ»**. Х/ф
13.00 Если хочешь быть здоров.
14.00 **«СТРЕЛЫ РОБИН ГУДА»**. Х/ф
15.30 **«ТРАНЗИТ ДЛЯ ДЬЯВОЛА»**, 2-я серия. Х/ф
18.00 **, 3.00 «ГОРЕЦ 2»**, 5-я серия. Сериал
19.00 **«ТЕЛО»**. Х/ф (США).
21.00 **«СТРЕЛОК»**. Х/ф (США, 1997 г.)
Режиссер: Э. Реймонд. В ролях: М. Дудикофф, Р. Тревис, В. Уайлдмэн.
В городке Кингстоун бесчинствует банда головорезов во главе с Джерри Крэнтсом. Все попытки служителей закона остановить преступления заканчиваются провалом. В это время в Кингстоуне и появляется заслуженный ветеран Гражданской войны...
23.00 **«ТРИ СЛЕПЫХ МЫШОНКА»**. Х/ф (США).
1.00 **«СВОБОДА УДАРА»**. Х/ф (США).

«ДАМСКИЙ КЛУБ»

7.00 **, 0.20** Музыка на канале.
7.25 **«АЛОНДРА»**, 5-я серия. Сериал
7.50 **, 18.00** «Красотка».
8.25 Fashion.
9.00 «С добрым утром, любимая!»
10.00 **, 19.00** «Товары любимым».
11.00 «Ваш доктор».
12.00 «Умные вещи».
13.00 «Приятного аппетита».
14.00 **«ТРУФФАЛЬДИНО ИЗ БЕРГАМО»**, 1-я серия. Комедия
16.00 «Наши дети».
17.00 «Помоги себе сам».
20.00 «Зеркало жизни».
21.00 «Ваш личный парапсихолог».
22.00 «Сексуальная революция».
23.00 **«ТРУФФАЛЬДИНО ИЗ БЕРГАМО»**, 2-я серия. Комедия

«РУССКИЙ ИЛЛЮЗИОН»

0.00 **, 6.00, 12.00 «НОВЫЙ ГУЛЛИВЕР»**. Х/ф
2.00 (1-я серия.) **, 8.00, 14.00 «ГОСУДАРСТВЕННАЯ ГРАНИЦА»**. Фильм 1, 1-я серия. Х/ф
3.30 **, 9.30, 15.30** «Создатели и зрители».
4.00 (1-я серия.) **, 10.00, 16.00 «КОРОЛИ И КАПУСТА»**, 1-я серия. Комедия
18.00 (1-я серия.) **«ФАВОРИТ»**, 1-я серия. Детектив
20.00 **«ГОСУДАРСТВЕННАЯ ГРАНИЦА»**. Фильм 1, 2-я серия. Х/ф
22.00 **«КОРОЛИ И КАПУСТА»**, 2-я серия. Комедия

ТВ-МИР

6.40 Заряжайся!
7.30 **«БЛИЗНЕЦЫ»**, 93-я серия. Сериал
8.30 **«КЛУБНИЧКА»**. Сериал
9.30 **, 12.30, 15.30, 18.30, 21.30** «Новости Содружества».
9.50 (1-я серия.) **«БЕЛЫЕ ОДЕЖДЫ»**, 1-я серия. Х/ф
11.10 «Секреты кино». Док. сериал
11.40 **, 18.10** «Тик-так».
12.50 **«БЛИЗНЕЦЫ»**, 94-я серия. Сериал
14.20 Спорная территория.
16.00 **«ЗАЛОЖНИКИ СТРАХА»**. Х/ф (Россия - Украина).
18.50 Акценты.
19.10 **«БЕЛЫЕ ОДЕЖДЫ»**, 2-я серия. Х/ф
20.50 «Республика - сегодня».
21.10 Телерассказы «Как живете-можете?» (Беларусь).
21.55 **«УБИТЬ «ШАКАЛА»**. Х/ф (Украина, 1991 г.)
Режиссер: В. Кохан. В ролях: Е. Жариков, В. Езепов, Л. Бакштаев.
Вооруженная банда совершает в Алуште дерзкий налет на ювелирный магазин. Вслед за этим в скором поезде «Симферополь - Киев» происходит убийство. Следователю Петрову предстоит найти убийцу до прибытия поезда на Киевский вокзал...
23.30 «Клубничка».

ШКОЛЬНИК

7.55 **, 15.55, 23.55** Программа передач.
8.00 **, 16.00, 0.00** Литература 11 класс. «Жанр антиутопии в творчестве А. Платонова. Роман «Котлован».
8.45 **, 16.45, 0.45** «Опасная зона».
9.00 **, 17.00, 1.00** Алгебра 11 класс. «Системы рациональных уравнений».
9.45 **, 17.45, 1.45 «Наш Пушкин»**. Мультфильм
10.00 **, 18.00, 2.00** «Занимательная физика»: «Прогноз погоды».
10.15 **, 18.15, 2.15 «ДУБРОВСКИЙ»**. Х/ф
11.25 **, 19.25, 3.25 «Сказка о царе Салтане»**. Мультфильм
12.00 **, 20.00, 4.00** «Маркиза» (приложение).
13.00 **, 21.00, 5.00** «Их XX век»: «Юрий Гальперин - телерадио журналист».
13.35 **, 21.35, 5.35** «Музей-квартира А.С. Пушкина на Мойке, 12». Док. фильм
14.00 **, 22.00, 6.00 «КОМАНДИР КОРАБЛЯ»**. Х/ф
15.40 **, 23.40, 7.40 «Сказка о солдате»**. Мультфильм

ФИЛЬМ ДНЯ — ТНТ, 22.00

«МИСТЕР НЕСЧАСТНЫЙ СЛУЧАЙ». (Австралия, 1999 г.)

Режиссер: Яху Сириос.

В ролях: Яху Сириос, Хелен Даллимор, Дэвид Филд, Грант Пиро.

Комедия. Роджер Крампкин управлял самой большой в стране фабрикой по производству куриных яиц. А потом встретил Санди Валентайн. Санди сбежала от бойфренда Дакстона, который разработал план, как разрушить жизни всех любителей яиц...

Роджер (Яху Сириос) намерен расстроить планы злодея. Но он и шагу не может ступить без приключений...

Не забудьте купить свежий номер «Слободы»!

ПЕРВЫЙ КАНАЛ

5.00 Новости.
5.05 «Первая программа».
6.00 «Доброе утро!»
9.00 Новости.
9.10 **«УБОЙНАЯ СИЛА»**. Сериал
10.20 «Детективы».
10.50 «Малахов+».
12.00 Новости.
12.20 **«ТАЛИСМАН»**. Сериал
13.20 **«ПО СЛЕДАМ МИККИ МАУСА»**. Мультсериал
13.50 **«МОШЕННИКИ»**. Сериал
15.00 Новости.
15.20 «Лолита. Без комплексов».
16.20 «Доктор Курпатов».
16.50 «Федеральный судья».
18.00 Вечерние новости.
18.20 «Вне закона»: «Чужой среди своих».
18.50 **«ЛЮБОВЬ КАК ЛЮБОВЬ»**. Сериал
20.00 «Пусть говорят».
21.00 «Время».
21.30 **«МОШЕННИКИ»**. Сериал

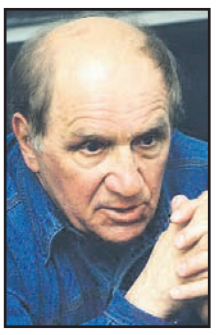
Лев Дуров.

22.30 Спецрасследование: «Мусорные короли».
23.40 Ночные новости.
0.00 «Искатели»: «Призраки Смутного времени».
0.50 «Ударная сила»: «Щит и меч» пехоты».
1.40 **«24 ЧАСА»**. Сериал
2.30 **, 3.05 «МЕРТВАЯ ТИШИНА»**. Триллер

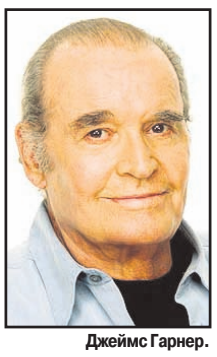
Джеймс Гарнер.

Режиссер: Дэниэл П.-мл. В ролях: Д. Гарнер, К. Коутс, Л. Давидович, Ч. Мартин Смит.
Бандиты захватывают автобус с глухонемыми девочками и их учительницей. Почти все экранное время идет напряженная психологическая драма с целью спасения заложников, жизни которых угрожает смертельная опасность...

3.00 Новости.

РОССИЯ ТВ-Тула

5.00 «Доброе утро, Россия!»
6.15 **, 6.45, 7.15, 7.45, 8.15** «Местное время. Вести - Тула».
8.45 **«Я ТЕБЯ ЛЮБЛЮ»**. Сериал
9.50 «Кто стрелял в Ленина?»
10.50 «Вести. Дежурная часть».
11.00 «Вести».
11.30 «Местное время. Вести - Тула».
11.50 **«СЧАСТЛИВЫЙ»**. Сериал
12.50 Ток-шоу «Частная жизнь».
13.50 «Вести. Дежурная часть».
14.00 «Вести».
14.20 «Местное время. Вести - Тула».
14.40 **«ЛЮБОВЬ МОЯ»**. Сериал
15.10 «Суд идет».
16.25 «Кулагин и партнеры».
17.00 «Вести».
17.20 «Местное время. Вести - Тула».
17.40 **«ОБРЕЧЕННАЯ СТАТЬ ЗВЕЗДОЙ»**. Сериал
18.40 **«ВОЛЧИЦА»**. Сериал
19.40 «Вести. Дежурная часть».
20.00 «Вести».
20.45 «Местное время. Вести - Тула».
21.05 «Спокойной ночи, малыши!»
21.15 **«ИГРЫ ВЗРОСЛЫХ ДЕВОЧЕК»**. Х/ф
22.20 «Исторические хроники». «1949. Искушение бомбой».
23.20 **«СЧАСТЛИВЫЙ»**. Сериал
0.20 «Вести+».
0.40 **«ЖИВАЯ МИШЕНЬ»**. Х/ф (Россия, 1990 г.)

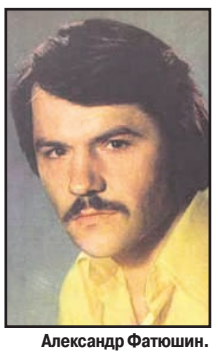
Александр Фатюшин.

Режиссер: М. Айзенберг. В ролях: А. Фатюшин, А. Абдулов, В. Захарченко.
Действие происходит в провинции, куда засылается агент КГБ вместе с напарницей, попадающей в руки бандитов. Его цель найти самого основного мафиози. До этого в руках «братвы» уже побывала дочь-наркоманка единственного честного полковника милиции.

2.20 «проСВЕТ».
3.25 «Дорожный патруль».
3.40 **«МИРОТВОРЦЫ»**. Сериал (США - Канада).
4.15 Канал «Евроньюс».
4.45 «Вести. Дежурная часть».

НТВ

6.00 «Сегодня утром».
8.55 **«МАНГУСТ»**. Сериал
10.00 «Сегодня».
10.15 «Особо опасен!»
10.50 Ток-шоу «Принцип домино».
11.55 «Рублевка. Live».
13.00 «Сегодня».
13.25 **«СЕКРЕТНЫЕ ПОРУЧЕНИЯ»**. Сериал
14.30 **«ШАХМАТИСТ»**. Сериал
15.35 «Чрезвычайное происшествие. Обзор».
16.00 «Сегодня».
16.25 **«КОРОЛЕВСТВО КРИВЫХ...»** Сериал

Андрей Краско.

18.35 «Чрезвычайное происшествие. Обзор».
19.00 «Сегодня».
19.40 **«СЕКРЕТНЫЕ ПОРУЧЕНИЯ»**. Сериал
20.50 **«ШАХМАТИСТ»**. Сериал
22.00 «Сегодня».
22.40 **«ТАКСИСТКА 3»**. Сериал
23.45 «Лига футбольных фанатов».
0.20 **«СЕКС В БОЛЬШОМ ГОРОДЕ»**. Сериал (США).
0.55 **«АРМИЯ ТЬМЫ»**. Х/ф (США, 1992 г.)

Эмбет Дэвидц.

Режиссер: С. Рейми. В ролях: Б. Кэмпбелл, Э. Дэвидц, М. Гилберт.
Благодаря козням сил Зла, скромный служащий супермаркета Эш переносится из нашего времени в средневековую Англию. Ему уготована ответственная миссия: спасти местных жителей от армии мертвецов...

3.00 «Анатомия преступления».
4.15 **«ВЕРОНИКА МАРС»**. Сериал (США).
5.05 **«ДЕДВУД»**. Сериал (США).

СТС-ТУЛА

6.00 **«КАК СКАЗАЛ ДЖИМ»**. Сериал
6.50 **«СМЕШАРИКИ»**. Мультсериал
7.00 33 квадратных метра.
7.30 **«МОЯ ПРЕКРАСНАЯ НЯНЯ»**. Сериал
8.00 **«НЕ РОДИСЬ КРАСИВОЙ»**. Сериал
9.00 Новости «fm-Медиа»
Прогноз погоды
Курс валют
9.28 **, 19.58, 23.58** Настроение с Е. Гришковцом.
9.30 **«ДЕДУШКА МОЕЙ МЕЧТЫ»**. Сериал
10.00 **«ДАША ВАСИЛЬЕВА. ЛЮБИТЕЛЬНИЦА ЧАСТНОГО СЫСКА 2»**. Сериал **«Эта горькая сладкая месть»**, ч. 2.
12.00 **«БЕДНАЯ НАСТЯ»**. Сериал
13.00 **«ДРУГОЕ ИЗМЕРЕНИЕ»**. Сериал
13.30 Новости «fm-Медиа»
Прогноз погоды
Курс валют
14.00 **«КОРОЛЬ АРТУР И РЫЦАРИ БЕЗ СТРАХА И УПРЕКА»**. Мультсериал
14.30 **«САМУРАЙ ИКС»**. Мультсериал
15.00 **«ЛИГА СПРАВЕДЛИВОСТИ»**. Мультсериал
15.30 **«ПОДЗЕМЕЛЬЕ ДРАКОНОВ»**. Мультсериал
16.00 **«ЛИЗЗИ МАГУАЙЕР»**. Сериал
16.30 **«ШКОЛА «ЧЕРНАЯ ДЫРА»**. Сериал
17.00 **«САБРИНА - МАЛЕНЬКАЯ ВЕДЬМА»**. Сериал
17.30 **«ЗАЧАРОВАННЫЕ»**. Сериал
18.30 **«ДЕДУШКА МОЕЙ МЕЧТЫ»**. Сериал
19.00 **«МОЯ ПРЕКРАСНАЯ НЯНЯ»**. Сериал
19.30 Новости «fm-Медиа»
Прогноз погоды
Курс валют
20.00 **«НЕ РОДИСЬ КРАСИВОЙ»**. Сериал
21.00 **«КТО В ДОМЕ ХОЗЯИН?»** Сериал
21.30 **«ДЖЕК-ПОТ ДЛЯ ЗОЛУШКИ»**, 5-я серия. Х/ф
23.30 Новости «fm-Медиа»
Прогноз погоды
Курс валют
Студия ЖАР представляет «Стиль жизни»
0.00 **«КТО В ДОМЕ ХОЗЯИН?»** Сериал
0.30 «Кинотавр» в деталях.
1.00 **«АРСЕН ЛЮПЕН»**. Х/ф (США).
3.20 **«ДЕТЕКТИВНОЕ АГЕНТСТВО «ЛУННЫЙ СВЕТ»**. Сериал
5.00 Музыка на СТС.

КУЛЬТУРА

7.00 «Евроньюс».
10.00 **, 19.30, 0.00** «Новости культуры».
10.20 **, 1.20** Программа передач.
10.30 «Удивительный мир растений», 7-я серия. Док. сериал «Роза». (Франция - Германия).
11.00 **«ИМЯ»**. Х/ф
12.20 **«Загадочная планета»**. Мультфильм
12.35 Ток-шоу «Большие». «Как сделать нашу нацию вновь самой читающей в мире?»
13.30 **«ДУБРОВСКИЙ»**, 2-я серия. Сериал
14.35 «Российский курьер». Мценск.
15.05 **«СМЕШАРИКИ»**. Мультсериал
15.25 **«ОТРЯД ТРУБАЧЁВА СРАЖАЕТСЯ»**. Х/ф
16.55 **, 1.25** «Обледенение Земли». Док. фильм (Великобритания).
17.50 «Пленницы судьбы». М. Тучкова.
18.15 V московский пасхальный фестиваль. Р. Шуман. Симфония №2.
19.00 «Век полета: виражи и судьбы. Фильм 3. «Черный лабиринт». Док. фильм
19.50 «Ночной полет».
20.20 **«ДУБРОВСКИЙ»**, 3-я серия. Сериал
21.25 «1825 год. Загадки междуцарствия». «Я. Гордина», ч. 3.
21.55 «Гении. Сергей Рахманинов». Док. фильм
22.50 Ток-шоу «Апокриф».
23.30 «Монолог в 4-х частях». В. Наумов, ч. 2.
0.20 **«АВГУСТ СТРИНДБЕРГ. ЖИЗНЬ МЕЖДУ ГЕНИАЛЬНОСТЬЮ И БЕЗУМИЕМ»**, 2-я серия. Сериал (Швеция).
2.15 Играет А. Гиндин (фортепиано).

ЗВЕЗДА

6.00 **, 8.00, 22.30** «Космическая Одиссея».
6.30 **, 8.30, 22.00** «Крылья Отчизны».
7.00 **, 15.30** Телеигра «Полигон».
7.30 **, 14.45** Мультфильм.
7.55 **, 0.40, 4.40** «ТОП-Новости».
9.00 **, 16.00, 5.00** «Давайте вспомним».
9.30 **, 23.40** «Последнее сражение неизвестной войны». Док. фильм
10.30 **, 0.45** «Российские детские деревни - SOS». Док. сериал
11.00 **, 17.45 «ПЕТЕРБУРГСКИЕ ТАЙНЫ»**, 13-я серия. Х/ф (Россия).
12.00 **«МАЛЕНЬКИЕ ТРАГЕДИИ»**, 2-я серия. Х/ф
13.45 **, 1.15** «Великие иллюзии: история фокуса». Док. сериал
14.15 **, 1.45** «Хвостатые истории». Док. сериал
15.00 **, 5.30 «ВСЯКАЯ ВСЯЧИНА»**. Сериал
16.30 «Звездный городок».
18.45 **, 2.15 «В МОСКВЕ ПРОЕЗДОМ»**. Х/ф
20.20 **«МАЛЕНЬКИЕ ТРАГЕДИИ»**, 3-я серия. Х/ф
23.00 **, 4.00** Ток-шоу «Настоящее».

ПЛЮС 12 REN-TV

6.00 Музыкальный канал
6.30 **«НЕПОБЕДИМАЯ КОМАНДА СУПЕРОБЕЗЬЯНОК».** Мультсериал (США).
7.00 «Новости Тулы»
7.20 **«МЭШ»**. Сериал (США).
8.15 **«СОЛДАТЫ 3»**. Сериал
9.30 «24».
9.50 «Час суда. Дела семейные».
10.50 «Час суда».
12.00 TV club.
12.30 «24».
13.00 Гейм-шоу «Сделка?!»
14.15 **«СЕКРЕТНЫЕ МАТЕРИАЛЫ»**. Сериал (США).
15.15 **«ВКУС УБИЙСТВА»**. Сериал
16.30 **«СТУДЕНТЫ 2»**. Сериал
17.45 **«СОЛДАТЫ 3»**. Сериал
19.00 «Жить вкусно с Джейми Оливером» (Великобритания).
19.30 «Новости Тулы»
20.00 Гейм-шоу «Сделка?!»
21.10 **«СОЛДАТЫ 3»**. Сериал
22.20 **«СТУДЕНТЫ 2»**. Сериал
23.30 «24».
0.05 «Новости Тулы»
0.20 **«ДОМ ХАННЫ»**. Ужасы (США).
1.55 **«СЕКРЕТНЫЕ МАТЕРИАЛЫ»**. Сериал (США).
2.40 «Криминальное чтиво»: «Спорт на крови».
3.05 Ночной музыкальный канал.
4.35 «Жить вкусно с Джейми Оливером» (Великобритания).

«ДОМАШНИЙ»

7.00 **, 18.30** Городские новости.
7.30 «Полезное утро».
10.00 «В интересном положении».
10.30 **«УКРОЩЕНИЕ СТРОПТИВОЙ»**. Комедия
12.30 «Цветочные истории».
13.00 «Полезный день».
15.15 **«ЗЕМЛЯ ЛЮБВИ»**. Сериал
16.30 **, 21.35 «СКОРАЯ ПОМОЩЬ»**. Сериал
17.30 **«ДРУЖНАЯ СЕМЕЙКА»**. Сериал
19.00 **, 23.00 «ЖЕНАТЫ... С ДЕТЬМИ»**. Сериал
19.30 **«РЕТРО ВТРОЕМ»**. Мелодрама (Россия, 1998 г.)
Режиссер: П. Тодоровский. В ролях: Е. Яковлева, С. Маковецкий, Е. Сидихин.
Неудавшийся клоун Сергей поселяется у старого друга Кости. Однажды Костя услышит признание Сергея в любви к его жене...

22.35 «Дом с мезонином».
23.30 «Гнездо».
0.00 «Шеф».
0.30 **«ЖЕНСКАЯ БРИГАДА»**. Сериал
1.20 **«ДОКТОР ХАФФ»**. Сериал
2.20 **«СИЛЬНОЕ ЛЕКАРСТВО»**. Сериал
3.00 **«МОЛОДЫЕ И ДЕРЗКИЕ»**. Сериал
5.35 **«ТАЙНА ЛАУРЫ»**. Сериал

РАМБЛЕР

7.00 «Ваш личный гид». «Непал».
8.00 «Сделано с размахом 2», 5-я серия
9.00 **, 15.05** «Наука во дворе».
10.00 **«ТВИН ПИКС»**, 14-я серия. Сериал (США).
11.00 Д/с «Затерянные миры». «Наследники Чингисхана».
12.30 «Планета Vision представляет...»
14.00 Д/с «Мир природы». «Большой Бивень».
16.00 «Запретные тайны», 1-я серия
17.00 «Сделано с размахом 2», 6-я серия
18.00 Д/с «Мир природы». «Невидимый мир».
19.00 **, 0.30** «Такие странные профессии».
19.30 «Дорожная война», 15-я серия
20.30 «Ваш личный гид». «Лондон».
21.30 «Запретные тайны», 2-я серия
22.25 **«ТВИН ПИКС»**, 15-я серия. Сериал (США).
23.30 «Затерянные миры». «Дети ягуара».
1.05 **«ГОРЕЦ»**, 13-я и 14-я серии. (США - Франция - Канада).

РБК

6.00 **-5.30** Новости. Каждые 30 минут.
6.10 **, 6.35, 7.10, 7.35, 8.10, 8.35, 9.10, 10.10, 11.10, 12.10, 13.10, 14.10, 15.05, 16.10, 17.15, 18.10, 20.10, 21.20, 22.05, 23.15, 1.15, 2.10, 3.10, 4.10, 5.10** Рынки.
6.15 **, 7.20, 8.20, 9.20, 10.20, 3.15, 4.15** Российская пресса.
6.20 **, 7.25, 8.45, 9.25** Афиша.
6.25 **, 17.50** Деловая литература.
6.40 **, 7.40, 8.40, 10.35, 2.15, 4.20** Зарубежная пресса.
6.45 **, 7.45, 8.25, 9.50, 5.25** Автоновости.
6.50 **, 7.50, 8.50, 9.53** С-news.
6.53 **, 7.53, 8.53, 10.25** Бизнес-стиль.
9.35 **, 22.10** Зарубежный бизнес.
10.40 Открытие торгов в России.
10.50 **, 16.20, 18.50, 5.50** Азбука инвестора.
11.15 Диалог.
12.15 **, 14.35, 18.35** Новости компаний.
12.35 Капитал.
13.35 **, 3.35** Сфера интересов.
14.50 **, 18.20, 2.20** Звездная пыль.
15.15 В фокусе.
16.35 **, 2.35** Капитал.
17.35 Открытие торгов в Америке.
19.10 Итоги торгов в России.
19.35 **, 4.35** Рекламная пауза.
20.15 Эмитенты.
21.10 **, 1.10** Интрига дня.
22.35 Сфера интересов.
23.35 Персона.
0.10 Закрытие торгов в Америке.
0.15 В фокусе.

ЭКСПЛОРЕР

7.00 **, 13.00** «Найджел Марвен и животные-сыщики». Док. фильм (Великобритания).
8.00 **, 14.00** «Сердце вулкана». Док. фильм (США).
8.30 **, 14.30** «Свирепые морские крокодилы». Док. фильм (США).
9.00 **, 15.00** «Не зная границ». Док. фильм (Великобритания).
10.00 **, 16.00** «Экстремальный Мустанг». Док. фильм (Австралия).
11.00 **, 17.00** «72 часа: Настоящее преступление». Док. фильм (Канада).
11.30 **, 17.30** «Преступные гении». Док. фильм (США).
12.00 **, 18.00** «Репетиция конца света». Док. фильм (США).
19.00 «Человеческий инстинкт». Док. фильм (Великобритания).
20.10 «Охотник на змей - Коста-Рика». Док. фильм (США).
21.00 «Опасная зона: страны, которых нет». Док. фильм (Великобритания).
21.30 «Верхом по Миссисиппи». Док. фильм (США).
22.00 «Игрушки для магнатов». Док. фильм (Великобритания).
23.00 «Криминал-галерея». Док. сериал (Америка).
0.00 «Империя мафии». Док. фильм (Великобритания).

ДИСКАВЕРИ

8.00 **, 14.00** Цельнометаллические баталии.
9.00 **, 15.00** Сыщики на полях сражений: Кто потопил Армаду?
10.00 **, 16.00** Супер-войны на свалке: Пожарные машины.
11.00 Голубая планета.
12.00 Новые промышленные открытия: Европа: Двигатели внутреннего сгорания.
12.30 Новые промышленные открытия: Европа: Город.
13.00 Американский чоппер: Миллер Электрик, ч. 1.
17.00 Как это работает.
18.00 Заезды: Элеанор.
19.00 Американские колымаги: Со свалки, ч. 3.
20.00 **, 6.00** Новые промышленные открытия: Европа.
20.30 **, 6.30** Новые промышленные открытия: Европа: Эйфелева башня.
21.00 Разрушители легенд: Смертоносные носовые платки.
22.00 **, 7.00** Американский чоппер: Миллер Электрик, ч. 2.
23.00 Доктор Дж.: медицинское расследование: Тайна заколдованного перехода.
0.00 Я не должен был выжить! Кораблекрушение.
1.00 Создай мотоцикл: Джесси Рук против Рона Финча.
2.00 Архивы ФБР: Смерть дипломата.
3.00 Дерзкие проекты: Нефтяные платформы.
4.00 Заезды: Сегодня вечером.
5.00 Голубая планета: Ледяные моря и океаны.

ПЛАНЕТА ЖИВОТНЫХ

8.00 Дневник «Большой кошки».
9.00 Самые смешные животные на планете.
9.30 Удивительные животные.
10.00 Поместье сурикатов: Затишье перед бурей.
10.30 Ветеринары под солнцем.
11.00 **, 5.00** Моя спокойная река.
12.00 Приключения Джеффа Корвина: Дикий человек на Борнео.
13.00 Ветеринары из неотложки.
14.00 **, 0.00** Звериная полиция Хьюстона, 20-я серия.
15.00 **, 7.00** Животные от «А» до «Я»: Даман - младший брат слона.
15.30 Обезьяньи дела, 9-я серия.
16.00 Большое океанское приключение, 6-я серия.
17.00 Акулий секс.
18.00 Спасение домашних животных, 18-я серия.
18.30 Природа зовет на помощь.
19.00 **, 6.00** Звериная полиция Майами: Питон - серийный убийца.
20.00 Природа зовет на помощь.
21.00 Поместье сурикатов: Переезд.
21.30 Обезьяньи дела, 10 серия.
22.00 **, 3.00** Маленький зоопарк, который сумел...: Ураган Иван.
23.00 **, 4.00** Жизнь млекопитающих: Жизнь на деревьях.
1.00 Людоеды: Крокодилы.
1.30 Хищник и жертва: Ловкость.
2.00 Самые смешные животные на планете, 9-я серия.
2.30 Удивительные животные, 224-я серия.
7.30 Обезьяньи дела, 10-я серия.

КАНАЛ ПУТЕШЕСТВИЙ

10.00 Не забудьте свой паспорт. Иордания.
11.00 Далекие берега. Майорка.
11.30 Землепроходцы. Шанхай, Китай.
12.00 **, 23.00** Землепроходцы.
12.30 Землепроходцы. На поезд в Дели. Тадж-Махал. Индия.
13.00 Аввентура - путешествия по итальянской кухне. Поццуоли.
13.30 Скоро открытие. Нью-Йорк. Ресторан «Кантри».
14.00 Поход по всему свету. Лондон.
15.00 Поход по всему свету. Путеводитель по Сиднею.
16.00 Не забудьте паспорт. Бермуды.
17.00 Томимый жаждой путешественник. Мексика, текила Тако Белл.
17.30 Томимый жаждой путешественник. Ямайский ром.
18.00 Поход по всему свету. Настоящая Италия.
19.00 Путешествия-2006. Июнь.
19.30 Развилка в Африке.
20.00 Кочуя по миру.
20.30 Страсть к путешествиям.
21.00 Далекие берега. Исла Форментера.
21.30 Круиз по Средиземному морю. Монастыри Метеоры, Греция.
22.00 Путеводитель для независимого путешественника. Берлин.
23.30 Землепроходцы. Пушкар, Индия.
0.00 Вниз по железной дороге. Крайний Север. Квинсленд, Австралия.
1.00 Поход по всему свету. Южная Италия.
2.00 Томимый жаждой путешественник.

РОССИЯ-СПОРТ

5.00 **, 13.05, 18.25, 21.10, 1.35** Теннис. Открытый чемпионат Франции. 1/4 финала.
7.00 «Вести-спорт».
7.10 **, 17.50** Навстречу ЧМ по футболу.
7.40 Автоспорт. ЧМ по ралли. «Ралли Греции». Гонки с параллельным стартом.
9.00 «Вести-спорт».
9.10 «Спортивный календарь».
9.15 «Скоростной участок».
9.45 Мототриал. ЧМ. Гран-При США.
10.35 «Рыбалка с Радзишевским».
10.50 Гандбол. Кубок обладателей кубков. Мужчины. Финал. «Чеховские медведи» (Россия) - «Валь-долид» (Испания).
12.45 «Вести-спорт».
12.55 «Спортивный календарь».
17.05 «Путь Дракона».
17.40 «Вести-спорт».
21.00 «Вести-спорт».
23.00 Водно-моторный спорт. ЧМ в классе «Р-1». Гран-При Мальты.
23.35 «Вести-спорт».
23.45 Русский бильярд. Открытый ЧЕ по пирамиде. Финал. Трансляция из Литвы.

ДЕТСКИЙ ПРОЕКТ

5.00 **-4.00** 7 новостей. Каждый час.
5.05 **, 12.05** «Советский спорт».
5.25 **, 12.25** Бокс. Легендарные бои.
6.05 Зарядка для страны.
6.25 **, 7.25, 8.25** Веселые старты.
7.05 На зло рекордам.
8.05 **, 9.05, 18.05** Музыкальный трек.
9.25 **«КОМАНДА МЕЧТА»**. Сериал
10.05 **, 14.35, 21.05** NBA Live!
10.25 Гольф. Европейская неделя.
11.05 Хоккей на траве. Женщины. Чемпионат России. «Вымпел» - «Коммунальщики».
13.05 **, 22.05** Бешеные колеса.
13.25 **, 14.05, 18.25, 19.25, 20.05, 20.25, 21.25, 22.25, 1.05** Экстремальный спорт.
15.05 Экстремальный контакт.
15.25 Total Регби.
16.05 **, 2.05** KOTV: классика бокса.
17.05 Гандбол. Женщины. Чемпионат России. «Звезда» - «Ростов-Дон».
19.05 Магия оружия.
23.05 Дартс. Чемпионат мира.
0.05 **, 3.05** Покер.

ТЕЛЕКЛУБ

20.00 **«РЕБЯТА ИЗ НАШЕГО ГОРОДА»**, 4-я серия. Сериал
21.00 **«АВАНТЮРИСТКА»**. Сериал Фильм 3. **«Проигравший получает все»**, ч. 3.
22.00 **«ПЛАТА ЗА ЛЮБОВЬ»**, 7-я серия. Сериал
23.00 **«ПРОТИВОСТОЯНИЕ»**, 2-я и 3-я серии. Сериал

ЕВРОСПОРТ

10.30 **, 22.15, 2.30** Футбол. Кубок мира в Германии. Обзор матчей.
11.00 Ралли. ЧМ. «Ралли Акрополиса». Обзор.
12.00 Конный спорт. Суперлига в Швейцарии (Люцерн).
13.00 Футбол. Кубок мира в Германии. Товарищеский матч. Бразилия - Новая Зеландия.
14.00 Теннис. Турнир Большого Шлема во Франции. Четвертьфиналы.
21.45 **, 3.00** Футбол от «Жиллетт».
22.45 **, 23.00** Футбол. Кубок мира в Германии. Товарищеский матч. Франция - Китай.
1.00 Теннис. Турнир Большого Шлема во Франции. Обзор.

ЕВРОПЕЙСКИЕ НОВОСТИ

8.00 **-12.30** Новости за завтраком. Каждые 30 минут.
13.00 **, 13.30, 14.00, 14.30, 17.00, 17.30, 18.00, 18.30** Новости и стиль жизни.
13.17 **, 13.47, 17.17, 17.47** Европейцы.
14.17 **, 18.17** Парламент.
14.47 **, 18.47** Ле маг.
15.00 **, 15.30, 16.00, 16.30** Новости за ланчем.
19.00 **-3.30** Вечерние новости. Каждые 30 минут.
4.00 **-7.30** Подробные ночные новости. Каждые 30 минут.

ТНТ

7.00 Новости «fm-Медиа»
7.10 **«ОХ УЖ ЭТИ ДЕТКИ»**. Мультсериал
7.35 **«КАК ГОВОРИТ ДЖИНДЖЕР»**. Мультсериал
8.00 **«ДИКАЯ СЕМЕЙКА ТОРНБЕРРИ»**. Мультсериал
8.30 Новости «fm-Медиа»
8.45 Спортweek
9.00 **«МИСТЕР НЕСЧАСТНЫЙ СЛУЧАЙ»**. Комедия (США - Австралия).
11.15 **«ЗАПРЕДЕЛЬНЫЕ ИСТОРИИ»**. Триллер
12.15 **«КОТОПЕС»**. Мультсериал
12.40 **«ПРИКЛЮЧЕНИЯ ДЖИММИ НЕЙТРОНА, МАЛЬЧИКА-ГЕНИЯ»**. Мультсериал
13.05 **«ЭЙ, АРНОЛЬД»**. Мультсериал
13.30 **, 14.30** Такси.
14.00 Новости «fm-Медиа»
14.15 Тула: инструкция по применению
15.00 Шоу (офис).
16.00 **, 21.00** Шоу «Дом 2. Новая любовь!»
17.00 Школа ремонта.
18.00 Ток-шоу «Запретная зона».
19.00 Новости «fm-Медиа»
19.30 Тула: инструкция по применению
19.45 Крутящий момент
20.00 «Необъяснимо, но факт».
22.00 **«ГЛАВА ПРАВЛЕНИЯ»**. Комедия (США).
0.15 Шоу «Дом 2. После заката».
0.45 Новости «fm-Медиа»

ДАРЬЯЛ-ТВ

7.00 **, 7.30, 14.30** Мультфильм.
8.00 **, 12.05, 19.00** Самое смешное видео.
8.30 **, 15.30** Фильм «Как уходили кумиры. Любовь Соколова».
8.55 **, 17.45** Неслучайная музыка.
9.00 Телемагазин.
9.30 **, 0.15** «Карданный вал+».
9.50 **«ДОМОРОЩЕННЫЙ»**. Х/ф
12.30 **, 0.55 «КОМАНДА «А»**. Сериал
13.30 **, 18.00 «КРУТОЙ УОКЕР»**. Сериал
15.00 Мультфильм.
15.55 **«ТРИДЦАТЬ ТРИ»**. Х/ф
19.25 Самое смешное видео.
19.55 **«МУЖСКАЯ РАБОТА 2»**. Сериал
21.00 **«ОКРУГ КОЛУМБИЯ»**. Сериал
22.00 **«ИНТУИЦИЯ»**. Х/ф
0.35 Агентство криминальных новостей.
1.55 Девушки не против...
2.25 Шоу «Удивительная гонка».
3.25 **«ОТРЯД»**. Х/ф

НАЦИОНАЛЬНАЯ ГЕОГРАФИЯ

14.00 Райские места Земли.
15.00 **, 22.00, 5.00** Медоед.
16.00 Суперсооружения.
17.00 Дело о планете Земля: Инопланетный контакт.
18.00 Суперсооружения: Большой бостонский туннель.
19.00 Мегаполисы: Париж.
20.00 Райские места Земли.
21.00 Расследования авиакатастроф: Слепой полет.
23.00 **, 2.00, 6.00** Города Кубка мира: Кельн.
23.30 **, 2.30, 6.30** Города Кубка мира: Франкфурт.
0.00 **, 3.00** Наука и спорт: Футбол.
1.00 **, 4.00** Суперсооружения: Нефтевышка-гигант.
7.00 Мегаполисы: Лондон.

02-TV

7.15 **-22.40** Рекламно-информационный блок.
7.00 На подъеме! Бодрое утро
7.20 Афиша
7.45 **, 21.50** Новости «fm-медиа»
8.00 **, 18.20** Крутящий момент
9.00 **, 21.00** События. Тульское время
9.15 Повод для встреч
11.45 **, 14.45, 16.45, 18.45, 21.45** Новости зарубежной прессы
11.55 **, 14.55, 16.55. 20.55** Новости российской прессы
19.00 Православная библиотека
21.20 Без протокола
21.30 За кадром

ТВ-ЦЕНТР Тула

6.00 «Настроение».
7.00 События. Тульское время.
8.40 **«ПРЕДВАРИТЕЛЬНОЕ РАССЛЕДОВАНИЕ»**. Х/ф
10.45 Московская афиша.
10.55 «Москва серебряного века». Н. Гумилев.
11.30 **, 0.35** «Петровка, 38».
11.45 **, 14.45, 19.50, 0.05** «События. Время московское».
12.00 «Лицом к городу».
13.00 **«ОДНО ДЕЛО НА ДВОИХ»**. Сериал (Германия).
14.10 «Деловая Москва».
14.30 «Доходное место».
15.00 Телевикторина «Алло, ТВ!»
15.30 **«УНДИНА»**. Сериал (Россия).
16.30 «Река королей». Док. фильм
17.30 **«РАЗВЯЗКА ПЕТЕРБУРГСКИХ ТАЙН»**. Сериал
18.40 **«СОКРОВИЩА САНКТ-ПЕТЕРБУРГА»**. Сериал
19.00 События. Тульское время.
19.25 Прогноз погоды.
19.30 Экономическая среда.
20.20 **«ВИНЧИ, ИЛИ ВА-БАНК 3»**. Комедия (Польша).
22.30 «Наша версия».
23.20 Лотерея «Олимпион».
23.25 «Времечко».
0.30 «5 минут спорта».
0.50 **«КОРДЬЕ - СТРАЖИ ПОРЯДКА»**. Сериал (Франция).
2.50 «Синий троллейбус».
3.25 **«СЛЕДСТВИЕ ВЕДЕТ ЗИСКА»**. Сериал (Германия).

ТВ-1000

4.00 **«КОРОЛЬ ВЕЧЕРИНОК»**. Комедия (США).
6.00 **«СЕРАЯ ЗОНА»**. Триллер (США - Испания).
8.00 **«ФОКУС»**. Драма (США).
10.00 **«ОДЕРЖИМОСТЬ»**. Х/ф (Франция).
12.00 **«САННИ»**. Х/ф (США).
14.00 **«МЕЛКИЕ МОШЕННИКИ»**. Комедия (США).
16.00 **«МЕДОВЫЙ МЕСЯЦ В ЛАС-ВЕГАСЕ»**. Комедия (Франция).
18.00 **«НЕВЕЗУЧИЕ»**. Комедия (Канада).
20.00 **«МОЯ БОЛЬШАЯ ГРЕЧЕСКАЯ СВАДЬБА»**. Комедия (США, 2002 г.)
Режиссер: Д. Цвик. В ролях: Н. Вардалос, Д. Корбетт, М. Константин.
Тула Портокалос знает цель жизни любой гречанки: выйти замуж за грека, рожать греков и готовить греческую еду. Но ее сердце наполняет любовью случайная встреча с прекрасным американцем...
22.00 **«КОРОЛЬ ВЕЧЕРИНОК»**. Х/ф (США).
0.00 Playboy.

MTB

6.00 **, 8.00, 12.15** MTV пульс.
7.00 **, 13.00** Ru-zone.
8.45 **, 23.00** News блок Daily.
9.00 Русская 10-ка. Хит-парад.
10.00 Киночарт.
10.30 **, 22.00 «КЛИНИКА»**. Сериал
11.00 **, 21.00 «КЛУБ»**. Сериал
12.00 News Блок Daily.
14.00 Мой клон. Beyonce.
14.30 **, 18.00, 22.30** По домам. Фабрика звезд.
15.00 **, 20.00** Ходоки-3 (Австралия).
16.00 SMS Чарт.
17.00 Рингтон чарт. Хит-парад.
18.30 **«Самурай Чамплу»**. Мультфильм
19.00 Мобильные роботы.
23.15 Али Джи Шоу.
23.45 Ночной флирт.
0.45 Самые-самые: австралийцы.
1.45 MTV бессонница.

MEZZO

8.00 **, 14.00, 22.00** Классика.
11.55 **, 15.35, 22.40** Меццо Маг.
12.00 Классический концерт.
15.45 Классический фестиваль.
17.15 Музыкальный фестиваль в Реймсе.
18.00 Классический концерт.
19.45 **«Оркестр Оскара: Утраченное согласие»**. Мультфильм
20.15 «История музыкальных инструментов: орган». Док. фильм
21.00 Джаз на Меццо.
22.50 Классическая Европа.

JETIX

8.00 **«ПРИНЦЕССА СИССИ»**.
8.20 **«ШКОДЛИВЫЙ ПЕС»**.
8.40 **«ПИРАТ БЕШЕНЫЙ ДЖЕК»**.
8.50 **«УОЛТЕР МЭЛОН»**.
9.15 **«ГАДЖЕТ И ГАДЖЕТЯНЕ»**.
9.40 **, 13.00, 19.30 «СОНИК Х»**.
10.05 **, 17.10, 21.20 «А.Т.-О.М.»**
10.30 **, 18.00 «ТОФУС»**.
10.55 **, 15.50 «ДЕТКИ ИЗ КЛАССА 402»**.
11.15 **, 14.15, 17.35, 20.35, 0.50 «НЕПОБЕДИМАЯ КОМАНДА СУПЕР-ОБЕЗЬЯНОК!»**
11.40 **, 12.00, 16.15 «ЖИЗНЬ С ЛУИ»**.
12.20 **, 12.40, 18.40 «ВЕДЬМА»**.
13.25 **, 13.50, 19.50 «ТОТАЛИ СПАЙС»**.
14.40 **, 15.05 «ЧТО С ЭНДИ?»**
15.30 **, 18.20 «ТУТЕНШТЕЙН»**.
16.35 **«ЖИЗНЬ С ЛУИ»**.
17.00 **«PUCCA»**.
19.05 **«ВЕДЬМА»**.
20.15 **«ТОТАЛИ СПАЙС»**.
21.00 **, 1.15 «АВТОГОНЩИКИ НАСКАР»**.
21.45 **, 22.10 «КОРОЛЬ-ШАМАН»**.
22.35 **, 23.00 2СПАЙДЕРМЭН»**.
23.20 **«НЕВЕРОЯТНЫЙ ХАЛК2.**
23.45 **«ИКС-МЭН»**.
0.05 **«ФАНТАСТИЧЕСКАЯ ЧЕТВЕРКА»**.
0.30 **, 1.35 «ДЬЯВОЛИК»**.

XXI ВЕК

10.00 **, 18.00, 2.00 «УДАР ЛОТОСА 2. СЛАДКАЯ ГОРЕЧЬ ПОЛЫНИ»**, 1-я серия. Боевик
1-я серия.
11.00 **, 19.00, 3.00 «ТАКОВА ЖИЗНЬ»**. Комедия (Италия, 1999 г.)
Режиссер: А. Джикомо. В ролях: А. Бальо, Д. Сторти, Д. Поретти.
Трое вполне благополучных мужчин вынуждены скрываться от полиции. Ударившись в бега, они мотаются по всей стране...
12.50 **, 20.50, 4.50 «ОТЕЛЬ «НЬЮ-ХЭМПШИР»**. Драма (США - Великобритания - Канада, 1984 г.)
Режиссер: Т. Ричардсон. В ролях: Д. Фостер, Б. Бриджесс, Н. Кински.
История необычной семьи во главе с Уинном Берри, эксцентрических приключений ее членов.
14.40 **, 22.40, 6.40 «СЛЕПОЙ ГОРИЗОНТ»**. Боевик (США).
16.20 **, 0.20, 8.20 «МОЛОДОЙ АДАМ»**. Драма (Великобритания - Франция).

МУЗ-ТВ

5.00 **, 7.00, 8.00** «Энергетик».
6.00 **, 10.00** «Наше».
7.45 «Выпускницы 2006». Спецпроект.
9.00 «Очень важная персона».
9.30 «Срочный хит-парад».
11.05 **, 23.25** «Pro-новости».
11.25 **, 22.25** «Полный фэшн».
11.55 «20».
12.55 «CineManya».
13.25 «Руки вверх. 10 лет. Все по-честному». Док. сериал
13.55 «Шейкер».
14.55 «Алфавит».
15.10 **, 20.15** «Звездные сплетни».
15.40 **«Стальная тревога»**. Мультфильм
16.10 «Видеотека».
16.25 **, 0.40** «Музыка со SMSыслом».
17.15 «Руки вверх. 10 лет. Все по-честному». Док. сериал
17.50 «FAQ».
18.15 «Стилистика».
18.50 «Концерт».
19.55 «Мультяшка».
20.50 «Напросились».
21.25 «Руки вверх. 10 лет. Все по-честному». Док. сериал
22.00 «Испытание верности».
23.40 «Мобильная 10-ка».
3.00 «Шейкер».

ТВ-3 Тула

6.30 Победоносный голос верующего.
7.00 **«ГАРФИЛД»**, 14-я серия. Мультсериал
7.30 **«СЕКРЕТЫ САБРИНЫ»**, 25-я серия. Мультсериал
8.00 **«МАСКА»**, 8-я серия. Мультсериал
8.30 Дом живых историй.
9.00 **«ВЕЛИКИЙ МЕРЛИН»**. Х/ф (США).
10.30 **«ТРАНЗИТ ДЛЯ ДЬЯВОЛА»**, 1-я серия. Х/ф
1-я серия.
13.00 Если хочешь быть здоров.
14.00 **«СНЕЖНАЯ КОРОЛЕВА»**, 1-я серия. Х/ф (США).
1-я серия.
16.00 **«БЕГЛЕЦ»**. Х/ф (США).
18.00 **, 3.00 «ГОРЕЦ 2»**, 6-я серия. Сериал
19.00 **«СДЕЛКА»**. Х/ф (США).
21.00 **«ПОРОЖДЕНИЕ АДА»**. Х/ф (США, 1993 г.)
Режиссер: Э. Норрис. В ролях: Ч. Норрис, К. Левелс, К. Ним.
Где-то там, в глубоком средневековье, церковные служители не сумели уничтожить посланника Сатаны. Или не захотели. И он при первой же возможности освободился от заклятья и вновь начал бродить по Земле, сеять ужас и смерть...
23.00 **«СНЫ»**. Х/ф
0.30 **«НАСТОЯЩАЯ ЛЮБОВЬ»**. Х/ф (США).

«ДАМСКИЙ КЛУБ»

7.00 Музыка на канале.
7.50 **, 11.00, 18.00** «Красотка».
8.25 Fashion.
9.00 «С добрым утром, любимая!»
10.00 **, 19.00** «Товары любимым».
12.00 «Твой дом».
13.00 «Приятного аппетита».
14.00 **«ТРУФФАЛЬДИНО ИЗ БЕРГАМО»**, 2-я серия. Комедия
15.40 «Следы в истории».
16.00 «Наши дети».
17.00 **«АЛОНДРА»**, 6-я серия. Сериал
20.00 «Зеркало жизни».
21.00 «Ваш личный парапсихолог».
22.00 «Сексуальная революция».
23.00 **«ПЕРЕКЛЮЧАЯ КАНАЛЫ»**. Комедия (Великобритания - США).
0.40 Телемагазин.

«РУССКИЙ ИЛЛЮЗИОН»

0.00 **, 6.00, 12.00 «ФАВОРИТ»**, 1-я серия. Детектив
1-я серия.
2.00 **, 8.00, 14.00 «ГОСУДАРСТВЕННАЯ ГРАНИЦА»**. Фильм 1, 2-я серия. Х/ф
4.00 **, 10.00, 16.00 «КОРОЛИ И КАПУСТА»**, 2-я серия. Комедия
18.00 **«ФАВОРИТ»**, 2-я серия. Детектив
20.00 **«ГОСУДАРСТВЕННАЯ ГРАНИЦА»**. Фильм 2, 1-я серия. Х/ф
1-я серия.
22.00 **«БЕЗУМНЫЙ ДЕНЬ, ИЛИ ЖЕНИТЬБА ФИГАРО»**, 1-я серия. Х/ф
1-я серия.

ТВ-МИР

6.40 Заряжайся!
7.30 **«БЛИЗНЕЦЫ»**, 94-я серия. Сериал
8.30 **«КЛУБНИЧКА»**. Сериал
9.30 **, 12.30, 15.30, 18.30, 21.30** «Новости Содружества».
9.50 **«БЕЛЫЕ ОДЕЖДЫ»**, 2-я серия. Х/ф
11.40 **, 18.10** «Тик-так».
12.50 **«БЛИЗНЕЦЫ»**, 95-я серия. Сериал
14.20 Спорная территория.
16.00 **«УБИТЬ «ШАКАЛА»**. Х/ф (Украина).
18.50 Акценты.
19.10 **«БЕЛЫЕ ОДЕЖДЫ»**, 3-я серия. Х/ф
20.15 «Академик Шамиль Алиев: Верю в человека». (Россия).
20.50 «Чемодан историй».
21.55 **«БЕСАМЕ»**. Х/ф (СССР - Испания, 1989 г.)
Режиссер: Н. Ахвледиани. В ролях: Д. Габуния, Р. Табукашвили, Н. Цомая.
Действие фильма происходит в Испании. Ректор Академии музыки во время путешествия встречает юного пастуха Бесаме, самозабвенно играющего на свирели. Ректор забирает пастушка с собой и устраивает в Академию...
23.40 «Клубничка».

ШКОЛЬНИК

7.55 **, 15.55, 23.55** Программа передач.
8.00 **, 16.00, 0.00** Литература 10 класс. «Л.Н. Толстой после «Войны и мира».
8.45 **, 16.45, 0.45** «Опасная зона».
9.00 **, 17.00, 1.00** Алгебра 10 класс. «Производная в прикладных задачах».
9.45 **, 17.45, 1.45 «Лев и Заяц»**. Мультфильм
10.00 **, 18.00, 2.00** «Занимательная физика»: «Солнечный телескоп».
10.15 **, 18.15, 2.15 «НАСРЕДДИН В БУХАРЕ»**. Комедия
11.35 **, 19.35, 3.35** «Профессии»: «Металлист».
11.45 **, 19.45, 3.45 «И мы на Олимпиаду»**. Мультфильм
12.00 **, 20.00, 4.00** Педсовет.
12.30 **, 20.30, 4.30** «Москва на все времена»: «Лосиный остров».
13.00 **, 21.00, 5.00** «Их XX век»: «Олег Трояновский - дипломат».
13.35 **, 21.35, 5.35 «Сказка о попе и работнике его Балде»**. Мультфильм
14.00 **, 22.00, 6.00 «СЕРДЦА ЧЕТЫРЕХ»**. Х/ф
15.30 **, 23.30, 7.30** «Превращение». Док. фильм

ФИЛЬМ ДНЯ — РОССИЯ, 21.15

«ИГРЫ ВЗРОСЛЫХ ДЕВОЧЕК». (Украина, 2004 г.)

Режиссер: Сергей Лялин.

В ролях: Евгений Сидихин, Виктория Толстоганова, Любовь Толкалина, Владимир Горянский.

Мелодрама. Жили-были три товарища. Муж Виталик с женой Женей и их верная подруга Алька, настолько верная, что соглашается стать суррогатной матерью, поскольку по вердикту врачей Женя не может родить ребенка...

Сможет ли Алька (Любовь Толкалина, внизу) отказаться от малыша?

ПЕРВЫЙ КАНАЛ

5.00 Новости.
5.05 «Первая программа».
6.00 «Доброе утро!»
9.00 Новости.
9.10 **«УБОЙНАЯ СИЛА»**. Сериал
10.20 «Детективы».
10.50 «Малахов+».
12.00 Новости.
12.20 **«ТАЛИСМАН»**. Сериал
13.20 **«ПО СЛЕДАМ МИККИ МАУСА»**. Мультсериал
13.50 **«МОШЕННИКИ»**. Сериал
15.00 Новости.
15.20 «Лолита. Без комплексов».
16.20 «Доктор Курпатов».
16.50 «Федеральный судья».
18.00 Вечерние новости.
18.20 «Вне закона»: «Идеальное ограбление».
18.50 **«ЛЮБОВЬ КАК ЛЮБОВЬ»**. Сериал
20.00 «Человек и закон».
21.00 «Время».
21.30 **«МОШЕННИКИ»**. Сериал
22.30 «Аферисты. Личный опыт». Док. фильм
23.40 Ночные новости.
0.00 «Судите сами».
1.00 **«ИЩЕЙКИ С БРОДВЕЯ»**. Комедия (США, 1989 г.)

Мадонна.

Режиссер: Г. Брукнер. В ролях: Д. Соммер, Мадонна, Д. Грэй.
Когда одного репортера колонки светской хроники спросили, какая из всех ночей на Бродвее запомнилась ему больше всего, он вспомнил, как праздновали наступление нового 1929 года... Шампанское было холодным, а девочки из шоу очень горячими!

2.40 **, 3.05 «ЕЕ ИДЕАЛЬНЫЙ МУЖ»**. Триллер (Канада, 2004 г.)
Режиссер: Д. Джексон. В ролях: Т. Нелсон, М. Райли, Т. Калабро.
Муж Лизы, Тай Келлингтон - просто совершенство! Успешный писатель, интеллигентный и привлекательный... Но даже самую идеальную жизнь может перечеркнуть сомнительное прошлое. И когда оно вскрывается, не всем удастся остаться в живых!
3.00 Новости.

РОССИЯ ТВ-Тула

5.00 «Доброе утро, Россия!»
6.15 **, 6.45, 7.15, 7.45, 8.15, 8.35** «Местное время. Вести - Тула».
8.45 **«ИГРЫ ВЗРОСЛЫХ ДЕВОЧЕК»**. Х/ф
9.50 «Совершенно секретно. Две жизни председателя Мао». Док. фильм
10.50 «Вести. Дежурная часть».
11.00 «Вести».
11.30 «Местное время. Вести - Тула».
11.50 **«СЧАСТЛИВЫЙ»**. Сериал
12.50 Ток-шоу «Частная жизнь».
13.50 «Вести. Дежурная часть».
14.00 «Вести».
14.20 «Местное время. Вести - Тула».
14.40 **«ЛЮБОВЬ МОЯ»**. Сериал
15.10 «Суд идет».
16.25 «Кулагин и партнеры».
17.00 «Вести».
17.20 «Местное время. Вести - Тула».
17.40 **«ОБРЕЧЕННАЯ СТАТЬ ЗВЕЗДОЙ»**. Сериал
18.40 **«ВОЛЧИЦА»**. Сериал
19.40 «Вести. Дежурная часть».
20.00 «Вести».
20.45 «Местное время. Вести - Тула».
21.05 «Спокойной ночи, малыши!»
21.15 **«ИГРЫ ВЗРОСЛЫХ ДЕВОЧЕК»**. Х/ф
22.20 «Тайна гибели «Пахтакора». Док. фильм
23.20 **«СЧАСТЛИВЫЙ»**. Сериал
0.20 «Вести+».
0.40 **«ЗАПАХ ЖЕНЩИНЫ»**. Х/ф (США, 1992 г.)

Аль Пачино.

Режиссер: М. Брест. В ролях: А. Пачино, К. О'Донел.
Своим пониманием и проникновением в мир женщин слепой полковник компенсирует потерю зрения. Несмотря на свое пренебрежительное поведение, он становится настоящим учителем в отношениях с женщинами для молодого студента.
3.45 «Дорожный патруль».
4.00 **«МИРОТВОРЦЫ»**. Сериал (США - Канада).
4.30 Канал «Евроньюс».

НТВ

6.00 «Сегодня утром».
8.55 **«МАНГУСТ»**. Сериал
10.00 «Сегодня».
10.15 «Главная дорога».
10.50 Ток-шоу «Принцип домино».
11.55 «Рублевка. Live».
13.00 «Сегодня».
13.25 **«СЕКРЕТНЫЕ ПОРУЧЕНИЯ»**. Сериал
14.30 **«ШАХМАТИСТ»**. Сериал
15.35 «Чрезвычайное происшествие. Обзор».
16.00 «Сегодня».
16.25 **«КОРОЛЕВСТВО КРИВЫХ...»** Сериал
18.35 «Чрезвычайное происшествие. Обзор».
19.00 «Сегодня».
19.40 **«СЕКРЕТНЫЕ ПОРУЧЕНИЯ»**. Сериал
20.50 **«ШАХМАТИСТ»**. Сериал
22.00 «Сегодня».
22.45 Ток-шоу «К барьеру!»
0.00 **«СЕКС В БОЛЬШОМ ГОРОДЕ»**. Сериал (США).

Ким Кэтрол.

0.35 **«УЩЕРБ»**. Х/ф (Великобритания - Франция, 1992 г.)

Жюльет Бинош.

Режиссер: Л. Маль. В ролях: Ж. Бинош, Д. Айронс, М. Ричардсон.
Английский министр Стивен Клеминг на закате своих лет влюбляется в молодую женщину. Вскоре становится понятно, что это не мимолетная интрижка, а настоящая страсть - всепоглощающая, неудержимая, последняя...
3.10 «Анатомия преступления».
4.10 **«ВЕРОНИКА МАРС»**. Сериал (США).
5.00 **«ДЕДВУД»**. Сериал (США).

СТС-ТУЛА

6.00 **«КАК СКАЗАЛ ДЖИМ»**. Сериал
6.50 **«СМЕШАРИКИ»**. Мультсериал
7.00 33 квадратных метра.
7.30 **«МОЯ ПРЕКРАСНАЯ НЯНЯ»**. Сериал
8.00 **«НЕ РОДИСЬ КРАСИВОЙ»**. Сериал
9.00 Новости «fm-Медиа»
Прогноз погоды
Курс валют
9.28 **, 19.58, 23.58** Настроение с Е. Гришковцом.
9.30 **«ДЕДУШКА МОЕЙ МЕЧТЫ»**. Сериал
10.00 **«ДАША ВАСИЛЬЕВА. ЛЮБИТЕЛЬНИЦА ЧАСТНОГО СЫСКА 2»**. Сериал **«Жена моего мужа»**, ч. 1.
12.00 **«БЕДНАЯ НАСТЯ»**. Сериал
13.00 **«ДРУГОЕ ИЗМЕРЕНИЕ»**. Сериал
13.30 Новости «fm-Медиа»
Прогноз погоды
Курс валют
14.00 **«ПРИНЦЕССА СИССИ»**. Мультсериал
14.30 **«САМУРАЙ ИКС»**. Мультсериал
15.00 **«ЛИГА СПРАВЕДЛИВОСТИ»**. Мультсериал
15.30 **«ПОДЗЕМЕЛЬЕ ДРАКОНОВ»**. Мультсериал
16.00 **«ЛИЗЗИ МАГУАЙЕР»**. Сериал
16.30 **«ШКОЛА «ЧЕРНАЯ ДЫРА»**. Сериал
17.00 **«САБРИНА - МАЛЕНЬКАЯ ВЕДЬМА»**. Сериал
17.30 **«ЗАЧАРОВАННЫЕ»**. Сериал
18.30 **«ДЕДУШКА МОЕЙ МЕЧТЫ»**. Сериал
19.00 **«МОЯ ПРЕКРАСНАЯ НЯНЯ»**. Сериал
19.30 Новости «fm-Медиа»
Прогноз погоды
Курс валют
20.00 **«НЕ РОДИСЬ КРАСИВОЙ»**. Сериал
21.00 **«КТО В ДОМЕ ХОЗЯИН?»** Сериал
21.30 **«ДЖЕК-ПОТ ДЛЯ ЗОЛУШКИ»**, 6-я серия. Х/ф
23.30 Новости «fm-Медиа»
Прогноз погоды
Курс валют
0.00 **«КТО В ДОМЕ ХОЗЯИН?»** Сериал
0.30 «Кинотавр» в деталях.
1.00 **«ПУСТОТА»**. Фантастика (Канада, 2003 г.)
Режиссер: В. Натали. В ролях: Д. Хьюлетт, Э. Миллер, Г. Пинсент.
Приятели Дэйв и Эндрю, неразлучные с детства, попадают в неприятную ситуацию. Но неожиданно для себя обнаруживают, что обладают невероятной способностью - они могут заставить исчезнуть любой объект...
2.40 **«ТАКСИСТ»**. Сериал
3.20 **«ДЕТЕКТИВНОЕ АГЕНТСТВО «ЛУННЫЙ СВЕТ»**. Сериал
5.00 Музыка на СТС.

КУЛЬТУРА

7.00 «Евроньюс».
10.00 **, 19.30, 0.00** «Новости культуры».
10.20 **, 1.20** Программа передач.
10.30 «Удивительный мир растений», 8-я серия. Док. сериал «Омела». (Франция - Германия).
11.00 **«МАЛЬЧУГАН»**. Х/ф
12.35 Ток-шоу «Апокриф».
13.15 «Реальная фантастика».
13.30 **«ДУБРОВСКИЙ»**, 3-я серия. Сериал
14.35 «Письма из провинции». Энгельс (Саратовская обл.)
15.05 **«СМЕШАРИКИ»**. Мультсериал
15.35 **«АРМИЯ ТРЯСОГУЗКИ»**. Х/ф
16.55 **, 1.25** «Управление погодой». Док. фильм (США).
17.45 «Петербург: время и место». «С точностью богини Фемиды!»
18.15 V московский пасхальный фестиваль. Д. Шостакович. Концерт j1 для скрипки с оркестром.
19.00 «Век полета: виражи и судьбы». Док. фильм Фильм 4. «Центробежная сила».
19.50 «Ночной полет».
20.20 **«ДУБРОВСКИЙ»**, 4-я серия. Сериал
21.25 «1825 год. Загадки междуцарствия». «Я. Гордина», ч. 4.
21.55 «Эпизоды». Э. Дробицкий.
22.35 «Культурная революция».
23.30 «Монолог в 4-х частях». В. Наумов, ч. 3.
0.20 **«АВГУСТ СТРИНДБЕРГ. ЖИЗНЬ МЕЖДУ ГЕНИАЛЬНОСТЬЮ И БЕЗУМИЕМ»**, 3-я серия. Сериал (Швеция).
2.15 «Сферы».

ПЛЮС 12 REN-TV

6.00 Музыкальный канал
6.30 **«НЕПОБЕДИМАЯ КОМАНДА СУПЕРОБЕЗЬЯНОК».** Мультсериал (США).
7.00 «Новости Тулы»
7.20 **«МЭШ»**. Сериал (США).
8.00 «Новости Тулы»
8.15 **«СОЛДАТЫ 3»**. Сериал
9.30 «24».
9.50 «Час суда. Дела семейные».
10.50 «Час суда».
12.00 TV club.
12.30 «24».
13.00 Гейм-шоу «Сделка?!»
14.15 **«СЕКРЕТНЫЕ МАТЕРИАЛЫ»**. Сериал (США).
15.15 **«ВКУС УБИЙСТВА»**. Сериал
16.30 **«СТУДЕНТЫ 2»**. Сериал
17.45 **«СОЛДАТЫ 3»**. Сериал
19.00 «Жить вкусно с Джейми Оливером» (Великобритания).
19.30 «Новости Тулы»
20.00 Гейм-шоу «Сделка?!»
21.10 **«СОЛДАТЫ 3»**. Сериал
22.20 «Суперняня».
23.30 «24».
0.05 «Новости Тулы»
0.20 **«ПЕСОЧНЫЙ ЧЕЛОВЕК»**. Ужасы (США).
2.10 **«СЕКРЕТНЫЕ МАТЕРИАЛЫ»**. Сериал (США).
2.55 «Невероятные истории».
3.40 Ночной музыкальный канал.
4.35 «Жить вкусно с Джейми Оливером» (Великобритания).

ЗВЕЗДА

6.00 **, 8.00, 22.30** «Служивые люди».
6.30 **, 8.30, 22.00** «Крылья Отчизны».
7.00 **, 15.30** Телеигра «Полигон».
7.30 **, 14.45** Мультфильм.
7.55 **, 0.40, 4.40** «ТОП-Новости».
9.00 «Технодром имени Кулибина».
9.30 **, 23.40** «Солдат неизвестной войны». Док. фильм
10.30 **, 0.45** «Российские детские деревни - SOS». Док. сериал
11.00 **, 17.35 «ПЕТЕРБУРГСКИЕ ТАЙНЫ»**, 14-я серия. Х/ф (Россия).
12.00 **«МАЛЕНЬКИЕ ТРАГЕДИИ»**, 3-я серия. Х/ф
13.45 **, 1.15** «Великие иллюзии: история фокуса». Док. сериал
14.15 **, 1.45** «Хвостатые истории». Док. сериал
16.00 **, 5.00** «Черноморский объектив». (Севастополь).
16.30 «Звездный городок. Союз».
18.35 **, 2.15 «КУЗНЕЧИК»**. Х/ф
20.20 **«КАПИТАНСКАЯ ДОЧКА»**. Х/ф
23.00 **, 4.00** Ток-шоу «Настоящее».

«ДОМАШНИЙ»

7.00 **, 18.30** Городские новости.
7.30 «Полезное утро».
10.30 **«РЕТРО ВТРОЕМ»**. Мелодрама
12.35 «Цветочные истории».
13.00 «Полезный день».
15.15 **«ЗЕМЛЯ ЛЮБВИ»**. Сериал
16.30 **, 21.30 «СКОРАЯ ПОМОЩЬ»**. Сериал
17.30 **«ДРУЖНАЯ СЕМЕЙКА»**. Сериал
19.00 **, 23.00 «ЖЕНАТЫ... С ДЕТЬМИ»**. Сериал
19.30 **«ЖУРАВУШКА»**. Мелодрама («Мосфильм», 1968 г.)
Режиссер: Н. Москаленко. В ролях: Л. Чурсина, Н. Мордюкова, Т. Пельтцер.
Давно и беззаветно любит Марфу друг ее мужа, погибшего на войне. Не выдержав, он уезжает из села...
22.30 «Коллекция идей».
23.30 «Модная прививка».
0.00 «Мир в твоей тарелке».
0.30 **«ЖЕНСКАЯ БРИГАДА»**. Сериал
1.20 **«ДОКТОР ХАФФ»**. Сериал
2.10 **«СИЛЬНОЕ ЛЕКАРСТВО»**. Сериал
2.55 **«МОЛОДЫЕ И ДЕРЗКИЕ»**. Сериал
5.30 **«ТАЙНА ЛАУРЫ»**. Сериал
6.10 «Музыка на «Домашнем».

РАМБЛЕР

7.00 «Ваш личный гид». «Лондон».
8.00 «Сделано с размахом 2», 6-я серия
9.00 **, 15.05** «Наука во дворе».
10.00 **«ТВИН ПИКС»**, 15-я серия. Сериал (США).
11.00 Д/с «Затерянные миры». «Дети ягуара».
12.30 «Дорожная война», 15-я серия
14.00 Д/с «Мир природы». «Невидимый мир».
16.00 «Запретные тайны», 2-я серия
17.00 «Покорители глубин», 1-я серия
18.00 Д/с «Мир природы». «Из жизни крабов».
19.00 **, 0.30** «Такие странные профессии».
19.30 «Дорожная война», 16-я серия
20.30 «Ваш личный гид». «Баха».
21.30 «Запретные тайны», 3-я серия
22.25 **«ТВИН ПИКС»**, 16-я серия. Сериал (США).
23.30 Д/с «Затерянные миры». «Владения «белой смерти».
1.05 **«ГОРЕЦ»,** 15-я и 16-я серии. (США - Франция - Канада).

РБК

6.00 **-5.30** Новости. Каждые 30 минут.
6.10 **, 6.35, 7.10, 7.35, 8.10, 8.35, 9.10, 10.10, 11.10, 12.10, 13.10, 14.10, 15.05, 16.10, 17.15, 18.10, 20.10, 21.20, 22.05, 23.15, 1.15, 2.10, 3.10, 4.10, 5.10** Рынки.
6.15 **, 7.20, 8.20, 9.20, 10.20, 3.15, 4.15** Российская пресса.
6.20 **, 7.25, 8.45, 9.25** Афиша.
6.25 **, 17.50** Деловая литература.
6.40 **, 7.40, 8.40, 10.35, 2.15, 4.20** Зарубежная пресса.
6.45 **, 7.45, 8.25, 9.50, 5.25** Автоновости.
6.50 **, 7.50, 8.50, 9.53** С-news.
6.53 **, 7.53, 8.53, 10.25** Бизнес-стиль.
9.35 **, 22.10** Зарубежный бизнес.
10.40 Открытие торгов в России.
10.50 **, 16.20, 18.50, 5.50** Азбука инвестора.
11.15 Эмитенты.
12.15 **, 14.35, 18.35** Новости компаний.
12.35 Капитал.
13.35 **, 3.35** Сфера интересов.
14.50 **, 18.20, 2.20** Звездная пыль.
15.15 В фокусе.
16.35 **, 2.35** Капитал.
17.35 Открытие торгов в Америке.
19.10 Итоги торгов в России.
19.35 **, 4.35** С-news.
20.35 Персона.
21.10 **, 1.10** Интрига дня.
22.35 Сфера интересов.
23.35 Рекламная пауза.
0.10 Закрытие торгов в Америке.
0.15 В фокусе.

ЭКСПЛОРЕР

7.00 **, 13.00** «Человеческий инстинкт». Док. фильм (Великобритания).
8.00 **, 14.00** «Охотник на змей - Коста-Рика». Док. фильм (США).
9.00 **, 15.00** «Опасная зона: страны, которых нет». Док. фильм (Великобритания).
9.30 **, 15.30** «Верхом по Миссиссиппи». Док. фильм (США).
10.00 **, 16.00** «Игрушки для магнатов». Док. фильм (Великобритания).
11.00 **, 17.00** «Криминал-галерея». Док. сериал (Америка).
12.00 **, 18.00** «Империя мафии». Док. фильм (Великобритания).
19.00 **«ПОЕДИНОК С ПРИРОДОЙ»**. Сериал (Великобритания).
20.10 «Охотники за бурей». Док. фильм (Великобритания).
21.00 «Не зная границ». Док. фильм (Великобритания).
22.00 «Короли дорог: Харлей - Дэвидсон». Док. фильм (США).
23.00 «72 часа: Настоящее преступление». Док. фильм (Канада).
23.30 «Преступные гении». Док. фильм (США).
0.00 «Тюрьмы с максимальной охраной». Док. фильм (Австралия).

ДИСКАВЕРИ

8.00 **, 14.00** Цельнометаллические баталии: США - Великобритания - Новая Зеландия.
9.00 **, 15.00** Сыщики на полях сражений: Атака легкой бригады.
10.00 **, 16.00** Супер-войны на свалке: Помешаный гонщик по грязи.
11.00 Голубая планета: Ледяные моря и океаны.
12.00 Новые промышленные открытия: Европа.
13.00 Американский чоппер: Миллер Электрик, ч. 2.
17.00 Как это работает.
18.00 Заезды: Фирма 702 Motoring.
19.00 Американские колымаги: Со свалки, ч. 4.
20.00 **, 6.00** Новые промышленные открытия: Европа.
20.30 **, 6.30** Новые промышленные открытия: Европа.
21.00 Разрушители легенд.
22.00 **, 7.00** Американский чоппер: Мотоцикл Джея Лено, ч. 1.
23.00 Доктор Дж.: медицинское расследование: Цепь жизни и смерти.
0.00 Я не должен был выжить! Лавина на Аляске.
1.00 Создай мотоцикл: Рассел Митчел против Детройтских братьев.
2.00 Архивы ФБР: Смертельная выплата.
3.00 Дерзкие проекты: Экскаватор.
4.00 Заезды: Хаммер.
5.00 Голубая планета: Умеренные моря и океаны.

ПЛАНЕТА ЖИВОТНЫХ

8.00 Моя спокойная река.
9.00 Самые смешные животные на планете, 10-я серия.
9.30 Удивительные животные, 225-я серия.
10.00 Поместье сурикатов: Переезд.
10.30 Ветеринары под солнцем.
11.00 **, 5.00** Природа зовет на помощь, 1-я серия.
11.30 **, 5.30** Природа зовет на помощь, 2-я серия.
12.00 О'ши и его большое приключение: Убийца быков.
13.00 Людоеды: Крокодилы.
13.30 Хищник и жертва: Ловкость.
14.00 Звериная полиция Хьюстона.
15.00 **, 21.00, 7.00** Животные от «А» до «Я»: Должны ли слоны плакать?
15.30 Обезьяньи дела.
16.00 Маленький зоопарк, который сумел...: Ураган Иван.
17.00 Жизнь млекопитающих.
18.00 Спасение домашних животных, 19-я серия.
18.30 Природа зовет на помощь.
19.00 **, 6.00** Звериная полиция Майами: Таинственный монстр.
20.00 Спасение домашних животных, 1-я серия.
20.30 Спасение домашних животных, 2-я серия.
21.30 **, 7.30** Обезьяньи дела.
22.00 Звериная полиция Хьюстона.
23.00 **, 4.00** Звериный участок.
0.00 Звериная полиция Хьюстона.
1.00 Убить, чтобы жить: Как одеться к обеду.
2.00 Самые смешные животные на планете.
2.30 Удивительные животные.

КАНАЛ ПУТЕШЕСТВИЙ

10.00 Не забудьте свой паспорт. Шотландия.
11.00 Далекие берега. Менорка.
11.30 Землепроходцы. Ван Вьен - Лаос и Бали.
12.00 Далекие берега. Южное побережье Турции.
12.30 **, 0.30** Путешествия-2006. Июнь.
13.00 Томимый жаждой путешественник.
13.30 Томимый жаждой путешественник. Вина Долины.
14.00 Прогулки по миру. Западная Канада.
15.00 По Африке.
15.30 Страсть к путешествиям. Таиланд.
16.00 Не забудьте паспорт. Новая Шотландия.
17.00 Шагая по свету.
17.30 Турист. Западный Палм Бич, Флорида.
18.00 Поход по всему свету. Путеводитель по Лондону, ч. 2.
19.00 Вкус Калифорнии. Эльдорадо.
19.30 Круиз по Средиземному морю. Вершина в Колизее. Тунис.
20.00 Поход к Нилу. Египет.
20.30 Страсть к путешествиям. Гран-Канария.
21.00 Далекие берега. Зачем нужны круизы.
21.30 Круиз по Средиземному морю. Италия, Сицилия.
22.00 Не забудьте паспорт. Германия.
23.00 Базар. Мексика.
23.30 Поездки мечты. Карибы.
0.00 Звездный час. Казино мира.

РОССИЯ-СПОРТ

5.00 Теннис. Открытый чемпионат Франции. 1/4 финала.
7.00 «Вести-спорт».
7.10 «Спортивный календарь».
7.15, **17.50** Навстречу ЧМ по футболу.
7.50 Автоспорт. ЧМ по ралли. «Ралли Греции».
9.00 «Вести-спорт».
9.10 «Спортивный календарь».
9.15 «Путь Дракона».
9.45 Водно-моторный спорт. ЧМ в классе «Р-1». Гран-При Мальты.
10.35 Баскетбол. Евролига. «Финал 4-х». Финал. ЦСКА (Россия) - Маккаби (Израиль).
12.45 «Вести-спорт».
12.55 «Спортивный календарь».
13.05 Футбол. Чемпионат Европы среди юношей (до 17 лет). Финал. Россия - Чехия.
16.05, **18.25, 21.10, 1.35** Теннис. Открытый чемпионат Франции. 1/2 финала.
17.40 «Вести-спорт».
21.00 «Вести-спорт».
23.00 «Точка отрыва».
23.35 «Вести-спорт».
23.45 Русский бильярд. Открытый ЧЕ по пирамиде. Финал. Трансляция из Литвы.

ДЕТСКИЙ ПРОЕКТ

5.00 **-4.00** 7 новостей. Каждый час.
5.05, **12.05** «Советский спорт».
5.25, **12.25** Бокс. Легендарные бои.
6.05 Зарядка для страны.
6.25, **7.25, 8.25** Веселые старты.
7.05 На зло рекордам.
8.05, **9.05, 18.05** Музыкальный трек.
9.25 **«КОМАНДА МЕЧТА»**. Сериал
10.05, **14.35, 21.05** NBA Live!
10.25 Nascar. Back in the day.
11.05 Хоккей на траве. Женщины. Чемпионат России. «Вымпел» - «Коммунальщики»
13.05, **22.05** Бешеные колеса.
13.25, **14.05, 18.25, 19.25, 20.05, 20.25, 21.25, 22.25, 1.05** Экстремальный спорт.
15.05 Экстремальный контакт.
15.25 Гольф. Европейская неделя.
16.05, **2.05** KOTV: классика бокса.
17.05 Хоккей на траве. Женщины. Чемпионат России. «Марьино» - «Вымпел» (МО).
19.05 Магия оружия.
23.05 Дартс. Чемпионат мира.

ТЕЛЕКЛУБ

20.00 **«РЕБЯТА ИЗ НАШЕГО ГОРОДА»**, 5-я серия. Сериал
21.00 **«АВАНТЮРИСТКА»**. Сериал Фильм 3.
22.00 **«ПЛАТА ЗА ЛЮБОВЬ»**, 8-я серия. Сериал
23.00 **«ПРОТИВОСТОЯНИЕ»**, 2-я и 3-я серии. Сериал

ЕВРОСПОРТ

10.30, **22.15** Футбол. Кубок мира.
11.00 Конный спорт. Суперлига.
12.00 Ралли. ЧМ. «Ралли Акрополиса».
13.00, **3.00** Автоспорт. ЧМ.
13.30 Футбол от «Жиллетт».
14.00 Футбол. Кубок мира в Германии. Товарищеский матч. Австралия - Лихтенштейн.
15.00 Футбол. Кубок мира в Германии. Товарищеский матч. Франция - Китай.
16.00 Теннис. Турнир Большого Шлема во Франции. Полуфинал.
20.15 Велоспорт. Про тур. Критериум «Дофинэ Либере».
21.15 Футбол. Сезон ЧМ. Легенды. Германия.
22.45 Футбол. Кубок мира в Германии. Товарищеский матч.
0.45 Футбол. Го-о-о-ол!!!

ЕВРОПЕЙСКИЕ НОВОСТИ

8.00 **-12.30** Новости за завтраком. Каждые 30 минут.
13.00, **13.30, 14.00, 14.30, 17.00, 17.30, 18.00, 18.30** Новости и стиль жизни.
13.17, **13.47, 17.17, 17.47** Европейцы.
14.17, **18.17** Парламент.
14.47, **18.47** Ле маг.
15.00, **15.30, 16.00, 16.30** Новости за ланчем.
19.00 **-3.30** Вечерние новости. Каждые 30 минут.
4.00 **-7.30** Подробные ночные новости. Каждые 30 минут.

ТНТ

7.00 Новости «fm-Медиа»
7.10 **«ОХ УЖ ЭТИ ДЕТКИ»**. Мультсериал
7.35 **«КАК ГОВОРИТ ДЖИНДЖЕР»**. Мультсериал
8.00 **«ДИКАЯ СЕМЕЙКА ТОРНБЕРРИ»**. Мультсериал
8.30 Новости «fm-Медиа»
8.45 Тула: инструкция по применению
9.00 **«ГЛАВА ПРАВЛЕНИЯ»**. Комедия (США).
11.15 1-я серия. **«ЗАПРЕДЕЛЬНЫЕ ИСТОРИИ»**, 1-я серия. Триллер
12.15 **«КОТОПЕС»**. Мультсериал
12.40 **«ПРИКЛЮЧЕНИЯ ДЖИММИ НЕЙТРОНА, МАЛЬЧИКА-ГЕНИЯ»**. Мультсериал
13.05 **«ЭЙ, АРНОЛЬД»**. Мультсериал
13.30, **14.30, 19.45** Такси.
14.00 Новости «fm-Медиа»
14.15 Тула: инструкция по применению
14.30 Лучшие анекдоты из России.
15.00 Шоу (офис).
16.00, **21.00** Шоу «Дом 2. Новая любовь!»
17.00 «Школа ремонта».
18.00 «Необъяснимо, но факт».
19.00 Новости «fm-Медиа»
19.30 Тула: инструкция по применению
20.00 Клуб бывших жен.
22.00 **«ФОРМУЛА 51»**. Комедия (США - Канада - Великобритания).
0.05 Шоу «Дом 2. После заката».
0.40 Новости «fm-Медиа»

ДАРЬЯЛ-ТВ

7.00, **7.30, 14.30** Мультфильм.
8.00, **12.05, 19.00** Самое смешное видео.
8.30 Фильм «Как уходили кумиры. Инна Ульянова».
8.55 Неслучайная музыка.
9.00 Телемагазин.
9.30, **0.15** «Карданный вал+».
9.50 **«ИНТУИЦИЯ»**. Х/ф
12.30, **0.55** **«КОМАНДА «А»**. Сериал
13.30, **18.05** **«КРУТОЙ УОКЕР»**. Сериал
15.00 Мультфильм.
15.30 Фильм «Как уходили кумиры. Инна Ульянова».
15.55 **«БУЛЬВАРНЫЙ РОМАН»**. Х/ф
19.25 Самое смешное видео.
19.55 «Ночные кошмары». Док. фильм
21.00 **«ОКРУГ КОЛУМБИЯ»**. Сериал
22.00 **«ЧЕРНЫЙ ОРЕЛ»**. Х/ф
0.35 Агентство криминальных новостей.
1.55 Девушки не против...
2.25 Шоу «Удивительная гонка».
3.25 **«ТРИДЦАТЬ ТРИ»**. Х/ф

НАЦИОНАЛЬНАЯ ГЕОГРАФИЯ

14.00 Райские места Земли: Коста-Рика - земля первозданной жизни.
15.00, **22.00, 5.00** Созданные убивать: Маскировка.
16.00, **4.00** Суперсооружения.
17.00 Потрясения Земли.
19.00 Мегаполисы: Сан-Пауло.
20.00 Райские места Земли: Этоша - непокоренная природа Африки.
21.00 Расследования авиакатастроф: Полет с пустым баком.
23.00, **2.00, 6.00** Города Кубка мира: Кайзерслаутерн.
23.30, **2.30, 6.30** Города Кубка мира: Штутгарт.
0.00, **3.00** Другой финал.
1.00 Стадионы Кубка мира.

02-TV

7.15 **-22.40** Рекламно-информационный блок.
7.00 На подъеме! Бодрое утро
7.20 Афиша
7.45, **21.50** Новости «fm-медиа»
8.00, **18.20** Тула: инструкция по применению
9.00 События. Тульское время
9.20 Без протокола
11.45, **14.45, 16.45, 18.45, 21.45** Новости зарубежной прессы
11.55, **14.55, 16.55, 20.55** Новости российской прессы
15.00 Православная библиотека
19.00 Стиль жизни
19.20 Мир развлечений
21.00 События. Тульское время.
21.15 «Кушать подано»

ТВ-ЦЕНТР Тула

6.00 «Настроение».
7.00 События. Тульское время.
8.40 Розыгрыш экзаменационных заданий по алгебре и началам анализа для учащихся 11-х классов Москвы и Московской области.
9.00 **«ТЕСТЫ ДЛЯ НАСТОЯЩИХ МУЖЧИН»**. Х/ф
10.45 Московская афиша.
10.55 «Московские истории В. Ливанова».
11.30, **0.30** «Петровка, 38».
11.45, **14.45, 19.50, 0.00** «События. Время московское».
12.00 «Наша версия».
12.50 «Опасная зона».
13.05 **«ОДНО ДЕЛО НА ДВОИХ»**. Сериал (Германия).
14.10 «Деловая Москва».
14.30 «Точный расчет».
15.00 Телевикторина «Алло, ТВ!»
15.30 **«УНДИНА»**. Сериал (Россия).
16.30 «Последний оплот». Док. фильм
17.30 **«РАЗВЯЗКА ПЕТЕРБУРГСКИХ ТАЙН»**. Сериал
18.40 Автопилот.
19.00 События. Тульское время.
19.25 Прогноз погоды.
19.30 Приоритеты власти.
20.20 **«СМЕРТЕЛЬНАЯ ВСТРЕЧА»**. Триллер (США).
22.20 «Особая папка».
23.10 Лотерея «Олимпион».
23.15 «Времечко».
0.25 «5 минут спорта».
0.45 **«КОРДЬЕ - СТРАЖИ ПОРЯДКА»**. Сериал (Франция).
2.50 «Синий троллейбус».
3.25 **«СЛЕДСТВИЕ ВЕДЕТ ЗИСКА»**. Сериал (Германия).

ТВ-1000

4.00, **22.00** **«ЛЮБОВНОЕ НАСТРОЕНИЕ»**. Х/ф (США).
6.00 **«МОЯ БОЛЬШАЯ ГРЕЧЕСКАЯ СВАДЬБА»**. Комедия (США).
10.00 **«МЕДОВЫЙ МЕСЯЦ В ЛАС-ВЕГАСЕ»**. Комедия (Франция).
12.00 **«НЕВЕЗУЧИЕ»**. Комедия (Канада).
14.00 **«БОЛЛИВУД - ГОЛЛИВУД»**. Х/ф (Франция - Германия).
16.00 **«АСТЕРИКС И ОБЕЛИКС: МИССИЯ «КЛЕОПАТРА»**. Комедия (Франция).
18.00 **«ПРОКЛЯТЫЙ ГАЗОН»**. Х/ф (Франция, 1995 г.)
Режиссер: Ж. Баласко. В ролях: Ж. Баласко, В. Абриль, А. Шаба.
Неоклассический треугольник. Муж, жена и ее любовница. Муж ненавидит толстую и некрасивую Мари-Жио, но вынужден терпеть ее присутствие и даже сделать ее своей любовницей...
20.00 **«СЛЕЗЫ ЧЕРНОГО ТИГРА»**. Х/ф (Франция).
0.00 Playboy.

МТВ

6.00, **8.00, 12.15** MTV пульс.
7.00, **13.00** Ru-zone.
8.45, **23.00** News блок Daily.
9.00 Рингтон чарт. Хит-парад.
10.00, **18.30** **«Самурай Чамплу»**. Мультфильм
10.30, **22.00** **«КЛИНИКА»**. Сериал
11.00, **21.00** **«КЛУБ»**. Сериал
12.00 News Блок Daily.
14.00 Обыск и свидание.
14.30, **18.00, 22.30** По домам. Фабрика звезд.
15.00, **20.00** Ходоки-3 (Австралия).
16.00 SMS Чарт.
17.00 Европейская 20-ка. Хит-парад.
19.00 Мобильные Роботы.
23.15 Али Джи Шоу.
23.45 Ночной флирт.
0.45 Самые-самые: австралийцы.
1.45 MTV бессонница.

MEZZO

8.00, **14.00, 22.00** Классика.
11.55, **15.35, 22.40** Меццо Маг.
12.00 «Классический портрет: Л. Погорелич». Док. фильм
12.30 «Dancer`s Studio: В. Паттерсон». Док. фильм
13.00 Классический архив.
15.45 Классическая Европа.
16.20 «Музыкальная Европа эпохи Возрождения». Док. фильм
16.50 Классическая Европа.
17.50 Классический танец.
19.55 «Шажок из коробки». Док. фильм
21.00 Джаз на Меццо.
22.50 Музыка моего сердца.

JETIX

8.00 **«ПРИНЦЕССА СИССИ»**.
8.20 **«ШКОДЛИВЫЙ ПЕС»**.
8.40 **«ПИРАТ БЕШЕНЫЙ ДЖЕК»**.
8.50 **«УОЛТЕР МЭЛОН»**.
9.15 **«ГАДЖЕТ И ГАДЖЕТЯНЕ»**.
9.40, **13.00, 19.30** **«СОНИК X»**.
10.05, **17.10, 21.20** **«А.Т.-О.М.»**
10.30, **18.00** **«ТОФУС»**.
10.55, **15.50** **«ДЕТКИ ИЗ КЛАССА 402»**.
11.15, **14.15, 17.35, 20.35, 0.50** **«НЕПОБЕДИМАЯ КОМАНДА СУПЕР-ОБЕЗЬЯНОК!»**
11.40, **12.00, 16.15** **«ЖИЗНЬ С ЛУИ»**.
12.20, **12.40, 18.40** **«ВЕДЬМА»**.
13.25, **13.50, 19.50** **«ТОТАЛИ СПАЙС»**.
14.40, **15.05** **«ЧТО С ЭНДИ?»**
15.30, **18.20** **«ТУТЕНШТЕЙН»**.
16.35 **«ЖИЗНЬ С ЛУИ»**.
17.00 **«PUCCA»**.
19.05 **«ВЕДЬМА»**.
20.15 **«ТОТАЛИ СПАЙС»**.
21.00, **1.15** **«АВТОГОНЩИКИ НАСКАР»**.
21.45, **22.10** **«КОРОЛЬ-ШАМАН»**.
22.35, **23.00** **2СПАЙДЕРМЭН»**.
23.20 **«НЕВЕРОЯТНЫЙ ХАЛК2.**
23.45 **«ИКС-МЭН»**.
0.05 **«ФАНТАСТИЧЕСКАЯ ЧЕТВЕРКА»**.
0.30, **1.35** **«ДЬЯВОЛИК»**.

XXI ВЕК

10.00, **18.00, 2.00** **«УДАР ЛОТОСА 2. СЛАДКАЯ ГОРЕЧЬ ПОЛЫНИ»**, 2-я серия. Боевик
10.55, **18.55, 2.55** **«ГАРАЖ ОЛИМПО»**. Драма (Италия - Аргентина - Франция).
12.40, **20.40, 4.40** **«КОРДЕБАЛЕТ»**. Драма (США).
14.35, **22.35, 6.35** **«РАСПУТНИК»**. Комедия (Франция, 2000 г.)
Режиссер: Г. Агийон. В ролях: В. Перес, Ф. Ардан, Ж. Баласко.
Дени Дидро, философ и любитель женщин, поэт по натуре и искатель приключений по жизни, шел наперекор церкви...
16.15, **0.15, 8.15** **«ТОСКА»**. Драма (Италия, 1973 г.)
Режиссер: Л. Мани. В ролях: М. Витти, Л. Проекти, У. Орсини.
Марио Кавародосси спасает от преследователей друга, тем самым подвергает себя и свою возлюбленную Тоску опасности...

МУЗ-ТВ

5.00, **7.00** «Энергетик».
6.00, **10.00** «Наше».
9.00 «Стилистика».
9.30 «Срочный хит-парад».
11.25 «Pro-новости».
11.40 «Мультяшка».
11.55 «Полный фэшн».
12.55 «Наш квартал».
13.25 «Руки вверх. 10 лет. Все по-честному». Док. сериал
13.55 «Шейкер».
14.40 «Выпускницы 2006». Спецпроект.
14.55 «Алфавит».
15.10, **20.15** «Звездные сплетни».
15.40 **«Крестовый поход хроно»**. Мультфильм
16.10 «Видеотека».
16.25, **23.55** «Музыка со SMSыслом».
17.15 «Руки вверх. 10 лет. Все по-честному». Док. сериал
17.50 «Очень важная персона».
18.15, **21.25** «Ближе к звездам».
19.20 «Zoom».
19.55 «Мультяшка».
20.50 «Детская 10-ка».
22.00 «Концерт».
23.25 «Pro-новости».
23.40 «Видеотека».
3.00 «Шейкер».

ТВ-3 Тула

6.30 Победоносный голос верующего.
7.00 **«ГАРФИЛД»**, 15-я серия. Мультсериал
7.30 **«СЕКРЕТЫ САБРИНЫ»**, 26-я серия. Мультсериал
8.00 **«МАСКА»**, 9-я серия. Мультсериал
9.00 **«ВЕЛИКИЙ МЕРЛИН»**, 2-я серия. Х/ф (США).
10.30 **«ТРАНЗИТ ДЛЯ ДЬЯВОЛА»**, 2-я серия. Х/ф
13.00 С благодарностью к госпоже Любе.
13.15 Если хочешь быть здоров.
14.00 **«СНЕЖНАЯ КОРОЛЕВА»**, 2-я серия. Х/ф (США).
16.00 **«ТЕЛО»**. Х/ф (США).
18.00, **3.00** **«ГОРЕЦ 2»**, 7-я серия. Сериал
19.00 **«ВОИН МЕЧТЫ»**. Х/ф (США).
21.00 **«ПОДЗЕМЕЛЬЕ ДРАКОНОВ: ИСТОЧНИК МОГУЩЕСТВА»**. Х/ф (США, 2005 г.)
Режиссер: Д. Лайвли. В ролях: М. Даймонд, Б. Пэйн, К. Бертон-Хилл.
Злобный колдун Дамодар жаждет власти над миром. Обратившись в черный вихрь, он похищает мистическую «Черную сферу», источник могущества. Сила чернокнижника обратилась против королевства Измир. Стране и ее обитателям грозит уничтожение...
23.00 **«КРИМИНАЛЬНАЯ ЗОНА»**. Х/ф (США).
1.00 **«ТРИ СЛЕПЫХ МЫШОНКА»**. Х/ф (США).

«ДАМСКИЙ КЛУБ»

7.00 Музыка на канале.
7.25 **«АЛОНДРА»**, 6-я серия. Сериал
7.50, **18.00** «Красотка».
8.25 Fashion.
9.00 «С добрым утром, любимая!»
10.00, **19.00** «Товары любимым».
11.00 «Ваш доктор».
12.00 «Имею право».
13.00 «Приятного аппетита».
14.00 **«ПЕРЕКЛЮЧАЯ КАНАЛЫ»**. Комедия (Великобритания - США).
16.00 «Наши дети».
17.00 **«АЛОНДРА»**, 7-я серия. Сериал
20.00 «Зеркало жизни».
21.00 «Ваш личный парапсихолог».
22.00 «Сексуальная революция».
23.00 **«КОРОЛЕВА ШАНТЕКЛЕРА»**. Х/ф (Испания).
0.45 Телемагазин.

«РУССКИЙ ИЛЛЮЗИОН»

0.00, **6.00, 12.00** **«ФАВОРИТ»**, 2-я серия. Детектив
2.00 1-я серия. **«ГОСУДАРСТВЕННАЯ ГРАНИЦА»**. Фильм 2, 1-я серия. Х/ф
4.00 1-я серия. **10.00, 16.00** **«БЕЗУМНЫЙ ДЕНЬ, ИЛИ ЖЕНИТЬБА ФИГАРО»**, 1-я серия. Х/ф
18.00 Конкурс «Счастливый билет».
20.00 **«ГОСУДАРСТВЕННАЯ ГРАНИЦА»**. Фильм 2, 2-я серия. Х/ф
22.00 **«БЕЗУМНЫЙ ДЕНЬ, ИЛИ ЖЕНИТЬБА ФИГАРО»**, 2-я серия. Х/ф

ТВ-МИР

6.40 Заряжайся!
7.30 **«БЛИЗНЕЦЫ»**, 95-я серия. Сериал
8.30 **«КЛУБНИЧКА»**. Сериал
9.30, **12.30, 15.30, 18.30, 21.30** «Новости Содружества».
9.50 **«БЕЛЫЕ ОДЕЖДЫ»**, 3-я серия. Х/ф
11.00 «Академик Шамиль Алиев: Верю в человека». (Россия).
11.40, **18.10** «Тик-так».
12.50 **«БЛИЗНЕЦЫ»**, 96-я серия. Сериал
14.20 «Миллион вопросов о природе». Док. сериал (Беларусь).
14.35 «Республика - сегодня».
14.50 «Гордость Белгорода - надежда России».
16.00 **«БЕСАМЕ»**. Х/ф (Грузия - Испания).
18.50 Акценты.
19.10 Спорная территория.
20.00 **«БЕЛЫЕ ОДЕЖДЫ»**, 4-я серия. Х/ф
21.55 **«ДУПЛЕТ»**. Х/ф (Латвия, 1992 г.)
Режиссер: А. Бренч. В ролях: Ю. Жагарс, И. Дауварте.
Известный европейский шахматист приезжает на шахматный турнир в Прибалтику и попадает в запутанную криминальную ситуацию...
23.40 «Клубничка».

ШКОЛЬНИК

7.55, **15.55, 23.55** Программа передач.
8.00, **16.00, 0.00** Литература 11 класс. «Жанр антиутопии в творчестве А. Платонова. Роман «Котлован».
8.45, **16.45, 0.45** «Опасная зона».
9.00, **17.00, 1.00** Алгебра 11 класс. «Системы рациональных уравнений».
9.45, **17.45, 1.45** **«Лицом к страху»**. Мультфильм
10.00, **18.00, 2.00** «Занимательная физика»: «Ворота в микромир».
10.15, **18.15, 2.15** **«КРЕЙСЕР «ВАРЯГ»**. Х/ф
11.40, **19.40, 3.40** Мультфильмы: **«Синица»**, **«Котофей Котофеевич»**.
12.00, **20.00, 4.00** «Дудук». Док. фильм
12.50, **20.50, 4.50** **«Микробные армии»**. Мультфильм
13.00, **21.00, 5.00** «Их XX век»: «Тихон Хренников - композитор, профессор Московской консерватории».
14.00, **22.00, 6.00** **«СТРЕКОЗА»**. Комедия («Грузия-фильм»).
15.35, **23.35, 7.35** Мультфильмы: **«Три мушкетера»**, **«Тихая поляна»**.

ФИЛЬМ ДНЯ

ТНТ, 22.00

«ФОРМУЛА 51». (США, 2001 г.)

Все хотят отщипнуть кусочек от бизнеса с чудо-наркотиком. Но позволит ли это сделать МакЭлрой (Сэмюэл Л. Джексон)?

Режиссер: Ронни Ю.

В ролях: Сэмюэл Л. Джексон, Роберт Карлайл, Найджел Уитми, Роберт Йезек, Мит Лоаф.

Комедийный боевик. Химик-фармацевт МакЭлрой изобрел новый супернаркотик и решил сорвать куш. Его босс Ящерица приказывает своей помощнице Дакоте убить МакЭлроя. Дакота хорошо знает свое дело...

ПЕРВЫЙ КАНАЛ

5.00 Новости.
5.05 «Первая программа».
6.00 «Доброе утро!»
9.00 Новости.
9.10 **«УБОЙНАЯ СИЛА»**. Сериал
10.20 «Детективы».
10.50 «Малахов+».
12.00 Новости.
12.20 **«ТАЛИСМАН»**. Сериал
13.20 **«ПО СЛЕДАМ МИККИ МАУСА»**. Мультсериал
13.50 **«МОШЕННИКИ»**. Сериал
15.00 Новости.
15.20 «Лолита. Без комплексов».
16.20 «Доктор Курпатов».
16.50 «Федеральный судья».
18.00 Вечерние новости.
18.10 «Вне закона»: «Из Парижа с любовью».
18.40 **«ЛЮБОВЬ КАК ЛЮБОВЬ»**. Сериал
19.50 Телеигра «Поле чудес».
21.00 «Время».
21.25 «Самый веселый концерт».
22.50 Футбол. ЧМ. Сборная Польши - сборная Эквадора.
1.00 **«ДРУГОЙ»**. Триллер (США - Канада, 2004 г.)

Грег Киннер.

Режиссер: Н. Хэмм. В ролях: Г. Киннер, Р. Ромин-Стамос, Р. Де Ниро.
Пол и Джесси Данкан убиты горем. На кладбище, где они должны похоронить своего 8-летнего сына Адама, появляется доктор Ричард Уэллс с совершенно фантастическим предложением. Он может вернуть их сына...
2.50 **«НЕ ЗОВИ ВОЛКОВ»**. Х/ф (США, 1983 г.)
Режиссер: К. Баллард. В ролях: Ч. Мартин Смит, Б. Деннехи, С. Джора.
Главный герой отправляется на Крайний Север изучать повадки диких волков. Здесь есть смешное, много опасного, но главное - это величие природы, на фоне которого происходит перерождение человека.
4.50 **«УБОЙНЫЙ ОТДЕЛ»**. Сериал

РОССИЯ ТВ-Тула

5.00 «Доброе утро, Россия!»
6.15 **, 6.45, 7.15, 7.45, 8.15** «Местное время. Вести - Тула».
8.45 **«ИГРЫ ВЗРОСЛЫХ ДЕВОЧЕК»**. Х/ф
9.50 «Мой серебряный шар. Юрий Гагарин».
10.50 «Вести. Дежурная часть».
11.00 «Вести».
11.30 «Местное время. Вести - Тула».
11.50 «Мусульмане».
12.00 «Вся Россия».
12.15 **«СЧАСТЛИВЫЙ»**. Сериал
13.10 «В поисках приключений».
14.00 «Вести».
14.20 «Местное время. Вести - Тула».
14.40 **«ЛЮБОВЬ МОЯ»**. Сериал
15.10 «Суд идет».
16.25 «Кулагин и партнеры».
17.00 «Вести».
17.15 «Местное время. Вести - Тула».
17.35 **«ОБРЕЧЕННАЯ СТАТЬ ЗВЕЗДОЙ»**. Сериал
18.30 **«ВОЛЧИЦА»**. Сериал
19.30 «Вести».
19.50 Футбол. Чемпионат мира. Германия - Коста-Рика.
22.00 **«ЖМУРКИ»**. Х/ф
0.15 **«МНЕ НЕ БОЛЬНО»**. Х/ф (Россия, 2005 г.).
Режиссер: А. Балабанов. В ролях: Р. Литвинова, Н. Михалков.
Трое друзей стоят на пороге шикарного дома в центре большого города. Они молоды, полны сил и энергии, у них есть талант, сноровка, жажда жизни. Но нет денег. Они предлагают услуги дизайнера хозяйке дома...
0.30 «Местное время. Вести - Тула».
0.50 **«ТУПОЙ И ЕЩЕ ТУПЕЕ»**. Комедия (США, 1994 г.)
Режиссер: П. Фарелли. В ролях: Д. Кэрри, Д. Дэниелс, Л. Холли.
Два бестолковых друга оказываются обладателями крупной суммы. А потом весь фильм пытаются вернуть деньги их владелице. Они не подозревают, что дамочка специально оставила их на вокзале...
2.50 **«ГОНКОНГСКИЙ КЛИНОК»**. Х/ф (США, 1985 г.)
Режиссер: Р. Бадии. В ролях: Т. Лестер, Л. Нилсен, Н. Куон.
Американский следователь отправляется в Гонконг, чтобы раскрыть преступление.
4.55 «Дорожный патруль».
5.05 **«КАРЕН СИСКО»**. Сериал (США).

НТВ

6.00 «Сегодня утром».
8.55 **«МАНГУСТ»**. Сериал
10.00 «Сегодня».
10.15 «Криминальная Россия».
10.50 Ток-шоу «Принцип домино».
11.55 «Рублевка. Live».
13.00 «Сегодня».
13.25 **«СЕКРЕТНЫЕ ПОРУЧЕНИЯ»**. Сериал
14.30 **«ШАХМАТИСТ»**. Сериал
15.35 «Чрезвычайное происшествие. Обзор».
16.00 «Сегодня».
16.25 **«КОРОЛЕВСТВО КРИВЫХ...»** Сериал
18.35 «Чрезвычайное происшествие. Обзор».
19.00 «Сегодня».
19.40 **«УЛИЦЫ РАЗБИТЫХ ФОНАРЕЙ»**. Сериал
20.40 «Следствие вели...»
21.40 **«ТАЙНА ОРДЕНА»**. Боевик (США, 2001 г.)
Режиссер: Ш. Леттич. В ролях: Ж-К. ван Дамм, Ч. Хестон, Б. Томпсон.
Руди Кафмайер, промышляющий добычей уникальных произведений искусства для богатых коллекционеров, отправляется в Израиль на поиски своего пропавшего отца...
23.40 **«ИНТЕРВЬЮ С ВАМПИРОМ. ХРОНИКИ ВАМПИРА»**. Х/ф (США, 1994 г.)

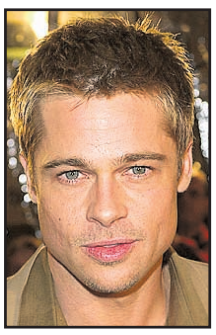

Брэд Питт.

Режиссер: Н. Джордан. В ролях: Т. Круз, Б. Питт, А. Бандерас.
Журналисту дает интервью... вампир Луи, который когда-то был плантатором и решил расстаться с жизнью, потеряв жену и ребенка. Журналисту самому захотелось превратиться в вампира...
2.10 «Кома: это правда».
2.40 **«МОЕ СЕРДЦЕ»**. Х/ф (Великобритания)
4.20 **«ВЕРОНИКА МАРС»**. Сериал (США).
5.10 **«ДЕДВУД»**. Сериал (США).

СТС-ТУЛА

6.00 **«КАК СКАЗАЛ ДЖИМ»**. Сериал
6.50 **«СМЕШАРИКИ»**. Мультсериал
7.00 33 квадратных метра.
7.30 **«МОЯ ПРЕКРАСНАЯ НЯНЯ»**. Сериал
8.00 **«НЕ РОДИСЬ КРАСИВОЙ»**. Сериал
9.00 Новости «fm-Медиа»
Прогноз погоды
Курс валют
9.28 **, 19.58, 0.08** Настроение с Е. Гришковцом.
9.30 **«ДЕДУШКА МОЕЙ МЕЧТЫ»**. Сериал
10.00 **«ДАША ВАСИЛЬЕВА. ЛЮБИТЕЛЬНИЦА ЧАСТНОГО СЫСКА 2»**. Сериал **«Жена моего мужа»**, ч. 2.
12.00 **«БЕДНАЯ НАСТЯ»**. Сериал
13.00 **«ДРУГОЕ ИЗМЕРЕНИЕ»**. Сериал
13.30 Новости «fm-Медиа»
Прогноз погоды
Курс валют
14.00 **«ПРИНЦЕССА СИССИ»**. Мультсериал
14.30 **«САМУРАЙ ИКС»**. Мультсериал
15.00 **«ЛИГА СПРАВЕДЛИВОСТИ»**. Мультсериал
15.30 **«ПОДЗЕМЕЛЬЕ ДРАКОНОВ»**. Мультсериал
16.00 **«ЛИЗЗИ МАГУАЙЕР»**. Сериал
16.30 **«ШКОЛА «ЧЕРНАЯ ДЫРА»**. Сериал
17.00 **«САБРИНА - МАЛЕНЬКАЯ ВЕДЬМА»**. Сериал
17.30 **«ЗАЧАРОВАННЫЕ»**. Сериал
18.30 **«ДЕДУШКА МОЕЙ МЕЧТЫ»**. Сериал
19.00 **«МОЯ ПРЕКРАСНАЯ НЯНЯ»**. Сериал
19.30 Новости «fm-Медиа»
Прогноз погоды
Курс валют
20.00 **«НЕ РОДИСЬ КРАСИВОЙ»**. Сериал
21.00 **«СВЯТОЙ»**. Триллер (США, 1997 г.)
Режиссер: Ф. Нойс. В ролях: В. Килмер, Э. Шу, Р. Сербеджиа.
На Красной площади проходимец Саймон со знанием дела оболванивал толпу легковерных россиян, выдавая себя за чудотворца. Но однажды он запутывается в смертельной паутине интриг и обмана...
23.40 Новости «fm-Медиа»
Прогноз погоды
Курс валют
0.10 «Кинотавр» в деталях.
0.40 **«ОСТОРОЖНО, ЗАДОВ! ИЛИ ПОХОЖДЕНИЯ ПРАПОРЩИКА»**. Сериал
2.30 **«ПРОКЛЯТИЕ ТАЛИСМАНА»**. Триллер (США).
4.00 **«ПРИНЦ ИЗ СНОВ»**. Комедия (США).

КУЛЬТУРА

7.00 «Евроньюс».
10.00 **, 19.30, 0.00** «Новости культуры».
10.20 **, 1.20** Программа передач.
10.30 «Удивительный мир растений», 9-я серия. Док. сериал «Хмель». (Франция - Германия).
11.00 **«ШТЕПСЕЛЬ ЖЕНИТ ТАРАПУНЬКУ»**. Х/ф
12.15 **«Квакша»**. Мультфильм
12.35 «Культурная революция».
13.30 **«ДУБРОВСКИЙ»**, 4-я серия. Сериал
14.35 «Кто мы?» «Спор на западном рубеже». Пер. 7.
15.05 **«СМЕШАРИКИ»**. Мультсериал
15.25 **«АРМИЯ ТРЯСОГУЗКИ СНОВА В БОЮ»**. Х/ф
16.45 «В музей - без поводка».
17.00 **, 1.25** «Эксперимент по спасению мира». Док. фильм (Великобритания).
17.50 V московский пасхальный фестиваль. Д. Шостакович. Симфония №15.
18.45 **, 2.15** «Черные дыры. Белые пятна».
19.50 **«ЛЕБЕДЬ»**. Х/ф (США).
21.35 «Троицкий монастырь в Сергиевом Посаде». Док. фильм (Германия).
21.50 Гала-концерт «Экстравагантный день рождения».
23.30 «Монолог в 4-х частях». В. Наумов, ч. 4.
0.25 «Кто там...»
0.50 «Знаменитые истории спасения», 5-я серия. Док. сериал «Побег из Освенцима». (Великобритания).

ЗВЕЗДА

6.00 «Вокруг света на «Крузенштерне».
6.30 **, 22.00** «Крылья Отчизны». Профилактика.
17.00 **, 5.00** «Военная лира».
17.45 **«ПЕТЕРБУРГСКИЕ ТАЙНЫ»**, 15-я серия. Х/ф (Россия).
18.45 **, 2.15 «ЮНГА СЕВЕРНОГО ФЛОТА».** Х/ф
20.20 **«ВЫСТРЕЛ»**. Х/ф («Мосфильм», 1966г.)
Режиссер: Н. Трахтенберг. В ролях: М. Козаков, А. Шенгелая, Ю. Яковлев, О. Табаков.
История двух героев: «счастливца праздного», удачливого человека и завистника, посвятившего свою жизнь жажде отмщения.
22.30 «Вокруг света на «Крузенштерне».
23.00 **, 4.00** Ток-шоу «Настоящее».
23.40 «Я помню чудное мгновенье...». Док. фильм
0.40 «ТОП-Новости».
0.45 «Российские детские деревни - SOS». Док. сериал
1.15 «Великие иллюзии: история фокуса». Док. сериал
1.45 «Хвостатые истории». Док. сериал
4.40 «ТОП-Новости».
5.00 «Военная лира».
5.30 **«ВСЯКАЯ ВСЯЧИНА»**. Сериал

ПЛЮС 12 REN-TV

6.00 Музыкальный канал
6.30 **«НЕПОБЕДИМАЯ КОМАНДА СУПЕРОБЕЗЬЯНОК»**. Мультсериал (США).
7.00 «Новости Тулы»
7.20 **«МЭШ»**. Сериал (США).
8.15 **«СОЛДАТЫ 3»**. Сериал
9.30 «24».
9.50 «Час суда. Дела семейные».
10.50 «Час суда».
12.00 TV club.
12.30 «24».
13.00 Гейм-шоу «Сделка?!»
14.15 **«СЕКРЕТНЫЕ МАТЕРИАЛЫ»**. Сериал (США).
15.15 **«ВКУС УБИЙСТВА»**. Сериал
16.30 «Невероятные истории».
17.45 **«СОЛДАТЫ 3»**. Сериал
19.00 «Самые-самые: Альманах невероятных фактов». Док. фильм (США).
19.30 «Новости Тулы»
20.00 **«ОСАДА»**. Боевик (США).
22.35 «Проект «Отражение»: «Потерявшие память». Док. фильм
23.40 «Новости Тулы»
23.55 **«ПРИЗРАК»**. Триллер
1.45 **«СЕКРЕТНЫЕ МАТЕРИАЛЫ»**. Сериал (США).
2.30 «Невероятные истории».
3.20 Ночной музыкальный канал.
4.35 «Самые-самые: Альманах невероятных фактов». Док. фильм (США).

«ДОМАШНИЙ»

7.00 **, 18.30** Городские новости.
7.30 «Полезное утро».
10.00 «Семейный доктор».
10.30 **«ЖУРАВУШКА»**. Мелодрама
12.30 «Цветочные истории».
13.00 «Полезный день».
15.15 **«ЗЕМЛЯ ЛЮБВИ»**. Сериал
16.30 **, 21.30 «СКОРАЯ ПОМОЩЬ»**. Сериал
17.30 **«ДРУЖНАЯ СЕМЕЙКА»**. Сериал
19.00 **, 23.00 «ЖЕНАТЫ... С ДЕТЬМИ»**. Сериал
19.30 **«БЕЗ СВИДЕТЕЛЕЙ»**. Драма («Мосфильм», 1983 г.)
Режиссер: Н. Михалков. В ролях: И. Купченко, М. Ульянов.
Когда-то он оставил жену и сына, чтобы жениться на дочери академика. Вскоре бывшая жена выходит замуж за человека, от которого зависит его будущее...
22.30 «Городское путешествие».
23.30 «Жизнь в цветах».
0.00 «ИноСтранная кухня».
0.30 **«ЖЕНСКАЯ БРИГАДА»**. Сериал
1.20 **«ДОКТОР ХАФФ»**. Сериал
2.10 **«СИЛЬНОЕ ЛЕКАРСТВО»**. Сериал
2.55 **«МОЛОДЫЕ И ДЕРЗКИЕ»**. Сериал
5.30 **«ТАЙНА ЛАУРЫ»**. Сериал
6.05 «Музыка на «Домашнем».

РАМБЛЕР

7.00 «Ваш личный гид». «Баха».
8.00 «Покорители глубин», 1-я серия
9.00 **, 15.05** «Наука во дворе».
10.00 **«ТВИН ПИКС»**, 16-я серия. Сериал (США).
11.00 Д/с «Затерянные миры». «Владения «белой смерти».
12.30 «Дорожная война», 16-я серия
14.00 Д/с «Мир природы». «Из жизни крабов».
16.00 «Запретные тайны», 3-я серия
17.00 «Покорители глубин», 2-я серия
18.00 Д/с «Мир природы». «Последний койот».
19.00 «Такие странные профессии».
20.30 «Ваш личный гид». «Исландия и Гренландия».
21.30 «Запретные тайны», 4-я серия
22.30 **«ПИКОВАЯ ДАМА»**. Х/ф
0.35 «Этот безумный мир».
1.10 **«ГОРЕЦ»,** 17-я и 18-я серии. (США - Франция - Канада).

РБК

6.00 **-5.30** Новости. Каждые 30 минут.
6.10 **, 6.35, 7.10, 7.35, 8.10, 8.35, 9.10, 10.10, 11.10, 12.10, 13.10, 14.10, 15.05, 16.10, 17.15, 18.10, 20.10, 21.20, 22.05, 23.15, 1.15, 2.10, 3.10, 4.10** Рынки.
6.15 **, 7.20, 8.20, 9.20, 10.20** Российская пресса.
6.20 **, 7.25, 8.45, 9.25, 4.15, 4.15** Афиша.
6.25 **, 17.50** Деловая литература.
6.40 **, 7.40, 8.40, 10.35** Зарубежная пресса.
6.45 **, 7.45, 8.25, 9.50** Автоновости.
6.50 **, 7.50, 8.50, 9.53** С-news.
6.53 **, 7.53, 8.53, 10.25, 2.15, 3.15** Бизнес-стиль.
9.35 **, 22.10** Зарубежный бизнес.
10.40 Открытие торгов в России.
10.50 **, 16.20** Азбука инвестора.
11.35 **, 20.35, 5.35** Персона.
12.15 Новости компаний.
12.35 Капитал.
13.35 **, 3.35** Сфера интересов.
14.35 **, 18.35** Компании.
15.15 В фокусе.
16.35 **, 2.35** Рынки. Глобальный взгляд.
17.35 Открытие торгов в Америке.
18.20 **, 2.20** Звездная пыль.
19.10 Итоги торгов в России.
19.35 **, 4.35** Автоэксперт.
21.10 **, 1.10** Интрига дня.
22.35 Сфера интересов.
23.35 С-news: технологии будущего.
0.10 Закрытие торгов в Америке.
0.15 В фокусе.
5.05 Рекламная пауза.

ЭКСПЛОРЕР

7.00 **, 13.00, 19.00 «ПОЕДИНОК С ПРИРОДОЙ»**. Сериал (Великобритания).
8.00 **, 14.00** «Охотники за бурей». Док. фильм (Великобритания).
9.00 **, 15.00** «Не зная границ». Док. фильм (Великобритания).
10.00 **, 16.00** «Короли дорог: Харлей - Дэвидсон». Док. фильм (США).
11.00 **, 17.00** «72 часа: Настоящее преступление». Док. фильм (Канада).
11.30 **, 17.30** «Преступные гении». Док. фильм (США).
12.00 **, 18.00** «Тюрьмы с максимальной охраной». Док. фильм (Австралия).
20.10 «Охотник на змей - Северная Америка». Док. фильм (США).
21.00 «Истории с того света». Док. фильм (США).
22.00 «Игрушки для магнатов». Док. фильм (Великобритания).
23.00 «Криминал-галерея». Док. сериал (Америка).
0.00 «Империя мафии». Док. фильм (Великобритания).

ДИСКАВЕРИ

8.00 **, 14.00** Цельнометаллические баталии: Полуфинал, 1 раунд.
9.00 **, 15.00** Сыщики на полях сражений: Зловещая тайна Азенкура.
10.00 **, 16.00** Супервойны на свалке: Колесные суда.
11.00 Голубая планета: Умеренные моря и океаны.
12.00 Новые промышленные открытия: Европа: Создавая Европу.
12.30 Новые промышленные открытия: Европа.
13.00 Американский чоппер: Мотоцикл Джея Лено, ч. 1.
17.00 Головоломы, 7-я серия.
18.00 Заезды: Крутые колымаги.
19.00 Американские колымаги: Алюминиевая тачка, ч. 1.
20.00 Новые промышленные открытия: Европа: Шведские каналы.
20.30 Новые промышленные открытия: Европа: Идеальный фарфор.
21.00 Из чего это сделано?
22.00 Американский чоппер: Мотоцикл Джея Лено, ч. 2.
23.00 Доктор Дж.: медицинское расследование: Кто наблюдает за детьми?
0.00 Я не должен был выжить! Мальчик в пещере.
1.00 Амстердамские грехи: Охота на мужчин.
1.30 Амстердамские грехи: Дамский угодник.
2.00 Гигантские стройки: Самые крупные подводные трубопроводы.
3.00 Гигантские стройки.
5.00 Планета динозавров: Яйца Альфы.
6.00 Как это работает.

ПЛАНЕТА ЖИВОТНЫХ

8.00 Природа зовет на помощь.
9.00 **, 2.00** Самые смешные животные на планете, 11-я серия.
9.30 **, 2.30** Удивительные животные, 226-я серия.
10.00 Обезьяньи дела, 11-я серия.
10.30 Юный и дикий: Первый вздох.
11.00 **, 5.00** Спасение домашних животных, 1-я серия.
11.30 **, 5.30** Спасение домашних животных, 2-я серия.
12.00 Змеелов.
13.00 Убить, чтобы жить: Как одеться к обеду.
14.00 **, 0.00** Звериная полиция Хьюстона, 22-я серия.
15.00 **, 7.00** Животные от «А» до «Я»: Операция «Навозный жук».
15.30 Обезьяньи дела, 11 с.
16.00 Звериная полиция Хьюстона.
17.00 Звериный участок, 7-я серия.
18.00 Спасение домашних животных, 20-я серия.
18.30 Природа зовет на помощь.
19.00 **, 6.00** Звериная полиция Майами: Тигриные проблемы.
20.00 Самые смешные животные на планете, 1 с.
20.30 Самые смешные животные на планете, 2 с.
21.00 Животные от «А» до «Я».
21.30 **, 7.30** Обезьяньи дела, 12-я серия.
22.00 **, 3.00** Истории охотника за крокодилами: Гремучие змеи Аризоны.
23.00 **, 4.00** Новые ветеринары со Стивом Ирвином: Ложный глаз.
1.00 Яд и спасение, 1-я серия.

КАНАЛ ПУТЕШЕСТВИЙ

10.00 Не забудьте свой паспорт. Полярный круг.
11.00 Далекие берега. Сардиния.
11.30 Землепроходцы. Квинстаун, Новая Зеландия.
12.00 Вниз по железной дороге. Крайний Север.
13.00 Пан-Азия.
13.30 Томимый жаждой путешественник. Черное золото, ирландский нектар.
14.00 Прогулки по миру. Настоящие Карибы.
15.00 Землепроходцы. Вьентьян, Лаос.
15.30 Страсть к путешествиям. Тайланд - острова.
16.00 Не забывайте паспорт. Китай.
17.00 Путеводители по земному шару. Июнь.
17.30 Далекие берега. Путь в Стамбул.
18.00 Поход по всему свету. Настоящая Франция.
19.00 Далекие берега. Южное побережье Турции.
19.30 Круиз «Королевы Марии»-2. Крещение.
20.00 Кругосветка Ника Сандерса. Австралия: пустыня Нуллабор.
20.30 Страсть к путешествиям. Бостон.
21.00 Далекие берега. Майорка.
21.30 Круиз по Средиземному морю. Вершина в Колизее. Тунис.
22.00 Поход по всему свету. Аргентина.
23.00 Прогулки по дикой природе. Путешествие в Папуа.
23.30 Землепроходцы.
0.00 По Африке.
0.30 Развилка в Африке.

РОССИЯ-СПОРТ

5.00 **, 13.05, 18.25, 22.20, 3.15** Теннис. Открытый чемпионат Франции. 1/2 финала.
7.00 «Вести-спорт».
7.10 «Спортивный календарь».
7.15 Навстречу ЧМ по футболу.
7.50 Мототриал. ЧМ. Гран-При США.
8.25 «Скоростной участок».
9.00 «Вести-спорт».
9.10 «Спортивный календарь».
9.15 «Точка отрыва».
9.45 «Сборная России». А. Воевода.
10.35 Хоккей. Евротур. Финал. Россия - Швеция.
12.45 «Вести-спорт».
12.55 «Спортивный календарь».
17.40 «Вести-спорт».
17.50 Дневник Чемпионата мира по футболу - 2006.
21.00 «Вести-спорт».
21.10 «Вести-спорт». Местное время.
21.15 Профессиональный бокс. Ахмет Олигов (Россия) против Саши Шнипа (Белоруссия).
0.45 «Вести-спорт».
1.00 Футбол. ЧМ. Германия - Коста-Рика.

ДЕТСКИЙ ПРОЕКТ

5.00 **-4.00** 7 новостей. Каждый час.
5.05 **, 12.05** «Советский спорт».
5.25 **, 12.25** Бокс. Легендарные бои.
6.05 Зарядка для страны.
6.25 **, 7.25, 8.25** Веселые старты.
7.05 На зло рекордам.
8.05 **, 9.05, 18.05** Музыкальный трек.
9.25 **«КОМАНДА МЕЧТА»**. Сериал
10.05 **, 14.35, 21.05** NBA Live!
10.25 Бега и скачки.
11.05 Хоккей на траве. Женщины. Чемпионат России. «Марьино» - «Вымпел» (МО).
13.05 **, 22.05** Бешеные колеса.
13.25 **, 14.05, 18.25, 19.25, 20.05, 20.25, 21.25, 22.25** Экстремальный спорт.
15.05 Экстремальный контакт.
15.25 Nascar. Back in the day.
16.05 **, 2.05** KOTV: классика бокса.
17.05 Футбол. Женщины. Чемпионат России «Россиянка» (МО) - «Виктория» (Белгород).
19.05 Магия оружия.
23.05 Дартс. Чемпионат мира.

ТЕЛЕКЛУБ

20.00 **«РЕБЯТА ИЗ НАШЕГО ГОРОДА»**, 6-я серия. Сериал
21.00 **«АВАНТЮРИСТКА»**. Сериал Фильм 4. **«Отпуск на тот свет»**, ч. 1.
22.00 **«ПЛАТА ЗА ЛЮБОВЬ»**, 9-я серия. Сериал
23.00 **«ПРОТИВОСТОЯНИЕ»**, 3-я и 4-я серии. Сериал

ЕВРОСПОРТ

10.30 **, 22.15, 1.15, 3.00** Футбол. Кубок мира в Германии.
11.00 Футбол. Кубок мира в Германии. Товарищеский матч. Австралия - Лихтенштей.
12.00 Футбол. Кубок мира в Германии. Товарищеский матч. Люксембург - Украина.
13.00 Футбол. Кубок мира в Германии. Товарищеский матч.
15.00 **, 21.15** Теннис. Турнир Большого Шлема во Франции.
20.15 Велоспорт. Про тур. Критериум «Дофинэ Либере».
22.45 Теннис. Турнир Большого Шлема во Франции. Полуфинал.
0.15 Рестлинг. США.

ЕВРОПЕЙСКИЕ НОВОСТИ

8.00 **-12.30** Новости за завтраком. Каждые 30 минут.
13.00 **, 13.30, 14.00, 14.30, 17.00, 17.30, 18.00, 18.30** Новости и стиль жизни.
13.17 **, 13.47, 17.17, 17.47** Европейцы.
14.17 **, 18.17** Интервью + Парламент.
14.47 **, 18.47, 19.50** Ле маг.
15.00 **, 15.30, 16.00, 16.30** Новости за ланчем.
19.00 **-22.30** Вечерние новости. Каждые 30 минут.
19.45 **, 22.45** Космос.
23.00 **-3.30** Вечерние новости. Каждые 30 минут.
4.00 **, 5.00, 6.00, 7.00** Подробные ночные новости.

ТНТ

7.00 Новости «fm-Медиа»
7.10 **«ОХ УЖ ЭТИ ДЕТКИ»**. Мультсериал
7.35 **«КАК ГОВОРИТ ДЖИНДЖЕР»**. Мультсериал
8.00 **«ДИКАЯ СЕМЕЙКА ТОРНБЕРРИ»**. Мультсериал
8.30 Новости «fm-Медиа»
8.45 Крутящий момент
9.00 **«ФОРМУЛА 51»**. Комедия (США - Канада - Великобритания).
11.15 **«ЗАПРЕДЕЛЬНЫЕ ИСТОРИИ»**. Триллер
12.15 **«КОТОПЕС»**. Мультсериал
12.40 **«ПРИКЛЮЧЕНИЯ ДЖИММИ НЕЙТРОНА, МАЛЬЧИКА-ГЕНИЯ»**. Мультсериал
13.05 **«ЭЙ, АРНОЛЬД»**. Мультсериал
13.30 **, 14.30, 19.45** Такси.
14.00 Новости «fm-Медиа»
14.15 Тула: инструкция по применению
15.00 Шоу (офис).
16.00 **, 21.00** Шоу «Дом 2. Новая любовь!»
17.00 Школа ремонта.
18.00 Ток-шоу «Запретная зона».
19.00 Новости «fm-Медиа»
19.30 Тула: инструкция по применению
20.00 «Настоящий мужчина».
22.00 **«ДЯДЮШКА БАК»**. Комедия (США).
0.20 Шоу «Дом 2. После заката».
0.50 Новости «fm-Медиа»

ДАРЬЯЛ-ТВ

7.00 **, 7.30, 14.30** Мультфильм.
8.00 **, 12.05, 19.00** Самое смешное видео.
8.30 **, 15.30** Фильм «Как уходили кумиры. Александр Иванов».
8.55 **, 17.55** Неслучайная музыка.
9.00 Телемагазин.
9.30 **, 0.10** «Карданный вал+».
9.50 **«ЧЕРНЫЙ ОРЕЛ»**. Х/ф
12.30 **, 0.50 «КОМАНДА «А»**. Сериал
13.30 **, 18.05 «КРУТОЙ УОКЕР»**. Сериал
15.00 Мультфильм.
15.55 **«ШОФЕР ПОНЕВОЛЕ»**. Х/ф
19.25 Самое смешное видео.
19.55 «Без предупреждения», 1-я серия. Док. фильм
21.00 **, 2.20** Шоу «На ринге с Сильвестром Сталлоне».
22.00 **, 23.05 «C.S.I МЕСТО ПРЕСТУПЛЕНИЯ ЛАС-ВЕГАС»**. Сериал
0.30 Агентство криминальных новостей.
1.50 Девушки не против...
3.20 «Этот безумный мир».
3.50 **, 4.15 «НАПРЯГИ ИЗВИЛИНЫ»**. Сериал

НАЦИОНАЛЬНАЯ ГЕОГРАФИЯ

14.00 Райские места Земли: Этоша - непокоренная природа Африки.
15.00 **, 22.00, 5.00** Звери ведут себя хуже.
16.00 Суперсооружения.
17.00 **, 21.00** Расследования авиакатастроф: На волосок от гибели.
18.00 Расследование на месте катастрофы: Сорвавшийся поезд.
19.00 Мегаполисы: Нью-Йорк.
20.00 Райские места Земли: Бутан - последняя Шангри-Ла.
23.00 Суперсооружения: Крупнейшая тюрьма Америки.
0.00 **, 3.00** Расследования авиакатастроф: Атака над Багдадом.
1.00 **, 4.00** Секунды до катастрофы: Извержение вулкана на горе Св. Елены.
2.00 **, 6.00** Города Кубка мира.
7.00 Мегаполисы: Сан-Пауло.

02-TV

7.15 **-22.40** Рекламно-информационный блок.
7.00 На подъеме! Бодрое утро
7.20 Афиша
7.45 **, 21.50** Новости «fm-медиа»
9.00 События. Тульское время.
9.15 «Кушать подано»
11.45 **, 14.45, 16.45, 18.45, 21.45** Новости зарубежной прессы
11.55 **, 14.55, 16.55. 20.55** Новости российской прессы
21.00 События. Тульское время
21.20 «Овертайм»

ТВ-ЦЕНТР Тула

6.00 «Настроение».
7.00 События. Тульское время.
8.40 **«СМЕРТЕЛЬНАЯ ВСТРЕЧА»**. Х/ф (США).
10.45 Московская афиша.
10.55 «Московские истории В. Ливанова».
11.30 **, 0.30** «Петровка, 38».
11.45 **, 14.45, 19.50, 0.00** «События. Время московское».
12.00 «Особая папка».
12.50 «Инвестиции придут с неба...» Спецрепортаж.
13.05 **«ОДНО ДЕЛО НА ДВОИХ»**. Сериал (Германия).
14.10 «Деловая Москва».
15.00 Телевикторина «Алло, ТВ!»
15.30 **«УНДИНА»**. Сериал (Россия).
16.30 «За голубой завесой». Док. фильм
17.30 **«РАЗВЯЗКА ПЕТЕРБУРГСКИХ ТАЙН»**. Сериал
18.40 **«СОКРОВИЩА САНКТ-ПЕТЕРБУРГА»**. Сериал
19.00 События. Тульское время.
19.25 Прогноз погоды.
19.40 Extreme по-тульски.
20.20 **«ПУАРО АГАТЫ КРИСТИ»**. Детектив (Великобритания).
22.25 «Репортер» с М. Дегтярем.
22.40 Ток-шоу «Народ хочет знать».
23.50 Лотерея «Олимпион».
0.25 «5 минут спорта».
0.45 **«ПИАНИСТКА»**. Х/ф (Франция - Австрия).
3.15 **«СЛЕДСТВИЕ ВЕДЕТ ЗИСКА»**. Сериал (Германия).

ТВ-1000

4.00 **, 22.00 «ИСКУССТВО ВОЙНЫ»**. Х/ф (США).
6.00 **«СЛЕЗЫ ЧЕРНОГО ТИГРА»**. Х/ф (Франция).
8.00 **«БОЛЛИВУД - ГОЛЛИВУД»**. Х/ф (Франция - Германия).
10.00 **«АСТЕРИКС И ОБЕЛИКС: МИССИЯ «КЛЕОПАТРА»**. Комедия (Франция).
12.00 **«ПРОКЛЯТЫЙ ГАЗОН»**. Х/ф (Германия - Австралия).
14.00 **«ЛАНТАНА»**. Триллер (США).
16.00 **«ПРЕДЕЛЬНАЯ ГЛУБИНА»**. Х/ф (США).
18.00 **«ГОРОД ТЕРРОРА»**. Х/ф (США, 1999 г.)
Режиссер: К. Санзел. В ролях: С. Болдуин, Ч. Палминтери, Т. Каррере.
Находясь на дежурстве, полицейский Джон Трейс случайно убивает безоружного продавца наркотиков. Это уже четвертый такой случай в практике Джона, и если все вскроется, ему грозит тюрьма...
20.00 **«ПОД ПРИЦЕЛОМ»**. Х/ф (Германия - Австралия).
0.00 Playboy.

МТВ

6.00 **, 8.00, 12.15** MTV пульс.
7.00 **, 13.00** Ru-zone.
8.45 **, 12.00** News Блок Daily.
9.00 Европейская 20-ка. Хит-парад.
10.00 **«Самурай Чамплу»**. Мультфильм
10.30 **«КЛИНИКА»**. Сериал
11.00 **«КЛУБ»**. Сериал
14.00 Мой клон. Dave Grohl.
14.30 **, 18.00** По домам.
15.00 Ходоки-3 (Австралия).
16.00 SMS Чарт.
17.00 Сводный Чарт. Хит-парад.
18.30 Здорово! Живешь?
19.00 Гид по стилю.
19.30 Звездный стиль. Uma Thurman.
20.00 Стоп! Снято. Фабрика звезд.
22.00 Две тачки - две прокачки.
22.30 Подстава.
23.00 News блок Weekly.
23.30 «VMA Австралия 2006».
1.00 Центр ритма.
2.00 MTV бессонница.

MEZZO

8.00 **, 14.00, 22.00** Классика.
11.55 **, 15.35, 22.40** Меццо Маг.
12.00 Классический фестиваль.
15.45 Музыка моего сердца.
17.45 Классическая опера.
18.45 Классический портрет.
19.15 Концерт из произведений Оффенбаха.
20.40 Концерт из произведений Л. Боккерини.
21.00 Джаз на Меццо.
22.50 Классический концерт.

JETIX

8.00 **«ПРИНЦЕССА СИССИ»**.
8.20 **«ШКОДЛИВЫЙ ПЕС»**.
8.40 **«ПИРАТ БЕШЕНЫЙ ДЖЕК»**.
8.50 **«УОЛТЕР МЭЛОН»**.
9.15 **«ГАДЖЕТ И ГАДЖЕТЯНЕ»**.
9.40 **, 13.00, 19.30 «СОНИК X»**.
10.05 **, 17.10, 21.20 «А.Т.-О.М.»**
10.30 **, 18.00 «ТОФУС»**.
10.55 **, 15.50 «ДЕТКИ ИЗ КЛАССА 402»**.
11.15 **, 14.15, 17.35, 20.35, 0.50 «НЕПОБЕДИМАЯ КОМАНДА СУПЕР-ОБЕЗЬЯНОК!»**
11.40 **, 12.00, 16.15 «ЖИЗНЬ С ЛУИ»**.
12.20 **, 12.40, 18.40 «ВЕДЬМА»**.
13.25 **, 13.50, 19.50 «ТОТАЛИ СПАЙС»**.
14.40 **, 15.05 «ЧТО С ЭНДИ?»**
15.30 **, 18.20 «ТУТЕНШТЕЙН»**.
16.35 **«ЖИЗНЬ С ЛУИ»**.
17.00 **«PUCCA»**.
19.05 **«ВЕДЬМА»**.
20.15 **«ТОТАЛИ СПАЙС»**.
21.00 **, 1.15 «АВТОГОНЩИКИ НАСКАР»**.
21.45 **, 22.10 «КОРОЛЬ-ШАМАН»**.
22.35 **, 23.00 2СПАЙДЕРМЭН»**.
23.20 **«НЕВЕРОЯТНЫЙ ХАЛК2.**
23.45 **«ИКС-МЭН»**.
0.05 **«ФАНТАСТИЧЕСКАЯ ЧЕТВЕРКА»**.
0.30 **, 1.35 «ДЬЯВОЛИК»**.

XXI ВЕК

10.00 **, 18.00, 2.00 «УДАР ЛОТОСА 3»**, 1-я серия. Боевик (Россия).
11.05 **, 19.05, 3.05 «КАПКАН ЛЮБВИ»**. Мелодрама (США).
12.35 **, 20.35, 4.35 «ДРУЗЬЯ ЯНЫ»**. Комедия (Израиль, 1999 г.)
Режиссер: А. Каплун. В ролях: Э. Каплун, С. Демидов, М. Алкалай.
Беременная Яна избавляется от нежеланного ребенка и под вой сирены воздушной тревоги ищет утешения в объятиях соседа...
14.10 **, 22.10, 6.10 «ХЛЕБ И ТЮЛЬПАНЫ»**. Комедия (Италия, 2000 г.)
Режиссер: С. Сольдини. В ролях: Л. Мальетта, Б. Ганц.
Домохозяйка из Пескары, бросив мужа и детей, едет в Венецию - город ее мечты...
16.05 **, 0.05, 8.05 «С МЕНЯ ХВАТИТ!»** Боевик (Франция - США).

МУЗ-ТВ

5.00 **, 7.00, 8.00** «Энергетик».
6.00 «Наше».
7.45 «Выпускницы 2006». Спецпроект.
9.00 «LoveStory», .
9.30 «Срочный хит-парад».
10.00 «Наше».
11.25 «Pro-новости».
11.40 «Мультяшка».
11.55 «Мобильная 10-ка».
12.55 «Реальная любовь».
13.25 «Руки вверх. 10 лет. Все по-честному». Док. сериал
13.55 «Shейкер».
14.55 «Алфавит».
15.10 **, 20.15** «Звездные сплетни».
15.40 **«Крестовый поход хроно»**. Мультфильм
16.15 «20».
17.15 «Концерт».
18.45 «Ближе к звездам». Камерон Диаз.
19.15 «Следующий».
19.55 «Мультяшка».
20.50 «Ближе к звездам». Сандра Баллок.
21.25 «Правила съемки».
22.00 «Звезды зажигают».
23.00 «Видеотека».
23.15 «Музыка со SMSыслом».
3.00 «Shейкер».

ТВ-3 Тула

6.30 Победоносный голос верующего.
7.00 **«ГАРФИЛД»**, 16-я серия. Мультсериал
7.30 **«САБРИНА - МАЛЕНЬКАЯ ВЕДЬМА»**, 1-я серия. Мультсериал
8.00 **«МАСКА»**, 10-я серия. Мультсериал
8.30 Дом живых историй.
9.00 **«СНЕЖНАЯ КОРОЛЕВА»**, 1-я серия. Х/ф (США).
1-я серия.
11.00 **«СНЕЖНАЯ КОРОЛЕВА»**, 2-я серия. Х/ф (США).
13.00 Предсказательница Сабрина.
13.05 Если хочешь быть здоров.
14.00 **«ДО И ПОСЛЕ»**. Х/ф (США).
16.00 **«АВАРИЙНАЯ ПОСАДКА»**. Х/ф (США).
18.00 **, 3.00 «ГОРЕЦ 2»**, 8-я серия. Сериал
19.00 **«СВОБОДА УДАРА»**. Х/ф (США).
21.00 **«ЭМБРИОН»**. Х/ф (США, 1998 г.)
Режиссер: Б. Юзна. В ролях: А. Вослу, Д. Макуиртер, Б. Дуриф.
Супруги давно мечтают о ребенке. Наконец Шерри удается забеременеть. Будущие родители счастливы, но доктора Крэйга Бертона гнетут подозрения. В ночь зачатия с ними произошло нечто странное - оба супруга на два часа впали в забытье...
23.00 **«СТРЕЛОК»**. Х/ф (США).
1.00 **«КРИМИНАЛЬНАЯ ЗОНА»**. Х/ф (США).

«ДАМСКИЙ КЛУБ»

7.00 **, 0.20** Музыка на канале.
7.25 **«АЛОНДРА»**, 7-я серия. Сериал
7.50 **, 11.00, 18.00** «Красотка».
8.25 Fashion.
9.00 «С добрым утром любимая!»
10.00 **, 19.00** «Товары любимым».
12.00 «Твой дом».
13.00 «Приятного аппетита».
14.00 **«КОРОЛЕВА ШАНТЕКЛЕРА»**. Х/ф (Испания).
16.00 «Наши дети».
17.00 **«АЛОНДРА»**, 8-я серия. Сериал
20.00 «Зеркало жизни».
21.00 «Ваш личный парапсихолог».
22.00 «Сексуальная революция».
23.00 **«ПЕТЛЯ»**, 1-я серия. Детектив
0.05 Телемагазин.

«РУССКИЙ ИЛЛЮЗИОН»

0.00 **, 6.00, 12.00** Конкурс «Счастливый билет».
2.00 **, 8.00, 14.00 «ГОСУДАРСТВЕННАЯ ГРАНИЦА»**. Фильм 2, 2-я серия. Х/ф
4.00 **, 10.00, 16.00** Классика отечественной сцены. «Безумный день, или Женитьба Фигаро».
18.00 **«БЕЗ ВИНЫ ВИНОВАТЫЕ»**. Х/ф
20.00 **«ГОСУДАРСТВЕННАЯ ГРАНИЦА»**. Фильм 3, 1-я серия. Х/ф
1-я серия.
21.30 «Создатели и зрители».
22.00 **«ДНИ ТУРБИНЫХ»**, 1-я серия. Драма
1-я серия.

ТВ-МИР

6.40 Заряжайся!
7.30 **«БЛИЗНЕЦЫ»**, 96-я серия. Сериал
8.30 **«КЛУБНИЧКА»**. Сериал
9.30 **, 12.30, 15.30, 18.30, 21.30** «Новости Содружества».
9.50 **«БЕЛЫЕ ОДЕЖДЫ»**, 4-я серия. Х/ф
11.40 **, 18.10** «Тик-так».
12.50 **«БЛИЗНЕЦЫ»**, 97-я серия. Сериал
14.20 «Дом, который...» (Беларусь).
14.35 Кирова, 17.
14.50 «Ассоль Молдокматова представляет...» (Кыргызстан).
16.00 **«ГЛИНКА»**. Х/ф (Россия - Украина).
18.50 Акценты.
19.10 Спорная территория.
20.00 **«БЕЛЫЕ ОДЕЖДЫ»**, 5-я серия. Х/ф
21.55 «Хит-экспресс».
22.50 **«ЗА МНОЙ, КАНАЛЬИ!»** Х/ф (ГДР, 1964 г.)
Режиссер: Р. Кирстен. В ролях: М. Круг, Ф. Дюрен, М. Войтович, К. Браунбок.
Фильм о похождениях обаятельного пастуха-пройдохи Александра, который выдает себя то за внебрачного сына барона, то за верного слугу короля, то за придворного интригана. При этом во всем и везде он умеет извлечь выгоду для себя.

ШКОЛЬНИК

7.55 **, 15.55, 23.55** Программа передач.
8.00 **, 16.00, 0.00** Литература 10 класс. «Роман «Анна Каренина». Проблематика».
8.45 **, 16.45, 0.45** «Опасная зона».
9.00 **, 17.00, 1.00** Литература 11 класс. «Роман В. Набокова «Приглашение на казнь».
9.45 **, 17.45, 1.45 «Лгунишка»**. Мультфильм
10.00 **, 18.00, 2.00** «Москва и мир».
10.15 **, 18.15, 2.15 «БОЛЬШАЯ СЕМЬЯ»**. Х/ф
12.00 **, 20.00, 4.00** «Экология литературы». «Анатолий Рыбаков».
12.40 **, 20.40, 4.40** Мультфильмы: **«Слон и Муравей»**, **«Вулкан»**.
13.00 **, 21.00, 5.00** «Их XX век»: «Георгий Арбатов - ученый и общественный деятель».
13.40 **, 21.40, 5.40 «Бармалей»**. Мультфильм
14.00 **, 22.00, 6.00 «БОГДАН ХМЕЛЬНИЦКИЙ»**. Х/ф
15.50 **, 23.50, 7.50** «Под звездами Южного Креста». Док. фильм

ФИЛЬМ ДНЯ — РОССИЯ, 22.00

«ЖМУРКИ». (Россия, 2005 г.)

Обаятельные бандиты Саймон и Сергей (Дмитрий Дюжев и Алексей Панин) знают только один способ конкурентной борьбы - выстрел в голову...

Режиссер: Алексей Балабанов.

В ролях: Алексей Панин, Дмитрий Дюжев, Никита Михалков, Сергей Маковецкий, Виктор Сухоруков, Рената Литвинова.

Черная комедия. 90-е годы XX века. Эпоха стрелок, разборок и бордовых пиджаков. Сюжет крутится вокруг чемоданчика с героином. Саймон и Сергей либо вернут его Михалычу - главному местному авторитету, либо распрощаются с жизнью.

ПЕРВЫЙ КАНАЛ

6.00 Новости.
6.20 **«РЕПОРТАЖ»**. Х/ф

Марина Могилевская.

8.00 «Играй, гармонь любимая!»
8.40 «Слово пастыря».
9.00 Мультфильмы: **«Кряк-бригада»**, **«С добрым утром, Микки!»**
10.00 Новости.
10.10 «М. Монро уверена - «Джентльмены предпочитают блондинок».
12.00 Новости.
12.10 «Здоровье».
13.00 **«КАДРИЛЬ»**. Комедия («Мосфильм», 1999 г.)
Режиссер: В. Титов. В ролях: О. Табаков, С. Любшин, Л. Полищук.
В деревне живут по соседству, дружно, две семейные пары. Все бы ничего, да уж больно любят мужики озорничать. Однажды жены в сердцах решили «махнуться» своими непутевыми мужьями...
14.40 «КВН-2006». Премьер-лига. 3 игра.
16.20 Концерт «Народная марка» в Кремле».
18.00 Вечерние новости.
18.10 «Поймать вора».
18.40 «Кто хочет стать миллионером?»
19.50 Футбол. Чемпионат мира. Сборная Тринидада и Тобаго - сборная Швеции. В перерыве - «Время».
22.00 «Большой спор» с Дм. Нагиевым.
23.20 «Что? Где? Когда?»
0.40 **«АМЕЛИ»**. Х/ф (Германия - Франция, 2001 г.)
Режиссер: Ж-П. Жене. В ролях: О. Тоту, М. Кассовиц.
Амели Пулен - очаровательна и застенчива, как ребенок. Она верит в чудеса и однажды делает открытие: на происходящие события можно влиять. Без фей, волшебных палочек и превращений...
2.50 **«ЗВЕЗДНАЯ ПАЛАТА»**. Детектив
4.50 **«УБОЙНЫЙ ОТДЕЛ»**. Сериал

РОССИЯ ТВ-Тула

6.00 «Доброе утро, Россия!»
7.40 «Золотой ключ».
8.00 «Вести».
8.10 «Местное время. Вести - Тула».
8.20 «Диалоги о животных».
8.55 «Военная программа».
9.20 Концерт ансамбля «Сябры».
11.00 «Вести».
11.10 «Местное время. Вести - Тула».
11.20 «Сто к одному».
12.15 «Аншлаг» и Компания».
13.15 «Клуб сенаторов».
14.00 «Вести».
14.20 **«ЛЮБИТЬ ПО-РУССКИ»**. Х/ф (Россия, 1995 г.)
Режиссер: Е. Матвеев. В ролях: О. Егорова, Е. Матвеев, Л. Удовиченко.
Три пары решили стать фермерами. Но в их жизнь вмешивается местная мафия, претендующая на землю. Фермерам приходится вступить в жестокую борьбу.
16.00 Прямой эфир. Встреча с С.А. Харитоновым.
16.40 «Без наценки»
16.55 **«ДЕРЕВЕНСКИЕ ПРАЗДНИКИ»**. Т/ф
17.20 «Местное время. Вести - Тула». События недели.
18.00 Концерт «Леонид Дербенев». «Я вернусь!»
20.00 «Вести».
20.20 «Субботний вечер».
22.45 Футбол. Чемпионат мира. Аргентина - Кот-д'Ивуар.
1.00 **«ОХОТНИКИ ЗА РАЗУМОМ»**. Х/ф (США, 2004 г.)
Режиссер: Р. Харлин. В ролях: Д. Ли Миллер, У. Кемп, В. Килмер.
Будущих агентов ФБР на практику привозят на необитаемый островок, где им придется выполнять ряд заданий. Очень скоро студенты сталкиваются с непредвиденными событиями...
3.05 «Горячая десятка».
4.00 **«ПОСЛЕДНИЙ ТАНЕЦ»**. Х/ф (Канада, 2003 г.)
Режиссер: Л. Ниеми. В ролях: П. Суэйзи, Д. Де ла Пенья, Л. Ниеми.
После смерти маэстро элитной танцевальной труппы накануне мировой премьеры на помощь артистам приходят их бывшие коллеги Трэвис, Крисса и Макс. Сцена не прощает ошибок, но они решают рискнуть...

НТВ

6.15 **«КО МНЕ, МУХТАР!»** Х/ф
7.40 **«СУПЕРМЕН»**. Мультсериал (США).
8.00 «Сегодня».
8.15 «Дикий мир».
8.45 «Без рецепта». Доктор Бранд.
9.25 «Смотр».
10.00 «Сегодня».
10.15 «Главная дорога».
10.55 «Кулинарный поединок».
11.55 «Квартирный вопрос».
13.00 «Сегодня».
13.20 «Особо опасен!»
14.00 **«ДЖУМАНДЖИ»**. Х/ф (США, 1995 г.)

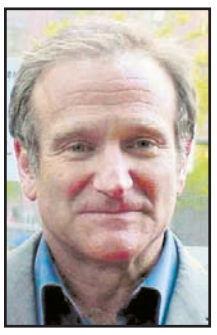
Робин Уильямс.

Режиссер: Д. Джонстон. В ролях: Р. Уильямс, Б. Ньювирт, Б. Хант.
Случайно обнаружив настольную игру со странным названием «Джумандж», Алан Пэрриш, не зная о ее сверхъестественных свойствах, переносится в джунгли. Долгие годы он находится в потустороннем мире...
16.00 «Сегодня».
16.20 «Женский взгляд». С. Риггз.
16.55 «Своя игра».
17.55 **«МАРШ ТУРЕЦКОГО»**. Сериал
19.00 «Сегодня».
19.30 «Профессия - репортер».
19.55 «Программа максимум».
20.55 **«СЫЩИКИ 5»**. Сериал
22.00 «Реальная политика».
22.40 Концерт А. Новикова «Ты Россия, моя Россия».
0.30 «Мировой бокс. Ночь нокаутов».
1.25 **«МОДИЛЬЯНИ»**. Х/ф (США - Франция - Германия - Италия, 2004 г.)
Режиссер: М. Дэвис. В гл. роли: Э. Гарсия.
1919 год. Ночной Париж ликует в объятьях мрачных страстей и опасных наваждений, наслаждаясь отчаянной враждой двух дерзких гениев - Модильяни и Пикассо. Примут ли заклятые конкуренты участие в сенсационном художественном конкурсе?
3.40 «Анатомия преступления».
4.30 **«СИНИЙ ВОРОТНИЧОК»**. Х/ф (США).

СТС-ТУЛА

6.00 **«ВЕТЕР В ИВАХ»**. Фэнтези (Великобритания, 1996 г.)
Режиссер: Т. Джоунс. В ролях: Э. Айдл, Д. Савала, Д. Хендерсон.
Это история дружбы Крота, Крысы, Жабы и Барсука. Роли животных исполняют актеры группы «Монти Пайтон».
7.30 **«Бабушка удава, а вдруг получится!»** Мультфильм
7.50 **«ГАРОЛЬД И ФИОЛЕТОВЫЙ КАРАНДАШ»**. Мультсериал
8.20 **«СМЕШАРИКИ»**. Мультсериал
8.30 Так говорит Библия
9.00 Лучшие программы «Улицы Сезам».
9.30 **«ГАДЖЕТ И ГАДЖЕТИНЫ»**. Мультсериал
10.00 **«АЛАДДИН»**. Мультсериал
11.00 Ты - супермодель 3.
14.00 Кино в деталях с Ф. Бондарчуком.
15.00 Прогулки с пещерным человеком, ч. 1.
16.00 Истории в деталях. Спец. выпуск.
16.30 **«ТОМ И ДЖЕРРИ»**. Мультсериал
16.45 **«УЛИЦЫ РАЗБИТЫХ ФОНАРЕЙ»**. Сериал **«Попутчики»**.
17.55 **«СВЯТОЙ»**. Х/ф
20.25 **«МОЯ ПРЕКРАСНАЯ НЯНЯ»**. Сериал
21.00 **«ХЛОПУШКА И «ВОНЮЧКИ»**. Комедия (США, 1997 г.)
Режиссер: Б. Келлмен. В ролях: Д. Дьюкс, Б. Пинчот, Б. Дэррил Вонг.
За гадкое поведение директор Дартмурской школы прозвал пятерых своих учеников «вонючками». Эти изобретательные, шкодливые ученики соорудили «стул-ракету» в надежде полететь...
22.40 Хорошие шутки.
0.35 «Кинотавр» в деталях.
1.05 **«МАСКИ»**. Триллер (Франция, 1987 г.)
Режиссер: К. Шаброль. В ролях: Ф. Нуаре, Р. Рено, Б. Лафон.
Роланд Вольф хочет написать книгу о Кристиане Леганьере, ведущем популярной телеигры. Леганьер приглашает Вольфа в свой загородный дом...
3.00 **«ПРИКЛЮЧЕНИЯ ДЖО ГРЯЗНУЛИ»**. Комедия (США).
4.30 «Война века. Месть». Док. фильм
5.20 Музыка на СТС.

КУЛЬТУРА

7.00 «Евроньюс».
10.00 **, 1.20, 2.50** Программа передач.
10.10 «Библейский сюжет».
10.40 **«МОЛОДО-ЗЕЛЕНО»**. Х/ф
12.10 «Комедианты». «Великие гэги-3».
12.40 **«Бюро находок»**. Мультфильм
13.15 «Дикая Африка в кино». Док. фильм (Канада - Франция).
14.10 «Работа над ошибками с Юрием Поляковым». Пер. 4. «Зачем вы, мастера культуры?»
14.40 **«СИРАНО ДЕ БЕРЖЕРАК»**. Спектакль
17.10 **«Не любо - не слушай»**. Мультфильм
17.20 **, 1.25** «Вокруг света с Дэном Крикшэнком в поисках 80 сокровищ», 8-я серия. Док. сериал «Из Мали в Египет». (Великобритания).
18.20 «Романтика романса».
19.00 «Магия кино».
19.40 «Сферы».
20.25 «Блеф-клуб».
21.05 «Линия жизни». Евгений Евтушенко.
22.00 «Новости культуры».
22.20 **«СНЕЖНОЕ ЧУВСТВО СМИЛЛЫ»**. Х/ф (Германия - Швеция - Дания).
0.15 «Энгельберт Хампердинк. Живой концерт».
1.15 **«Великолепный Гоша»**. Мультфильм
2.25 Комедианты. Великие гэги-3.

ЗВЕЗДА

6.00 **«ВЫСТРЕЛ»**. Х/ф
8.00 **«ЛЕТАЮЩИЙ КОРАБЛЬ»**. Х/ф
9.30 **, 5.30 «ВСЯКАЯ ВСЯЧИНА»**. Сериал
10.00 **, 22.00** «Камуфляж».
10.30 «И жизнь, и слезы, и любовь...».
11.00 «Вокруг света на «Крузенштерне».
11.30 **, 23.00** «Мир цирка с Терезой Дуровой».
12.00 **, 18.00** «Грани экстрима».
12.15 Ток-шоу «Касается всех».
13.00 **, 0.00** «Формула здоровья».
13.30 **, 23.30** «Мир анимации или анимация мира». Док. сериал
14.00 **, 0.30 «БЕССОННАЯ НОЧЬ»**. Х/ф
15.45 **, 2.15 «ПОД МАСКОЙ БЕРКУТА»**. Х/ф (Россия).
17.30 **, 4.00** «Любовь и правда Федора Тютчева», 1-я серия. Док. сериал
18.15 Церемония награждения премией «Золотая Звезда» в области ВПК.
19.30 **, 4.30** «Нарком». Док. фильм
20.20 **«СТАНЦИОННЫЙ СМОТРИТЕЛЬ»**. Х/ф
22.30 «Черноморский объектив». (Севастополь).

ПЛЮС 12 REN-TV

6.00 Музыкальный канал
7.00 «Дикая планета». Док. сериал «Нежные гиены». (Великобритания).
8.00 **«ДУГ»**. Мультсериал (США).
8.30 **«ПЕРЕМЕНКА»**. Мультсериал (США).
8.55 «Гран-При 2006: взгляд изнутри».
9.25 **«СИМПСОНЫ»**. Мультсериал (США).
9.55 «Очевидец».
10.55 «Мозголомы: насилие над наукой».
12.05 «Криминальное чтиво»: «В угаре».
12.40 **«ОСАДА»**. Боевик (США).
15.25 «Формула-1». Квалификация.
16.40 **«РУССКИЙ БИЗНЕС»**. Комедия
18.30 «Криминальное чтиво»: «В угаре».
19.00 «Неделя».
20.20 **«БАНДИТЫ»**. Комедия (США).
23.10 «Игрушки магнатов». Док. фильм (Великобритания).
0.25 **«ЖЕНСКИЕ ИСТОРИИ СТРАСТИ: ЖЕЛАННЫЕ ФАНТАЗИИ»**. Эротика (США).
1.05 **«СЕКСЕТЕРА»**. Эротика (США).
2.10 **«СЕКРЕТНЫЕ МАТЕРИАЛЫ»**. Сериал (США).
2.55 Ночной музыкальный канал.
4.10 «Дикая планета». Док. сериал «Нежные гиены». (Великобритания).

«ДОМАШНИЙ»

7.00 **, 18.30** Городские новости.
7.30 «Полезное утро».
10.30 **, 17.00** «В мире животных».
11.30 **«СЛУЧАЙ В ТАЙГЕ»**. Киноповесть
13.30 **, 0.00** «Цветочные истории».
14.00 «Мир в твоей тарелке».
14.30 «Декоративные страсти».
15.00 «Дом с мезонином».
15.30 «Коллекция идей».
16.00 «Модная прививка».
16.30 «Городское путешествие».
18.00 **«АЛЬФ»**. Сериал
19.00 **, 23.00 «ЖЕНАТЫ... С ДЕТЬМИ»**. Сериал
19.30 **«МОЕ ПОСЛЕДНЕЕ ТАНГО»**. Комедия (Аргентина - Испания, 1960 г.)
Режиссер: Л. Сезар Амадорн. В ролях: С. Монтьель, Р. Бардем, И. Гарсис.
Марта обладает чарующим голосом и желает стать популярной и известной. Волей случая, на одном из выступлений она заменяет примадонну...
22.00 **«ЖЕНСКИЕ СЕКРЕТЫ»**. Сериал
23.30 «Полевые работы».
0.30 **«ЖЕНСКАЯ БРИГАДА»**. Сериал
1.20 **«ДОКТОР ХАФФ»**. Сериал
2.15 **«СИЛЬНОЕ ЛЕКАРСТВО»**. Сериал
2.55 **«МОЛОДЫЕ И ДЕРЗКИЕ»**. Сериал
5.30 **«ТАЙНА ЛАУРЫ»**. Сериал

РАМБЛЕР

7.00 «Ваш личный гид». «Исландия и Гренландия».
8.00 «Покорители глубин», 2 с.
9.00 **, 13.30** «Летный отряд». Мультсериал (Канада - Франция).
9.30 **, 15.00** «На пределе».
10.00 **«ПИКОВАЯ ДАМА»**. Х/ф
12.00 «Вкусная жизнь».
14.00 «Мир природы». «Последний койот».
15.30 «Секретный полигон».
16.00 «Запретные тайны», 4 с.
17.00 «Покорители глубин», 3 с.
18.00 «Мир природы». «Ферма, забытая временем».
19.00 **, 0.35** «Этот безумный мир».
19.30 Повод для встреч.
19.45 Кушать подано.
20.00 Без протокола.
20.15 Православная библиотека.
20.30 «Ваш личный гид». «Индонезия».
21.30 «Самые удивительные праздники мира». «Карнавал в Квебеке».
22.30 **«РЫЦАРСКИЙ ЗАМОК»**. Х/ф
1.10 **«ГОРЕЦ»**, 19-я и 20-я серии. (США - Франция - Канада).

РБК

6.00 **-5.30** Новости. Каждые 30 минут.
6.10 **, 18.10, 22.10** Звездная пыль.
6.15 **, 23.15** Диалог. Бизнес и власть на поле АПК.
7.05 **, 10.35** Зарубежный бизнес.
7.35 Сфера интересов. Ловушки для покупателей.
8.10 Интрига дня.
9.05 **, 13.35** Рынки. Итоги недели.
9.35 **, 5.05** Недвижимость.
10.05 **, 20.35, 5.35** Персона.
11.05 Сфера интересов. Табачные бары.
11.35 Рынки. Глобальный взгляд.
12.05 **, 22.15, 4.05** Афиша.
12.15 В фокусе. Перспективы мобильных технологий.
13.05 **, 3.05** Автоэксперт.
14.10 Бизнес-стиль.
14.15 В фокусе. Вкусная заморозка.
15.05 Рекламная пауза.
15.35 **, 2.05** Компании.
16.05 Сфера интересов. Летний круиз.
16.35 Капитал. Окно в ближнее зарубежье.
17.10 Азбука инвестора.
17.15 Эмитенты.
18.15 Диалог. Дешевая рабочая сила.
19.05 **, 0.05** Зарубежный бизнес. Обзор за неделю.
20.05 C-news: технологии будущего.
21.05 **, 1.05** Мир за неделю.
22.35 Сфера интересов. Воздушный индивидуализм.
2.35 Сфера интересов. Правильный фитнес.
3.35 Капитал. Доверяй и управляй.
4.15 В фокусе. Рынок мебели.

ЭКСПЛОРЕР

7.00 **, 13.00 «ПОЕДИНОК С ПРИРОДОЙ»**. Сериал (Великобритания).
8.00 **, 14.00** «Охотник на змей - Северная Америка». Док. фильм (США).
9.00 **, 15.00** «Истории с того света». Док. фильм (США).
10.00 **, 16.00** «Игрушки для магнатов». Док. фильм (Великобритания).
11.00 **, 17.00** «Криминал-галерея». Док. сериал (Америка).
12.00 **, 18.00** «Империя мафии». Док. фильм (Великобритания).
19.00 «Большое Амазонское приключение Ленни». Док. фильм (Великобритания).
20.10 «Охотники за бурей». Док. фильм (Великобритания).
21.00 «Не зная границ». Док. фильм (Великобритания).
22.00 «Corvette - возрождение Иконы». Док. фильм (Австралия).
23.00 «Хулиганы». Док. фильм (Великобритания).
0.00 «Пабло Эскобар - кокаиновый Король». Док. фильм (Колумбия - США).

ДИСКАВЕРИ

8.00 **, 14.00** Гигантские стройки: Самые крупные подводные трубопроводы.
9.00 **, 15.00** Супер-войны на свалке: Водный триллер.
10.00 **, 16.00** Американский чоппер: Мотоцикл Жиллетт, ч. 1.
11.00 Планета динозавров: Яйца Альфы.
12.00 Как это работает, 53-я серия.
12.30 Как это работает, 54-я серия.
13.00 Разрушители легенд: Обмани радар на трассе.
17.00 Заезды: ZZ Чоп.
18.00 Головоломы, 12-я серия.
19.00 Смертельный улов: Время не ждет.
20.00 Самые богатые люди Европы: Природный талант.
21.00 Экстремальные машины: Суперпоезда.
22.00 **, 23.00** Сегодня выбери сам!
0.00 Сегодня выбери сам!
1.00 Осторожно: телесные работы: А это реально?
2.00 Американские колымаги: Со свалки, ч. 1.
3.00 Необыкновенные гонки: Внедорожники.
4.00 Супер-войны на свалке, 4-я серия.
5.00 Рыболовные приключения Рекса Ханта, 3-я серия.
5.30 Рыболовные приключения Рекса Ханта, 4-я серия.
6.00 Как это работает, 55-я серия.
6.30 Как это работает, 56-я серия.
7.00 Разрушители легенд: Зыбучий песок.

ПЛАНЕТА ЖИВОТНЫХ

8.00 Портреты природы: Барсук. Копаясь в грязи.
9.00 Ветеринары саванны, 3-я серия.
9.30 Юный и дикий, 3-я серия.
10.00 **, 2.00** Самые смешные животные на планете, 7-я серия.
10.30 **, 2.30** Удивительные животные, 103-я серия.
11.00 Истории охотника за крокодилами: Большой крокодилий дневник.
12.00 Обезьяньи дела, 1-я серия.
12.30 Поместье сурикатов: Некоторые любят погорячее.
13.00 **, 19.00** Время действовать, 6-я серия.
14.00 Репортаж «Планеты животных», 4-я серия.
14.30 Животные от «А» до «Я»: Драконы.
15.00 **, 6.00** Звериная полиция Хьюстона, 8-я серия.
16.00 **, 7.00** Звериный участок, 8-я серия.
17.00 Маленький зоопарк, который сумел...: Ураган Иван.
18.00 **, 0.00** Возвращение главных хищников.
20.00 Новые ветеринары со Стивом Ирвином: Ложный глаз.
21.00 **, 3.00** Львы: Шпион в логове.
22.00 **, 4.00** В логове льва, 1-я серия.
23.00 **, 5.00** В логове льва, 2-я серия.
1.00 Странности природы: Необычные партнеры.
1.30 Сверхъестественное: Грозовая птица.

КАНАЛ ПУТЕШЕСТВИЙ

10.00 Путешествия с Каприс. Ирландия.
10.30 Базар. Флоренция.
11.00 **, 21.00** Поход по всему свету. Марокко, ч. 1.
12.00 Приключения Жюля Сильвестера среди дикой природы.
13.00 Планета еды. Таиланд.
14.00 Скоро открытие. Нью-Йорк. Ресторан «Кантри».
14.30 Путешествия-2006. Июнь.
15.00 Поездки мечты. Карибы.
15.30 Страсть к путешествиям. Ибица.
16.00 Поход по всему свету. Рим.
17.00 Туристический рынок арабских стран.
17.30 Гонки вдоль Средиземноморья.
18.00 Вниз по железной дороге. Крайний Север. Квинсленд, Австралия.
19.00 Базар. Рио-де-Жанейро.
19.30 Поездки мечты. Бали.
20.00 **, 2.00** Звездный час. Казино мира. Стратосфера, Лас-Вегас.
20.30 Страсть к путешествиям. Монреаль.
22.00 Поход по всему свету. Эфиопия.
23.00 Радужное путешествие.
23.30 По Африке.
0.00 Скоро открытие. Сиэтл. Ресторан «Форк».
0.30 Поездки мечты. Дубаи и Ле Марке, Италия.
1.00 Поход по всему свету. Камбоджа.
2.30 Томимый жаждой путешественник. Вино и кухня Новой Зеландии.
3.00 Экстремальные путешествия. Амазонка.

РОССИЯ-СПОРТ

5.00 Теннис. Открытый чемпионат Франции. 1/2 финала.
7.00 «Вести-спорт».
7.10 , **13.15** «Спортивный календарь».
7.15 , **13.20** Футбол. ЧМ. Польша - Эквадор.
9.30 «Вести-спорт».
9.40 «Летопись спорта». Советский футбол на чемпионатах мира.
10.10 «Точка отрыва».
10.45 Футбол. ЧМ. Германия - Коста-Рика.
13.00 «Вести-спорт».
13.10 «Вести-спорт». Местное время.
15.45 «Вести-спорт».
15.55 Дневник Чемпионата мира по футболу-2006.
16.30 , **1.00** Футбол. ЧМ. Англия - Парагвай.
19.00 Теннис. Открытый чемпионат Франции. Женщины. Финал.
21.00 «Вести-спорт».
21.10 «Вести-спорт». Местное время.
21.15 Регби. Кубок Европейских наций. Россия - Румыния.
23.15 Теннис. Открытый чемпионат Франции. Мужчины. Пары. Финал.
0.45 «Вести-спорт».
3.30 Футбол. ЧМ. Аргентина - Кот-д'Ивуар.

ДЕТСКИЙ ПРОЕКТ

6.00 , **7.00** Веселые старты.
8.00 Мультфильм.
8.30 **«РАССКАЗЫ О КЕШКЕ И ЕГО ДРУЗЬЯХ»**, 1-я серия. Фильм-детям (1-я серия.)
9.40 , **3.00** Музыкальный трек.
10.00 , **21.00** Бега и скачки.
10.30 , **14.30, 23.00** Nascar. Back in the day.
11.00 , **18.30** Золотые страницы истории F-01.
12.00 Ле-Ман. Историческая гонка.
13.00 , **17.00, 22.00** 7 дней спорта.
13.10 , **17.10, 22.10** NBA Live!
13.30 , **23.30** Total Регби.
14.00 , **19.30** «Motorsport Mundial». Журнал мирового автоспорта.
15.00 , **18.00** Гольф. Европейская неделя.
15.30 Rally Action.
16.30 , **22.30** Gillette World Sport.
17.30 Легкая атлетика. Журнал IAAF.
21.30 AutoFashion.
21.40 Звезда автострады.
0.00 Магия оружия.
0.10 Покер.

ТЕЛЕКЛУБ

20.00 **«РЕБЯТА ИЗ НАШЕГО ГОРОДА»**, 7-я серия. Сериал
21.00 **«АВАНТЮРИСТКА»**. Сериал Фильм 4.
22.00 **«ПЛАТА ЗА ЛЮБОВЬ»**, 10-я серия. Сериал
23.00 **«ПРОТИВОСТОЯНИЕ»**, 4-я и 5-я серии. Сериал

ЕВРОСПОРТ

10.30 , **14.00, 16.30, 22.15, 1.15, 3.30** Футбол. Кубок мира в Германии. Обзор матчей.
11.00 Футбол. Кубок мира от «Жиллетт».
11.30 , **12.30** Футбол. Сезон ЧМ.
13.30 Футбол от «Жиллетт».
14.30 Футбол. Сезон ЧМ. Легенды. Аргентина.
15.30 Футбол. Сезон ЧМ. Легенды. Англия.
17.00 , **21.15** Теннис. Турнир Большого Шлема. Финал. Женщины.
20.00 Велоспорт. Про тур. Критериум «Дофинэ Либере».
22.45 Бокс. Международный поединок в Чехии (Прага).
1.45 Новости «Евроспорта».

ЕВРОПЕЙСКИЕ НОВОСТИ

8.00 -**3.30** Новости в уикэнд. Каждые 30 минут.
8.17 , **8.47, 9.17, 10.17, 11.17, 12.17, 13.4715.47, 16.17, 18.47, 23.47, 0.47, 3.47** Лемаг.
9.47 , **14.47, 17.47, 19.47, 0.17, 1.17** Синема.
10.47 , **16.47, 20.17, 1.47** Европейский обзор.
11.47 , **17.17, 20.47, 21.17, 22.17, 2.17, 3.17** Европейцы.
12.47 , **15.17, 19.17, 21.47, 2.47** Обзор экономики.
13.17 , **22.47** Парламент.
14.17 , **18.17, 23.17** Интервью.
4.00 , **5.00, 6.00, 7.00** Подробные ночные новости.

ТНТ

7.00 Неизвестная планета.
7.25 Мультфильмы: **«Муравьишка-хвастунишка»**, **«Молодильные яблоки»**, **«Старая игрушка»**.
8.20 Антология юмора.
9.05 Верю - не верю.
9.35 «Фигли-Мигли».
10.00 «Хит-парад дикой природы». Док. сериал «Массовые скопления животных».
11.00 **«ДЯДЮШКА БАК»**. Комедия (США).
13.20 **«Про Буку»**. Мультфильм
13.30 , **19.00** Такси.
14.00 Реалити «Возможности пластической хирургии».
15.00 Шоу «Шанс».
16.00 , **21.00** Шоу «Дом 2. Новая любовь!»
17.00 Клуб бывших жен.
18.00 Дикие дети.
19.30 «Крутящий момент»
19.45 «Тула: инструкция по применению – Лучшее»
20.00 «Необъяснимо, но факт». «Ведьмы».
21.00 Шоу «Дом 2. Новая любовь!»
22.00 **«КОМЕДИ КЛАБ» - ГОД НА ТНТ»**. Комедия
23.00 **«БУНКЕР, ИЛИ УЧЕНЫЕ ПОД ЗЕМЛЕЙ»**. Сериал
23.30 Шоу «Дом 2. После заката».

ДАРЬЯЛ-ТВ

7.30 **«НАПРЯГИ ИЗВИЛИНЫ»**. Сериал
8.00 Для милых дам.
8.35 , **9.30** Мультфильм.
10.15 **«БУЛЬВАРНЫЙ РОМАН»**. Х/ф
12.30 , **3.10** **«ВСПОМНИТЬ ВСЕ»**. Сериал
13.30 , **4.05** Шоу «Звездная семейка».
14.30 , **4.50** Шоу «Время-деньги».
14.55 , **16.00** **«МУЖСКАЯ РАБОТА 2»**. Сериал
17.00 Самое смешное видео.
17.30 «Осторожно, афера!»
18.00 , **0.05** Шоу рекордов Гиннесса.
19.00 **«БЛАГОЧЕСТИВАЯ МАРТА»**, 1-я и 2-я серии. Х/ф («Ленфильм», 1980 г.)
Режиссер: Я. Фрид. В ролях: М. Терехова, Э. Виторган, Н. Караченцов.
Испания, Мадрид, XVII век. Тиран-отец пытается выдать красавицу дочь за богатого старика. Девушка вынуждена объявить, что уходит в монастырь...
22.10 , **23.05** **«C.S.I МЕСТО ПРЕСТУПЛЕНИЯ ЛАС-ВЕГАС»**. Сериал
1.05 **«МСТИТЕЛЬНИЦА»**. Х/ф

НАЦИОНАЛЬНАЯ ГЕОГРАФИЯ

14.00 Двадцать лет с дельфинами.
15.00 , **20.00, 7.00** Все о змеях.
16.00 , **3.00** Дело о планете Земля: Бермудский треугольник.
17.00 , **4.00** Суперсооружения: Нефтевышка-гигант.
18.00 Расследования авиакатастроф: Атака над Багдадом.
19.00 Секунды до катастрофы: Извержение вулкана на горе Св. Елены.
21.00 Путь цунами.
22.00 Цунами: день, когда ударила волна.
23.00 Расследование на месте катастрофы: Крушение греческого парома.
0.00 , **5.00** Спящие красавицы: нетленные мощи.
1.00 , **6.00** Жизнь на других планетах: Голубая Луна.
2.00 Города Кубка мира: Лейпциг.
2.30 Города Кубка мира: Берлин.

02-TV

7.15 -**22.40** Рекламно-информационный блок.
7.00 На подъеме! Бодрое утро
7.20 Афиша
8.00 , **11.20, 18.20** Тула: инструкция по применению
10.30 Овертайм
19.00 Достоверно известно
21.00 Городская афиша
21.05 Добрый вечер
21.15 Астрологический прогноз на неделю

ТВ-ЦЕНТР Тула

6.00 **«ПУАРО АГАТЫ КРИСТИ»**. Детектив (Великобритания).
8.00 «Марш-бросок».
8.30 Православная энциклопедия.
9.00 «Веселые старты».
9.25 **«Сердце храбреца»**. Мультфильм
9.45 «АБВГДейка».
10.15 **«ФИНИСТ - ЯСНЫЙ СОКОЛ»**. Фильм-сказка
11.30 **«Слоненок»**. Мультфильм
11.45 «События. Утренний рейс».
12.00 «Солнечный круг».
12.40 «Очевидное-невероятное».
13.10 «Сто вопросов взрослому».
13.55 «Городское собрание».
14.45 , **19.00, 0.15** «События. Время московское».
15.05 «Русский век».
15.50 **«ЗА ШКУРУ ПОЛИЦЕЙСКОГО»**. Х/ф (Франция).
18.00 Автопилот.
18.15 Приоритеты власти.
18.35 Прогулки по Тульскому краю.
19.10 **«ЧИСТО АНГЛИЙСКОЕ УБИЙСТВО»**. Сериал (Великобритания).
21.00 «Постскриптум» с А. Пушковым.
22.05 Лотерея «Олимпион».
22.10 **«ДА», В СМЫСЛЕ «НЕТ»**. Комедия (США).
0.25 «5 минут спорта».
0.30 Деликатесы.
1.10 «Открытый проект».

ТВ-1000

4.00 , **21.40** **«ФАВОРИТ»**. Х/ф (США).
6.20 **«ПОД ПРИЦЕЛОМ»**. Х/ф (Германия - Австралия).
8.00 **«ЛАНТАНА»**. Триллер (США).
10.00 **«ПРЕДЕЛЬНАЯ ГЛУБИНА»**. Х/ф (США).
12.00 **«ГОРОД ТЕРРОРА»**. Х/ф (США).
14.00 **«ХОРОШАЯ ЖЕНЩИНА»**. Х/ф
16.00 **«КАК ВАЖНО БЫТЬ СЕРЬЕЗНЫМ»**. Комедия (Франция - Великобритания).
18.00 **«УИМБЛДОН»**. Х/ф (Великобритания - Франция, 2004 г.)
Режиссер: Р. Лонкрэйн. В ролях: Х. Грант, П. Беттани, К. Данст.
Молодой и целеустремленный теннисист получает редкий шанс победить на знаменитом Уимблдонском турнире, а заодно завоевать сердце очаровательной девушки...
20.00 **«ДОМ НА ТУРЕЦКОЙ УЛИЦЕ»**. Х/ф (США).
0.00 Playboy.

МТВ

6.00 , **8.00** MTV пульс.
7.00 Ru-zone.
9.00 10-ка лучших: поцелуи.
10.00 **«Самурай Чамплу»**. Мультфильм
10.30 По домам.
11.00 Гид по стилю.
11.30 Звездный стиль. Uma Thurman.
12.00 Обыск и свидание.
12.30 Доступный экстрим.
13.00 Звездная жизнь.
14.00 News блок Weekly.
14.30 Правда жизни.
15.30 Поцелуй навылет.
16.30 Стоп! Снято. Фабрика звезд.
18.30 Мой клон. Jessica Simpson.
19.00 **«SKATE»**. Сериал
20.00 Подстава.
20.30 Две тачки - две прокачки.
21.00 Большой киночарт.
21.30 Хочу все снять!
22.00 Шоу Бачинского и Стиллавина.
23.00 Полный доступ.

MEZZO

8.00 , **14.00, 22.00** Классика.
11.30 , **15.10, 22.40** Меццо Маг.
12.00 Мультфильм
12.30 «История музыкальных инструментов: орган». Док. фильм
13.00 Вокруг света.
15.45 Классический концерт.
17.45 «Ролан Пети: путь творчества».
19.15 Классический танец.
20.30 Моцарт. Концерт для фортепиано.
21.00 Джаз на Меццо.
22.50 Классическая опера.

JETIX

8.00 **«ПРИНЦЕССА СИССИ»**.
8.20 **«ДЖИМ БАТТОН»**.
8.40 **«ПИРАТ БЕШЕНЫЙ ДЖЕК»**.
9.15 **«ГАДЖЕТ И ГАДЖЕТЯНЕ»**.
9.40 **«СЕКРЕТНЫЕ МАТЕРИАЛЫ ПСОВ-ШПИОНОВ»**.
10.05 , **22.35** **«А.Т.О.М.»**
10.30 , **15.30, 18.20** **«ТУТЕНШТЕЙН»**.
10.55 , **15.50** **«ДЕТКИ ИЗ КЛАССА 402»**.
11.15 , **14.15, 0.50** **«НЕПОБЕДИМАЯ КОМАНДА СУПЕР-ОБЕЗЬЯНОК!»**
11.40 , **12.00** **«ЖИЗНЬ С ЛУИ»**.
12.20 , **12.40, 18.40** **«ВЕДЬМА»**.
13.00 , **19.30, 21.00** **«MONSTER WARRIORS»**.
13.25 , **18.00, 20.35** **«ГАЛАКТИЧЕСКИЙ ФУТБОЛ»**.
13.50 , **19.50** **«ТОТАЛ СПАЙС»**.
14.40 , **15.05** **«ЧТО С ЭНДИ?»**
16.15 **КИНО НА JETIX: «ОХ УЖ ЭТИ МАЛЫШИ!»**
19.05 **«ВЕДЬМА»**.
20.15 **«ТОТАЛ СПАЙС»**.
21.20 **«НОВАЯ СЕМЕЙКА АДАМС»**.
21.45 , **22.10** **«КОРОЛЬ-ШАМАН»**.
23.00 **«НЕПОБЕДИМЫЙ СПАЙДЕРМЭН»**.
23.20 , **23.45** **«ИКС-МЭН»**.
0.05 , **0.30** **«СПАЙДЕРМЭН»**.
1.15 **2АВТОГОНЩИКИ НАСКАР»**.
1.35 **«ФАНТАСТИЧЕСКАЯ ЧЕТВЕРКА»**.

XXI ВЕК

10.00 , **18.00, 2.00** **«УДАР ЛОТОСА 3»**, 2-я серия. Боевик (Россия).
11.00 , **19.00, 3.00** **«САЛЬСА»**. Комедия (Франция - Испания).
12.45 , **20.45, 4.45** **«ЗОРРО»**. Х/ф (Франция).
14.40 , **22.40, 6.40** **«ДИСБАТ»**. Драма (США, 1990 г.)
Режиссер: М. Шин. В ролях: Ч. Шин, М. Шин, Л. Фишберн.
Фрэнклин Бин решает оставить службу. Но за нарушение устава и дебош в баре он попадает на 3 месяца в дисциплинарный батальон...
16.20 , **0.20, 8.20** **«ПЕПЕЛ И АЛМАЗ»**. Драма (Польша, 1958 г.)
Режиссер: А. Вайда. В ролях: З. Цыбульский, А. Павликовский, Б. Кобеля.
О трагической судьбе польского террориста, попавшего в годы войны в лагерь польских националистов...

МУЗ-ТВ

7.00 «Энергетик».
9.55 «DA чарт».
10.55 «ZOOM».
11.25 «Звездные сплетни».
11.55 «CineManya».
12.30 «10 наших».
13.30 «Руки вверх. 10 лет. Все по-честному». Док. сериал

Сергей Жуков.

14.30 «LoveStory».
15.00 «Наше».
15.55 «Народный артист 3».
16.30 «Концерт».
18.00 «Ближе к звездам».
18.30 «Детская 10-ка».
19.00 «Мультяшка».
19.30 «FAQ».
20.00 «Полный фэшн».
21.00 «Звездные бои».
21.30 «Ближе к звездам».
22.30 «Следующий».
23.00 «Азбука секса».
23.35 «Видеотека».

ТВ-3 Тула

6.30 **«ГАРФИЛД»**, 17-я серия. Мультсериал
7.30 , **7.45, 8.30** Мультфильм.
8.00 Мультфильм.
9.00 **«ВЕЧНОЕ ЛЕТО»**, 1-я серия. Сериал (1-я серия.)
10.00 **«ВЕЧНОЕ ЛЕТО»**, 2-я серия. Сериал
11.00 **«ВЕЧНОЕ ЛЕТО»**, 3-я серия. Сериал
12.00 **«ВЕЧНОЕ ЛЕТО»**, 4-я серия. Сериал
13.00 Свет и тень.
13.10 Медицинское обозрение с Ю.В. Белянчиковой.
13.30 ЖЗЛ.
13.55 «Камерное путешествие».
14.00 **«СДЕЛКА»**. Х/ф (США).
16.00 **«ПОРОЖДЕНИЕ АДА»**. Х/ф (США).
18.00 Встреча с академиком народной медицины Н. Шотт.
18.10 Центр психологии ЛИК.
18.30 С благодарностью к госпоже Любе.
18.35 Встреча с ясновидящей Г. Вишневской.
18.45 Рецепты счастья от Лилианы.
19.00 **«АМЕРИКАНСКИЙ САМУРАЙ»**. Х/ф (США).
21.00 **«СЕСТРА ОБОРОТНЯ»**. Х/ф (Канада).
23.00 **«ЭМБРИОН»**. Х/ф (США).
1.00 **«ВРЕМЯ СТРАХА»**. Х/ф (США).
3.00 **«МУТАНТЫ ИКС»**, 14-я серия. Сериал

«ДАМСКИЙ КЛУБ»

7.00 , **0.20** Музыка на канале.
7.25 **«АЛОНДРА»**, 8-я серия. Сериал
7.50 **«ПРИКЛЮЧЕНИЯ ПЕТРОВА И ВАСЕЧКИНА. ОБЫКНОВЕННЫЕ И НЕВЕРОЯТНЫЕ»**, 1-я серия. Комедия (1-я серия.)
9.00 «С добрым утром, любимая!»
10.00 , **19.00** «Товары любимым».
11.00 , **18.00** «Красотка».
12.00 «Умные вещи».
13.00 «Приятного аппетита».
14.00 **«ПЕТЛЯ»**, 1-я серия. Детектив
15.40 «Следы в истории».
16.00 «Открой свое дело».
17.00 **«АЛОНДРА»**, 9-я серия. Сериал
20.00 «Зеркало жизни».
21.00 «Ваш личный парапсихолог».
22.00 «Сексуальная революция».
23.00 **«ПЕТЛЯ»**, 2-я серия. Детектив

«РУССКИЙ ИЛЛЮЗИОН»

0.00 , **6.00, 12.00** **«БЕЗ ВИНЫ ВИНОВАТЫЕ»**. Мелодрама
2.00 , **8.00, 14.00** **«ГОСУДАРСТВЕННАЯ ГРАНИЦА»**. Фильм 3, 1-я серия. Х/ф (1-я серия.)
4.00 , **10.00, 16.00** **«ДНИ ТУРБИНЫХ»**, 1-я серия. Драма
9.30 , **15.30** «Создатели и зрители».
18.00 **«МУЖСКОЙ ХАРАКТЕР, ИЛИ ТАНГО НАД ПРОПАСТЬЮ 2»**. Триллер
20.00 **«ГОСУДАРСТВЕННАЯ ГРАНИЦА»**. Фильм 3, 2-я серия. Х/ф
22.00 **«ДНИ ТУРБИНЫХ»**, 2-я серия. Драма

ТВ-МИР

7.00 «Кунсткамера». Док. сериал
7.30 «Параллельный мир». Док. фильм
8.00 «Распахнись, душа!» (Башкортостан).
8.35 **«РЭДВОЛЛ»**, 17-я и 18-я серии. Мультсериал
9.35 «Четвероногие в кадре и за кадром». Док. сериал
10.05 **«КАПИТАН КРОКУС И ТАЙНЫ МАЛЕНЬКИХ ЗАГОВОРЩИКОВ»**. Х/ф
11.35 , **18.10** «Тик-так».
12.30 , **15.30, 18.30, 21.30** «Новости Содружества».
12.50 «Чемодан историй».
13.20 Казахстан: страницы истории.
13.40 «Бешеные колеса». Док. сериал
14.10 «Звериная работа». Док. сериал
15.10 «Миллион вопросов о природе». Док. сериал (Беларусь).
16.00 **«ЗА МНОЙ, КАНАЛЬИ!»** Х/ф (ГДР).
18.50 «Православная столица». (Россия).
19.30 **«АЛЬФОНС»**. Х/ф
21.50 «Бригада».
22.10 **«ИДЕАЛЬНЫЙ МУЖ»**. Х/ф (Великобритания).
23.50 **«САМЫЕ УДИВИТЕЛЬНЫЕ ПРАЗДНИКИ МИРА»**. Сериал

ШКОЛЬНИК

7.55 , **15.55, 23.55** Программа передач.
8.00 , **16.00, 0.00** Литература 10 класс. «Роман «Анна Каренина». Проблематика».
8.45 , **16.45, 0.45** «Немецкий с удовольствием».
9.00 , **17.00, 1.00** Алгебра 10 класс. «Геометрические задачи на экстремум».
9.45 , **17.45, 1.45** Мультфильмы: **«Подземный мир»**, **«Часовые полей»**.
10.00 , **18.00, 2.00** «Белая смерть»: «Золотой мальчик».
10.15 , **18.15, 2.15** **«КОНЕК-ГОРБУНОК»**. Фильм-сказка
11.25 , **19.25, 3.25** «Профессии»: «Археолог».
11.35 , **19.35, 3.35** «Петроглифы на бересте». Док. фильм
12.00 , **20.00, 4.00** Телеигра «Маркиза».
13.00 , **21.00, 5.00** «Маркиза» (приложение).
14.00 , **22.00, 6.00** **«ДЕВУШКА С ХАРАКТЕРОМ»**. Комедия
15.20 , **23.20, 7.20** «Те и эти годы». Док. фильм

ФИЛЬМ ДНЯ — ПЛЮС 12, 20.20

«БАНДИТЫ». (США, 2001 г.).

Джо (Брюс Уиллис, справа) и Терри (Билли Боб Торнтон) влюбились в Кейт (Кейт Бланшетт). Все в жизни парней пошло кувырком...

Режиссер: Бэрри Левинсон. В ролях: Брюс Уиллис, Билли Боб Торнтон, Кэйт Бланшетт, Трой Гэрити.

Комедийный боевик. Встречайте Джо Блейка и Терри Коллинза – самых удачливых грабителей банков в Америке! Казалось, удача никогда не оставит этих вежливых и остроумных налетчиков. Но вот в компанию героев попадает домохозяйка...

ПЕРВЫЙ КАНАЛ

6.00 Новости.
6.10 **«БАРЫШНЯ-КРЕСТЬЯНКА»**. Комедия
8.20 «Армейский магазин».
8.50 **«ДОНАЛЬД ДАК ПРЕДСТАВЛЯЕТ»**. Мультсериал
9.20 «Умницы и умники».
10.00 Новости.
10.10 «Непутевые заметки».
10.30 «Пока все дома».
11.20 «Фазенда».
12.00 Новости.
12.10 «Ералаш».
12.40 Неделя на «Фабрике».
13.20 «Тайная жизнь «Моны Лизы».
14.20 «Кумиры». И. Кобзон.
15.00 **«ТЫ ЕСТЬ...»** Х/ф (Россия, 1993 г.)

Инга Ильм.

Режиссер: В. Макеннец. В ролях: Р. Адомайтис, А. Каменкова, И. Ильм.
Сын приводит в дом молодую жену. Свекровь сразу невзлюбила невестку. Но когда та, попав в аварию, становится парализованной, мать делает все возможное, чтобы спасти девочке жизнь.

16.50 Футбол. Чемпионат мира. Сборная Сербии и Черногории - сборная Голландии. В перерыве - Вечерние новости.
19.00 **«О ЛЮБВИ»**. Х/ф (к/ст. им. М. Горького, 1970 г.)
Режиссер: М. Богин. В ролях: В. Федорова, С. Дрейден, Э. Шашкова.
Умная, обаятельная, красивая женщина, казалось бы, создана для любви и счастья. Но настоящего чувства все нет и нет...
19.50 «Большие гонки». Финал.
21.00 «Время».
21.20 «Фабрика звезд».
22.50 Футбол. Чемпионат мира. Сборная Анголы - сборная Португалии.
1.00 Бокс. Бои сильнейших профессионалов мира. М.А. Баррера - Р. Хуарес.
2.00 «Суперчеловек»: «Братья по крови».
3.00 **«ЗАГАДКА МИССИС КОЛОМБО»**. Детектив
4.50 **«УБОЙНЫЙ ОТДЕЛ»**. Сериал

РОССИЯ ТВ-Тула

5.50 **«ОРЕЛ И РЕШКА»**. Комедия
7.25 «Здоровье».
7.35 «Сельский час».
8.00 «Вести».
8.10 «Местное время. Вести - Тула».
8.20 «Русское лото».
8.30 **«ЗДРАВСТВУЙТЕ, Я ВАША ТЕТЯ!»** Комедия
10.30 «Утренняя почта».
11.00 «Вести».
11.10 «Местное время. Вести - Тула».
11.20 «Городок». Дайджест.
11.55 «Сам себе режиссер».
12.45 «Смехопанорама».
13.15 «Парламентский час».
14.00 «Вести».
14.25 «Фитиль №90».
15.20 «В Городке».
15.30 **«ЛЮБИТЬ ПО-РУССКИ 2»**. Х/ф (Россия, 1997 г.)
Режиссер: Е. Матвеев. В ролях: Г. Польских, Л. Удовиченко, Е. Матвеев.
Женам фермеров одним приходится вести боевые действия, так как мужей посадили в тюрьму продажные чиновники и местные мафиози...
17.25 «Старицкий монастырь».
18.00 Финальный гала-концерт «Народный артист».
20.00 «Вести».
20.20 **«ГРАФ МОНТЕНЕГРО»**. Комедия (Россия, 2006 г.)
Режиссер: М. Мигунова. В ролях: А. Домогаров, А. Чадов, В. Бычков.
Бригада кладоискателей ползает по холмам Черногории в поисках наследства петербургского графа Милорадовича. К россиянам присоединяется юная туземка с золотой карточкой Visa и шикарным кабриолетом. Поиски сокровищ стопорятся...
22.35 **«УТОМЛЕННЫЕ СОЛНЦЕМ»**. Х/ф (Россия - Франция, 1994 г.)
Режиссер: Н. Михалков. В ролях: О. Меньшиков, И. Дапкунайте, Н. Михалкова.
Старый приятель хозяйки дачи, молодой сотрудник НКВД, приезжает, чтобы арестовать ее мужа, комдива Котова. На фоне беспечной семейной идиллии происходит зловещая «перемена участи» верного избранника эпохи.
1.30 **«ПЕРЕКРЕСТОК»**. Х/ф (США).
3.35 **«ГОРА»**. Сериал (США).
4.20 Канал «Евроньюс».

НТВ

6.15 **«ДЕТИ ДОН-КИХОТА»**. Х/ф
7.30 «Сказки Баженова».
8.00 «Сегодня».
8.15 «Растительная жизнь».
8.50 «Их нравы».
9.25 «Едим дома».
10.00 «Сегодня».
10.20 «Top gear».
10.55 «Счастливый рейс».
12.05 «Цена удачи».
13.00 «Сегодня».
13.25 «Стихия».
14.00 **«ЗА ВИТРИНОЙ УНИВЕРМАГА»**. Комедия («Мосфильм», 1955 г.)

Светлана Дружинина.

Режиссер: С. Самсонов. В ролях: И. Дмитриев, Н. Медведева, М. Дроздовская.
О непростой любви заведующего секцией готового платья столичного универмага Михаила Крылова и директора швейной фабрики Анны Андреевой.
16.00 «Сегодня».
16.20 «Один день. Новая версия».
16.55 «Своя игра».
17.55 **«МАРШ ТУРЕЦКОГО»**. Сериал
19.00 «Сегодня. Итоговая программа».
19.55 «Чистосердечное признание».
20.30 «Чрезвычайное происшествие. Обзор за неделю».
20.55 **«СЫЩИКИ 5»**. Сериал
22.00 «Воскресный вечер».
23.30 **«ЗОНА»**. Сериал
1.30 **«РОМЕО ДОЛЖЕН УМЕРЕТЬ»**. Боевик (США, 2000 г.)
Режиссер: А. Бартковяк. В ролях: Д. Ли, Р. Вонг, Д. Линдо.
Китайский полицейский Хен по ложному обвинению отбывал тюремное наказание. Узнав о гибели брата, он вырвался на свободу и начал поиски убийцы. След привел его в США, где Хен влюбился в дочь главы враждебного клана.
4.00 **«КОСМИЧЕСКИЕ ЯЙЦА»**. Комедия (США - Великобритания).

СТС-ТУЛА

6.00 **«ЗЯТЕК»**. Комедия (США).
7.40 **«Веселый огород»**. Мультфильм
7.50 **«ГАРОЛЬД И ФИОЛЕТОВЫЙ КАРАНДАШ»**. Мультсериал
8.20 **«СМЕШАРИКИ»**. Мультсериал
8.30 **«ФЛИППЕР И ЛОПАКА»**. Мультсериал
9.00 Лучшие программы «Улицы Сезам».
9.30 **«ГАДЖЕТ И ГАДЖЕТИНЫ»**. Мультсериал
10.00 **«АЛАДДИН»**. Мультсериал
11.00 Ты - супермодель 3.
14.00 Снимите это немедленно.
15.00 «Прогулки с пещерным человеком», Док. фильм ч. 2.
16.00 Студия ЖАР представляет «Стиль жизни»
Истории в деталях. Спец. выпуск.
16.30 **«НЕ РОДИСЬ КРАСИВОЙ»**. Сериал
21.00 **«МИСТЕР СУДЬБА»**. Х/ф
23.30 «Кинотавр» в деталях.
0.00 **«АВИАТОР»**. Драма (США - Япония - Германия, 2004 г.)

Леонардо ди Каприо.

Режиссер: М. Скорсезе. В ролях: Л. ДиКаприо, К. Бланшетт, К. Бекинсэйл.
Получив от отца фабрику, Говард Хьюз превратил ее в фантастически прибыльное предприятие. Став владельцем огромной кинокомпании, он снял дорогой фильм и покорил сердца прелестнейших голливудских актрис...
3.10 **«ПРИГОВОР»**. Драма (США, 1998 г.)
Режиссер: Д. Мэмет. В ролях: Н. Хоторн, Д. Нортэм, Р. Пиджн.
О становлении защиты гражданских прав в Англии. Речь идет о ложном обвинении в воровстве 14-летнего мальчика из семьи Уинслоу, обучавшегося в военно-морской школе Адмиралтейства...
4.40 «Освенцим. Коррупция». Док. фильм

КУЛЬТУРА

7.00 «Евроньюс».
10.00 **, 1.20, 2.50** Программа передач.
10.10 «Лето Господне». День Святой Троицы.
10.40 «Кто в доме хозяин».
11.05 **«ГОРЯЧИЕ ДЕНЕЧКИ»**. Х/ф («Ленфильм», 1935 г.)
Режиссеры: А. Зархи, И. Хейфиц. В ролях: Н. Симонов, Т. Окуневская, Н. Черкасов.
В провинциальный городок прибывают на маневры танковые части Красной Армии. Командир Белоконь снимает комнату у местной жительницы и решает завести с ней роман.
12.35 **, 2.20** «Легенды мирового кино». Т. Окуневская.
13.05 Мультфильмы: **«Футбольные звезды»**, **«В гостях у лета»**, **«Фантазеры из деревни Угоры»**.
14.00 **, 1.25** «Дикий Запад. Кино и реальность». Док. фильм (Австрия).
14.55 **«РУССКОЕ ПОЛЕ»**. Х/ф
16.20 **«МАСТЕРА РУССКОГО БАЛЕТА»**. Х/ф
17.55 Со дня рождения С. Герасимова. «Мастер».
18.50 **«КОМЕДИАНТЫ»**. Х/ф (США).
21.20 «Вокруг смеха». Нон-стоп.
22.00 «Широкий формат».
22.30 «Преступления в мире искусства». Док. фильм «Новое платье короля». (Великобритания).
23.25 **«СТРАНА ГЛУХИХ»**. Х/ф
2.45 **«Великолепный Гоша»**. Мультфильм

ЗВЕЗДА

6.00 **«СТАНЦИОННЫЙ СМОТРИТЕЛЬ»**. Х/ф
7.30 «Черноморский объектив». (Севастополь).
8.00 **«МАЛЕНЬКАЯ ПРИНЦЕССА»**. Х/ф (Россия).
9.30 **, 5.30 «ВСЯКАЯ ВСЯЧИНА»**. Сериал
10.00 **, 22.00** «Служу России!»
10.30 **, 22.30** «Военная лира».
11.00 **, 23.00** «Путешествие в Россию».
11.30 «Русь казачья».
12.00 **, 18.00** «Грани экстрима».
12.15 **, 3.50** «Связь времен».
13.00 **, 0.00** «Визави с миром».
13.30 **, 23.30** «Мир анимации или анимация мира». Док. сериал
14.00 **, 0.30 «И НА КАМНЯХ РАСТУТ ДЕРЕВЬЯ»**, 1-я и 2-я серии. Х/ф
16.45 **, 3.05** «Дом актера».
17.30 **, 4.20** «Любовь и правда Федора Тютчева», 2-я серия. Док. фильм
18.15 **«ПО УЛИЦАМ КОМОД ВОДИЛИ...»**. Х/ф
19.30 **, 4.50** «Портрет эпохи Петра». Док. фильм
20.20 **«МЕТЕЛЬ»**. Х/ф

ПЛЮС 12 REN-TV

6.00 Музыкальный канал
7.00 «Дикая планета». Док. сериал «Опасные австралийцы». (Великобритания).
8.00 **«СИМПСОНЫ»**. Мультсериал (США).
8.30 Без тормозов.
9.00 «Неделя».
10.25 Военная тайна.
11.05 **«БАНДИТЫ»**. Комедия (США).
14.00 «Формула-1»: «Обратный отсчет».
14.45 «Формула-1». Гонка.
16.45 «Формула-1»: Лучшие моменты.
17.30 «Невероятные истории».
18.30 «Новости Тулы. Важное».
19.30 **«ОГРАБЛЕНИЕ ПО-ФРАНЦУЗСКИ»**. Комедия (США - Канада - Англия).
21.50 «Цунами 2004: волна смерти». Док. фильм (США).
22.50 **«ПРИЗРАК В ГЛУБИНЕ»**. Триллер (США).
1.00 **«ЛЮБОВНЫЙ ТРЕУГОЛЬНИК»**. Мелодрама (США).
2.50 Ночной музыкальный канал.
4.10 «Дикая планета». Док. сериал «Опасные австралийцы». (Великобритания).

«ДОМАШНИЙ»

7.00 **, 18.30** Городские новости.
7.30 «Полезное утро».
10.00 «Мать и дочь».
10.30 «Детский доктор».
11.00 «Жизнь в цветах».
11.30 **«МИСТЕР ПИТКИН ВВЕРХ ТОРМАШКАМИ»**. Комедия
13.30 **, 0.00** «Цветочные истории».
14.00 «ИноСтранная кухня».
14.30 «Хорошие песни».
16.30 **, 22.30** «Женские истории».
17.00 «Гнездо».
17.30 «Депардье-винодел». Док. фильм (Франция).
18.00 **«АЛЬФ»**. Сериал
19.00 **, 23.00 «ЖЕНАТЫ... С ДЕТЬМИ»**. Сериал
19.30 **«СУДЬБА МАРИНЫ»**. Киноповесть (СССР, 1953 г.)
Режиссеры: И. Шмарук, В. Ивченко. В ролях: Е. Литвиненко, Н. Гриценко, Т. Конюхова.
Терентий покидает колхоз и едет в Киев учиться на агронома. Марина много работает и с нетерпением ждет возвращения мужа...
21.35 **«ЖЕНСКИЕ СЕКРЕТЫ»**. Сериал
23.30 «Бездонные антресоли».
0.30 **«ЖЕНСКАЯ БРИГАДА»**. Сериал
1.20 **«ДОКТОР ХАФФ»**. Сериал
2.10 **«СИЛЬНОЕ ЛЕКАРСТВО»**. Сериал
2.55 **«МОЛОДЫЕ И ДЕРЗКИЕ»**. Сериал

РАМБЛЕР

7.00 «Ваш личный гид». «Индонезия».
8.00 «Покорители глубин», 3 с.
9.00 **, 13.30** М/с «Летный отряд». (Канада - Франция).
9.30 **, 15.00** «На пределе».
10.00 **«РЫЦАРСКИЙ ЗАМОК»**. Х/ф
12.00 «ТОП гид». «Кухня Каталонии».
12.30 «Железные доказательства».
14.00 Д/с «Мир природы». «Ферма, забытая временем».
15.30 «Вкусная жизнь».
16.00 «Самые удивительные праздники мира». «Карнавал в Квебеке».
17.00 «Покорители глубин», 4 с.
18.00 Д/с «Мир природы».
19.00 **, 0.35** «Этот безумный мир».
19.15 «Рыбачьте с нами».
19.30 Достоверно известно
19.50 Овертайм
20.00 Повод для встреч
20.15 Кушать подано
20.30 «Ваш личный гид». «Корсика, Сардиния и Сицилия».
21.30 «Откровения подопытных кроликов». Док. фильм (Великобритания).
22.40 **«ПОСЛЕДНЕЕ ДЕЛО КОМИССАРА БЕРЛАХА»**. Х/ф
1.10 **«ГОРЕЦ»,** 21-я и 22-я серии. (США - Франция - Канада).

РБК

6.00 **-5.30** Новости. Каждые 30 минут.
6.05 **, 8.50, 14.10, 2.05** Афиша.
6.15 **, 23.15** Диалог. Дешевая рабочая сила.
7.05 **, 19.05** Недвижимость.
7.35 **, 2.35** Сфера интересов. Летний круиз.
8.05 Зарубежный бизнес. Обзор за неделю.
9.05 Капитал. Доверяй и управляй.
9.35 Сфера интересов. Правильный фитнес.
10.05 **, 20.35, 5.05** Персона.
10.35 **, 3.05** C-news: технологии будущего.
11.05 Сфера интересов. Воздушный индивидуализм.
11.35 Капитал. Страхование жизни.
12.05 **, 22.15, 2.20, 4.05** Бизнес-стиль.
12.15 В фокусе. Рынок мебели.
13.10 **, 18.10, 22.10, 2.15, 5.50** Звездная пыль.
13.15 Эмитенты.
14.15 В фокусе.
15.05 Мир за неделю.
16.05 Сфера интересов.
16.35 Капитал.
17.10 Азбука инвестора.
17.15 В фокусе.
18.15 Диалог.
19.35 Рекламная пауза.
20.05 **, 0.35** Автоэксперт.
21.05 **, 1.05** Интрига недели.
22.35 Сфера интересов.
0.05 Компании.
3.35 Капитал.
4.15 В фокусе.
5.35 Зарубежный бизнес.

ЭКСПЛОРЕР

7.00 **, 13.00** «Большое Амазонское приключение Ленни». Док. фильм (Великобритания).
8.00 **, 14.00** «Охотники за бурей». Док. фильм (Великобритания).
9.00 **, 15.00** «Не зная границ». Док. фильм (Великобритания).
10.00 **, 16.00** «Corvette - возрождение Иконы». Док. фильм (Австралия).
11.00 **, 17.00** «Дневник морского волка». Док. фильм (США).
12.00 **, 18.00** «Пабло Эскобар - кокаиновый Король». Док. фильм (Колумбия - США).
19.00 «Пленники - в секретной школе армии». Док. фильм (США).
20.10 «Лавина». Док. фильм (США).
20.30 «Пещерные крокодилы острова Мадагаскар». Док. фильм (США).
21.00 «Канибаллы и альпинистские кошки». Док. фильм (Великобритания).
22.00 «Короли дорог: грузовики». Док. фильм (США).
23.00 «Криминал-галерея». Док. сериал (Америка).
0.00 «Империя мафии». Док. фильм (Великобритания).

ДИСКАВЕРИ

8.00 **, 14.00** Гигантские стройки: Международная космическая станция.
9.00 **, 15.00** Супер-войны на свалке: Пожарные машины.
10.00 **, 16.00** Американский чоппер: Мотоцикл Жиллетт, ч. 2.
11.00 Рыболовные приключения Рекса Ханта, 3-я серия.
11.30 Рыболовные приключения Рекса Ханта, 4-я серия.
12.00 Как это работает.
13.00 Разрушители легенд: Зыбучий песок.
17.00 Заезды: Деньги не проблема.
18.00 Головоломы, 13-я серия.
19.00 Смертельный улов: Финальная гонка.
20.00 Самые богатые люди Европы: Самые богатые люди Ближнего Востока.
21.00 Гигантские передвижения.
22.00 Версаль без секретов: История гида.
23.00 Архивы ФБР: Великая бандитская война в Филадельфии.
0.00 Ясновидящие свидетели: Горе матери.
1.00 Я не должен был выжить! Заблудиться в пурге.
2.00 Американские пожарные, 1-я серия.
3.00 Необыкновенные гонки: Кубок чемпионов.
4.00 Супер-войны на свалке, 5-я серия.
5.00 Голубая планета: Коралловые моря.
6.00 Новые промышленные открытия: Европа.

ПЛАНЕТА ЖИВОТНЫХ

8.00 Портреты природы: Супердержавы.
9.00 Ветеринары саванны, 4-я серия.
9.30 Юный и дикий, 4-я серия.
10.00 Самые смешные животные на планете, 8-я серия.
10.30 Удивительные животные, 104-я серия.
11.00 Истории охотника за крокодилами: Китовые акулы Дикого Запада.
12.00 Обезьяньи дела.
12.30 Поместье сурикатов: Революция.
13.00 Маленький зоопарк, который сумел...: Ураган Иван.
14.00 Вырастая...: Верблюд.
15.00 Возвращение главных хищников.
16.00 Львы: Шпион в логове.
17.00 **, 6.00** В логове льва.
18.00 **, 7.00** В логове льва, 2-я серия.
19.00 Лошадиные истории, 12-я серия.
19.30 Жизнь конюшни, 6-я серия.
20.00 Большое океанское приключение, 7-я серия.
21.00 Экватор: Битва за свет.
22.00 **, 3.00** Большая гонка саванны: Сборище.
23.00 **, 4.00** Звериная полиция Хьюстона.
0.00 **, 5.00** Звериный участок, 8-я серия.
1.00 Хищник и жертва: Ловкость.
1.30 Людоеды: Крокодилы.
2.00 Самые смешные животные на планете, 8 с.
2.30 Удивительные животные.

КАНАЛ ПУТЕШЕСТВИЙ

10.00 Путешествия с Каприс. Блэкпул.
10.30 Скоро открытие. Нью-Йорк. Ресторан «Кантри».
11.00 Поход по всему свету.
12.00 Лучшие поездки. По взгорьям.
13.00 Аввентура - путешествия по итальянской кухне. Гаэта.
13.30 Аввентура - путешествия по итальянской кухне. Альто Адидже.
14.00 **, 0.00** По Африке.
14.30 Радужное путешествие.
15.00 **, 0.30** Землепроходцы. Пушкар, Индия.
15.30 Страсть к путешествиям. Кот Д'Азур.
16.00 **, 22.00** Роскошные путешествия. Маврикий и Мальдивы.
17.00 Круиз «Куин Мэри-2». Через Атлантику.
17.30 Скоро открытие. Лос-Анджелес, ресторан Мемфис.
18.00 Планета еды. Таиланд.
19.00 Землепроходцы. Пещеры Белиза.
19.30 Путешествия-2006. Июнь.
20.00 **, 23.00** Поездки мечты. Карибы.
20.30 Страсть к путешествиям. Сан-Диего.
21.00 Поход по всему свету. Таити и Самоа.
23.30 Звездный час. Казино мира. Аруба.
1.00 Поход по всему свету. Куба и Гаити.
2.00 Поход по всему свету. Путеводитель по Новому Орлеану.
3.00 Путеводитель для независимого путешественника. Багамы.

РОССИЯ-СПОРТ

5.55 Футбол. ЧМ. Тринидад и Тобаго - Швеция. 1-й тайм.
7.00 «Вести-спорт».
7.10 Футбол. ЧМ. Тринидад и Тобаго - Швеция. 2-й тайм.
8.40 «Бинго миллион». Результаты розыгрыша.
9.00 «Вести-спорт».
9.10 Футбол. ЧМ. Аргентина - Кот-д'Ивуар.
11.25 «Русское лото».
11.55 Профессиональный бокс.
13.00 «Вести-спорт».
13.10 **, 19.20** «Вести-спорт». Местное время.
13.15 «Спортивный календарь».
13.20 **, 3.30** «Сборная России». М. Сушинский.
13.55 Футбол. ЧМ. Швеция - Тринидад и Тобаго.
16.10 Дневник Чемпионата мира по футболу - 2006.
16.45 «Вести-спорт».
16.55 Теннис. Открытый чемпионат Франции. Женщины. Пары. Финал.
19.10 «Вести-спорт».
19.30 Футбол. ЧМ. Мексика - Иран.
22.05 Теннис. Открытый чемпионат Франции. Мужчины. Финал.
0.45 «Вести-спорт».
1.00 Футбол. ЧМ. Сербия и Черногория - Нидерланды.
4.05 Водно-моторный спорт. ЧМ в классе «Р-1». Гран-При Мальты.

ДЕТСКИЙ ПРОЕКТ

6.00 **, 7.00** Веселые старты.
8.00 Мультфильм.
8.30 **«РАССКАЗЫ О КЕШКЕ И ЕГО ДРУЗЬЯХ»**, 2-я серия. Фильм-детям
9.40 Музыкальный трек.
10.00 7 дней спорта.
10.10 **, 17.00** Звезда автострады.
10.30 **, 15.00, 20.30** Total Регби.
11.00 **, 18.00** Rally Action.
12.00 Ле-Ман. историческая гонка.
13.00 **, 22.00** AutoFashion.
13.10 **, 17.10, 22.10** NBA Live!
13.30 **, 19.00** Gillette World Sport.
14.00 **, 19.30** Легкая атлетика. Журнал IAAF.
14.30 **, 23.30** Бега и скачки.
15.30 **, 22.30** «Золотые станицы истории F-1».
16.30 **, 21.00** Гольф.
17.30 **, 21.30** Motorsport Mundial.
20.00 Nascar. Back in the day.
0.00 Магия оружия.
0.10 Покер.

ТЕЛЕКЛУБ

20.00 **«РЕБЯТА ИЗ НАШЕГО ГОРОДА»**, 8-я серия. Сериал
21.00 **«АВАНТЮРИСТКА»**. Сериал Фильм 4.
22.00 **«ПЛАТА ЗА ЛЮБОВЬ»**, 11-я серия. Сериал
23.00 **«ПРОТИВОСТОЯНИЕ»**, 5-я серия. Сериал
0.30 **«ОТКРЫТАЯ КНИГА»**, 1-я серия. Сериал
1-я серия.

ЕВРОСПОРТ

10.30 **, 12.45, 16.30, 22.15, 1.15, 3.00** Футбол. Кубок мира в Германии. Обзор матчей.
11.00 Футбол. Сезон ЧМ. Легенды. Нидерланды.
12.00 Автоспорт. Гонка серии Гран-При в Великобритании.
13.15 **, 14.00** Пляжный волейбол. Мировой тур в Италии. Полуфинал. Мужчины.
15.00 Велоспорт. Про тур. Критериум «Дофинэ Либере».
17.00 **, 22.45** Теннис. Турнир Большого Шлема во Франции. Финал. Мужчины.
20.30 **, 1.45** Легкая атлетика. Гран-При ИААФ в Великобритании (Гейтсхед).
0.45 Мотоспорт по выходным.

ЕВРОПЕЙСКИЕ НОВОСТИ

8.00 **-3.30** Новости в уикэнд. Каждые 30 минут.
8.17 **, 13.47, 15.47, 19.47, 21.47, 23.47, 3.17** Ле маг.
8.47 **, 12.47, 14.47, 16.47, 20.47, 1.47** Европейский обзор.
9.47 **, 15.17, 18.47, 21.17, 0.17, 3.47** Европейцы.
10.47 **, 16.17, 17.47, 20.17, 0.47** Вспоминая прошлое.
11.47 **, 19.17, 22.47, 1.17, 2.47** Обзор экономики.
13.17 **, 17.17, 22.17, 2.17** Синема.
14.17 **, 18.17, 23.17** Интервью.
4.00 **, 5.00, 6.00, 7.00** Подробные ночные новости.

ТНТ

7.00 Неизвестная планета.
7.25 Мультфильмы: **«Волшебное кольцо»**, **«Голубой щенок»**, **«О том, как гном покинул дом»**.
8.20 Антология юмора.
9.05 Верю - не верю.
9.35 «Тула: инструкция по применению – Лучшее»
10.00 «Чудеса природы». Док. фильм
11.05 **«В ЧЕМ ДЕЛО, ДОК?»** Комедия (США).
13.25 **«Сегодня в нашем городе»**. Мультфильм
13.30 **, 19.00** Такси.
14.00 Дикие дети.
15.00 Шоу «Шанс».
16.00 **, 21.00** Шоу «Дом 2. Новая любовь!»
17.00 **«САША + МАША»**. Сериал
17.30 **, 23.00 «БУНКЕР, ИЛИ УЧЕНЫЕ ПОД ЗЕМЛЕЙ»**. Сериал
18.00 «Школа ремонта». «Успеть ко дню рождения».
19.30 «Спортweek»
19.45 «Тула: инструкция по применению»
20.00 «Капитал». Деловой телепроект.
22.00 **«КОМЕДИ КЛАБ» - ГОД НА ТНТ».** Комедия
23.30 Шоу «Дом 2. После заката».
0.00 «Секс».
0.30 «Смешные и голые.
1.00 Наши песни.

ДАРЬЯЛ-ТВ

7.30 **«НАПРЯГИ ИЗВИЛИНЫ»**. Сериал
8.05 Для милых дам.
8.35 **, 9.30** Мультфильм.
10.20 **«ШОФЕР ПОНЕВОЛЕ»**. Х/ф
12.30 **, 2.35 «ВСПОМНИТЬ ВСЕ»**. Сериал
13.30 **, 3.30** Шоу «Звездная семейка».
14.30 **, 4.15** Шоу «Время-деньги».
14.55 **«МУЖСКАЯ РАБОТА 2»**. Сериал
15.55 «Ночные кошмары». Док. фильм
17.00 Самое смешное видео.
17.30 «Этот безумный мир».
18.00 **, 0.00** Шоу российских рекордов.
19.00 **«БРАТЬЯ РИКО»**, 1-я и 2-я серии. Х/ф («Беларусьфильм», 1980 г.)
Режиссер: Г. Иванов. В ролях: Г. Бортников, А. Лицитис, С. Мартынов.
По мотивам романа Ж. Сименона. Герои фильма - дети итальянских эмигрантов в США, связавшие свою жизнь с мафией.
22.05 **, 23.05 «C.S.I МЕСТО ПРЕСТУПЛЕНИЯ ЛАС-ВЕГАС»**. Сериал
1.05 «Без предупреждения», 1-я серия. Док. фильм
2.05 «Осторожно, афера!»

НАЦИОНАЛЬНАЯ ГЕОГРАФИЯ

14.00 **, 19.00** Медоед: самый злой зверь?
15.00 **, 20.00, 7.00** Двадцать лет с дельфинами.
16.00 **, 4.00** Путь цунами.
17.00 **, 5.00** Цунами: день, когда ударила волна.
18.00 **, 6.00** Стадионы Кубка мира.
21.00 Дело о планете Земля: Бермудский треугольник.
22.00 Суперсооружения: Нефтевышка-гигант.
23.00 Расследования авиакатастроф: Атака над Багдадом.
0.00 **, 3.00** Расследования авиакатастроф: На волосок от гибели.
1.00 Суперсооружения: Порт Роттердама.
2.00 Города Кубка мира: Гамбург.
2.30 Города Кубка мира: Ганновер.

02-TV

7.15 **-22.40** Рекламно-информационный блок.
7.00 На подъеме! Бодрое утро
7.20 **, 9.55** Афиша
9.00 Стиль жизни
9.15 Повод для встреч
10.00 Достоверно известно
12.05 За кадром
19.00 Овертайм
21.00 Мир развлечений

ТВ-ЦЕНТР Тула

6.20 **«ВАСИЛИЙ БУСЛАЕВ»**. Х/ф
8.00 «Крестьянская застава».
8.35 «Наш сад».
9.00 Мультфильмы: **«Три толстяка»**, **«Медвежонок на дороге»**.
9.45 «Отчего, почему?»
10.10 **«Паровозик из Ромашково»**. Мультфильм
10.20 «Без репетиций».
10.45 «Наши любимые животные».
11.20 «Хорошо сидим!»
12.00 **«ЖИВИТЕ В РАДОСТИ»**. Комедия
13.35 «21-й кабинет» с В. Белицким.
14.05 «Приглашает Борис Ноткин». В. Толкунова.
14.45 **, 19.50, 23.40** «События. Время московское».
14.55 «Прорыв».
15.25 «Особая папка».
16.15 «Московская неделя».
16.50 «Репортер» с М. Дегтярем.
17.05 **«РУССКИЙ БУНТ»**. Мелодрама
20.00 «Момент истины» с А. Карауловым.
21.00 Концерт А. Серова «Бесконечная любовь».
23.50 «5 минут спорта».
23.55 «Великая иллюзия».
0.40 «Мотодром».
1.15 **«КРОВЬ И ВИНО»**. Х/ф (США).

ТВ-1000

4.00 **«ДРУГОЙ МИР»**. Х/ф (США - Венгрия - Германия - Великобритания).
6.00 **«ДОМ НА ТУРЕЦКОЙ УЛИЦЕ»**. Комедия (Испания - Италия - Великобритания).
8.00 **«ХОРОШАЯ ЖЕНЩИНА»**. Х/ф
10.00 **«КАК ВАЖНО БЫТЬ СЕРЬЕЗНЫМ»**. Комедия (Франция - Великобритания).
12.00 **«УИМБЛДОН»**. Х/ф (Германия - Канада - Канада).
14.00 **«В ГЛУБИНЕ»**. Х/ф (Канада - Германия, 2000 г.)
Режиссер: Ш. Элвуд. В ролях: К. Данст, Д. Брендлер, Б. Карвер.
Кейт в депрессии. Она постоянно думает о самоубийстве и не притрагивается к своей скрипке. На острове живет пожилая писательница. Видя состояние Кейт, она рассказывает девушке историю из своей книги...
16.00 **«ЯМА»**. Х/ф (США).
18.00 **«ДЕВЯТАЯ СЕССИЯ»**. Х/ф (США - Германия).
20.00 **«24 ЧАСА»**. Триллер (США - Германия - Великобритания).
22.00 **«ДРУГОЙ МИР»**. Х/ф (США).
0.00 Playboy.

МТВ

6.00 **, 8.00** MTV пульс.
7.00 Ru-zone.
9.00 Самые-самые: австралийцы.
10.00 Звездная жизнь транжир хип-хопа.
11.00 Большой киночарт.
11.30 Две тачки - две прокачки.
12.00 **«SKATE»**. Сериал
13.00 Стоп! Снято. Ashlee Simpson.
13.30 По домам. Фабрика звезд.
15.30 «VMA Австралия 2006». Церемония награждения.
17.00 Правда жизни: фанаты артистов.
18.00 Подстава.
18.30 Мой клон. Snoop Dogg.
19.00 **«КЛУБ»**. Сериал
22.00 Фабрика звезд. Концерт.
23.30 Звездный стиль. Charlize Theron.
0.00 **«СЕКС В ДРУГОМ ГОРОДЕ»**. Сериал
1.15 MTV бессонница.

MEZZO

8.00 **, 14.00, 22.00** Классика.
11.30 **, 15.10, 22.20** Меццо Маг.
12.00 **«Оркестр Оскара: The Tuning Fork»**. Мультфильм
12.30 «История музыкальных инструментов: кларнет». Док. фильм
13.00 «Фаду».
15.45 Классическая опера.
18.20 Классическая Европа.
19.10 Музыка моего сердца.
21.00 Джаз на Меццо.
22.50 Классический танец.

JETIX

8.00 **«ПРИНЦЕССА СИССИ»**.
8.20 **«ДЖИМ БАТТОН»**.
8.40 **, 8.50 «ПИРАТ БЕШЕНЫЙ ДЖЕК»**.
9.15 **«ГАДЖЕТ И ГАДЖЕТЯНЕ»**.
9.40 **«СЕКРЕТНЫЕ МАТЕРИАЛЫ ПСОВ-ШПИОНОВ»**.
10.05 **, 22.35 «А.Т.О.М.»**
10.30 **, 15.30, 18.20 «ТУТЕНШТЕЙН»**.
10.55 **, 15.50 «ДЕТКИ ИЗ КЛАССА 402»**.
11.15 **, 14.15, 0.50 «НЕПОБЕДИМАЯ КОМАНДА СУПЕР-ОБЕЗЬЯНОК!»**
11.40 **, 12.00 «ЖИЗНЬ С ЛУИ»**.
12.20 **, 12.40, 18.40 «ВЕДЬМА»**.
13.00 **, 19.30, 21.00 «MONSTER WARRIORS»**.
13.25 **, 18.00, 20.35 2ГАЛАКТИЧЕСКИЙ ФУТБОЛ»**.
13.50 **, 19.50 «ТОТАЛ СПАЙС»**.
14.40 **, 15.05 «ЧТО С ЭНДИ?»**
16.15 **«ДЕННИС-НЕПОСЕДА»**.
19.05 **«ВЕДЬМА»**.
20.15 **«ТОТАЛ СПАЙС»**.
21.20 **«НОВАЯ СЕМЕЙКА АДАМС»**.
21.45 **, 22.10 «КОРОЛЬ-ШАМАН»**.
23.00 **«НЕПОБЕДИМЫЙ СПАЙДЕРМЭН»**.
23.20 **, 23.45 «ИКС-МЭН»**.
0.05 **, 0.30 «СПАЙДЕРМЭН»**.
1.15 **«АВТОГОНЩИКИ НАСКАР»**.
1.35 **«ФАНТАСТИЧЕСКАЯ ЧЕТВЕРКА»**.

XXI ВЕК

10.00 **, 18.00, 2.00 «ЛАКОМЫЙ КУСОЧЕК»**. Комедия (Франция).
11.30 **, 19.30, 3.30 «ПОСЛЕДНИЙ ТАНЕЦ»**. Драма (США).
13.10 **, 21.10, 5.10 «АКУЛЫ ПЕРА»**. Комедия (Германия, 2003 г.)
Режиссер: Г. Шнитцлер. В ролях: М. Швайнгхеффер, Н. Чирнер, О. Внук.
Бен - ведущий критик в музыкальном журнале. Музыканты готовы пойти на все, чтобы он тиснул благожелательную заметку об их творчестве...
14.40 **, 22.40, 6.40 «БУТИК»**. Комедия (Франция, 2003 г.)
Режиссер: Т. Маршалл. В ролях: К. Вьяр, Ф. Клюзе, Ж. Годреш.
Владельцы телемагазина заключают сделку с интернет-компанией, не догадываясь, что ее хозяйка намерена разорить их...
16.15 **, 0.15, 8.15 «ГОЛОСА»**. Драма (США).

МУЗ-ТВ

5.00 «Энергетик».
6.00 «Наше».
7.00 «Энергетик».
8.00 «Мобильная 10-ка».
9.00 «Энергетик».
10.05 «Мультяшка».
10.25 «Детская 10-ка».
10.55 «Реальная любовь».
11.20 «Напросились».
11.55 «Народный артист 3».
14.00 «Руки вверх. 10 лет. Все по-честному». Док. сериал
14.30 «Звездные бои». Биенс Ноулз против Дженифер Лопес.
15.00 «Испытание верности».
15.30 «Стилистика».
16.00 «Видеотека».
16.15 «Наше».
17.00 «Очень важная персона».
17.30 «Наш квартал».
18.00 «Ближе к звездам».
19.00 «Мультяшка».
19.30 Звезды зажигают.
20.30 «Концерт».
22.00 «Самые горячие киносцены».
23.00 «Азбука секса».
23.35 «Видеотека».
23.40 «Музыка со SMSыслом».
3.00 «Шейкер».

ТВ-3 Тула

6.30 Жизнь полная радости.
7.30 **, 7.45, 8.45** Мультфильм.
8.30 Мультфильм.
9.00 **«ВЕЧНОЕ ЛЕТО»**, 5-я серия. Сериал
10.00 **«ВЕЧНОЕ ЛЕТО»**, 6-я серия. Сериал
11.00 **«ВЕЧНОЕ ЛЕТО»**, 7-я серия. Сериал
12.00 **«ВЕЧНОЕ ЛЕТО»**, 8-я серия. Сериал
13.00 «Осторожно, Модерн!»
13.30 **«КУРЬЕР»**, 28-я серия. Сериал
14.00 **«ПОДЗЕМЕЛЬЕ ДРАКОНОВ: ИСТОЧНИК МОГУЩЕСТВА»**. Х/ф (США).
16.00 **«АМЕРИКАНСКИЙ САМУРАЙ»**. Х/ф (США).
18.00 Кубинский аэроклуб.
18.10 Встреча с ясновидящей Наной.
18.15 Регион.
18.30 Центр психологии ЛИК.
18.50 Центр Лолиты Лари.
18.55 Рецепты счастья от Лилианы.
19.00 **«ТУМСТОУН»**. Х/ф (США).
22.00 **«ЦВЕТ НОЧИ»**. Х/ф (США).
1.00 **«СЕСТРА ОБОРОТНЯ»**. Х/ф (Канада).
3.00 **«МУТАНТЫ ИКС»**, 15-я серия. Сериал

«ДАМСКИЙ КЛУБ»

7.00 **«АЛОНДРА»**, 9-я серия. Сериал
7.25 **«ПРИКЛЮЧЕНИЯ ПЕТРОВА И ВАСЕЧКИНА. ОБЫКНОВЕННЫЕ И НЕВЕРОЯТНЫЕ»**, 2-я серия. Комедия
9.00 «С добрым утром, любимая!»
10.00 **, 19.00** «Товары любимым».
11.00 **, 18.00** «Красотка».
12.00 «Твой дом».
13.00 «Приятного аппетита».
14.00 **«ПЕТЛЯ»**, 2-я серия. Детектив
16.00 «Наши дети».
17.00 **«АЛОНДРА»**, 10-я серия. Сериал
20.00 «Зеркало жизни».
21.00 «Ваш личный парапсихолог».
22.00 «Сексуальная революция».
23.00 **«ПЕТЛЯ»**, 3-я серия. Детектив
0.05 Телемагазин.
0.20 Музыка на канале.

«РУССКИЙ ИЛЛЮЗИОН»

0.00 **, 6.00, 12.00 «МУЖСКОЙ ХАРАКТЕР, ИЛИ ТАНГО НАД ПРОПАСТЬЮ 2»**. Триллер
2.00 **, 8.00, 14.00 «ГОСУДАРСТВЕННАЯ ГРАНИЦА»**. Фильм 3, 2-я серия. Х/ф
4.00 **, 10.00, 16.00 «ДНИ ТУРБИНЫХ»**, 2-я серия. Драма
18.00 **«ЕХАЛИ В ТРАМВАЕ ИЛЬФ И ПЕТРОВ»**. Комедия
20.00 **«ГОСУДАРСТВЕННАЯ ГРАНИЦА»**. Фильм 4, 1-я серия. Х/ф
1-я серия.
22.00 **«ДНИ ТУРБИНЫХ»**, 3-я серия. Драма

ТВ-МИР

7.00 «Чужая жизнь». Док. сериал
8.00 «Салам, Кыргызстан».
8.35 **«РЭДВОЛЛ»**, 19-я и 20-я серии. Мультсериал
9.35 «Четвероногие в кадре и за кадром». Док. сериал
10.05 **«КНЯЗЬ УДАЧА АНДРЕЕВИЧ»**. Х/ф
11.35 **, 18.10** «Тик-так».
12.30 **, 15.30, 18.30** «Новости Содружества».
12.50 «Хит-экспресс».
13.40 «Бешеные колеса». Док. сериал
14.10 «Звериная работа». Док. сериал
15.10 «Дом, который...» (Беларусь).
16.00 **«ИДЕАЛЬНЫЙ МУЖ»**. Х/ф (Великобритания).
18.50 Арт-революция.
19.10 Специальный репортаж.
19.30 **«КАТАЛАЖКА»**. Х/ф (Россия, 1990 г.)
Режиссер: Г. Кеворков. В ролях: Е. Стеблов, В. Ильичев, М. Левтова.
Тюрьма, единственная достопримечательность городка, рухнула. Население «принудительно-добровольно» разобрало заключенных по своим жилищам. А город для пущей благонадежности обмотали по периметру колючей проволокой...
21.30 «Вместе».
22.10 **«ВОТ Я СТАЛ БОГАТЫЙ СЭР И ПРИЕХАЛ В ЭСЭСЭР»**. Х/ф (Россия - США).
23.20 **«САМЫЕ УДИВИТЕЛЬНЫЕ ПРАЗДНИКИ МИРА»**. Сериал

ШКОЛЬНИК

7.55 **, 15.55, 23.55** Программа передач.
8.00 **, 16.00, 0.00** Литература 11 класс. «Роман В. Набокова «Приглашение на казнь».
8.45 **, 16.45, 0.45** «Немецкий с удовольствием»: «Мелодия и ритм речи. Слова, определяющие местонахождение предмета. В Дортмунд на воздушном шаре».
9.00 **, 17.00, 1.00** Алгебра 11 класс. «Метод интервалов. Решение неравенств».
9.45 **, 17.45, 1.45 «Любимец публики»**. Мультфильм
10.00 **, 18.00, 2.00** «Белая смерть». «Не навреди».
10.15 **, 18.15, 2.15** «Приглашаем в кукольный театр»: «Спящая красавица».
11.15 **, 19.15, 3.15** Кукольный спектакль «Сотворение мира».
11.45 **, 19.45, 3.45** «Профессии»: «Металлист».
12.00 **, 20.00, 4.00** Педсовет.
12.30 **, 20.30, 4.30** «Москва на все времена»: «Лосиный остров».
13.00 **, 21.00, 5.00** «Экология литературы»: «Анатолий Рыбаков».
13.40 **, 21.40, 5.40** Мультфильмы: **«Слон и Муравей»**, **«Вулкан»**.
14.00 **, 22.00, 6.00 «БЕЗ ВИНЫ ВИНОВАТЫЕ»**. Х/ф
15.35 **, 23.35, 7.35 «Проделки Голубого щенка»**. Мультфильм

ФИЛЬМ ДНЯ

ПЛЮС 12, 22.50

«ПРИЗРАК В ГЛУБИНЕ». (США, 2005 г.)

Режиссер: Брайэн Тренчард-Смит.

В ролях: Эдриан Пол, Кэтрин Дэнт, Кент Маккорд.

Боевик. В темных водах Японского моря американская подлодка подвергается атаке. Лодка уничтожена, большая часть моряков погибает. Хотя радары ничего не показали, капитан субмарины Хаббл был уверен, что перед атакой он видел вражескую подлодку...

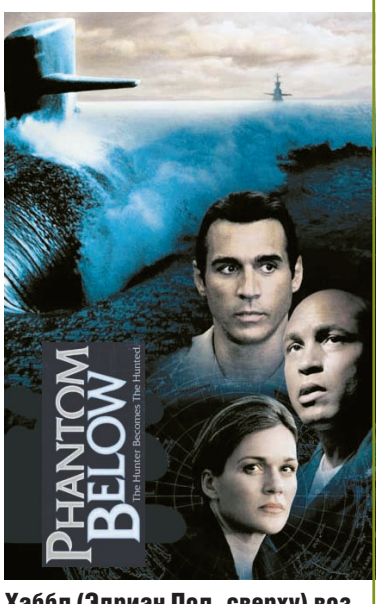

Хаббл (Эдриан Пол, сверху) возглавляет секретную миссию на морских просторах в надежде поймать лодку-призрак.