ПЕРВЫЙ КАНАЛ

5.00 Новости.
5.05 «Доброе утро!»
9.00 Новости.
9.20 «Малахов +».
10.20 «Модный приговор».
11.20 «Контрольная закупка».
12.00 Новости.
12.20 **«УБОЙНАЯ СИЛА»**. Сериал
13.20 «Детективы».
14.00 Другие новости.
14.30 «Понять. Простить».
15.00 Новости.
15.20 «НЛО. Подводные пришельцы».
16.00 **«ОГОНЬ ЛЮБВИ»**. Сериал
17.00 «Федеральный судья».
18.00 Вечерние новости.
18.20 «Жди меня».
19.10 «След».
20.00 **«ПРИНЦЕССА ЦИРКА»**. Сериал
21.00 «Время».
21.30 **«И ВСЕ-ТАКИ Я ЛЮБЛЮ...»** Сериал
22.30 «Александр Збруев – мечта одинокой женщины».
23.30 Ночные новости.
23.50 «Одноэтажная Америка».
0.40 «Гении и злодеи».
1.20 **«ТЕЛЕВЕДУЩИЙ»**. Комедия (США, 1998 г.)

Кристина Эпплгэйт

Режиссер: А. МакКей. В ролях: У. Феррелл, К. Эпплгэйт, П. Радд.
Рон Бургунди – самый популярный ведущий новостей в Сан-Диего 70-х. Однако его успех пошатнулся, когда появилась ведущая-феминистка...
2.50 **, 3.05 «АНАТОМИЯ 2»**. Триллер (Германия, 2003 г.)
Режиссер: Ш. Рузовицки. В ролях: Б. Метшурат, Х. Кнауп, Х. Макатш.
Молодой доктор, поступая на работу в одну из лучших больниц, был уверен, что нет ничего благороднее, что его карьера обеспечена, а жизнь удалась, – и напрасно...
3.00 Новости.
4.20 «Детективы».

РОССИЯ ТВ Тула

5.00 Доброе утро, Россия!
6.35 **, 7.35, 8.35** «Местное время. Вести-Тула».
8.55 **«ДВА БИЛЕТА НА ДНЕВНОЙ СЕАНС»**. Х/ф
10.45 «Вести. Дежурная часть».
11.00 «Вести».
11.25 «Местное время. Вести – Тула».
11.45 **«ЧАСТНЫЙ ДЕТЕКТИВ»**. Сериал
12.40 **«ДВА КАПИТАНА»**. Х/ф («Мосфильм», 1976 г.)
Режиссер: А. Карелов. В ролях: Б. Токарев, Ю. Богатырев, Е. Прудникова.
Десятилетний Саня находит сумку с письмами участников пропавшей экспедиции. С поисками следов этой экспедиции будет связана вся его жизнь...
14.00 «Вести».
14.20 «Местное время. Вести – Тула».
14.40 **«МАЧЕХА»**. Сериал
15.35 «Суд идет».
16.30 **«КУЛАГИН И ПАРТНЕРЫ»**. Сериал
17.00 «Вести».
17.30 «Местное время. Вести – Тула».
17.50 «Вести. Дежурная часть».
18.05 **«ЖЕНЩИНА БЕЗ ПРОШЛОГО»**. Сериал
19.00 **«РОДНЫЕ ЛЮДИ»**. Сериал
20.00 «Вести».
20.30 «Местное время. Вести – Тула».
20.50 «Спокойной ночи, малыши!»
21.00 **«ТАЙНЫ СЛЕДСТВИЯ»**. Сериал
22.55 «Владимир Винокур. Своим голосом...»
23.50 Вести +.
0.10 «Честный детектив».
0.40 Синемания.
1.05 Дорожный патруль.
1.25 **«БОЛЬШАЯ КРАСНАЯ ЕДИНИЦА»**. Х/ф (США, 1980 г.)

Марк Хэмилл

Режиссер: С. Фуллер. В ролях: Р. Кэррэдин, С. Одран.
2-я мировая война. Знаменитая первая дивизия армии США. Военные действия охватывают высадку в Северной Африке и вторжение в Европу.
3.35 Комната смеха.
4.20 **«ХА»**. Сериал
4.45 «Вести. Дежурная часть».

СТС Тула

6.00 **«ЗЕНА – КОРОЛЕВА ВОИНОВ»**. Сериал
6.55 **«СМЕШАРИКИ»**. Мультсериал
7.00 **«МОЯ ПРЕКРАСНАЯ НЯНЯ»**. Сериал
7.30 **«ПАПИНЫ ДОЧКИ»**. Сериал
8.00 «Кто умнее пятиклассника?»
9.00 Истории в деталях.
9.30 **«КТО В ДОМЕ ХОЗЯИН?»** Сериал
10.00 **«ГАЛИЛЕО»**.
10.30 **«МОЯ ПРЕКРАСНАЯ НЯНЯ»**. Сериал
11.30 **«ОДНА НОЧЬ ЛЮБВИ»**. Сериал
12.30 **«ЛЮБА, ДЕТИ И ЗАВОД»**. Комедия
13.00 **«СМЕШАРИКИ»**. Мультсериал
13.30 Мультсериал **«ОХОТНИКИ ЗА ПРИВИДЕНИЯМИ»**.
14.00 **«ПРИКЛЮЧЕНИЯ ВУДИ И ЕГО ДРУЗЕЙ»**. Мультсериал
14.30 **«ПРИКЛЮЧЕНИЯ ДЖЕКИ ЧАНА»**. Мультсериал
15.00 «Чокнутый».
15.30 «Ким Пять-с-плюсом».
16.00 **«САБРИНА – МАЛЕНЬКАЯ ВЕДЬМА»**. Комедия
16.30 **«ГАЛИЛЕО»**.
17.00 **«МОЯ ПРЕКРАСНАЯ НЯНЯ»**. Сериал
17.30 **«ТАЙНЫ СМОЛВИЛЯ»**. Сериал
18.30 Истории в деталях.
19.00 **«ПАПИНЫ ДОЧКИ»**. Сериал
20.00 **«РАНЕТКИ»**. Сериал
21.00 **«КТО В ДОМЕ ХОЗЯИН?»** Сериал
21.30 **«ИНОСТРАНЕЦ»**. Х/ф (США, 2003 г.)
Режиссер: М. Обловитц. В ролях: С. Сигал, М. Райан, К. Фишер.
Тайному агенту Коулду не повезло. Он получил задание доставить из Франции в Германию посылку, о содержимом которой он не имеет никакого понятия...
23.20 «6 кадров».
0.00 Истории в деталях.
0.30 **«ТРИДЦАТИЛЕТНИЕ»**. Сериал
1.30 **«ОСОБЕННЫЙ ДЕНЬ»**. Сериал
2.25 **«ЩИТ»**. Сериал
4.10 **«ТАНЦЫ ПОД ЗВЕЗДАМИ»**. Сериал
5.00 **«ТАКОЙ РАЗНЫЙ ФЕРГУС МАКФАЙЛ»**. Сериал

НТВ

6.00 «Сегодня утром».
9.00 «Следствие вели...»
10.00 «Сегодня».
10.20 «Чрезвычайное происшествие».
10.55 «Кулинарный поединок».
11.55 «Квартирный вопрос».
13.00 «Сегодня».
13.30 **«АДВОКАТ»**. Сериал
15.30 «Чрезвычайное происшествие. Обзор».
16.00 «Сегодня».
16.30 **«ВОЗВРАЩЕНИЕ МУХТАРА»**. Сериал
18.30 «Чрезвычайное происшествие. Обзор».
19.00 «Сегодня».
19.40 **«ЛИТЕЙНЫЙ, 4»**. Сериал
20.40 **«МОРСКИЕ ДЬЯВОЛЫ 2»**. Сериал
21.40 **«ЗАКОН И ПОРЯДОК»**. Сериал
22.40 «Сегодня».
23.05 **«СТАВКА НА ЖИЗНЬ»**. Сериал
0.05 «Школа злословия».
0.55 «Quattroruote».
1.30 **«ПРЕФЕРАНС ПО ПЯТНИЦАМ»**. Х/ф
3.20 **«2,5 ЧЕЛОВЕКА 2»**. Сериал (США).
4.10 **«КЛАН СОПРАНО 6»**. Сериал (США).
5.05 **«КАРНАВАЛ 2»**. Сериал (США).

КУЛЬТУРА

7.00 Канал «Евроньюс».
10.00 **, 19.30, 23.30** «Новости культуры».
10.20 «В главной роли...»
10.40 **, 1.35, 2.50** Программа передач.
10.50 **«ЛЕТАРГИЯ»**. Х/ф
12.25 «Живые струны».
13.05 «Мой Эрмитаж».
13.35 **«КАК ВАЖНО БЫТЬ СЕРЬЕЗНЫМ»**. Телеспектакль
15.00 «Живое дерево ремесел».
15.10 70 лет С. Бархину. «Эпизоды».
15.50 «Порядок слов».
16.00 **«ВИЛЛИ ФОГ 2»**. Мультсериал
16.25 **«Одна лошадка белая»**. Мультфильм
16.30 «Джунгли всерьез».
16.55 «Эхнатон». Док. фильм
17.05 «Путешествие в царство животных», 5-я серия. Док. сериал
17.35 «Плоды просвещения».
18.00 «Монте Альбан. Религиозный и торговый центр». Док. фильм
18.15 «Достояние республики». Симонов монастырь.
18.30 «БлокНОТ».
19.00 «Ночной полет».
19.50 **«ЧИСТЫЕ ПРУДЫ»**. Х/ф
21.05 «Театральная летопись». А. Збруев, ч. 1.
21.35 **, 2.35** «Шамбор. Воздушный замок из камня». Док. фильм
21.50 «Острова». Е. Бауэр.
22.35 «Тем временем».
23.55 «Про АРТ».
0.20 «Экология литературы».
0.50 «Час ноль». Док. фильм
1.40 «Страна бактерий». Док. фильм (Франция – США).

ТВ-3 Тула

6.00 **, 8.15** Мультфильм.
6.45 **«Вунш-пунш»**. Мультфильм
7.15 **«УОЛТЕР МЕЛОН»**. Мультсериал
7.45 **«Флинт – детектив во времени»**. Мультфильм
9.00 **«БАФФИ – ИСТРЕБИТЕЛЬНИЦА ВАМПИРОВ»**, 22-я серия. Сериал (США).
10.00 **«ЗАВТРАК ДЛЯ ЧЕМПИОНОВ»**. Х/ф (США).
12.00 «Разрушители мифов». Док. фильм (США).
13.00 **«ЗВЕЗДНЫЕ ВРАТА»**, 140-я серия. Сериал (США).
14.00 «Загадки «Мастера и Маргариты». Док. фильм
15.00 Городские легенды. Неизвестное метро семьи Романовых.
16.00 **«УДИВИТЕЛЬНЫЕ ИСТОРИИ»**, 11-я серия. Сериал (США).
16.30 **«ТОММИ-ОБОРОТЕНЬ»**, 39-я серия. Сериал (Канада).
17.00 **«ЗВЕЗДНЫЕ ВРАТА»**, 141-я серия. Сериал (США).
18.00 **«БАФФИ – ИСТРЕБИТЕЛЬНИЦА ВАМПИРОВ»**, 23-я серия. Сериал (США).
19.00 **«МЕДИУМ»**, 29-я серия. Сериал (США).
20.00 «Тайные знаки. Распутин. Целитель у престола». Док. фильм
21.00 **«ЧЕЛОВЕК-АКУЛА»**. Х/ф (США).
23.00 **«ЗА ГРАНЬЮ ВОЗМОЖНОГО»**, 12-я серия. Сериал (США – Канада).
0.00 **«ВЕРХОМ НА ПУЛЕ»**. Х/ф (США – Канада – Германия). Профилактика.

ТВ ЦЕНТР Тула

6.00 **7.30** «Настроение».
7.00 «Настроение. Тула».
8.30 **, 11.30, 14.30, 17.30, 20.30** «События».
8.45 **, 11.15, 18.50, 1.10** «Петровка, 38».
8.55 **, 14.45** «История государства Российского».
9.00 **«В ПОГОНЕ ЗА СЛАВОЙ»**. Х/ф
10.45 «Собачье сердце». Док. фильм
11.45 «Постскриптум».
12.55 «Чистая любовь». Док. фильм
13.45 «Линия защиты».
14.50 Мультфильмы: **«Беги ручеек»**, **«Подружка»**.
15.30 «В центре событий».
16.30 Новое «Времечко».
17.55 «Деловая Москва».
18.15 «Приглашает Б. Ноткин».
19.00 «События. Тула» с субтитрами.
19.25 «Свое мнение».
19.35 «Отличные новости».
19.50 «Московская неделя».
21.00 **«ДЕЛО БЫЛО В ГАВРИЛОВКЕ»**. Сериал
22.00 **«СЛЕПОЙ 2»**. Сериал
22.55 «Момент истины».
23.50 «События. 25-й час».
0.20 «Ничего личного».
1.30 **«ЧИСТО АНГЛИЙСКОЕ УБИЙСТВО»**. Сериал.
3.05 **«ТЕБЕ НАСТОЯЩЕМУ»**, 1-я и 2-я серии. Х/ф
5.40 Мультфильмы: **«Маша больше не лентяйка»**, **«Сказка»**.

ТНТ Тула

6.00 **«ЛЮБОВЬ И ТАЙНЫ САНСЕТ БИЧ»**. Сериал
6.55 «Глобальные новости».
7.00 **, 13.30, 19.00** Такси.
7.30 **, 8.20, 14.20, 19.50, 0.40** ТулаLive
7.45 Мультфильм
8.00 **, 0.20** Тула. Инструкция по применению
8.30 «Необъяснимо, но факт».
9.30 **«САША+МАША»**. Сериал
10.00 **, 18.00, 20.00 «СЧАСТЛИВЫ ВМЕСТЕ»**. Сериал
11.00 **«ГУБКА БОБ КВАДРАТНЫЕ ШТАНЫ»**. Мультсериал
11.30 **«КРУТЫЕ БОБРЫ»**. Мультсериал
12.00 **«ПРИКЛЮЧЕНИЯ ДЖИММИ НЕЙТРОНА, МАЛЬЧИКА-ГЕНИЯ»**. Мультсериал
12.30 **«ОХ, УЖ ЭТИ ДЕТКИ!»** Мультсериал
13.00 **«ТОТАЛЛИ СПАЙС»**. Мультсериал
14.00 Тула. Инструкция по применению. Лучшее
14.30 **, 21.00, 23.50, 1.55** «Дом 2».
16.05 **«ВИДОК»**. Триллер.
19.30 Крутящий момент. Автомобильная программа
22.00 **«ПРАВДА И НИЧЕГО КРОМЕ ПРАВДЫ»**. Комедия
0.50 Наши песни.
1.05 «Дикие дети 2».
2.50 Голые стены.
3.50 «Офис».

ДОМАШНИЙ

6.30 «Веселое новогоднее путешествие».
7.00 **, 20.30** Домашние сказки.
7.30 **, 23.00** Безопасная еда.
8.00 **, 19.30 «КЛОН»**. Сериал
9.00 **, 16.00** «Дела семейные».
10.00 **, 14.00** Все под контролем.
11.00 **, 15.00, 2.30** Лига пациентов.
12.00 **«ИВАН ПОДУШКИН, ДЖЕНТЛЬМЕН СЫСКА 2». «Али-Баба и сорок разбойниц»**, 5-я серия. Сериал
13.00 «Мир в твоей тарелке».
17.00 **«НАПЕРЕКОР СУДЬБЕ»**. Сериал
18.00 «33 квадратных метра».
18.30 **, 1.40 «ДОКТОР ХАУС»**. Сериал
21.00 **«ДАША ВАСИЛЬЕВА. ЛЮБИТЕЛЬНИЦА ЧАСТНОГО СЫСКА 2». «Жена моего мужа»**, 1-я серия. Сериал
22.00 **, 4.15 «ОНА НАПИСАЛА УБИЙСТВО»**. Сериал. **«Родео в Саскачеване»**.
23.30 **«ОСТОРОЖНО, БАБУШКА!»** Комедия
1.10 ИноСтранная кухня.
3.25 «Любовь без правил». Док. фильм
5.00 Музыка.

УДИВИТЕЛЬНАЯ ЖИЗНЬ

6.00 «Лаос – страна чудес». Д/ф
6.55 «Летающий кролик».
7.05 «Только здесь».
7.35 **, 9.35, 11.35, 13.35, 15.35, 17.35, 19.35, 21.35, 23.35** «TV-Shop».
8.00 «Жара».
8.25 «Роскошные отели мира».
8.50 «Дневное представление Порки».
9.00 **, 19.15** «На грани».
9.05 «Тело и душа».
10.05 **«ПРАВОЕ ДЕЛО»**, 11-я серия. Сериал
10.52 **, 13.20, 17.20, 19.00, 21.20** Мультфильм
11.00 **, 17.25** «Моменты истины».
11.05 «Величайшие реки».
12.00 «Фабрика чудес». Док. фильм
12.30 «Улики древности».
14.05 **«Я МЕЧТАЮ»**, 11-я серия. Сериал
14.30 «Жуткая луна».
14.40 «Красочная планета».
16.00 «Как жить дольше».
16.45 «Жизнь дикой природы».
16.55 «Изюминка».
18.00 «Выдающиеся исторические личности».
18.30 «Природные лекарства».
18.35 «Современный дизайн».
19.20 **, 22.30** «Хочу все знать».
20.00 «Рожденные играть».
20.25 «Внезапная слава».
20.30 «Маленький человек». Д/ф
22.05 «Заграница».
22.45 «Хроники разрушенного дома».
23.10 «Папай, Алладин и волшебная лампа».

НАЦИОНАЛЬНАЯ ГЕОГРАФИЯ

6.00 Мега-слом: Боинг-747.
7.00 Критическая ситуация: Штурм в Энтеббе.
8.00 Панды в «Яслях».
9.00 Обезьяны в городе!: Война за территорию.
10.00 С точки зрения науки – Дело о планете Земля. Тайны Луны.
11.00 **, 16.00** Суперсооружения древности: Колизей.
12.00 **, 17.00** Суперсооружения древности: Великая пирамида.
13.00 С точки зрения науки – Дело о планете Земля. Рождение Земли.
14.00 Взгляд изнутри: Вифлеем в осаде.
15.00 **, 21.00** Гигантские челюсти Амазонии.
18.00 Крокодиловые хроники: Анаконда: Самая большая Змея.
18.30 Крокодиловые хроники: Крокодил-убийца из Мондонгуилло.
19.00 Мегазаводы: «Харлей-Дэвидсон».
20.00 С точки зрения науки – Дело о планете Земля. Рождение жизни.
22.00 **, 4.00** Суперсооружения: Мегакорабли.
23.00 **, 2.00, 5.00** Секунды до катастрофы: Взрыв на авианосце.
0.00 **, 3.00** Наука катастроф: Автомобили.
1.00 В ловушке: Спасательная операция в пещере.

ЭКСПЛОРЕР

7.00 **, 13.00** «Подопытный кролик». Док. сериал (Канада).
7.30 **, 13.30** «Немыслимые изобретения». Док. сериал (Канада).
8.00 **, 14.00** «Не зная границ». Док. сериал (Великобритания).
9.00 **, 15.00** «Экстремальный Мустанг». Док. фильм (Австралия).
10.00 **, 16.00** «Рыбачим». Док. сериал (Австралия).
10.30 **, 16.30** «Футбольные фанаты». Док. сериал (Великобритания).
11.00 **, 17.00** «География преступлений и наказаний». Док. фильм (США).
12.00 **, 18.00** «Пещерные крокодилы острова Мадагаскар». Док. фильм (США).
12.30 **, 18.30** «Крокодильи войны». Док. фильм (США).
19.00 «Экзорцизм: реальная история». Док. фильм (Канада).
20.10 «Миссия «Эверест». Док. сериал (Великобритания).
21.00 «Секретные материалы НАСА». Док. сериал (США).
22.00 «Орудия труда». Док. фильм (США).
23.00 «Панорама: Супердолларовый заговор». Док. фильм (Великобритания).
0.00 «Преступный мир Макинтайра». Док. сериал (Великобритания).

ДИСКАВЕРИ

6.00 **, 13.45** Рождение гоночного автомобиля, 11-я серия.
6.25 **, 14.10** Необыкновенные гонки: 12-метровый прыжок.
7.20 Американские колымаги: Машина Хильдербрант, ч. 2.
8.15 Из чего это сделано?, 3-я, 4-я серии.
9.10 Головоломы, 1-я серия.
10.05 Разрушители легенд: Разрушители Мифов снова в седле.
11.00 Пятая передача, 4-я, 5-я серии.
11.55 Американские колымаги: Машина Хильдербрант, ч. 3.
12.50 **, 5.05** Короли строек: Терминал Jet Blue, аэропорт имени Джона Кеннеди.
15.05 **, 1.00** Головоломы, 2-я серия.
16.00 **, 3.45** Махинаторы: Мерседес, ч. 1, ч. 2.
17.00 **, 4.40** Как это работает, 50-я серия.
17.30 Как это работает, 51-я серия.
18.00 **, 2.50** Американский чоппер: Создай мотоцикл мечты.
19.00 Разрушители легенд: Китайский сигнал тревоги.
20.00 Грязная работенка: Уборщик мусора в Чайнатауне.
21.00 **, 1.55** Нефтяные вышки: до седьмого пота, 11-я серия.
22.00 Выжить любой ценой: Джунгли Коста-Рики.
23.00 Мир криминалистики: Подрывник из Фремонта.
0.00 Я не должен был выжить!: Побег с Амазонки.

ПЛАНЕТА ЖИВОТНЫХ

8.00 Как стать...: Зебра.
9.00 СОС дикой природы, 10-я, 11-я серии.
10.00 Самые забавные животные планеты, 15-я, 16-я серии.
11.00 Как стать...: Аляскинский олень. Гепард.
13.00 **, 18.00** Ветеринарная скорая помощь, 28-я серия.
13.30 **, 18.30** СОС дикой природы, 8-я серия.
14.00 Полиция Хьюстона – отдел по защите животных: Самые нежеланные.
15.00 Остин Стивенс: самые опасные: Остин Стивенс: избранное, ч. 2.
16.00 Львы с Крокодильей реки.
17.00 Дикая Африка: Горы.
19.00 Полиция Хьюстона – отдел по защите животных, 15-я серия.
20.00 **, 4.00** Ветеринарная скорая помощь: 63-я, 64-я серии.
21.00 **, 1.30, 7.30** Самые забавные животные планеты, 21-я, 22-я сериии.
22.00 **, 3.00** Обезьянья жизнь, 7-я , 8-я серии.
23.00 **, 5.00** Ветеринары-стажеры: Попробуй-ка еще раз! Новые горизонты.
0.00 **, 6.00** Территория животных: Очень вовремя.
1.00 **, 7.00** Ветеринарная скорая помощь, 41-я серия.
2.00 СОС дикой природы, 1-я серия.
2.30 Животные-целители, 1-я серия.

КАНАЛ ПУТЕШЕСТВИЙ

6.00 Секреты Бангкока.
7.00 От Пекина до Парижа.
7.30 Роскошные путешествия.
8.00 Поход по всему свету.
9.00 **, 1.00** Флойд в Африке.
9.30 **, 1.30** Экстремальные путешественники. Анатолия.
10.00 Землепроходцы. Пномпень.
10.30 Далекие берега.
11.00 Поездки мечты. Франция.
11.30 Экстремальные путешественники. Атлас на скалах.
12.00 Ароматы Перу. Альтиплано.
12.30 Ароматы Перу.
13.00 Поход по всему свету.
14.00 Путешествия с Каприс.
14.30 Флойд откупоривает. Луара.
15.00 Прогулки по дикой природе.
15.30 Страсть к путешествиям.
16.00 Путешествия и приключения.
16.30 Зеленые каникулы.
17.00 Поход по всему свету.
18.00 Путешествия по Индии.
18.30 Землепроходцы.
19.00 Страсть к путешествиям.
19.30 Далекие берега.
20.00 **, 4.00** Томимый жаждой путешественник. Канада.
20.30 **, 4.30** Кочуя по миру.
21.00 **, 5.00** Развилка на Средиземноморье. Марокко.
21.30 **, 5.30** Голливуд и виноградники.
22.00 Флойд откупоривает.
22.30 Ароматы Перу. Анды.
23.00 Отсчет вкуса. Ванкувер.
23.30 «Скоро открытие.
2.00 Путешественник.
2.30 Землепроходцы.

РОССИЯ-СПОРТ

4.45 Футбол. Премьер-лига. «Химки» (Московская область) – «Спартак» (Москва).
6.45 **, 9.00, 13.10, 16.40, 21.15, .45** «Вести-спорт».
7.00 **, 8.00** «Зарядка с чемпионом».
7.15 Мультфильмы: **«Ну, погоди!»**, **«Щенок»**.
8.15 «Мир детского спорта».
8.45 «Мастер спорта».
9.10 «Вести-спорт. Местное время».
9.15 Велоспорт. ЧМ на треке.
11.00 «Рыбалка с Радзишевским».
11.15 Волейбол. Лига чемпионов. «Финал 4-х». Мужчины.
13.25 **, 0.55** «Хоккей России».
13.40 Футбол. Премьер-лига. ЦСКА – «Сатурн» (Московская область).
15.35 **, 21.35** Футбол России.
16.55 Хоккей. Чемпионат России. 1/2 финала. «Металлург» (Магнитогорск) – «Локомотив» (Ярославль). Прямая трансляция.
19.10 Футбол. Кубок УЕФА. 1/8 финала. «Зенит» (Россия) – «Марсель» (Франция).
22.40 «Неделя спорта».
23.40 Автоспорт. ЧМ по ралли.
1.10 «Летопись спорта».
1.45 Хоккей. Чемпионат России. 1/2 финала. «Металлург» (Магнитогорск) – «Локомотив» (Ярославль).
3.35 «Сборная России».

7-ТВ

7.05 Хоккей с мячом. ЧР
8.00 – **4.00** 7 новостей. Каждый час.
8.20 Женщины в спорте.
9.05 Планета рыбака.
9.35 Спорт собак.
10.05 Автоспорт России.
10.20 **, 14.05, 21.05** NBA Live!
10.35 **, 21.20, 2.05** NHL.
11.05 **, 23.05** Картинг.
11.35 Off-Road Drive.
12.05 **, 23.35** Game Sport.
12.20 Racing World.
13.05 Киберспорт.
13.35 Звезда Автострады.
14.20 Total Регби.
15.05 Golf Today.
15.35 Свободный полет.
16.05 Вокруг света на «Палладе».
16.20 Мир подводной охоты.
16.35 **, 2.45** Предельная глубина.
17.05 Outrageous and Courageous.
17.20 Классика футбола. Barcelona.
18.05 **, 3.05** KOTV. классика бокса.
19.05 High5.
19.35 Настольный хоккей.
20.20 NASCAR Sprint Cup.

ТЕЛЕКЛУБ

20.00 **«ИВАНОВ И РАБИНОВИЧ»**
21.00 **«КАТЕРИНА»**
22.00 **«ГОСПОДА ПРИСЯЖНЫЕ»**
23.00 **«ШЕРЛОК ХОЛМС И ДОКТОР ВАТСОН»**
2.00 **«ИДЕАЛЬНАЯ ПАРА»**

ЕВРОСПОРТ

10.30 Мотоспорт по выходным.
10.45 Мотогонки. Гран-При Испании.
11.45 Ралли. ЧМ.
12.15 Гребля. Гонка студенческих команд Оксфорда и Кембриджа.
13.00 Легкая атлетика. ЧМ по кроссу.
14.30 Волейбол. Лига чемпионов. Женщины. Финал четырех. Журнал.
15.30 **, 21.30** Теннис. Турнир WTA.
18.00 Снукер. Открытый чемпионат Китая. Финал.
19.30 **, 2.45** Футбол. ЕВРО-2008.
20.00 **, 2.00** Футбол. Евроголы.
20.45 **, 3.15** Вот это да!!!
21.00 «Викинг» (бег с препятствиями).
23.00 Боевые искусства. Бойцовский клуб.

ЕВРОПЕЙСКИЕ НОВОСТИ

8.00 – **12.30** Новости за завтраком. Каждые 30 минут.
13.00 **,13.30, 14.00, 14.30, 17.00, 17.30, 18.00, 18.30** Новости и стиль жизни.
13.17 **, 13.47, 17.17, 17.47** Европейцы.
14.17 **, 18.17** Парламент.
14.47 **, 18.47** Ле маг.
15.00 **, 15.30, 16.00, 16.30** Новости за ланчем.
19.00 – **3.30** Вечерние новости. Каждые 30 минут.
4.00 – **7.30** Подробные ночные новости. Каждые 30 минут.

ПЯТЫЙ КАНАЛ

6.00 **, 6.35, 7.00, 7.35, 8.00, 8.35, 9.00** «Утро в большой стране».
6.30 **, 7.30, 8.30, 9.30, 10.30, 12.30, 14.30, 18.30** «Сейчас».
6.50 **, 7.50, 0.05** «Сейчас о спорте».
8.50 «Сейчас о спорте».
9.40 Док. фильм о фильме: «10 негритят. 5 эпох советского детства».
10.40 **, 19.00 «СЕРДЦУ НЕ ПРИКАЖЕШЬ»**. Сериал
11.30 «Мангусты». Док. фильм (Великобритания).
12.00 «Скачки за Палио». Док. фильм (Великобритания).
12.45 «В поисках Бронте». Док. фильм (Великобритания).
13.40 «Наболевший вопрос».
14.45 «Открытая студия».
15.50 «Дом быта».
16.05 **«ЗАТЕРЯННЫЙ МИР»**. Сериал (США).
17.00 **«СТАРШЕКЛАССНИКИ 2»**. Сериал
17.30 **, 21.00** «Экстренный вызов 112».
17.35 **«ПРИЗВАНИЕ»**. Сериал
20.00 **«АГЕНТСТВО «ЛУННЫЙ СВЕТ»**. Сериал (Великобритания – США).
21.30 **, 1.30** «Сейчас о главном».
22.10 **, 22.10** «Живая история»: «Две славы Алексея Смирнова».
23.10 «Большая страна».
0.20 **«ГАНГ, ТВОИ ВОДЫ ЗАМУТИЛИСЬ»**. Х/ф (Индия).
3.45 **«ОЧЕНЬ НЕОБЫЧНАЯ ПРАКТИКА 2»**. Сериал (Великобритания).

ДТВ

6.00 Удачное утро.
6.50 Музыка на ДТВ.
6.55 Телемагазин.
7.25 **, 7.40, 7.55, 8.10** Мультфильм.
8.30 **, 20.00** Самое смешное видео.
9.00 **«АГЕНТСТВО АЛИБИ»**. Сериал
9.30 **, 14.00, 17.30** Судебные страсти.
10.25 **«ЧЕЛОВЕК ИЗ ПРОШЛОГО»**. Х/ф
12.30 **«УТОМЛЕННЫЕ СЛАВОЙ»**. Сериал
13.00 **«КРУТОЙ УОКЕР»**. Сериал
15.00 **, 21.30 «БЕЗМОЛВНЫЙ СВИДЕТЕЛЕЛЬ»**. Сериал
15.30 **, 22.00 «C.S.I. МЕСТО ПРЕСТУПЛЕНИЯ ЛАС-ВЕГАС»**. Сериал
16.30 **«МЫСЛИТЬ КАК ПРЕСТУПНИК»**. Сериал
18.30 **, 23.25** Чудеса со всего света.
19.30 Каламбур.
20.30 Самое невероятное видео.
23.00 **, 0.50** Голые и смешные.
0.25 «Карданный вал +».
1.20 Камера смеха.

РБК

6.00 – **5.30** Новости. Каждые 30 минут.
6.10 **, 6.50, 7.45, 8.45, 9.50, 5.52** Бизнес-стиль.
6.15 **, 7.15, 8.15, 9.15, 10.20** Обзор российской прессы.
6.20 **, 8.50, 14.50, 17.50, 3.20** Звездная пыль.
6.35 **, 7.40, 8.40, 10.35, 5.48** Обзор зарубежной прессы.
6.40 **, 7.20, 8.20, 9.20** Афиша.
6.45 **, 7.25, 8.25, 9.24, 10.24, 5.44** Autonews.
7.10 **, 7.35, 8.10, 8.35, 9.10, 10.10, 11.15, 12.10, 13.10, 14.10, 15.10, 16.10, 17.15, 19.10, 20.10, 23.15, 2.10, 3.10, 4.10, 5.10** Рынки.
7.50 **, 16.20, 21.35, 0.20, 1.50, 4.20** Отдых и туризм.
9.35 **, 21.40** Зарубежный бизнес.
10.40 Рынки. Спецвыпуск.
10.50 **, 18.50, 2.20, 5.20** Азбука инвестора.
11.20 В фокусе.
12.15 Эмитенты.
13.35 **, 3.35** Сфера интересов.
13.55 Назначения и отставки.
14.35 **, 18.35** Новости компаний.
15.20 В фокусе. Мясной рынок.
16.35 Капитал.
17.35 Рынки. Спецвыпуск.
18.10 Рынки. Спецвыпуск.
19.35 **, 2.35** Киносфера.
20.35 Диалог. Налоги в России.
21.00 **, 1.00** Интрига дня.
22.00 **, 0.30** Мир сегодня.
22.35 Недвижимость.
23.35 Сфера интересов.
0.10 Рынки. Спецвыпуск.

МТВ

6.00 Музыка на завтрак.
10.00 «News блок Weekly».
10.30 Делаем кино.
11.00 Sandra Bullock.
12.00 **, 16.00** Пятеро в отрыве.
13.00 **, 0.15** Музыка навсегда.
15.00 «Русская десятка».
17.00 «News блок International».
17.30 Тачку на прокачку.
18.00 По домам.
18.30 Звездный стиль будущих мам.
19.00 Гид по стилю.
19.30 Поцелуй навылет.
20.30 Киночарт.
21.00 **«КЛУБ»**. Сериал
22.00 **«КЛИНИКА!»** Сериал
22.30 Южный парк.
23.00 Копы под прицелом.
23.30 Концертный зал.
0.00 «News блок Daily».
1.00 «Поймай удачу!»

МСМ ТОР

6.00 Лучшее. Ночь.
8.00 **, 19.00** Лучшее. Колледж. СМС.
11.00 **, 15.00** Лучшее. Микс. Плейлист.
14.00 **, 23.00** Лучшее. Альбомы.
22.00 Лучшее. Звезды.
2.00 Лучшее. Новое.
3.00 Лучшее. Ночь. Плейлист.

ЗВЕЗДА

6.00 «Моя страна». Док. сериал
6.15 **, 19.30** «Настоящее время».
6.30 Мультфильм.
7.00 «Звезда онлайн».
9.00 **, 13.00, 16.00, 18.00, 22.00** Новости.
9.15 «Гентский алтарь» из цикла «Тайная история искусства». Док. фильм
10.05 **«МИГ УДАЧИ»**. Х/ф
11.15 **«НАЧАЛЬНИК ЧУКОТКИ»**. Х/ф
13.15 «Ветер Победы». Всероссийский конкурс военной песни.
14.15 **«ТРИДЦАТЬ СЛУЧАЕВ МАЙОРА ЗЕМАНА»**, 29-я серия. Х/ф (Чехословакия).
16.20 **, 1.45 «ПЯДЬ ЗЕМЛИ»**. Х/ф
17.45 «Дороже золота».
18.30 **«КРИМИНАЛЬНЫЙ КРОССВОРД»**. Сериал. **«Прощай навек»**. (Австрия).
19.45 **«ВСТРЕТИМСЯ У ФОНТАНА»**. Х/ф
21.00 «Крылья России». Док. сериал
22.30 **«ПО ИМЕНИ БАРОН...»**, 5-я серия. Х/ф
23.20 **«ДЕТЕКТИВ МОНК»**, 1-я серия. Сериал (США).
0.05 «Большое жюри».
0.45 «Новые технологии войны». Док. сериал

Профилактика.

3.15 **«МИХАЙЛО ЛОМОНОСОВ»**. Х/ф
5.10 «Борьба за выживание». Док. сериал

ТВ-1000

4.00 **, 22.00 «ИМБИРЬ И КОРИЦА»**. Комедия (Италия – Греция).
6.00 **«УДАР ПО ВОРОТАМ 2: РАЗБИВАЯ ЛЕД»**. Комедия (США).
8.00 **«ЛИКИ СМЕРТИ»**. Драма (США – Польша).
10.00 **«ЛЖЕЦ, ЛЖЕЦ»**. Комедия (США).
11.30 **«ДЕНЬГИ НА ДВОИХ»**. Драма (США).
13.30 **«СЛАДКАЯ СВОБОДА»**. Комедия (США).
15.30 **«ПЯТНИЦА, ВЕЧЕР»**. Драма (Франция, 2002 г.)
Режиссер: К. Дени. В ролях: В. Лемерсье, В. Линдон, Э. де Сен-Пер.
Став беспомощной жертвой одной из парижских пробок, Лора думает лишь о своем будущем супруге, к которому она завтра переедет, покончив со своей одинокой жизнью...
17.00 **«АЛЕКСАНДР»**. Драма (США – Франция – Германия).
20.00 **«ХРОНИКИ РИДДИКА»**. Фантастика (США).

JETIX

8.00 **, 12.10, 15.30 «YIN YANG YO!»**
8.20 **, 11.00, 17.50 «ИГГИ АРБАКЛ».**
8.45 **, 17.25 «СЕМЕЙКА ТОФУ».**
9.10 **, 13.50, 18.40 «ТОТАЛИ СПАЙС».**
9.30 **«PUCCA».**
9.40 **, 15.50 «TEAM GALAXY».**
10.05 **, 10.30, 19.30, 22.40 «H2O – ПРОСТО ДОБАВЬ ВОДЫ».**
11.20 **, 14.40 «ДЕТКИ ИЗ КЛАССА 402».**
11.45 **«W.I.T.C.H. ВЕДЬМА».**
12.35 **, 16.15 «ХВОСТАТЫЕ ВОЯКИ».**
13.00 **, 13.25, 20.15, 21.50, 0.05 «МИСТИЧЕСКАЯ ВЛАСТЬ БОЕВЫХ РЕЙНДЖЕРОВ».**
14.15 **, 19.05 «ТОТАЛИ СПАЙС».**
15.05 **«ДЕТКИ ИЗ КЛАССА 402».**
16.35 **, 17.00 «ЧТО С ЭНДИ?»**
18.15 **«ШКОЛА СУРИКЕНОВ».**
19.50 **, 23.00 «H2O – ПРОСТО ДОБАВЬ ВОДЫ».**
20.40 **, 22.15, 0.30 «МИСТИЧЕСКАЯ ВЛАСТЬ БОЕВЫХ РЕЙНДЖЕРОВ».**
21.05 **, 23.20 «НАРУТО».**
21.25 **, 0.50 «НОВАЯ СЕМЕЙКА АДАМС».**
23.45 **«ВОИНЫ-МОНСТРЫ».**
1.15 **, 1.35 «КОМАНДА СУПЕРОБЕЗЬЯНОК».**

ХОЛЛМАРК

0.00 **«ПУТАНИЦА»**, Детектив ч. 1. (Австралия).
0.30 **«НА КРАЮ»**. Х/ф (США).
2.30 **«БУМАЖНЫЙ ДЕТЕКТИВ»**. Детектив США.
4.15 **«АФЕРА ЭНРОНА»**. Х/ф (США).
6.00 **«ЦВЕТНОЙ ДОМ»**. Х/ф (США).
7.45 **, 15.15 «РАДОСТЬ ЛЮБВИ»**. Х/ф (США, 2006 г.)
Режиссер: М. Лэндон-мл. В ролях: Э. Котрелл, Л. Бартеломью, Д. Мидкифф.
В последней части сериала по романам-бестселлерам Жанетт Оук ее герои, Мисси и Вилли с тремя детьми счастливо живут в маленьком городке. В их жизни происходит долгожданное событие - приезжает отец Мисси. И тут случилась трагедия...
9.30 **, 14.00 «ДОЧЕРИ МАКЛЕОДА 4»**, Сериал ч. 100. (Австралия).
10.30 **, 17.00 «МАКБРАЙД: УБИЙСТВО ЗАПОЛНОЧЬ»**. Детектив (США).
12.15 **, 18.45 «ВЫБОР ФИЛДЕРА»**. Драма
20.30 **«НЕПРИРУЧЕННЫЕ 2»**, Сериал ч. 7.
21.30 **«КНИГА РУТ»**. Х/ф (США).
23.15 **«ЛЬЮИС: КОГДА БОЖЕСТВО ХОЧЕТ НАКАЗАТЬ ЧЕЛОВЕКА»**. Сериал (Великобритания).

Муз-ТВ

5.00 **, 8.55, 12.55, 0.40** «Муз-ТВ хит».
6.00 **, 10.00** «Наше».
7.00 **, 16.30, 23.30** «Твой выбор».
11.00 «Звезды под прицелом».
11.55 «Ближе к звездам».
12.25 **, 18.00** «Pro-обзор».
14.50 «Алфавит».
15.00 **, 21.00** «Звезды зажигают».
15.55 **, 22.00** «Звездные Фабриканты».
17.25 **, 23.05** Smesh.no.
18.30 **«ЛЮБОВЬ НЕ ШОУ-БИЗНЕС 2»**. Сериал
19.00 «Полиция моды».
19.30 «Zoom».
20.00 «Мультяшка».
20.25 «Стилистика».
22.25 «Блондинка в шоколаде».
22.55 Pro-новости.

MEZZO

8.00 **, 15.30** Дивертимеццо.
12.00 «Маленький театр Марии-Антуанетты». Док. фильм
12.30 «Маленькая музыка Марии-Антуанетты». Док. фильм
13.55 Классическая опера. А.-М. Гретри. «Юность Петра Великого».
19.00 **«АЛЕКСАНДР НЕВСКИЙ»**. Х/ф
20.45 Д. Шостакович. Симфония №6
21.30 Е. Мравинский (дирижер).
22.30 Посвящение Казальсу: Вечер в Испании.
0.15 «Музыкальное путешествие по Андалузии: Испанская струна». Док. фильм

РЕН ТВ Тула

6.00 Утренний музыкальный канал.
6.40 **, 12.00, 3.50** «Хранители дождевого леса», Док. фильм ч. 1.
7.05 «Рекламный облом».
7.35 «Ради смеха».
8.00 **«ДРУЗЬЯ»**. Сериал
8.30 «Очевидец» представляет».
9.30 **, 12.30, 19.30, 23.30** «24».
10.00 **, 18.00** «В час пик».
11.00 «Час суда».
13.00 «Званый ужин».
14.00 **«КОСМИЧЕСКАЯ УГРОЗА»**. Фантастика (США).
16.00 **«СВЕРХЪЕСТЕСТВЕННОЕ»**. Сериал
19.00 **, 1.15** «Нарушители порядка».
20.00 **«БОЕЦ. РОЖДЕНИЕ ЛЕГЕНДЫ»**. Сериал
21.00 **«СОЛДАТЫ 14»**. Сериал
22.00 «Громкое дело».
23.00 «Вечер с Т. Кеосаяном».
0.00 «Актуальное чтиво».
0.15 «Три угла с П. Астаховым».
1.45 **«ПОДВЕЗИТЕ»**. Ужасы (США).
3.00 **«КОРОЛЬ КВИНСА»**. Сериал
4.20 Ночной музыкальный канал.

XXI ВЕК

10.00 **, 18.00, 2.00 «ПОСЛЕДНИЙ ОТСЧЕТ»**. Фантастика (США).
11.45 **, 19.45, 3.45 «МАЛЕНЬКИЕ ГЛУПОСТИ»**. Драма (США).
13.10 **, 21.10, 5.10 «ДУПЛЕТ»**. Драма (Латвия).
14.55 **, 22.55, 6.55 «ЗНАК ГОЛЛИВУДА»**. Комедия (США).
16.30 **, 0.30, 8.30 «ШЕСТИСТРУННЫЙ САМУРАЙ»**. Боевик (США).

ТДК

7.00 **, 14.00** Дом живых историй.
7.28 **, 10.49, 11.49, 12.49, 13.49, 16.49, 17.49, 18.49, 19.49, 23.00, 23.55** Музыка на канале.
7.35 **, 15.00** Все лучшее, для вас.
8.35 **, 11.00, 18.00** Красотка.
9.00 С добрым утром, любимая!
10.00 **, 17.00** Истории успеха.
12.00 Наши дети.
13.00 **, 19.00** Ваш доктор.
14.31 **«ЖЕНЩИНЫ»**, 18-я серия. Сериал
16.00 Твой дом.
20.00 Зеркало жизни.
21.00 Ваш личный психолог.
22.00 Сексуальная революция.
23.25 **«ЖЕНЩИНЫ»**, 19-я серия. Сериал
0.05 Игротека.

МИР

5.55 **, 18.55** Афиша.
6.00 **, 7.15, 8.00, 2.15** Содружество live.
6.30 **«ОБЖ»**, 97-я серия. Сериал
7.00 **, 10.00, 13.00, 16.00, 19.00, 22.00** Новости Содружества.
7.45 Коммерческая программа.
8.30 «Мечтай, действуй, будь!»
9.00 «Вместе».
10.15 «Знаем русский».
11.15 «Казахстан: народы и судьбы».
11.30 **«ДИКАЯ ЛУНА»**, 75-я серия. Сериал
12.30 «Странные жилища», 11-я серия. Док. сериал
13.15 «Студия 60х90».
13.25 **, 23.25 «БЕЛЫЕ, БЕЛЫЕ АИСТЫ»**. Х/ф
15.15 «Учим английский».
15.30 **«ОБЖ»**, 98-я серия. Сериал
16.25 **, 1.15** «Самые удивительные праздники мира», 15 и 16-я серия. Док. сериал
17.25 **, 2.40** «Час суда. Дела семейные».
18.25 **, 3.30** «Лучшее из Джентльмен-шоу», 44-я серия.
19.25 «Акценты».
19.45 **«ГЛАВНЫЕ РОЛИ»**, 5-я серия. Сериал
20.45 «Тик-так».
21.00 «Общий интерес».
21.30 «Республика сегодня».
21.45 «Соседи».
22.25 **«ЛАБИРИНТ»**, 1-я серия. Сериал

ШКОЛЬНИК

7.55 **, 15.55, 23.55** Программа передач.
8.00 **, 16.00, 0.00** «Москва на все времена»: «Арбат. Страницы истории».
8.30 **, 16.30, 0.30** Биология 10 класс. «Наследственная изменчивость. Мутации, их виды и причины. Закон гомологических рядов Н.И. Вавилова».
9.15 **, 17.15, 1.15** «Телевикторина».
9.25 **, 17.25, 1.25** Геометрия 10 класс. «Умножение вектора на число. Компланарные векторы».
10.10 **, 18.10, 2.10** «Опасная зона».
10.30 **, 18.30, 2.30** Химия 10 класс. «Дисахариды и полисахариды».
11.15 **, 19.15, 3.15** «Педсовет»: «Обучение слепых. Дикгоф».
11.35 **, 19.35, 3.35** Литература 10 класс. «Лев Толстой «Военные рассказы».
12.15 **, 20.15, 4.15 «Телефон»**. Мультфильм
12.30 **, 20.30, 4.30** Телеигра «Маркиза».
13.30 **, 21.30, 5.30** Телеигра «Командоры, вперед!»
14.00 **, 22.00, 6.00 «АЛЕКСАНДР ПАРХОМЕНКО»**. Х/ф
15.45 **, 23.45, 7.45 «Кот в сапогах»**. Мультфильм

ФИЛЬМ ДНЯ

ТНТ, 22.00

«ПРАВДА И НИЧЕГО КРОМЕ ПРАВДЫ». (США – ЮАР – Италия, 2007 г.)

Режиссер: Кристиан Чарльз.

В ролях: Райан Пинкстон, Кейт Мара, Тери Поло, Крэйг Килборн, Джон Кэрролл Линч.

Комедия. Главный герой – мальчик, который переходит в новую школу. Для того чтобы найти друзей и стать популярным в школе, он начинает всем врать и рассказывать сумасшедшие истории про себя и свою семью...

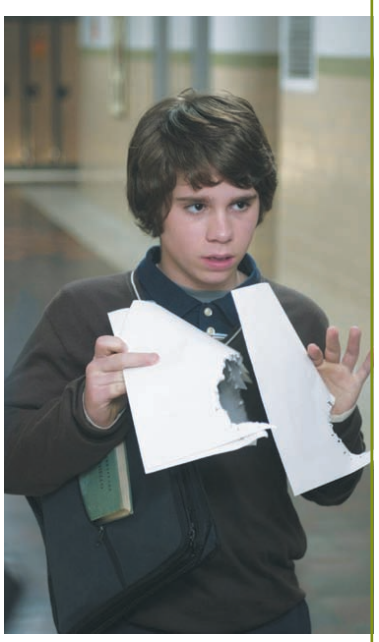

Неожиданно все вымышленные рассказы Сэма (Райан ПИНКСТОН) становятся реальностью...

ПЕРВЫЙ КАНАЛ

5.00 , **3.00** Новости.
5.05 «Доброе утро!»
9.00 Новости.
9.20 «Малахов +».
10.20 «Модный приговор».
11.20 «Контрольная закупка».
12.00 Новости.
12.20 **«УБОЙНАЯ СИЛА»**. Сериал
13.20 «Детективы».
14.00 Другие новости.
14.30 «Понять простить».
15.00 Новости.
15.20 «Мой папа – Шаляпин».
16.00 **«ОГОНЬ ЛЮБВИ»**. Сериал

Эвелина Бледанс

17.00 «Федеральный судья».
18.00 Вечерние новости.
18.20 «Пусть говорят».
19.10 «След».
20.00 **«ПРИНЦЕССА ЦИРКА»**. Сериал
21.00 «Время».
21.30 **«И ВСЕ-ТАКИ Я ЛЮБЛЮ...»** Сериал
22.30 «Предсказатели».
23.30 Ночные новости.
23.50 «Код жизни». Док. фильм Фильм 4.
0.50 «Ударная сила». «Небесный «Гладиатор».
1.40 «Доброй ночи».
2.30 , **3.05** **«ВЕЛИКИЙ РЕЙД»**. Х/ф (США – Австралия, 2005 г.)

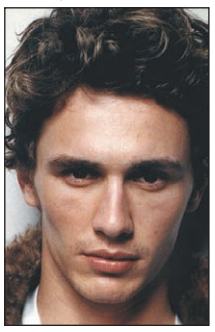
Джеймс Франко

Режиссер: Д. Даль. В ролях: Б. Братт, Д. Франко, К. Нильсен.
Январь 1945 года. Молодой рейнджер армии США должен отправиться на Филиппины, чтобы освободить американских солдат из лагеря смерти...

РОССИЯ ТВ Тула

5.00 Доброе утро, Россия!
6.35 , **7.35, 8.35** «Местное время. Вести-Тула».
8.55 «Загремим под фанфары... Борис Новиков». Док. фильм
9.50 **«ОПЕРА. ХРОНИКИ УБОЙНОГО ОТДЕЛА»**. Сериал
10.45 «Вести. Дежурная часть».
11.00 «Вести».
11.25 «Местное время. Вести – Тула».
11.45 **«ОПЕРА. ХРОНИКИ УБОЙНОГО ОТДЕЛА»**. Сериал
12.40 **«ДВА КАПИТАНА»**. Х/ф
14.00 «Вести».
14.20 «Местное время. Вести – Тула».
14.40 **«МАЧЕХА»**. Сериал
15.35 «Суд идет».
16.30 **«КУЛАГИН И ПАРТНЕРЫ»**. Сериал
17.00 «Вести».
17.30 «Местное время. Вести – Тула».
17.50 «Вести. Дежурная часть».
18.05 **«ЖЕНЩИНА БЕЗ ПРОШЛОГО»**. Сериал
19.00 **«РОДНЫЕ ЛЮДИ»**. Сериал
20.00 «Вести».
20.30 «Местное время. Вести – Тула».
20.50 «Спокойной ночи, малыши!»
21.00 **«ТАЙНЫ СЛЕДСТВИЯ»**. Сериал
22.55 «Человек с бульвара Капуцинов». Док. фильм 20 лет спустя».
23.50 Вести +.
0.10 **«ДРУЗЬЯ ЖЕНИХА»**. Комедия (ЮАР – США, 2001 г.)

Лиза Бреннер

Режиссер: Л. Гэй. В ролях: К. Виель, А. Незик, Д. Мартин.
Узнав удивительную новость о том, что закоренелый холостяк Скотт решил жениться, Фил, Джей и Дьюи в одночасье превратились в «друзей жениха»...
1.55 Дорожный патруль.
2.15 **«БОЛЬШАЯ ЛЮБОВЬ»**. Сериал (США).
3.10 «Загремим под фанфары... Борис Новиков». Док. фильм
3.55 Комната смеха.
4.40 «Вести. Дежурная часть».

СТС Тула

6.00 **«ЗЕНА – КОРОЛЕВА ВОИНОВ»**. Сериал
6.55 **«СМЕШАРИКИ»**. Мультсериал
7.00 **«МОЯ ПРЕКРАСНАЯ НЯНЯ»**. Сериал
7.30 **«ПАПИНЫ ДОЧКИ»**. Сериал
8.00 **«РАНЕТКИ»**. Сериал
9.00 Истории в деталях.
9.30 **«КТО В ДОМЕ ХОЗЯИН?»** Сериал
10.00 **«ГАЛИЛЕО»**.
10.30 **«МОЯ ПРЕКРАСНАЯ НЯНЯ»**. Сериал
11.30 **«ОДНА НОЧЬ ЛЮБВИ»**. Сериал
12.30 **«ЛЮБА, ДЕТИ И ЗАВОД»**. Комедия
13.00 **«СМЕШАРИКИ»**. Мультсериал
13.30 **«ОХОТНИКИ ЗА ПРИВИДЕНИЯМИ»**. Мультсериал
14.00 **«ПРИКЛЮЧЕНИЯ ВУДИ И ЕГО ДРУЗЕЙ»**. Мультсериал
14.30 **«ПРИКЛЮЧЕНИЯ ДЖЕКИ ЧАНА»**. Мультсериал
15.00 «Чокнутый».
15.30 «Ким Пять-с-плюсом».
16.00 **«САБРИНА – МАЛЕНЬКАЯ ВЕДЬМА»**. Комедия
16.30 **«ГАЛИЛЕО»**.
17.00 **«МОЯ ПРЕКРАСНАЯ НЯНЯ»**. Сериал
17.30 **«ТАЙНЫ СМОЛВИЛЯ»**. Сериал
18.30 Истории в деталях.
19.00 **«ПАПИНЫ ДОЧКИ»**. Сериал
20.00 **«РАНЕТКИ»**. Сериал
21.00 **«КТО В ДОМЕ ХОЗЯИН?»** Сериал
21.30 **«САМОВОЛКА»**. Х/ф (США, 1990 г.)
Режиссер: Ш. Леттич. В ролях: Ж.-К. Ван Дамм, Х. Пэйдж, Д. Реннард.
Узнав, что брат в Лос-Анджелесе серьезно ранен, Лайон дезертирует из французского легиона, базирующегося в отдаленном районе Северной Африки...
23.30 «6 кадров».
0.00 Истории в деталях.
0.30 **«ТРИДЦАТИЛЕТНИЕ»**. Сериал
1.30 **«ТАЛИСМАН ЛЮБВИ»**. Сериал
2.25 **«ЩИТ»**. Сериал
4.10 **«ТАНЦЫ ПОД ЗВЕЗДАМИ»**. Сериал
5.00 **«ТАКОЙ РАЗНЫЙ ФЕРГУС МАКФАЙЛ»**. Сериал

НТВ

6.00 «Сегодня утром».
9.00 «Наше все!»
10.00 «Сегодня».
10.25 «Чистосердечное признание».
11.00 **«МАНГУСТ»**. Сериал
13.00 «Сегодня».
13.35 **«МОСКВА. ЦЕНТРАЛЬНЫЙ ОКРУГ»**. Сериал
15.30 «Чрезвычайное происшествие. Обзор».
16.00 «Сегодня».
16.30 **«ВОЗВРАЩЕНИЕ МУХТАРА».** Сериал
18.30 «Чрезвычайное происшествие. Обзор».
19.00 «Сегодня».
19.40 **«ЛИТЕЙНЫЙ, 4»**. Сериал
20.40 **«МОРСКИЕ ДЬЯВОЛЫ 2»**. Сериал
21.40 **«ЗАКОН И ПОРЯДОК»**. Сериал
22.40 «Сегодня».
23.05 **«СТАВКА НА ЖИЗНЬ»**. Сериал
0.00 Главная дорога.
0.35 **«РОБОТ-ПОЛИЦЕЙСКИЙ»**. Боевик (США).
2.25 **«ВОЗВРАЩЕНИЕ МУХТАРА»**. Сериал
3.20 **«2,5 ЧЕЛОВЕКА 2»**. Сериал (США).
4.10 **«КЛАН СОПРАНО 6»**. Сериал (США).
5.10 **«КАРНАВАЛ 2»**. Сериал (США).

КУЛЬТУРА

6.30 Канал «Евроньюс».
10.00 , **19.30, 23.30** «Новости культуры».
10.20 «В главной роли...»
10.40 , **1.50** Программа передач.
10.50 **«ХОЗЯЙКА ГОСТИНИЦЫ»**. Х/ф
12.20 «Тем временем».
13.15 «Academia».
13.45 «Писатели нашего детства».
14.15 **«ЗЕЛЕНЫЙ ОГОНЕК»**. Х/ф
15.30 «Театральная летопись», ч. 1.
15.55 «Порядок слов».
16.00 **«ВИЛЛИ ФОГ 2»**. Мультсериал
16.25 Мультфильмы: **«Веселая карусель»**, **«Азбука безопасности»**.
16.30 **«ПРИКЛЮЧЕНИЯ МЭДДИГАНОВ»**, 3-я серия. Сериал
16.55 «Батый». Док. фильм
17.05 «Путешествие в царство животных», 6-я серия. Док. сериал
17.35 «Плоды просвещения». «Дворцовые тайны».
18.00 , **2.40** «Стамбул. Столица трех мировых империй». Док. фильм
18.15 «Все фортепианные концерты». Концерт №1. Солист Д. Мацуев.
19.00 «Ночной полет».
19.55 , **1.55** «Как создавались империи». Док. сериал (США).
20.45 «Театральная летопись», ч. 2.
21.15 «Кто мы?» «Вершины и бездны Серебряного века».
21.45 Ток-шоу «Апокриф».
22.30 «Гении. Сергей Рахманинов». Док. фильм
23.55 **«ЧЕТВЕРО ПОХОРОН И ОДНА СВАДЬБА»**. Х/ф
1.30 «Музыкальный момент». Э. Григ «Из времен Хольберга».

ТВ-3 Тула

6.00 , **8.15** Мультфильм.
6.45 **«Вунш-пунш»**. Мультфильм
7.15 **«УОЛТЕР МЕЛОН»**. Мультсериал
7.45 **«Флинт – детектив во времени»**. Мультфильм
9.00 **«БАФФИ – ИСТРЕБИТЕЛЬНИЦА ВАМПИРОВ»**, 23-я серия. Сериал (США).
10.00 **«ПРИШЕЛЬЦЫ 2. КОРИДОРЫ ВРЕМЕНИ»**. Х/ф (Франция).
12.00 «Разрушители мифов». Док. фильм (США).
13.00 **«ЗВЕЗДНЫЕ ВРАТА»**, 141-я серия. Сериал (США).
14.00 **«МЕДИУМ»**, 29-я серия. Сериал (США).
15.00 «Тайные знаки. Распутин. Целитель у престола». Док. фильм
16.00 **«УДИВИТЕЛЬНЫЕ ИСТОРИИ»**, 12-я серия. Сериал (США).
16.30 **«ТОММИ-ОБОРОТЕНЬ»**, 40-я серия. Сериал (Канада).
17.00 **«ЗВЕЗДНЫЕ ВРАТА»**, 142-я серия. Сериал (США).
18.00 **«БАФФИ – ИСТРЕБИТЕЛЬНИЦА ВАМПИРОВ»**, 24-я серия. Сериал (США).
19.00 **«МЕДИУМ»**, 30-я серия. Сериал (США).
20.00 «Тайные знаки. Заговоренная скрипка Страдивари». Док. фильм
21.00 **«ЧЕРНЫЙ ОРЕЛ»**. Х/ф (США).
23.00 **«ЗА ГРАНЬЮ ВОЗМОЖНОГО»**, 13-я серия. Сериал (США – Канада).
0.00 **«СМЕРТНИК»**. Х/ф (Япония).
2.30 Культ наличности.
5.00 Релакс.

ТВ ЦЕНТР Тула

6.00 **7.30** «Настроение».
7.00 «Настроение. Тула».
8.30 , **11.30, 14.30, 17.30, 20.50** «События».
8.45 **«ГАРАЖ»**. Комедия
10.45 «Леонид Гайдай. Необычный кросс». Док. фильм
11.45 , **21.05** **«ДЕЛО БЫЛО В ГАВРИЛОВКЕ»**. Сериал
12.40 , **22.00** **«СЛЕПОЙ 2»**. Сериал
13.40 «Момент истины».
14.45 , **18.50, 19.50** «История государства Российского».
14.50 «Наши любимые животные».
15.30 **«ЗАКОН ВОЛЬФА»**. Сериал
16.30 Новое «Времечко».
17.55 «Деловая Москва».
18.15 «21 кабинет».
19.00 «События. Тула» с субтитрами.
19.25 «Свое мнение».
19.35 «Встречи».
19.55 «Лицом к городу».
22.55 «Винокурский соловей». Док. фильм
23.50 «События. 25-й час».
0.20 **«ДОБРО ПОЖАЛОВАТЬ, ИЛИ ПОСТОРОННИМ ВХОД ВОСПРЕЩЕН»**. Комедия
1.45 **«НЕЙЛОН 100%»**. Комедия
3.25 «Петровка, 38».
3.45 **«СТАРОМОДНАЯ КОМЕДИЯ»**. Х/ф
5.35 Мультфильмы: **«Лошарик»**, **«Щенок и старая тапочка»**.

ТНТ Тула

6.00 **«ЛЮБОВЬ И ТАЙНЫ САНСЕТ БИЧ»**. Сериал
6.55 «Глобальные новости».
7.00 , **13.30, 19.00** Такси.
7.30 , **8.20, 14.20, 19.50, 1.30** TulaLive
7.45 Мультфильм
8.00 Крутящий момент. Автомобильная программа
8.30 «Необъяснимо, но факт».
9.30 **«САША+МАША»**. Сериал
10.00 , **18.00, 20.00** **«СЧАСТЛИВЫ ВМЕСТЕ»**. Сериал
11.00 **«ГУБКА БОБ КВАДРАТНЫЕ ШТАНЫ»**. Мультсериал
11.30 **«ЦАП-ЦАРАП»**, 1-я серия. Мультсериал
12.00 **«КАППА МАЙКИ»**, 1-я серия. Мультсериал
12.30 **«ДЕТКИ ПОДРОСЛИ»**, 1-я серия. Мультсериал
13.00 **«ТОТАЛЛИ СПАЙС»**. Мультсериал
14.00 , **19.30** ,**1.10** Тула. Инструкция по применению
14.30 , **21.00, 0.40, 2.45** «Дом 2».
16.05 **«ПРАВДА И НИЧЕГО КРОМЕ ПРАВДЫ»**. Комедия
22.00 **«ПАРШИВАЯ ОВЦА»**. Комедия (Новая Зеландия).
23.35 Убойная лига.
1.40 Наши песни.
1.55 Дикие дети 2.
3.40 **«СЕНЬОРЫ И ГРАНДСЕНЬОРЫ»**. Мелодрама
4.25 «Офис».
5.20 Лавка анекдотов.

ДОМАШНИЙ

6.30 «Веселое новогоднее путешествие».
7.00 , **20.30** Домашние сказки.
7.30 , **23.00** Безопасная еда.
8.00 , **19.30** **«КЛОН»**. Сериал
9.00 , **16.00** «Дела семейные».
10.00 , **14.00, 0.50** Все под контролем.
11.00 , **15.00, 2.40** Лига пациентов.
12.00 **«ДАША ВАСИЛЬЕВА. ЛЮБИТЕЛЬНИЦА ЧАСТНОГО СЫСКА 2». «Жена моего мужа»**, 1-я серия. Сериал
13.00 «Мир в твоей тарелке».
17.00 **«НАПЕРЕКОР СУДЬБЕ»**. Сериал
18.00 «33 квадратных метра».
18.30 , **1.50** **«ДОКТОР ХАУС»**. Сериал
21.00 **«ДАША ВАСИЛЬЕВА. ЛЮБИТЕЛЬНИЦА ЧАСТНОГО СЫСКА 2». «Жена моего мужа»**, 2-я серия. Сериал
22.00 , **4.25** **«ОНА НАПИСАЛА УБИЙСТВО»**. Сериал. **«Игра со смертью»**.
23.30 **«НИ ПУХА, НИ ПЕРА»**. Комедия
3.35 «Пластическая хирургия погубила мою жену». Док. фильм
5.10 Музыка.

УДИВИТЕЛЬНАЯ ЖИЗНЬ

6.05 **«ПРАВОЕ ДЕЛО»**, 11-я серия. Сериал
6.52 , **9.20** Мультфильм
6.55 , **7.30, 9.30, 11.30, 13.30, 15.30, 16.40, 17.20, 19.30, 20.50, 21.30, 22.55, 23.30** Музыка.
7.00 , **21.25** «Моменты истины».
7.05 «Величайшие реки».
8.00 «Фабрика чудес».
8.30 «Улики древности».
10.05 **«Я МЕЧТАЮ»**, 11-я серия. Сериал
10.30 «Жуткая луна».
10.40 «Красочная планета».
12.00 «Рожденные играть».
12.25 «Внезапная слава».
12.30 «Маленький человек». Д/ф
13.20 «Забытый день рождения».
14.05 «Заграница».
14.30 , **23.20** «Хочу все знать».
14.45 «Хроники разрушенного дома».
15.10 «Папай, Алладин и волшебная лампа».
16.00 «Йога как терапия».
16.35 «До, ре, ми»
16.50 «Открытки».
17.15 «Время любить».
18.00 «Религии мира».
18.45 «Звериный оркестр».
18.50 «Другая Вселенная».
19.25 «На всех широтах».
20.00 «Как жить дольше».
20.45 «Жизнь дикой природы».
20.55 «Изюминка»
21.20 «Молли Му и Робинзон Крузо».
22.00 «Выдающиеся исторические личности».
22.30 «Природные лекарства».

НАЦИОНАЛЬНАЯ ГЕОГРАФИЯ

6.00 Наука катастроф: Автомобили.
7.00 В ловушке: Спасательная операция в пещере.
8.00 С точки зрения науки – Дело о планете Земля. Рождение жизни.
9.00 Гигантские челюсти Амазонии.
10.00 С точки зрения науки – Дело о планете Земля. Оползни.
11.00 , **16.00** Рейс «SilkAir-185»: самоубийство пилота?
12.00 , **17.00** Расследования авиакатастроф: Наперегонки с бурей.
13.00 С точки зрения науки – Дело о планете Земля. Гранд-Каньон.
14.00 Загадки Библии: Пропавшие цари Израиля.
15.00 , **21.00** Нашествие медуз.
18.00 Крокодиловые хроники: Охота под напряжением.
18.30 Крокодиловые хроники: Фестиваль кобры и пещерные крокодилы.
19.00 Мегазаводы: «Феррари».
20.00 С точки зрения науки – Дело о планете Земля. Столкновение континентов.
22.00 , **4.00** Суперсооружения: Добытчики алмазов.
23.00 , **2.00, 5.00** Встречный курс.
0.00 , **3.00** Расследования авиакатастроф: Пожар на борту.
1.00 В ловушке: Затопленная больница.

ЭКСПЛОРЕР

7.00 , **13.00** «Экзорцизм: реальная история». Док. фильм (Канада).
8.00 , **14.00, 20.10** «Миссия «Эверест». Док. сериал (Великобритания).
9.00 , **15.00** «Секретные материалы НАСА». Док. сериал (США).
10.00 , **16.00** «Орудия труда». Док. фильм (США).
11.00 , **17.00** «Панорама: Супердолларовый заговор». Док. фильм (Великобритания).
12.00 «Алькатраз: вызов Скале». Док. фильм (США).
18.00 «Суперприборы». Док. фильм (США).
19.00 «Дикая технология». Док. фильм (Австралия).
21.00 , **21.30** «Чудеса тюнинга». Док. сериал (США).
22.00 «Юные гангстеры». Док. фильм (Великобритания).
23.00 «Судебная экспертиза под прицелом». Док. фильм (США).
0.00 «Сценические имена порнозвезд». Док. фильм (Канада).

ДИСКАВЕРИ

6.00 , **13.45** Рождение гоночного автомобиля, 12-я серия.
6.25 , **14.10** Необыкновенные гонки: Тянитолкай.
7.20 Американские колымаги: Машина Хильдербрант, ч. 3.
8.15 Как это работает, 50-я серия.
8.45 Как это работает, 51-я серия.
9.10 Головоломы, 2-я серия.
10.05 Разрушители легенд: Китайский сигнал тревоги.
11.00 Махинаторы: Мерседес, ч. 1.
11.30 Махинаторы: Мерседес, ч. 2.
11.55 Американские колымаги: Лимузин Шевроле 1959, ч. 1.
12.50 , **5.05** Дерзкие проекты: Поднебесный город в Токио.
15.05 , **1.00** Головоломы, 3-я серия.
16.00 , **3.45** Создай мотоцикл: Майк Мецгер против Ларри Линкогла.
17.00 , **4.40** Как это работает, 27-я серия.
17.30 Как это работает, 28-я серия.
18.00 , **2.50** Американский чоппер.
19.00 Разрушители легенд.
20.00 Грязная работенка: Инспектор канализации.
21.00 , **1.55** Мегастройки: Ледовая гостиница.
22.00 Китайцы творят чудеса: Мост в Ханчжоу.
23.00 Мир криминалистики: Пропавший без вести.
0.00 Я не должен был выжить!: Заблудиться в пурге.

ПЛАНЕТА ЖИВОТНЫХ

8.00 Как стать...: Бабуин.
9.00 Разрушители стереотипов, 9-я, 10-я серии.
10.00 Самые забавные животные планеты, 17-я, 18-я серии.
11.00 Полиция Хьюстона – отдел по защите животных: Детская любовь.
12.00 , **17.00** Ветеринары-стажеры: Попробуй-ка еще раз! Новые горизонты.
13.00 Как вырастить гигантскую панду.
14.00 Приключения Корвина: спецвыпуск: Все, что я для вас сделал, вып. 2.
15.00 Добыча хищника: Скорость. Шестое чувство.
16.00 , **20.00** Обезьянья жизнь, 7-я, 8-я серии.
18.00 Ветеринарная скорая помощь, 29-я серия.
18.30 СОС дикой природы, 9-я серия.
19.00 Полиция Хьюстона – отдел по защите животных, 16-я серия.
21.00 , **3.00** Животные от А до Я: Король-крокодил.Капуцины – обезьянья головоломка.
22.00 , **4.00** Живая природа: Слониха по имени Эхо.
23.00 , **5.00** Звездный шимпанзе.
0.00 , **6.00** Финикс: скорая ветеринарная помощь: Спасение в пустыне.
1.00 , **7.00** Ветеринарная скорая помощь, 42-я серия.
1.30 , **7.30** Самые забавные животные планеты, 22-я серия.

КАНАЛ ПУТЕШЕСТВИЙ

6.00 Флойд откупоривает.
6.30 Ароматы Перу. Анды.
7.00 , **12.00** Отсчет вкуса.
7.30 «Скоро открытие.
8.00 Поход по всему свету.
9.00 , **1.00** Из Пекина в Париж.
9.30 , **1.30** Мировые казино.
10.00 Землепроходцы. Пенанг.
10.30 Далекие берега.
11.00 Поездки мечты. Франция.
11.30 Экстремальные путешественники.
12.30 Первоклассная Южная Африка. Кейптаун.
13.00 Поход по всему свету.
14.00 Развилка в Африке. Тунис.
14.30 Ралли Будапешт-Бамако.
15.00 Прохладные Карибы. Гауда, Санта Лючия и Багамы.
15.30 Флойд откупоривает. Рона.
16.00 «Скоро открытие. Торонто, Канада. Ресторан «Лэндмарк».
16.30 Путешественник. Хорватия.
17.00 Поход по всему свету.
18.00 Путешествия по Индии.
18.30 Землепроходцы.
19.00 Страсть к путешествиям.
19.30 Путеводители по земному шару. Апрель.
20.00 , **4.00** Прогулки по миру.
21.00 , **5.00** Прохладные Карибы.
21.30 , **5.30** Далекие берега.
22.00 Голливуд и вина. Сонома.
22.30 Роскошные путешествия.
23.00 Мир лыжника: Тинь, Франция.
23.30 Поездки на такси за 100$.
2.00 Первоклассная Италия.
2.30 Первоклассная Италия.
3.00 Поход по всему свету.

РОССИЯ-СПОРТ

4.10 Футбол. Премьер-лига. «Зенит» (Санкт-Петербург) – «Рубин» (Казань).
6.00 «Летопись спорта».
6.45 **, 9.00, 13.20, 17.25, 22.05** «Вести-спорт».
7.00 **, 8.00** «Зарядка с чемпионом».
7.15 **«Маугли»**. Мультфильм
7.35 **«ЧТО НОВОГО, СКУБИ-ДУ?»** Мультсериал
8.15 **«СВОЯ КОМАНДА»**. Сериал
8.45 «Мастер спорта».
9.15 Футбол России.
10.15 **, 16.20** «Неделя спорта».
11.15 Хоккей. Чемпионат России. 1/2 финала. «Металлург» (Магнитогорск) – «Локомотив» (Ярославль).
13.30 «Хоккей России».
13.45 Автоспорт. ЧМ по ралли. «Ралли Аргентины».
15.00 Профессиональный бокс. Хорхе Арсе – Кристиан Михарес.
16.05 «Рыбалка с Радзишевским».
17.35 «Скоростной участок».
18.10 Лыжный спорт. Гран-При «Спринт Тур». Гонка с выбыванием. Прямая трансляция.
20.00 Баскетбол. Евролига. Мужчины. 1/4 финала. ЦСКА (Россия) – «Олимпиакос» (Греция). Прямая трансляция.
22.30 Футбол. Лига чемпионов. 1/4 финала. «Рома» (Италия) – «Манчестер Юнайтед» (Англия). Прямая трансляция.
0.45 Футбол. Лига чемпионов. 1/4 финала. «Шальке-04» (Германия) – «Барселона» (Испания).
2.50 Футбол. Обзор Лиги чемпионов.
3.40 Автоспорт. ЧМ по ралли.

7-ТВ

5.00 **– 4.00** 7 новостей. Каждый час.
7.05 Спортивный рукопашный бой. Чемпионат Мос области.
8.05 **«15.0»**. Сериал
8.30 **«ПЛЯЖ, ЭКСТРИМ И ВСЕ ТАКОЕ»**. Сериал
9.05 Классика футбола. Barcelona.
9.35 **, 15.35** Бундеслига.
10.05 Ралли-рейды России.
10.20 **, 14.05, 21.05** NBA Live!
10.35 **, 16.05, 21.20, 2.05** NHL.
11.05 **, 16.35** Предельная глубина.
11.20 **, 22.35** Академия нахлыста.
11.35 **, 22.20** Диалоги о рыбалке.
12.05 **, 16.20** Мир подводной охоты.
12.20 Бега и скачки.
13.05 Пул Кубок мира 2007.
14.20 NASCAR Sprint Cup.
15.05 Планета рыбака.
17.05 Outrageous and Courageous.
17.20 Лучшие матчи Премьер-Лиги.
18.05 Спорт собак.
18.20 Гольф. Европейская неделя.
19.05 Экстрим: начало века.
19.35 Свободный полет.
20.20 MotoGP. Обзор 2-го этапа.

ТЕЛЕКЛУБ

20.00 **«ИДЕАЛЬНАЯ ПАРА»**
21.00 **«КАТЕРИНА»**
22.00 **«ГОСПОДА ПРИСЯЖНЫЕ»**
23.00 **«ШЕРЛОК ХОЛМС И ДОКТОР ВАТСОН»**
2.00 **«ИДЕАЛЬНАЯ ПАРА»**

ЕВРОСПОРТ

10.30 **, 12.45, 17.15, 20.00** Футбол. Евроголы.
11.15 Футбол. ЕВРО-2008.
11.45 Волейбол. Лига чемпионов. Женщины. Финал четырех. Журнал.
13.30 **, 15.00, 16.15** Футбол. Лига чемпионов УЕФА. 1/8 финала.
14.45 **, 16.00, 19.30** Вот это да!!!
18.00 **, 20.15** Теннис. Турнир WTA.
21.00 Теннис. Турнир WTA.
22.45 Бокс. Р. Мэй (Германия) – Х. Хайд (Великобритания).
1.00 Ралли. ЧМ. «Ралли Аргентины».
2.00 Ралли. Новая раллийная серия IRC. Пролог сезона.
2.30 Экстремальный спорт. Молодежная зона.

ЕВРОПЕЙСКИЕ НОВОСТИ

8.00 **– 12.30** Новости за завтраком. Каждые 30 минут.
13.00 **, 13.30, 14.00, 14.30, 17.00, 17.30, 18.00, 18.30** Новости и стиль жизни.
13.17 **, 13.47, 17.17, 17.47** Европейцы.
14.17 **, 18.17** Парламент.
14.47 **, 18.47** Ле маг.
15.00 **, 15.30, 16.00, 16.30** Новости за ланчем.
19.00 **– 3.30** Вечерние новости. Каждые 30 минут.
4.00 **– 7.30** Подробные ночные новости. Каждые 30 минут.

ПЯТЫЙ КАНАЛ

6.00 **, 6.35, 7.00, 7.35, 8.00, 8.35, 9.00** «Утро в большой стране».
6.30 **, 7.30, 8.30, 9.30, 10.30, 12.30, 14.30, 18.30** «Сейчас».
6.50 **, 7.50, 23.10** «Сейчас о спорте».
8.50 «Сейчас о спорте».
9.40 «Живая история»: «Две славы Алексея Смирнова».
10.40 **, 19.00** **«СЕРДЦУ НЕ ПРИКАЖЕШЬ»**. Сериал
11.30 «Бархатные убийцы». Док. фильм (Великобритания).
12.00 «Возвращение казаков». Док. фильм (Великобритания).
12.45 «В поисках Бронте». Док. фильм (Великобритания).
13.40 «Энергичные люди».
14.45 «Открытая студия».
15.50 «Дом быта».
16.05 **«ЗАТЕРЯННЫЙ МИР»**. Сериал (США).
17.00 **«СТАРШЕКЛАССНИКИ 2»**. Сериал
17.30 **, 21.00** «Экстренный вызов 112».
17.35 **«ПРИЗВАНИЕ»**. Сериал
20.00 **«АГЕНТСТВО «ЛУННЫЙ СВЕТ»**. Сериал (Великобритания – США).
21.30 «Сейчас с главном».
22.10 «Живая история»: «Здравствуйте, я Ваша тетя. Случайный шедевр».
23.25 **«СЛУЧАЙ С БЕДФОРДОМ»**. Х/ф (США – Великобритания).
1.25 **«ТВИСТ КРУГЛЫЕ СУТКИ»**. Х/ф (США).
3.00 **«ТАЛИСМАН»**. Сериал (Великобритания).

ДТВ

6.00 Удачное утро.
6.50 Музыка на ДТВ.
6.55 Телемагазин.
7.25 **, 7.40, 7.55, 8.10** Мультфильм.
8.30 **, 20.00** Самое смешное видео.
9.00 **«АГЕНТСТВО АЛИБИ»**. Сериал
9.30 **, 14.00, 17.30** Судебные страсти.
10.25 **«МЫТИЩИНСКИЙ МАНЬЯК»**. Х/ф
12.30 **«УТОМЛЕННЫЕ СЛАВОЙ»**. Сериал
13.00 **«КРУТОЙ УОКЕР»**. Сериал
15.00 **, 21.30** **«БЕЗМОЛВНЫЙ СВИДЕТЕЛЕЛЬ»**. Сериал
15.30 **, 22.00** **«C.S.I. МЕСТО ПРЕСТУПЛЕНИЯ ЛАС-ВЕГАС»**. Сериал
16.30 **«МЫСЛИТЬ КАК ПРЕСТУПНИК»**. Сериал
18.30 **, 23.30** Чудеса со всего света.
19.30 Каламбур.
20.30 Самое невероятное видео.
23.00 Голые и смешные.
0.25 «Карданный вал +».
0.55 Голые и смешные 3.
1.25 **«РЫЦАРЬ ДОРОГ»**. Сериал
2.15 Ночной клуб.
4.15 **«ДИАГНОЗ: УБИЙСТВО»**. Сериал

РБК

6.00 **– 5.30** Новости. Каждые 30 минут.
6.10 **, 6.35, 7.10, 7.35, 8.10, 8.35, 9.10, 10.10, 11.15, 12.10, 13.10, 14.10, 15.10, 16.10, 17.15, 19.10, 20.10, 23.15, 2.10, 3.10, 4.10** Рынки.
6.20 **, 7.15, 8.15, 9.15, 10.20** Обзор российской прессы.
6.45 **, 7.40, 8.40, 10.35, 5.48** Обзор зарубежной прессы.
6.50 **, 7.45, 8.45, 9.50, 5.52** Бизнес-стиль.
7.20 **, 8.20, 9.20, 5.40** Афиша.
7.25 **, 8.25, 9.24, 10.24, 5.44** Autonews.
7.50 **, 16.20, 21.35, 0.20, 1.50, 4.20** Отдых и туризм.
8.50 **, 14.50, 17.50, 3.20** Звездная пыль.
9.35 **, 21.40** Зарубежный бизнес.
10.40 Рынки. Спецвыпуск
10.50 **, 18.50** Азбука инвестора.
11.20 В фокусе. Мясной рынок.
12.15 **, 14.35, 18.35** Новости компаний.
12.35 Капитал.
13.35 **, 3.35** Сфера интересов.
13.55 Назначения и отставки.
15.20 В фокусе. Рынок соков.
16.35 Капитал.
17.35 Рынки. Спецвыпуск.
18.10 Рынки. Спецвыпуск.
19.35 Autonews. Эксперт.
20.35 Диалог. Срок «однодневкам».
21.00 **, 1.00** Интрига дня.
22.00 **, 0.30** Мир сегодня.
22.35 C-news: технологии будущего.
23.35 Сфера интересов.
0.10 Рынки. Спецвыпуск.

ЗВЕЗДА

6.00 «Моя страна». Док. сериал
6.15 **, 19.30** «Настоящее время».
6.30 Мультфильм.
7.00 «Звезда онлайн».
9.00 **, 13.00, 16.00, 18.00, 22.00** Новости.
9.15 **«ПО ИМЕНИ БАРОН…»**, 5-я серия. Х/ф
10.10 «Новые технологии войны». Док. сериал
11.10 «Тайны затонувших кораблей». Док. сериал
11.35 **«ВСТРЕТИМСЯ У ФОНТАНА»**. Х/ф
13.15 «Сафари черных наркобаронов». Док. фильм
14.15 **«ТРИДЦАТЬ СЛУЧАЕВ МАЙОРА ЗЕМАНА»**, 30-я серия. Х/ф (Чехословакия).
16.20 **, 1.05** **«У ОПАСНОЙ ЧЕРТЫ»**. Х/ф
18.30 **«КРИМИНАЛЬНЫЙ КРОССВОРД»**. Сериал. **«Смертельный полет»**. (Австрия).
19.45 **«ТРИДЦАТЬ ТРИ»**. Х/ф
21.10 «Лейб-гвардии Измайловский полк. Досуга праздного враги» из цикла «Гвардия». Док. фильм
22.30 **«ПО ИМЕНИ БАРОН…»**, 6-я серия. Х/ф
23.20 **«ДЕТЕКТИВ МОНК»**, 2-я серия. Сериал (США).
0.05 «На войне как на войне».
2.45 **«ДРАГОЦЕННЫЙ ПОДАРОК»**. Х/ф
4.00 **«ОЧЕНЬ ВАЖНАЯ ПЕРСОНА»**. Х/ф
5.10 «Борьба за выживание». Док. сериал

ТВ-1000

4.00 **, 22.00** **«БЕШЕНЫЙ ПЕС И ГЛОРИ»**. Драма (США).
5.30 **«ХРОНИКИ РИДДИКА»**. Фантастика (США).
7.30 **«СЛАДКАЯ СВОБОДА»**. Комедия (США).
9.30 **«ПЯТНИЦА, ВЕЧЕР»**. Драма (Франция).
11.00 **«АЛЕКСАНДР»**. Драма (США – Франция – Германия).
14.00 **«БЛИЗНЕЦЫ»**. Комедия (США).
16.00 **«ЭД ИЗ ТЕЛЕВИЗОРА»**. Комедия (США).
18.00 **«ЕВРОТРИП»**. Комедия (США, 2004 г.)
Режиссер: Дж. Шэффер. В ролях: С. Мехлович, Дж. Питтс, К. Крейк.
Скотт завел себе друга по переписке в Германии, так как хотел получить «отлично» по немецкому. Позже выяснилось, что он переписывался с обворожительной блондинкой...
20.00 **«ЧЕРЧИЛЛЬ ИДЕТ НА ВОЙНУ»**. Комедия (Великобритания).
0.00 **«ШАРЛОТТА ГРЕЙ»**. Драма (Великобритания – Австралия – Германия).

МТВ

6.00 Музыка на завтрак.
9.15 **, 14.45, 0.00** «News блок Daily».
9.30 Киночарт.
10.00 Звездный стиль будущих мам.
10.30 По домам.
11.00 **, 18.00, 21.00** **«КЛУБ»**. Сериал
12.00 **, 16.00** Пятеро в отрыве.
13.00 **, 0.15** Музыка навсегда.
15.00 Уже можно.
15.30 **, 22.00** **«КЛИНИКА!»** Сериал
17.00 Доступный экстрим.
17.30 Виртуалити.
19.00 «Простая жизнь» с П. Хилтон.
19.30 Свободен, занят или гей.
20.00 Звезда в кубе.
20.30 Звезды. Здесь и сейчас.
22.30 Южный парк.
23.00 Звезда стриптиза.
1.00 «Поймай удачу!»
2.00 Музыка на ночь.

MCM TOP

8.00 **, 19.00** Лучшее. Колледж. СМС.
11.00 **, 15.00** Лучшее. Микс. Плейлист.
14.00 **, 23.00** Лучшее. Альбомы.
22.00 Лучшее. Рок.
2.00 Лучшее. Грув.
3.00 Лучшее. Ночь. Плейлист.

JETIX

8.00 **, 12.10, 15.30** **«YIN YANG YO!»**
8.20 **, 11.00, 17.50** **«ИГГИ АРБАКЛ»**.
8.45 **, 17.25** **«СЕМЕЙКА ТОФУ»**.
9.10 **, 13.50, 18.40** **«ТОТАЛИ СПАЙС»**.
9.30 **«PUCCA»**.
9.40 **, 15.50** **«TEAM GALAXY»**.
10.05 **, 10.30, 19.30, 22.40** **«H2O – ПРОСТО ДОБАВЬ ВОДЫ»**.
11.20 **, 14.40** **«ДЕТКИ ИЗ КЛАССА 402»**.
11.45 **«W.I.T.C.H. ВЕДЬМА»**.
12.35 **, 16.15** **«ХВОСТАТЫЕ ВОЯКИ»**.
13.00 **, 13.25, 20.15, 21.50, 0.05** **«МИСТИЧЕСКАЯ ВЛАСТЬ БОЕВЫХ РЕЙНДЖЕРОВ»**.
14.15 **, 19.05** **«ТОТАЛИ СПАЙС»**.
15.05 **«ДЕТКИ ИЗ КЛАССА 402»**.
16.35 **, 17.00** **«ЧТО С ЭНДИ?»**
18.15 **«ШКОЛА СУРИКЕНОВ»**.
19.50 **, 23.00** **«H2O – ПРОСТО ДОБАВЬ ВОДЫ»**.
20.40 **, 22.15, 0.30** **«МИСТИЧЕСКАЯ ВЛАСТЬ БОЕВЫХ РЕЙНДЖЕРОВ»**.
21.05 **, 23.20** **«НАРУТО»**.
21.25 **, 0.50** **«НОВАЯ СЕМЕЙКА АДАМС»**.
23.45 **«ВОИНЫ-МОНСТРЫ»**.
1.15 **, 1.35** **«КОМАНДА СУПЕРОБЕЗЬЯНОК»**.

ХОЛЛМАРК

1.15 **«КНИГА РУТ»**. Х/ф (США – Канада).
3.00 **«ПРОРЫВ»**. Х/ф (США).
4.30 **«ЦВЕТНОЙ ДОМ»**. Х/ф (США).
6.00 **«ЖИЗНЬ НА УЛИЦЕ ЛИБЕРТИ»**. Х/ф
7.45 **, 15.15** **«ДОРОГА В ХОП РОУЗ»**. Х/ф
9.30 **, 14.00** **«ДОЧЕРИ МАКЛЕОДА 4»**, Сериал ч. 101. (Австралия).
10.30 **, 17.00** **«ХРАНИТЕЛЬ СНОВ»**, Х/ф ч. 1. (США – Канада).
12.15 **, 18.45** **«В ДРЕЙФЕ»**. Триллер (США, 1993 г.)
Режиссер: К. Дюгей. В ролях: Б. Гринвуд, К. Джексон, К. Рован.
Когда Кэти и Гай отправляются в круиз в надежде спасти брак. Но подобрав терпящих бедствие мужчину и женщину, они обнаруживают, что спасли убийц...
20.30 **«НЕПРИРУЧЕННЫЕ 2»**, Сериал ч. 8.
21.30 **«РАЗВЕДКА 2»**, Сериал ч. 10. (Канада).
22.30 **«РАЗВЕДКА 2»**, Сериал ч. 11. (Канада).
23.30 **«НАМЕРЕНИЕ – УБИТЬ»**. Х/ф (США).

Муз-ТВ

5.00 **, 8.25, 12.35, 16.25, 0.40, 3.00** «Муз-ТВ хит».
6.00 **, 10.00, 2.00** «Наше».
7.00 **, 13.55, 23.35** «Твой выбор».
8.00 **, 12.25, 18.20** Pro-новости.
8.10 **«ЛОЛА И ВИРДЖИНИЯ»**. Мультсериал
11.00 «Страшно красивые 3. Врачебные тайны».
11.55 **, 18.30** **«ЛЮБОВЬ НЕ ШОУ-БИЗНЕС 2»**. Сериал
15.00 «Звезды под прицелом».
16.00 **, 21.00** «Ближе к звездам».
17.55 Smesh.no.
19.00 **, 22.00** «Звездные Фабриканты».
19.30 «Папарацци».
20.00 «Мультяшка».
20.30 «Pro-кино».
22.25 «Блондинка в шоколаде».
23.05 **«УЛЕТНЫЙ TRIP»**. Мультсериал

MEZZO

8.00 **, 15.30** Дивертимеццо.
12.00 Классическая опера. Ф. Пуленк. «Диалоги кармелиток».
14.35 Концерт из произведений Ф. Пуленка и Г. Берлиоза.
15.05 «Мастер-класс Филиппа Бернольда». Док. фильм
19.00 Классическая музыка. М. Венгеров.
20.35 «Жизнь с мечтой: М. Венгеров». Док. фильм
21.30 Абдель Раман Эль Бача исполняет произведения С. Рахманинова и И. Стравинского.

РЕН ТВ Тула

6.00 Утренний музыкальный канал.
6.40 **, 12.00, 4.20** «Хранители дождевого леса», Док. фильм ч. 2.
7.00 **, 16.00** **«СЕКРЕТНЫЕ МАТЕРИАЛЫ»**. Сериал
8.00 **«ДРУЗЬЯ»**. Сериал
8.30 **, 21.00** **«СОЛДАТЫ 14»**. Сериал
9.30 **, 12.30, 19.30, 23.30** «24».
10.00 **, 18.00** «В час пик».
11.00 «Час суда».
13.00 «Званый ужин».
13.50 **«ПОДВЕЗИТЕ»**. Ужасы (США).
15.00 «Очевидец» представляет».
17.00 **, 20.00** **«БОЕЦ. РОЖДЕНИЕ ЛЕГЕНДЫ»**. Сериал
19.00 «Нарушители порядка».
22.00 «Чрезвычайные истории».
23.00 «Вечер с Т. Кеосаяном».
0.00 «Актуальное чтиво».
0.15 **«ЭКСПЕРИМЕНТ «СКОРПИОН»**. Боевик (США, 2005 г.)
Режиссер: Т. Уитроу. В ролях: Д. Фейхи, Д. Бурн-Тэйлор.
Вмешательство в генетическую структуру насекомых приводит к непредсказуемым последствиям. Смелый эксперимент обрывается катастрофой.
2.10 **«ОДНАЖДЫ В КИТАЕ»**. Боевик (Гонконг).
4.50 Ночной музыкальный канал.

XXI ВЕК

10.00 **, 18.00, 2.00** **«БИТВА ПОЛОВ»**. Комедия (Великобритания).
11.25 **, 19.25, 3.25** **«СОПРОТИВЛЯЮЩИЙСЯ АНГЕЛ»**. Драма (Канада).
13.00 **, 21.00, 5.00** **«БАНДИТЫ»**. Комедия (США).
15.00 **, 23.00, 7.00** **«ПОМИНАЯ НЕДА»**. Комедия (Великобритания).
16.30 **, 0.30, 8.30** **«ИГРА СЛОВ»**. Триллер (Испания).

ТДК

7.00 **, 10.49, 11.49, 12.49, 13.49, 14.21, 16.49, 17.49, 18.49, 19.49, 23.00** Музыка на канале.
8.05 **, 15.00** Все лучшее, для вас.
8.35 **, 11.00, 18.00** Красотка.
9.00 С добрым утром, любимая!
10.00 **, 17.00** Истории успеха.
12.00 Наши дети.
13.00 **, 19.00** Ваш доктор.
14.00 Домашняя кухня.
14.31 **«ЖЕНЩИНЫ»**, 19-я серия. Сериал
16.00 Твой дом.
20.00 Зеркало жизни.
21.00 Ваш личный психолог.
22.00 Сексуальная революция.
23.25 **«ЖЕНЩИНЫ»**, 20-я серия. Сериал

МИР

5.55 **, 18.55** Афиша.
6.00 **, 7.15, 8.00, 2.00** Содружество live.
6.30 **«ОБЖ»**, 98-я серия. Сериал
7.00 **, 10.00, 13.00, 16.00, 19.00, 22.00** Новости Содружества.
7.45 Коммерческая программа.
8.30 «Республика сегодня».
9.00 **«ГЛАВНЫЕ РОЛИ»**, 5-я серия. Сериал
10.15 «Хит-экспресс».
11.15 «Соседи».
11.30 **«ДИКАЯ ЛУНА»**, 76-я серия. Сериал
12.30 «Про любовь», 2-я серия. В. Гаркалин – Е. Гаркалина.
13.15 «Студия 60х90».
13.25 **, 23.25** **«АНГЕЛ В ТЮБЕТЕЙКЕ»**. Х/ф
15.15 «Учим английский».
15.30 **«ОБЖ»**, 99-я серия. Сериал
16.25 **, 1.05** «Вы это видели?», 10-я серия. Док. сериал
17.25 **, 2.30** «Час суда. Дела семейные».
18.25 **, 3.30** «Лучшее из Джентльмен-шоу» 45-я серия.
19.25 «Акценты».
19.45 **«ГЛАВНЫЕ РОЛИ»**, 6-я серия. Сериал
20.45 «Тик-так».
21.00 «Спорная территория».
22.25 **«ЛАБИРИНТ»**, 2-я серия. Сериал

ШКОЛЬНИК

7.55 **, 15.55, 23.55** Программа передач.
8.00 **, 16.00, 0.00** «Москва на все времена»: «Улица Арбат».
8.30 **, 16.30, 0.30** Биология 11 класс. «Основные понятия и законы биологии. Будущее биологических знаний. Человек и живая природа».
9.15 **, 17.15, 1.15** «Телевикторина».
9.25 **, 17.25, 1.25** Геометрия 11 класс. «Итоговый урок».
10.10 **, 18.10, 2.10** «Арлекинаум – музей юмора».
10.30 **, 18.30, 2.30** Химия 11 класс. «Химия и жизнь».
11.15 **, 19.15, 3.15** «Педсовет»: «Макаренко».
11.35 **, 19.35, 3.35** Литература 11 класс. «Творчество М.И. Цветаевой 30-х годов».
12.30 **, 20.30, 4.30** Телеигра «Маркиза».
13.30 **, 21.30, 5.30** «Уроки малого предпринимательства». Док. сериал
13.45 **, 21.45, 5.45** Мультфильмы: **«Вулкан»**, **«Карета для золушки»**.
14.00 **, 22.00, 6.00** **«ВЕСЕЛЫЕ РЕБЯТА»**. Комедия
15.30 **, 23.30, 7.30** «За подписью Ее Величества». Док. фильм

ФИЛЬМ ДНЯ

КУЛЬТУРА, 23.55

«ЧЕТВЕРО ПОХОРОН И ОДНА СВАДЬБА». (Великобритания – США, 2002 г.)

Франк (Альфред МОЛИНА) придумывает похороны «жанровые», напоминающие настоящие фильмы.

Режиссер: Ник Харран.

В ролях: Ханна Хиггинс, Джошуа Дженкинс, Shaun Phillips, Альфред Молина, Бренда Блетин.

Романтическая комедия. Сумасшедшее соревнование между двумя похоронными фирмами. Франк считает традиционные похороны старомодными и скучными. Директор второго бюро Борис занят подготовкой похорон тетушки его возлюбленной Бетти…

ТВ • СРЕДА, 2 апреля

Не забудьте купить свежий номер «Слободы»!

ПЕРВЫЙ КАНАЛ

5.00 Новости.
5.05 «Доброе утро!»
9.00 Новости.
9.20 «Малахов +».
10.20 «Модный приговор».
11.20 «Контрольная закупка».
12.00 Новости.
12.20 **«УБОЙНАЯ СИЛА»**. Сериал
13.20 «Детективы».
14.00 Другие новости.
14.30 «Понять простить».
15.00 Новости.
15.20 «Маршал Ворошилов. Свидетель и обвиняемый».
16.00 **«ОГОНЬ ЛЮБВИ»**. Сериал

Илья Соколовский

17.00 «Федеральный судья».
18.00 Вечерние новости.
18.20 «Пусть говорят».
19.10 «След».
20.00 **«ПРИНЦЕССА ЦИРКА»**. Сериал
21.00 «Время».
21.30 **«И ВСЕ-ТАКИ Я ЛЮБЛЮ...»** Сериал
22.30 «Дети-герои».
23.30 Ночные новости.
23.50 «Вальтер Запашный. Укрощение строптивых».
0.50 «Доброй ночи».
1.40 **, 3.05 «ОТБОЙ»**. Комедия (США, 2000 г.)

Лиза Кудроу

Режиссер: Д. Китон. В ролях: Д. Китон, М. Райан, В. Меттоу.
Сестры Маркс живут отдельно и вполне этим довольны. Но когда их 79-летний отец заболел, их «семейным отношениям на расстоянии» приходит конец...
3.00 Новости.
3.10 **«ВОЗВРАЩЕНИЕ В ПЕЩЕРУ ЛЕТУЧИХ МЫШЕЙ»**. Комедия

РОССИЯ ТВ Тула

5.00 Доброе утро, Россия!
6.35 **, 7.35, 8.35** «Местное время. Вести-Тула».
8.55 «Несмешная жизнь смешного человека. Готлиб Ронинсон»
9.50 **«ОПЕРА. ХРОНИКИ УБОЙНОГО ОТДЕЛА»**. Сериал
10.45 «Вести. Дежурная часть».
11.00 «Вести».
11.25 «Местное время. Вести – Тула».
11.45 **«ОПЕРА. ХРОНИКИ УБОЙНОГО ОТДЕЛА»**. Сериал
12.40 **«БЕЗЫМЯННАЯ ЗВЕЗДА»**. Х/ф (Свердловская к/ст, 1978 г.)
Режиссер: М. Козаков. В ролях: И. Костолевский, А. Вертинская, М. Козаков.
Жители маленького провинциального городка ежедневно ходят смотреть на скорый поезд из Бухареста, который, не останавливаясь, проносится мимо...
14.00 «Вести».
14.20 «Местное время. Вести – Тула».
14.40 **«МАЧЕХА»**. Сериал
15.35 «Суд идет».
16.30 **«КУЛАГИН И ПАРТНЕРЫ»**. Сериал
17.00 «Вести».
17.30 «Местное время. Вести – Тула».
17.50 «Вести. Дежурная часть».
18.05 **«ЖЕНЩИНА БЕЗ ПРОШЛОГО»**. Сериал
19.00 **«РОДНЫЕ ЛЮДИ»**. Сериал

Марина Орлова

20.00 «Вести».
20.30 «Местное время. Вести – Тула».
20.50 «Спокойной ночи, малыши!»
21.00 **«ТАЙНЫ СЛЕДСТВИЯ»**. Сериал
22.55 «Исторические хроники».
23.50 Вести +.
0.10 **«ИВАНОВО ДЕТСТВО»**. Х/ф
2.00 Дорожный патруль.
2.15 **«ЗАКОН И ПОРЯДОК»**. Сериал (США).
3.10 «Несмешная жизнь смешного человека. Готлиб Ронинсон». Док. фильм
4.00 «Городок».
4.20 **«ХА»**. Сериал
4.45 «Вести. Дежурная часть».

СТС Тула

6.00 **«ЗЕНА – КОРОЛЕВА ВОИНОВ»**. Сериал
6.55 **«СМЕШАРИКИ»**. Мультсериал
7.00 **«МОЯ ПРЕКРАСНАЯ НЯНЯ»**. Сериал
7.30 **«ПАПИНЫ ДОЧКИ»**. Сериал
8.00 **«РАНЕТКИ»**. Сериал
9.00 Истории в деталях.
9.30 **«КТО В ДОМЕ ХОЗЯИН?»** Сериал
10.00 **«ГАЛИЛЕО»**.
10.30 **«МОЯ ПРЕКРАСНАЯ НЯНЯ»**. Сериал
11.30 **«ОДНА НОЧЬ ЛЮБВИ»**. Сериал
12.30 **«ЛЮБА, ДЕТИ И ЗАВОД»**. Комедия
13.00 **«СМЕШАРИКИ»**. Мультсериал
13.30 **«ОХОТНИКИ ЗА ПРИВИДЕНИЯМИ»**. Мультсериал
14.00 **«ПРИКЛЮЧЕНИЯ ВУДИ И ЕГО ДРУЗЕЙ»**. Мультсериал
14.30 **«ПРИКЛЮЧЕНИЯ ДЖЕКИ ЧАНА»**. Мультсериал
15.00 «Чокнутый».
15.30 «Ким Пять-с-плюсом».
16.00 **«САБРИНА – МАЛЕНЬКАЯ ВЕДЬМА»**. Комедия
16.30 **«ГАЛИЛЕО»**.
17.00 **«МОЯ ПРЕКРАСНАЯ НЯНЯ»**. Сериал
17.30 **«ТАЙНЫ СМОЛВИЛЯ»**. Сериал
18.30 Истории в деталях.
19.00 **«ПАПИНЫ ДОЧКИ»**. Сериал
20.00 **«РАНЕТКИ»**. Сериал
21.00 **«КТО В ДОМЕ ХОЗЯИН?»** Сериал
21.30 **«ОДИНОКИЙ ВОЛК МАККУЭЙД»**. Х/ф (США, 1983 г.)
Режиссер: С. Карвер. В ролях: Ч. Норрис, Д. Кэррадайн, Б. Каррера.
«Крутого» рейнджера Маккуэйда бандиты ненавидят за беспощадность, а шеф полиции – за его стиль работы «волка-одиночки».
23.30 «6 кадров».
0.00 Истории в деталях.
0.30 **«ТРИДЦАТИЛЕТНИЕ»**. Сериал
1.30 **«ТАЛИСМАН ЛЮБВИ»**. Сериал
2.25 **«ЩИТ»**. Сериал
4.10 **«ТАНЦЫ ПОД ЗВЕЗДАМИ»**. Сериал
5.00 **«ТАКОЙ РАЗНЫЙ ФЕРГУС МАКФАЙЛ»**. Сериал

НТВ

6.00 «Сегодня утром».
9.00 «Наше все!»
10.00 «Сегодня».
10.20 «Комната отдыха».
11.00 **«МАНГУСТ»**. Сериал
13.00 «Сегодня».
13.35 **«МОСКВА. ЦЕНТРАЛЬНЫЙ ОКРУГ»**. Сериал
15.30 «Чрезвычайное происшествие. Обзор».
16.00 «Сегодня».
16.30 **«ВОЗВРАЩЕНИЕ МУХТАРА».** Сериал
18.30 «Чрезвычайное происшествие. Обзор».
19.00 «Сегодня».
19.40 **«ЛИТЕЙНЫЙ, 4»**. Сериал
20.40 **«МОРСКИЕ ДЬЯВОЛЫ 2»**. Сериал
21.40 **«ЗАКОН И ПОРЯДОК»**. Сериал
22.40 «Сегодня».
23.05 **«СТАВКА НА ЖИЗНЬ»**. Сериал
0.00 Борьба за собственность.
0.35 **«РОБОТ-ПОЛИЦЕЙСКИЙ 2»**. Боевик (США).
2.45 «Криминальная Россия».
3.20 **«2,5 ЧЕЛОВЕКА 2»**. Сериал (США).
4.10 **«КЛАН СОПРАНО 6»**. Сериал (США).
5.10 **«КАРНАВАЛ 2»**. Сериал (США).

КУЛЬТУРА

6.30 Канал «Евроньюс».
10.00 **, 19.30, 23.30** «Новости культуры».
10.20 «В главной роли...»
10.40 **, 1.50** Программа передач.
10.50 **«БЕЛЫЕ НОЧИ»**. Х/ф
12.25 Ток-шоу «Апокриф».
13.05 Экспедиция «ЧИЖ». Азербайджан.
13.35 **«ЗЕМЛЯКИ»**. Х/ф
15.00 «Кто мы?» «Вершины и бездны Серебряного века». Пер. 8.
15.30 «Театральная летопись», ч. 2.
15.55 «Порядок слов».
16.00 **«ВИЛЛИ ФОГ 2»**. Мультсериал
16.25 Мультфильмы: **«Веселая карусель»**, **«Шутка»**.
16.30 **«ПРИКЛЮЧЕНИЯ МЭДДИГАНОВ»**, 4-я серия. Сериал
16.55 «Бенджамин Франклин». Док. фильм
17.05 «Путешествие в царство животных», 7-я серия. Док. сериал
17.35 «Плоды просвещения». «Петербург: время и место».
18.00 **, 1.35** «Салвадор де Баия. Город тысячи церквей». Док. фильм (Германия).
18.15 «Все фортепианные концерты». Концерт №3.
19.00 «Ночной полет».
19.55 «Как создавались империи». Док. сериал
20.45 «Театральная летопись», ч. 3.
21.15 «Власть факта».
22.00 К 100-летию со дня рождения Л. Разгона. «Непридуманное».
22.30 «Большие».
23.55 **«КАК ПТИЦА»**, 1-я серия. Х/ф
1.55 «Как создавались империи».
2.40 «Музыкальный момент». Ч. Чаплин.

ТВ-3 Тула

6.00 **, 8.15** Мультфильм.
6.45 **«Вунш-пунш»**. Мультфильм
7.15 **«УОЛТЕР МЕЛОН»**. Мультсериал
7.45 **«Флинт – детектив во времени»**. Мультфильм
9.00 **«БАФФИ – ИСТРЕБИТЕЛЬНИЦА ВАМПИРОВ»**, 24-я серия. Сериал (США).
10.00 **«ЧЕРНЫЙ ОРЕЛ»**. Х/ф (США).
12.00 «Разрушители мифов». Док. фильм (США).
13.00 **«ЗВЕЗДНЫЕ ВРАТА»**, 142-я серия. Сериал (США).
14.00 **«МЕДИУМ»**, 30-я серия. Сериал (США).
15.00 «Тайные знаки. Заговоренная скрипка Страдивари». Док. фильм
16.00 **«УДИВИТЕЛЬНЫЕ ИСТОРИИ»**, 13-я серия. Сериал (США).
16.30 **«ТОММИ-ОБОРОТЕНЬ»**, 41-я серия. Сериал (Канада).
17.00 **«ЗВЕЗДНЫЕ ВРАТА»**, 143-я серия. Сериал (США).
18.00 **«БАФФИ – ИСТРЕБИТЕЛЬНИЦА ВАМПИРОВ»**, 25-я серия. Сериал (США).
19.00 **«МЕДИУМ»**, 31-я серия. Сериал (США).
20.00 «Тайные знаки. Люди-металлы». Док. фильм
21.00 **«ЛЮДОЕД»**. Х/ф (США).
23.00 **«ЗА ГРАНЬЮ ВОЗМОЖНОГО»**, 14-я серия. Сериал (США – Канада).
0.00 **«СВЯТОЙ ГРЕШНИК»**. Х/ф (США).
2.00 Культ наличности.
5.00 Relaks.

ТВ ЦЕНТР Тула

6.00 **7.30** «Настроение».
7.00 «Настроение. Тула».
8.30 **, 11.30, 14.30, 17.30, 20.30** «События».
8.45 **, 14.45, 19.50** «История государства Российского».
8.50 **«ШУМНЫЙ ДЕНЬ»**. Х/ф
10.45 «День длинных ножей». Док. фильм
11.15 **, 18.50, 4.30** «Петровка, 38».
11.45 **, 21.00 «ДЕЛО БЫЛО В ГАВРИЛОВКЕ»**. Сериал
12.40 **, 22.00 «СЛЕПОЙ 2»**. Сериал
13.40 **«ГКЧП 1917 ГОДА»**. Х/ф
14.50 «День аиста».
15.10 Мультфильмы: **«Козленок, который считал до 10»**, **«Как потерять вес»**.
15.30 **, 4.45 «ЗАКОН ВОЛЬФА»**. Сериал (Германия).
16.30 Новое «Времечко».
17.55 «Резонанс».
18.15 «Крестьянская застава».
19.00 «События. Тула» с субтитрами.
19.25 «Свое мнение».
19.35 «Экономическая среда».
19.55 «Кровавая баня». Док. фильм
22.55 «Бе$ценный доллар». Док. фильм
23.50 «События. 25-й час».
0.20 «Решите за меня».
1.10 «10 лет газете «Новые Известия».
2.15 **«ПОЛИЦЕЙСКАЯ ИСТОРИЯ»**. Детектив (Франция).

ТНТ Тула

6.00 **«ЛЮБОВЬ И ТАЙНЫ САНСЕТ БИЧ»**. Сериал
6.55 «Глобальные новости».
7.00 **, 13.30, 19.00** Такси.
7.30 **, 8.20, 14.20, 19.50, 0.30** ТулаLive
7.45 Мультфильм
8.00 Тула. Инструкция по применению
8.30 «Необъяснимо, но факт».
9.30 **«САША+МАША»**. Сериал
10.00 **, 18.00, 20.00 «СЧАСТЛИВЫ ВМЕСТЕ»**. Сериал
11.00 **«ГУБКА БОБ КВАДРАТНЫЕ ШТАНЫ»**. Мультсериал
11.30 **«ЦАП-ЦАРАП»**. Мультсериал
12.00 **«КАППА МАЙКИ»**. Мультсериал
12.30 **«ДЕТКИ ПОДРОСЛИ»**. Мультсериал
13.00 **«ТОТАЛЛИ СПАЙС»**. Мультсериал
14.00 Если завтра ремонт
14.30 **, 21.00, 23.40, 1.45** «Дом 2».
16.20 **«ПАРШИВАЯ ОВЦА»**. Комедия (Новая Зеландия).
19.30 Тула. Инструкция по применению. Лучшее
22.00 **«НЕНАСЫТНЫЕ»**. Комедия
0.10 Крутящий момент. Автомобильная программа
0.40 Наши песни.
0.55 Дикие дети 2.
2.40 **«ВРЕМЯ ПЕРЕМЕН»**. Мелодрама
3.20 «Офис».

ДОМАШНИЙ

6.30 «Веселое новогоднее путешествие».
7.00 **, 20.30** Домашние сказки.
7.30 **, 23.00** Безопасная еда.
8.00 **, 19.30 «КЛОН»**. Сериал
9.00 **, 16.00** «Дела семейные».
10.00 **, 14.00, 2.15** Все под контролем.
11.00 **, 15.00, 3.55** Лига пациентов.
12.00 **«ДАША ВАСИЛЬЕВА. ЛЮБИТЕЛЬНИЦА ЧАСТНОГО СЫСКА 2». «Жена моего мужа»**, 2-я серия. Сериал
13.00 «Мир в твоей тарелке».
17.00 **«НАПЕРЕКОР СУДЬБЕ»**. Сериал
18.00 «33 квадратных метра».
18.30 **, 3.15 «ДОКТОР ХАУС»**. Сериал
21.00 **«ДАША ВАСИЛЬЕВА. ЛЮБИТЕЛЬНИЦА ЧАСТНОГО СЫСКА 2». «Жена моего мужа»**, 3-я серия. Сериал
22.00 **«ОНА НАПИСАЛА УБИЙСТВО»**. Сериал. **«Политика тела»**.
23.30 **«РАДУГА ФИНИАНА»**. Муз. фильм
4.45 «Маленькие папы». Док. фильм
5.35 Музыка.

УДИВИТЕЛЬНАЯ ЖИЗНЬ

6.05 **«Я МЕЧТАЮ»**, 11-я серия. Сериал
6.30 «Жуткая луна».
6.40 «Красочная планета».
7.30 **, 9.30, 11.30, 12.50, 13.30, 14.55, 15.30, 16.35, 17.30, 18.55, 19.30, 20.40, 21.20, 23.30** Музыка.
7.35 **, 9.35, 11.35, 13.35, 15.35, 17.35, 19.35, 21.30, 23.35** «TV-Shop».
8.00 «Рожденные играть».
8.25 «Внезапная слава».
8.30 «Маленький человек». Д/ф
9.20 «Забытый день рождения».
10.05 «Заграница».
10.30 **, 15.20** «Хочу все знать».
10.45 «Хроники разрушенного дома»
11.10 «Папай, Алладин и волшебная лампа».
12.00 «Как жить дольше».
12.45 «Жизнь дикой природы».
12.55 «Изюминка».
13.20 «Молли Му и Робинзон Крузо».
13.25 «Моменты истины».
14.00 «Выдающиеся исторические личности».
14.30 «Природные лекарства».
14.35 «Современный дизайн».
15.00 «Таинственная КА».
15.15 «На грани».
16.00 «Все о здоровье».
16.25 «Тайна зеленого острова».
16.40 «Отчего и почему».
16.50 «Ультрамарин».
16.55 «Познаем мир вместе».
17.20 «Финальная схватка».
17.25 **, 23.25** «На всех широтах».

НАЦИОНАЛЬНАЯ ГЕОГРАФИЯ

6.00 Расследования авиакатастроф: Пожар на борту.
7.00 В ловушке: Затопленная больница.
8.00 С точки зрения науки – Дело о планете Земля. Столкновение континентов.
9.00 Нашествие медуз.
10.00 С точки зрения науки – Дело о планете Земля. Близкие контакты.
11.00 **, 16.00** Суперсооружения: Мост «Золотые ворота».
12.00 **, 17.00** Мега-слом: Исторический мост.
13.00 С точки зрения науки – Дело о планете Земля. Рождение Америки.
14.00 Загадки Библии: Каин и Авель: вражда братьев.
15.00 **, 21.00** Талантливые животные: Умные свиньи.
18.00 Крокодиловые хроники: Возвращение в крокодиловый рай. Аллигаторы в беде.
19.00 Взгляд изнутри: ралли супергрузовиков.
20.00 С точки зрения науки – Дело о планете Земля. Морская Бездна.
22.00 **, 4.00** Суперсооружения: Порт Роттердама. Суперсооружения: Всемирный торговый Центр в Бахрейне.
0.00 **, 3.00** Потопление эсминца.
1.00 Расследование на месте катастрофы: Столкновение поездов.

ЭКСПЛОРЕР

7.00 **, 13.00, 19.00** «Дикая технология». Док. фильм (Австралия).
8.00 **, 14.00** «Миссия «Эверест». Док. сериал (Великобритания).
9.00 **, 9.30, 15.00** «Чудеса тюнинга». Док. сериал (США).
10.00 **, 16.00** «Юные гангстеры». Док. фильм (Великобритания).
11.00 **, 17.00** «Судебная экспертиза под прицелом». Док. фильм (США).
12.00 **, 18.00** «Секретные досье английского Минобороны». Док. фильм (Великобритания).
15.30 «Чудеса тюнинга». Док. сериал (США).
20.10 «Из крайности в крайность». Док. сериал
21.00 «Авантюра гаечного ключа». Док. сериал (США).
22.00 «Тюрьма в Колумбии». Док. фильм (Франция).
23.00 «Золотой десант». Док. фильм (Франция).
0.00 «Преступный мир Макинтайра». Док. сериал (Великобритания).

ДИСКАВЕРИ

6.00 **, 13.45** Рождение гоночного автомобиля, 13-я серия.
6.25 **, 14.10** Необыкновенные гонки: Мощные малютки.
7.20 Американские колымаги: Лимузин Шевроле 1959, ч. 1.
8.15 Как это работает, 27-я серия.
8.45 Как это работает, 28-я серия.
9.10 Головоломы, 3-я серия.
10.05 **, 19.00** Разрушители легенд.
11.00 Создай мотоцикл: Майк Мецгер против Ларри Линкогла.
11.55 Американские колымаги: Лимузин Шевроле 1959, ч. 2.
12.50 **, 5.05** Дерзкие проекты: Трансатлантический тоннель.
15.05 **, 1.00** Головоломы, 4-я серия.
16.00 **, 3.45** Из грязи да в князи: США: Зловеще-зеленый.
17.00 **, 4.40** Как это работает, 29-я серия.
17.30 Как это работает, 30-я серия.
18.00 **, 2.50** Американский чоппер: История ОСС.
20.00 Грязная работенка: Свинопас.
21.00 **, 1.55** На волосок от смерти: Торнадо.
22.00 Расшифровка катастрофы: Шахты.
23.00 Мир криминалистики: Предательство.
0.00 Я не должен был выжить!: В глаза смерти.

ПЛАНЕТА ЖИВОТНЫХ

8.00 Как стать...: Рысь.
9.00 Самые несносные ручные животные Британии, 7-я серия.
9.30 Животные от А до Я: Техноволки.
10.00 Самые забавные животные планеты, 19-я, 20-я серии.
11.00 Полиция Хьюстона – отдел по защите животных: Возвращение Коди.
12.00 Конские хвосты, 13-я серия.
12.30 Ветеринарная скорая помощь, 1-я серия.
13.00 Как вырастить малютку Ивани.
14.00 Охотник за крокодилами: Невероятные видеофильмы о звериных детенышах.
15.00 Добыча хищника: Огромные размеры. Армии.
16.00 Живая природа: Слониха по имени Эхо.
17.00 Зоопарк, который сумел..., 12-я серия.
18.00 Ветеринарная скорая помощь, 30-я серия.
18.30 СОС дикой природы, 10-я серия.
19.00 Полиция Хьюстона – отдел по защите животных, 17-я серия.
20.00 Планета диких: Бурый медведь – хозяин леса. Дельфин – семейные истории.
21.00 **, 3.00** Животные от А до Я: Антилопа-гну: суперстадо. Война клешней.
22.00 **, 4.00** Самые опасные в океане.
23.00 **, 5.00** Необычные животные Ника Бейкера: Человекорыба.
0.00 **, 6.00** Финикс: скорая ветеринарная помощь.

КАНАЛ ПУТЕШЕСТВИЙ

6.00 Голливуд и вина. Сонома.
6.30 Роскошные путешествия.
7.00 Мир лыжника: Тинь, Франция.
7.30 Поездки на такси за 100$.
8.00 Поход по всему свету.
9.00 **, 1.00** Из Пекина в Париж.
9.30 **, 1.30** Землепроходцы.
10.00 Землепроходцы. Гонконг.
10.30 Далекие берега. Мармарис.
11.00 Поездки мечты.
11.30 Экстремальные путешественники. Креольские крылья.
12.00 Землепроходцы.
12.30 Вива. Северная Индия.
13.00 Поход по всему свету.
14.00 Поездки мечты.
14.30 Ралли Будапешт-Бамако.
15.00 Далекие берега.
15.30 Флойд откупоривает. Бордо.
16.00 Путешествия в страну Оз.
16.30 Поездки мечты. Кейптаун.
17.00 Поход по всему свету.
18.00 Путешествия по Индии.
18.30 Землепроходцы.
19.00 Страсть к путешествиям.
19.30 Взлет вкуса. Вьетнам.
20.00 **, 4.00** Путешествия к вину.
21.00 **, 5.00** Шагая по свету. Оман.
21.30 **, 5.30** Кочуя по миру. Ближний Восток.
22.00 Поход по всему свету.
23.00 От Пекина до Парижа.
23.30 Великие поездки.
2.00 Поход по всему свету.
3.00 Пионеры надежды. Перу.

РОССИЯ-СПОРТ

4.45 Футбол. Премьер-лига. «Локомотив» (Москва) – «Крылья Советов» (Самара).
6.45 , **9.00, 13.30, 15.50, 22.05** «Вести-спорт».
7.00 , **8.00** «Зарядка с чемпионом».
7.15 **«Маугли»**. Мультфильм
7.35 **«ЧТО НОВОГО, СКУБИ-ДУ?»** Мультсериал
8.15 **«СВОЯ КОМАНДА»**. Сериал
8.45 «Мастер спорта».
9.10 «Скоростной участок».
9.45 , **3.40** Биатлон. Открытый чемпионат России. Спринт.
13.45 Футбол. Лига чемпионов. 1/4 финала. «Шальке-04» (Германия) – «Барселона» (Испания).
16.05 Лыжный спорт. Гран-При «Спринт Тур». Горный спринт. Прямая трансляция.
18.20 «Путь Дракона».
18.55 Баскетбол. Чемпионат России. Женщины. ЦСКА – УГМК (Екатеринбург). Прямая трансляция.
20.35 Зимние игры экстремальных видов спорта.
21.10 , **2.50** Футбол. Обзор Лиги чемпионов.
22.30 Футбол. Лига чемпионов. 1/4 финала. «Фенербахче» (Турция) – «Челси» (Англия). Прямая трансляция.
0.45 Футбол. Лига чемпионов. 1/4 финала. «Арсенал» (Англия) – «Ливерпуль» (Англия).

7-ТВ

5.00 – **4.00** 7 новостей. Каждый час.
7.05 Водное поло. Кубок LEN TROPHY 2007-2008.
8.05 **«15.0»**. Сериал
8.30 **«ПЛЯЖ, ЭКСТРИМ И ВСЕ ТАКОЕ»**. Сериал
9.05 , **17.20** Лучшие матчи английской Премьер-Лиги.
9.35 Свободный полет.
10.05 Outrageous and Courageous.
10.20 , **14.05, 21.05** NBA Live!
10.35 , **16.05, 21.20, 2.05** NHL.
11.05 , **16.35** Предельная глубина.
11.20 , **22.35** Академия нахлыста.
11.35 , **22.20** Диалоги о рыбалке.
12.05 , **16.20** Мир подводной охоты.
12.20 , **19.05** Экстрим: начало века.
13.05 , **0.05** Пул. Кубок мира 2007.
14.20 MotoGP. Обзор 2-го этапа .
15.05 Картинг.
15.35 Настольный футбол.
17.05 Время «Сатурна».
18.05 NBA 360.
19.35 Вокруг света на «Палладе».
20.05 Автоспорт России.
20.20 Мир свободного спорта.

ТЕЛЕКЛУБ

20.00 **«ИДЕАЛЬНАЯ ПАРА»**
21.00 **«КАТЕРИНА»**
22.00 **«ГОСПОДА ПРИСЯЖНЫЕ»**
23.00 **«ПРИКЛЮЧЕНИЯ ШЕРЛОКА ХОЛМСА И ДОКТОРА ВАТСОНА»**

ЕВРОСПОРТ

10.30 Экстремальный спорт. Молодежная зона.
11.30 Вот это да!!!
12.00 , **16.30** Снукер. Открытый чемпионат Китая (Пекин). Финал.
13.00 Ралли. ЧМ. «Ралли Аргентины». Обзор.
14.00 , **15.15, 19.00** Теннис. Турнир WTA.
18.00 Теннис. Турнир WTA.
20.00 Футбол. Евроголы.
20.15 , **3.00** «Олимпийские игры». Журнал.
20.45 , **0.40** Избранное по средам.
20.50 Конный спорт. Кубок мира.
22.50 Новости конного спорта.
22.55 Гольф.
0.30 Яхт-клуб.
0.35 Парусный спорт. SolOceans 2008.
0.45 Все виды спорта.

ЕВРОПЕЙСКИЕ НОВОСТИ

8.00 – **12.30** Новости за завтраком. Каждые 30 минут.
13.00 , **13.30, 14.00, 14.30, 17.00, 17.30, 18.00, 18.30** Новости и стиль жизни.
13.17 , **13.47, 17.17, 17.47** Европейцы.
14.17 , **18.17** Парламент.
14.47 , **18.47** Ле маг.
15.00 , **15.30, 16.00, 16.30** Новости за ланчем.
19.00 – **3.30** Вечерние новости. Каждые 30 минут.
4.00 – **7.30** Подробные ночные новости. Каждые 30 минут.

ПЯТЫЙ КАНАЛ

6.00 , **6.35, 7.00, 7.35, 8.00, 8.35, 9.00** «Утро в большой стране».
6.30 , **7.30, 8.30, 9.30, 10.30, 12.30, 14.30, 18.30** «Сейчас».
6.50 , **7.50, 23.10** «Сейчас о спорте».
8.50 «Сейчас о спорте».
9.40 «Живая история»: «Здравствуйте, я Ваша тетя. Случайный шедевр».
10.40 , **19.00** **«СЕРДЦУ НЕ ПРИКАЖЕШЬ»**. Сериал
11.30 «Дикие лошади Намибии». Док. фильм (Великобритания).
12.00 «Пираты с Вайды». Док. фильм (Великобритания).
12.45 «Симон Визенталь. Охотник за нацистами». Док. фильм (Великобритания).
13.40 «Встречи на Моховой». Ю. Гальцев.
14.45 «Открытая студия».
15.50 «Дом быта».
16.05 **«ЗАТЕРЯННЫЙ МИР»**. Сериал (США).
17.00 **«СТАРШЕКЛАССНИКИ 2»**. Сериал
17.30 , **21.00** «Экстренный вызов 112».
17.35 **«ПРИЗВАНИЕ»**. Сериал
20.00 **«АГЕНТСТВО «ЛУННЫЙ СВЕТ»**. Сериал (США).
21.30 «Сейчас о главном».
22.10 «Живая история»: «Эстрада 60-х – 70-х».
23.25 **«КОМЕДИЯ СЕКСА В ЛЕТНЮЮ НОЧЬ»**. Х/ф (США).
1.10 **«НЕВИНОВНЫЙ»**. Х/ф (США – Великобритания).
3.15 **«ТАЛИСМАН»**. Сериал (Великобритания).

ДТВ

6.00 Удачное утро.
6.50 Музыка на ДТВ.
6.55 Телемагазин.
7.25 , **7.40, 7.55, 8.10** Мультфильм.
8.30 , **20.00** Самое смешное видео.
9.00 **«АГЕНТСТВО АЛИБИ»**. Сериал
9.30 , **14.00, 17.30** Судебные страсти.
10.30 **«ШТОРМОВОЕ ПРЕДУПРЕЖДЕНИЕ»**. Х/ф
12.10 «Деньги с неба».
12.30 **«УТОМЛЕННЫЕ СЛАВОЙ»**. Сериал
13.00 **«КРУТОЙ УОКЕР»**. Сериал
15.00 , **21.30** **«БЕЗМОЛВНЫЙ СВИДЕТЕЛЕЛЬ»**. Сериал
15.30 , **22.00** **«C.S.I. МЕСТО ПРЕСТУПЛЕНИЯ ЛАС-ВЕГАС»**. Сериал
16.30 **«МЫСЛИТЬ КАК ПРЕСТУПНИК»**. Сериал
18.30 , **23.30** Чудеса со всего света.
19.30 Каламбур.
20.30 Самое невероятное видео.
23.00 Голые и смешные.
0.55 Голые и смешные 3.
1.25 **«РЫЦАРЬ ДОРОГ»**. Сериал
2.15 Ночной клуб.
4.15 **«ДИАГНОЗ: УБИЙСТВО»**. Сериал

РБК

6.00 – **5.30** Новости. Каждые 30 минут.
6.10 , **6.35, 7.10, 7.35, 8.10, 8.35, 9.10, 10.10, 11.15, 12.10, 13.10, 14.10, 15.10, 16.10, 17.15, 19.10, 20.10, 23.15, 2.10, 3.10, 4.10** Рынки.
6.20 , **7.15, 8.15, 9.15, 10.20** Обзор российской прессы.
6.45 , **7.40, 8.40, 10.35, 5.48** Обзор зарубежной прессы.
6.50 , **7.45, 8.45, 9.50, 5.52** Бизнес-стиль.
7.20 , **8.20, 9.20, 5.40** Афиша.
7.25 , **8.25, 9.24, 10.24, 5.44** Autonews.
7.50 , **16.20, 21.35, 0.20, 1.50, 4.20** Отдых и туризм.
8.50 , **14.50, 17.50, 3.20** Звездная пыль.
9.35 , **21.40** Зарубежный бизнес.
10.40 Рынки. Спецвыпуск.
10.50 , **18.50, 2.20, 5.20** Азбука инвестора.
11.20 В фокусе. Рынок соков.
12.15 , **14.35, 18.35** Новости компаний.
12.35 Капитал.
13.35 , **3.35** Сфера интересов.
13.55 Назначения и отставки.
15.20 В фокусе.
16.35 Капитал.
17.35 Рынки. Спецвыпуск.
18.10 Рынки. Спецвыпуск.
19.35 Диалог с А. Лебедевым.
20.35 Наши деньги.
21.00 , **1.00** Интрига дня.
22.00 , **0.30** Мир сегодня.
22.35 Рекламная пауза.
23.35 Сфера интересов.

ЗВЕЗДА

6.00 «Моя страна». Док. сериал
6.15 , **19.30** «Настоящее время».
6.30 , **14.15** Мультфильм.
7.00 «Звезда онлайн».
9.00 , **13.00, 16.00, 18.00, 22.00** Новости.
9.15 **«ПО ИМЕНИ БАРОН...»**, 6-я серия. Х/ф
10.10 «Лейб-гвардии Измайловский полк. Досуга праздного враги» из цикла «Гвардия». Док. фильм
11.05 «Тайны затонувших кораблей». Док. сериал
11.35 **«ТРИДЦАТЬ ТРИ»**. Х/ф
13.15 «Большое жюри».
14.40 **«ВРАЧА ВЫЗЫВАЛИ?»** Х/ф
16.20 , **0.50** **«КРУГ»**. Х/ф
18.30 **«КРИМИНАЛЬНЫЙ КРОССВОРД»**. Сериал **«Дружеские услуги»**. (Австрия).
19.45 **«ГДЕ НАХОДИТСЯ НОФЕЛЕТ?»** Х/ф
21.15 «Роковые даты с Сергеем Костиным». Док. сериал
22.30 **«ПО ИМЕНИ БАРОН...»**, 7-я серия. Х/ф
23.20 **«ДЕТЕКТИВ МОНК»**, 3-я серия. Сериал (США).
0.05 «Сафари черных наркобаронов». Док. фильм
2.30 **«ЗВЕЗДА ЭКРАНА»**. Х/ф
4.00 **«КРОТКАЯ»**. Х/ф
5.10 «Борьба за выживание». Док. сериал

ТВ-1000

4.00 , **21.10** **«ЛИЦО СО ШРАМОМ»**. Боевик (США).
6.50 **«ЧЕРЧИЛЛЬ ИДЕТ НА ВОЙНУ»**. Комедия (Великобритания).
8.20 **«БЛИЗНЕЦЫ»**. Комедия (США).
10.10 **«ЭД ИЗ ТЕЛЕВИЗОРА»**. Комедия (США).
12.10 **«ЕВРОТРИП»**. Комедия (США).
13.50 **«ЯМАКАСИ. НОВЫЕ САМУРАИ»**. Боевик (Франция).
15.20 **«15 АВГУСТА»**. Комедия (Франция).
16.50 **«БРАТЬЯ БЛЮЗ»**. Мюзикл (США).
19.00 **«ГОЛОВОКРУЖЕНИЕ»**. Триллер (США, 1958 г.)
Режиссер: А. Хичкок. В ролях: Дж. Стюарт, К. Новак, Б. Бел Геддес.
Детектив Фергюссон уходит из полиции, обвиняя себя в смерти напарника. Старый друг нанимает его присматривать за женой, у которой возникли психические отклонения...
0.00 **«ПАУК»**. Драма (Канада – Великобритания).
2.00 **«ШАРЛОТТА ГРЕЙ»**. Драма (Великобритания – Австралия – Германия).

МТВ

6.00 Музыка на завтрак.
9.15 , **14.45, 0.00** «News блок Daily».
9.30 , **19.30** Свободен, занят или гей.
10.00 Звезды. Здесь и сейчас.
10.30 , **19.00** «Простая жизнь» с П. Хилтон.
11.00 , **18.00, 21.00** **«КЛУБ»**. Сериал
12.00 , **16.00** Пятеро в отрыве.
13.00 «Народный чарт».
14.00 , **0.15** Музыка навсегда.
15.00 Уже можно.
15.30 , **22.00** **«КЛИНИКА!»** Сериал
17.00 Тихие игры.
17.30 Икона видеоигр.
20.00 Звезда в кубе.
20.30 Программа минимум.
22.30 Южный парк.
23.00 Звезда стриптиза.
1.00 «Поймай удачу!»
2.00 Музыка на ночь.

МСМ ТОР

8.00 , **19.00** Лучшее. Колледж. СМС.
11.00 , **15.00** Лучшее. Микс. Плейлист.
14.00 , **23.00** Лучшее. Альбомы.
22.00 Лучшее. Грув.
2.00 Лучшее. Звезды.
3.00 Лучшее. Ночь. Плейлист.

JETIX

8.00 , **12.10, 15.30** **«YIN YANG YO!»**
8.20 , **11.00, 17.50** **«ИГГИ АРБАКЛ»**.
8.45 , **17.25** **«СЕМЕЙКА ТОФУ»**.
9.10 , **13.50, 18.40** **«ТОТАЛИ СПАЙС»**.
9.30 **«PUCCA»**.
9.40 , **15.50** **«TEAM GALAXY»**.
10.05 , **10.30, 19.30, 22.40** **«H2O – ПРОСТО ДОБАВЬ ВОДЫ»**.
11.20 , **14.40** **«ДЕТКИ ИЗ КЛАССА 402»**.
11.45 **«W.I.T.C.H. ВЕДЬМА»**.
12.35 , **16.15** **«ХВОСТАТЫЕ ВОЯКИ»**.
13.00 , **13.25, 20.15, 21.50, 0.05** **«МИСТИЧЕСКАЯ ВЛАСТЬ БОЕВЫХ РЕЙНДЖЕРОВ»**.
14.15 , **19.05** **«ТОТАЛИ СПАЙС»**.
15.05 **«ДЕТКИ ИЗ КЛАССА 402»**.
16.35 , **17.00** **«ЧТО С ЭНДИ?»**
18.15 **«ШКОЛА СУРИКЕНОВ»**.
19.50 , **23.00** **«H2O – ПРОСТО ДОБАВЬ ВОДЫ»**.
20.40 , **22.15, 0.30** **«МИСТИЧЕСКАЯ ВЛАСТЬ БОЕВЫХ РЕЙНДЖЕРОВ»**.
21.05 , **23.20** **«НАРУТО»**.
21.25 , **0.50** **«НОВАЯ СЕМЕЙКА АДАМС»**.
23.45 **«ВОИНЫ-МОНСТРЫ»**.
1.15 , **1.35** **«КОМАНДА СУПЕРОБЕЗЬЯНОК»**.

ХОЛЛМАРК

1.00 **«ДЖАСПЕР, ШТАТ ТЕХАС»**. Х/ф (США).
2.45 **«НАМЕРЕНИЕ – УБИТЬ»**. Х/ф (США).
4.15 **«ЖИЗНЬ НА УЛИЦЕ ЛИБЕРТИ»**. Х/ф
6.00 Вестерн «Твердый грунт». (США).
7.45 , **15.15** **«СЕРЕНАДА КО ДНЮ СВЯТОГО ВАЛЕНТИНА»**. Х/ф
9.30 , **14.00** **«ДОЧЕРИ МАКЛЕОДА 4»**, Сериал ч. 102. (Австралия).
10.30 , **17.00** **«ХРАНИТЕЛЬ СНОВ»**, Х/ф ч. 2. (США – Канада).
12.15 , **18.45** **«БЕГЛЫЙ ДОМ»**. Х/ф
20.30 **«НЕПРИРУЧЕННЫЕ 2»**, Сериал ч. 9.
21.30 **«КОШМАР В ТРОПИКАХ»**. Х/ф (США, 2006 г.)
Режиссер: К. Конвайзер. В ролях: Э. Дюренс, Б. Дюбуа, Дж. Хартнетт.
Перед свадьбой Карина решает устроить вечеринку на Карибах. Подруги отправляются на пустынный остров. И вдруг девушки начинают исчезать одна за другой...
23.15 **«ФРЭНК ГЕРБЕРТ: ДЕТИ ДЮНЫ»**, Х/ф ч. 1. (США – Германия).

Муз-ТВ

5.00 , **8.25, 12.35, 16.25, 0.40, 3.00** «Муз-ТВ хит».
6.00 , **10.00, 2.00** «Наше».
7.00 , **17.25, 23.35** «Твой выбор».
8.00 , **12.25, 18.20** Pro-новости.
8.10 **«ЛОЛА И ВИРДЖИНИЯ»**. Мультсериал
11.00 , **21.00** «Звезды зажигают».
11.55 , **18.30** **«ЛЮБОВЬ НЕ ШОУ-БИЗНЕС 2»**. Сериал
14.50 «Алфавит».
15.00 «Хит лист».
16.00 «FAQ».
19.00 , **22.00** «Звездные Фабриканты».
19.30 «Испытание верности» с Лерой.
20.00 «Мультяшка».
20.30 «Полиция моды».
22.25 Smesh.no.
23.05 **«УЛЕТНЫЙ TRIP»**. Мультсериал

MEZZO

8.00 , **15.30** Дивертимеццо.
12.00 Й. Гайдн. Месса военного времени (Missa in tempore belli).
13.00 И. Брамс. Симфония №3, №4.
14.35 Концерт в храме: Татьяна Васильева (виолончель).
19.00 Оперетта. Морис Ивэн. «Твои губы».
21.05 Классическая опера. Адольф Адан «Тореадор».
22.30 Бетховен «Missa solemnis».
0.00 «Впечатления: Герберт фон Караян». Док. фильм
1.00 Глен Гульд исполняет произведения Бетховена.

РЕН ТВ Тула

6.00 Утренний музыкальный канал.
6.40 , **12.00, 4.00** «Хранители дождевого леса», Док. фильм ч. 3.
7.00 , **16.00** **«СЕКРЕТНЫЕ МАТЕРИАЛЫ»**. Сериал
8.00 **«ДРУЗЬЯ»**. Сериал
8.30 , **21.00** **«СОЛДАТЫ 14»**. Сериал
9.30 , **12.30, 19.30, 23.30** «24».
10.00 , **18.00** «В час пик».
11.00 «Час суда».
13.00 «Званый ужин».
14.00 **«ЭКСПЕРИМЕНТ «СКОРПИОН»**. Боевик (США).
17.00 , **20.00** **«БОЕЦ. РОЖДЕНИЕ ЛЕГЕНДЫ»**. Сериал
19.00 «Нарушители порядка».
22.00 «Детективные истории».
23.00 «Вечер с Т. Кеосаяном».
0.00 «Актуальное чтиво».
0.15 **«КОРОЛЬ ЗАТЕРЯННОГО МИРА»**. Триллер (США, 2005 г.)
Режиссер: Л. Скотт. В ролях: Б. Бокслейтнер, Дж. Дентон, К. Розенберг.
Самолет американской авиакомпании терпит крушение, несколько десятков выживших оказываются на необитаемом острове. Со временем люди не понимают, что они здесь не одни...
1.50 **«ОДНАЖДЫ В КИТАЕ 2»**. Боевик (Гонконг).
4.30 Ночной музыкальный канал.

XXI ВЕК

10.00 , **18.00, 2.00** **«МАЛКОЛЬМ»**. Комедия (США).
11.25 , **19.25, 3.25** **«ДОЛГАЯ СТРАСТНАЯ ПЯТНИЦА»**. Драма (Великобритания).
13.15 , **21.15, 5.15** **«ЧИСТИЛЬЩИК»**. Комедия (Германия).
14.45 , **22.45, 6.45** **«И ДОЖДЬ СМЫВАЕТ ВСЕ СЛЕДЫ»**. Драма (Германия).
16.25 , **0.25, 8.25** **«ТИХАЯ»**. Триллер (США).

ТДК

7.00 , **14.00** Дом живых историй.
7.28 , **10.49, 11.49, 12.49, 13.49, 16.49, 17.49, 18.49, 19.49** Музыка на канале.
8.05 , **15.00** Все лучшее, для вас.
8.35 , **11.00, 18.00** Красотка.
9.00 С добрым утром, любимая!
10.00 , **17.00** Истории успеха.
12.00 Наши дети.
13.00 Ваш доктор.
14.31 **«ЖЕНЩИНЫ»**, 20-я серия. Сериал
16.00 Территория моды.
19.00 Помоги себе сам.
20.00 Зеркало жизни.
21.00 Ваш личный психолог.
22.00 Сексуальная революция.
23.25 **«ЖЕНЩИНЫ»**, 21-я серия. Сериал

МИР

5.55 , **18.55** Афиша.
6.00 , **7.15, 8.00, 1.30** Содружество live.
6.30 **«ОБЖ»**, 99-я серия. Сериал
7.00 , **10.00, 13.00, 16.00, 19.00, 22.00** Новости Содружества.
7.45 Коммерческая программа.
8.30 «Общий интерес».
9.00 **«ГЛАВНЫЕ РОЛИ»**, 6-я серия. Сериал
10.15 , **21.00** «Спорная территория».
11.15 «День посла».
11.30 **«ДИКАЯ ЛУНА»**, 77-я серия. Сериал
12.30 , **3.30** «Следователи и экстрасенсы», 16-я серия. Док. сериал
13.15 «Студия 60х90».
13.25 , **23.25** **«АРАБЕЛЛА – ДОЧЬ ПИРАТА»**, 1-я серия. Х/ф
15.15 «Учим английский».
15.30 **«ОБЖ»**, 100-я серия. Сериал
16.25 , **1.05** «Опасность крупным планом», 10-я серия. Док. сериал
16.50 «Планета Vision представляет».
17.25 , **2.00** «Час суда. Дела семейные».
18.25 , **3.00** «Лучшее из Джентльмен-шоу», 46-я серия.
19.25 «Акценты».
19.45 **«ГЛАВНЫЕ РОЛИ»**, 7-я серия. Сериал
20.45 «Тик-так».
22.25 **«ЛАБИРИНТ»**, 3-я серия. Сериал

ШКОЛЬНИК

7.55 , **15.55, 23.55** Программа передач.
8.00 , **16.00, 0.00** «Москва на все времена»: «Московские вельможи».
8.30 , **16.30, 0.30** История 10 класс. «Политическая жизнь в СССР в конце 30-х годов».
9.15 , **17.15, 1.15** «Телевикторина».
9.25 , **17.25, 1.25** Алгебра 10 класс. «Правила вычисления производных».
10.10 , **18.10, 2.10** «Опасная зона».
10.30 , **18.30, 2.30** Физика 10 класс. «Электрический ток в полупроводниках».
11.15 , **19.15, 3.15** «Педсовет»: «Русский букварь».
11.35 , **19.35, 3.35** Русский язык 10 класс. «НЕ с различными частями речи».
12.30 , **20.30, 4.30** Телеигра «Командоры, вперед!»
13.00 , **21.00, 5.00** «На переднем крае»: «Революция. Эволюции».
13.30 , **21.30, 5.30** «Педсовет».
13.45 , **21.45, 5.45** **«ВЕСНА»**. Х/ф
15.45 , **23.45, 7.45** **«Сказка про Емелю»**. Мультфильм

ФИЛЬМ ДНЯ

ТНТ, 22.00

«НЕНАСЫТНЫЕ». (Россия, 2006 г.)

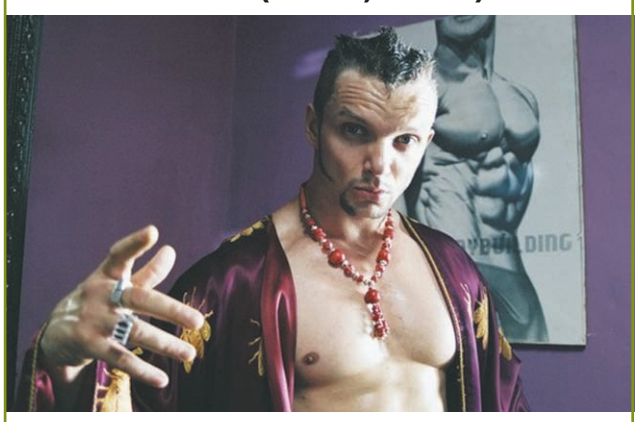

Режиссер «фильмов для взрослых» Альфред (Александр СЕРОВ-ОСТАНКИНСКИЙ) предлагает парням взять преступный общак...

Режиссер: Руслан Бальтцер.

В ролях: Марк Богатырев, Никита Ефремов, Эдуард Ланге, Артем Ткаченко, Александр Серов-Останкинский.

Комедия. В маленьком провинциальном городке живут трое подростков, едва окончивших школу. Они мечтают замутить свою рэп-команду «Ненасытные». Нужны деньги. Как срубить бабла побыстрому?

ПЕРВЫЙ КАНАЛ

5.00 Новости.
5.05 «Доброе утро!»
9.00 Новости.
9.20 «Малахов +».
10.20 «Модный приговор».
11.20 «Контрольная закупка».
12.00 Новости.
12.20 **«УБОЙНАЯ СИЛА»**. Сериал
13.20 «Детективы».
14.00 Другие новости.
14.30 «Понять простить».
15.00 Новости.
15.20 «Гараж особого назначения».
16.00 **«ОГОНЬ ЛЮБВИ»**. Сериал
17.00 «Федеральный судья».
18.00 Вечерние новости.
18.20 «Пусть говорят».
19.10 «След».
20.00 **«ПРИНЦЕССА ЦИРКА»**. Сериал
21.00 «Время».
21.30 **«И ВСЕ-ТАКИ Я ЛЮБЛЮ...»** Сериал

Владимир Чуприков

22.30 «Человек и закон».
23.30 Ночные новости.
23.50 «Судите сами».
0.40 «Доброй ночи».
1.40 **, 3.05 «БОББИ ДЖОНС: ГЕНИЙ УДАРА»**. Х/ф. (США, 2004 г.)

Джеймс Кэвизел

Режиссер: Р. Херрингтон. В ролях: Д. Кэвизел, К. Форлани, Д. Нортэм.
Роберт Тайр Джоунс младший проходит долгий путь, чтобы стать человеком-легендой по игре в гольф. Джонс преодолевает жесткий характер и сильные страсти...

3.00 Новости.
3.40 **«ПОВЕРХНОСТЬ»**. Триллер
4.20 «Детективы».

РОССИЯ ТВ Тула

5.00 Доброе утро, Россия!
6.35 **, 7.35, 8.35** «Местное время. Вести-Тула».
8.55 «Всемирный потоп как предчувствие». Док. фильм
9.50 **«ОПЕРА. ХРОНИКИ УБОЙНОГО ОТДЕЛА»**. Сериал
10.45 **, 17.50** «Вести. Дежурная часть».
11.00 «Вести».
11.25 «Местное время. Вести – Тула».
11.45 **«ОПЕРА. ХРОНИКИ УБОЙНОГО ОТДЕЛА»**. Сериал
12.40 **«БЕЗЫМЯННАЯ ЗВЕЗДА»**. Х/ф
14.00 «Вести».
14.20 «Местное время. Вести – Тула».
14.40 **«МАЧЕХА»**. Сериал
15.35 «Суд идет».
16.30 **«КУЛАГИН И ПАРТНЕРЫ»**. Сериал

Евгения Гусева

17.00 «Вести».
17.30 «Местное время. Вести – Тула».
18.05 **«ЖЕНЩИНА БЕЗ ПРОШЛОГО»**. Сериал
19.00 **«РОДНЫЕ ЛЮДИ»**. Сериал
20.00 «Вести».
20.30 «Местное время. Вести – Тула».
20.50 «Спокойной ночи, малыши!»
21.00 **«ТАЙНЫ СЛЕДСТВИЯ»**. Сериал
22.50 «Пятая студия».
23.25 «Ревизор».
23.55 Вести +.
0.15 **«ОГНИ ГОРОДСКИХ ОКРАИН»**. Х/ф Финляндия – Германия – Франция, 2006 г.)
Режиссер: А. Каурисмяки. В ролях: Я. Хютияйнен, И. Койвула, М. Ярвенхелми.
Койстинен работает ночным сторожем в супермаркете и пытается пристроиться в жизни. Однажды он встречает женщину, которая говорит, что любит его...

1.40 «Горячая десятка».
2.40 Дорожный патруль.
3.00 **«ЗАКОН И ПОРЯДОК»**. Сериал (США).
4.45 «Вести. Дежурная часть».

СТС Тула

6.00 **«ЗЕНА – КОРОЛЕВА ВОИНОВ»**. Сериал
6.55 **«СМЕШАРИКИ»**. Мультсериал
7.00 **«МОЯ ПРЕКРАСНАЯ НЯНЯ»**. Сериал
7.30 **«ПАПИНЫ ДОЧКИ»**. Сериал
8.00 **«РАНЕТКИ»**. Сериал
9.00 Истории в деталях.
9.30 **«КТО В ДОМЕ ХОЗЯИН?»** Сериал
10.00 **«ГАЛИЛЕО».**
10.30 **«МОЯ ПРЕКРАСНАЯ НЯНЯ»**. Сериал
11.30 **«ОДНА НОЧЬ ЛЮБВИ»**. Сериал
12.30 **«ЛЮБА, ДЕТИ И ЗАВОД»**. Комедия
13.00 **«СМЕШАРИКИ»**. Мультсериал
13.30 **«ОХОТНИКИ ЗА ПРИВИДЕНИЯМИ»**. Мультсериал
14.00 **«ПРИКЛЮЧЕНИЯ ВУДИ И ЕГО ДРУЗЕЙ»**. Мультсериал
14.30 **«ПРИКЛЮЧЕНИЯ ДЖЕКИ ЧАНА»**. Мультсериал
15.00 «Чокнутый».
15.30 «Ким Пять-с-плюсом».
16.00 **«САБРИНА – МАЛЕНЬКАЯ ВЕДЬМА»**. Комедия
16.30 **«ГАЛИЛЕО».**
17.00 **«МОЯ ПРЕКРАСНАЯ НЯНЯ»**. Сериал
17.30 **«ТАЙНЫ СМОЛВИЛЯ»**. Сериал
18.30 Истории в деталях.
19.00 **«ПАПИНЫ ДОЧКИ»**. Сериал
20.00 **«РАНЕТКИ»**. Сериал
21.00 **«КТО В ДОМЕ ХОЗЯИН?»** Сериал
21.30 **«ПЛОХИЕ ПАРНИ»**. Х/ф (США, 1995 г.)
Режиссер: М. Бэй. В ролях: У. Смит, М. Лоуренс, Л. Бойл.
Из полицейского участка похищены конфискованные наркотики на сумму более 100 миллионов долларов. Необходимо срочно найти преступников.

23.45 «6 кадров».
0.00 Истории в деталях.
0.30 «Кино в деталях» с Ф. Бондарчуком.
1.30 **«ТАЛИСМАН ЛЮБВИ»**. Сериал
2.25 **«ЩИТ»**. Сериал
4.10 **«ТАНЦЫ ПОД ЗВЕЗДАМИ»**. Сериал
5.00 **«ТАКОЙ РАЗНЫЙ ФЕРГУС МАКФАЙЛ»**. Сериал

НТВ

6.00 «Сегодня утром».
9.00 «Наше все!»
10.00 «Сегодня».
10.20 «Один день. Новая версия».
11.00 **«МАНГУСТ 2»**. Сериал
13.00 «Сегодня».
13.35 **«МОСКВА. ЦЕНТРАЛЬНЫЙ ОКРУГ»**. Сериал
15.30 «Чрезвычайное происшествие. Обзор».
16.00 «Сегодня».
16.30 **«ВОЗВРАЩЕНИЕ МУХТАРА».** Сериал
18.30 «Чрезвычайное происшествие. Обзор».
19.00 «Сегодня».
19.40 **«ЛИТЕЙНЫЙ, 4»**. Сериал
20.40 **«МОРСКИЕ ДЬЯВОЛЫ 2»**. Сериал
21.40 **«ЗАКОН И ПОРЯДОК»**. Сериал
22.40 «Сегодня».
23.05 «К барьеру!»
0.20 «Авиаторы».
0.50 **«РОБОТ-ПОЛИЦЕЙСКИЙ 3»**. Боевик (США).
2.45 «Криминальная Россия».
3.20 **«2,5 ЧЕЛОВЕКА 2»**. Сериал (США).
4.10 **«КЛАН СОПРАНО 6»**. Сериал (США).
5.05 **«КАРНАВАЛ 2»**. Сериал (США).

КУЛЬТУРА

6.30 Канал «Евроньюс».
10.00 **, 19.30, 23.30** «Новости культуры».
10.20 «В главной роли...»
10.40 **, 1.50** Программа передач.
10.50 **«МОРЕ СТУДЕНОЕ»**. Х/ф
12.20 «Письма из провинции».
12.50 «Русский художник А. Шмаринов».
13.30 **, 2.40** «Петеявези. Оплот веры». Док. фильм (Германия).
13.45 **«МОЛОДО-ЗЕЛЕНО»**. Х/ф
15.15 «Живое дерево ремесел».
15.30 «Театральная летопись», ч. 3.
15.55 «Порядок слов».
16.00 **«ВИЛЛИ ФОГ 2»**. Мультсериал
16.25 Мультфильмы: **«Веселая карусель»**, **«Азбука безопасности»**.
16.30 **«ПРИКЛЮЧЕНИЯ МЭДДИГАНОВ»**, 5-я серия. Сериал
16.55 «Похороны графа Оргаса». Док. фильм Эль Греко».
17.05 «Путешествие в царство животных», 8-я серия. Док. сериал
17.35 «Плоды просвещения». «Отечество и судьбы».
18.00 «Раздумья на Родине».
18.25 «Все фортепианные концерты». Концерт №4. Солист А. Гиндин.
19.00 «Ночной полет».
19.55 **, 1.55** «Как создавались империи». Док. сериал
20.40 «Черные дыры. Белые пятна».
21.20 «Хранители». Док. фильм
22.05 «Документальная история с К. Андерсоном».
22.35 «Культурная революция».
23.55 **«КАК ПТИЦА»**, 2-я серия. Х/ф
1.30 «Музыкальный момент». И. Альбенис.

ТВ-3 Тула

6.00 **, 8.15** Мультфильм.
6.45 **«Вунш-пунш»**. Мультфильм
7.15 Мультфильм **«Мир Боби».**
7.45 **«Флинт – детектив во времени»**. Мультфильм
9.00 **«БАФФИ – ИСТРЕБИТЕЛЬНИЦА ВАМПИРОВ»**, 25-я серия. Сериал (США).
10.00 **«ПРЕЖДЕ ЧЕМ Я ПОПРОЩАЮСЬ»**. Х/ф (Канада – США).
12.00 «Разрушители мифов». Док. фильм (США).
13.00 **«ЗВЕЗДНЫЕ ВРАТА»**, 143-я серия. Сериал (США).
14.00 **«МЕДИУМ»**, 31-я серия. Сериал (США).
15.00 «Тайные знаки. Люди-металлы». Док. фильм
16.00 **«УДИВИТЕЛЬНЫЕ ИСТОРИИ»**, 14-я серия. Сериал (США).
16.30 **«ТОММИ-ОБОРОТЕНЬ»**, 42-я серия. Сериал (Канада).
17.00 **«ЗВЕЗДНЫЕ ВРАТА»**, 144-я серия. Сериал (США).
18.00 **«БАФФИ – ИСТРЕБИТЕЛЬНИЦА ВАМПИРОВ»**, 26-я серия. Сериал (США).
19.00 **«МЕДИУМ»**, 32-я серия. Сериал (США).
20.00 «Тайные знаки. Проклятие династии Дворжецких». Док. фильм
21.00 **«СМЕРТЕЛЬНАЯ ОШИБКА»**. Х/ф (США).
23.00 **«ЗА ГРАНЬЮ ВОЗМОЖНОГО»**, 15-я серия. Сериал (США – Канада).
0.00 **«ЧЕЛОВЕК-АКУЛА»**. Х/ф (США).
2.00 Культ наличности.
5.00 Relaks.

ТВ ЦЕНТР Тула

6.00 **7.30** «Настроение».
7.00 «Настроение. Тула».
8.30 **, 11.30, 14.30, 17.30, 20.30** «События».
8.45 **, 11.15, 18.45, 2.00** «Петровка, 38».
8.55 **«ЗВЕЗДЫ НА КРЫЛЬЯХ»**. Х/ф
10.35 «Наркобарон песчаного карьера». Док. фильм
11.45 **, 21.00 «ДЕЛО БЫЛО В ГАВРИЛОВКЕ»**. Сериал
12.40 **, 21.55 «СЛЕПОЙ 2»**. Сериал
13.40 «Марсель и Марьяна» из цикла «Засекреченная любовь». Док. фильм
14.45 **, 19.50** «История государства Российского».
14.50 «Марш-бросок».
15.30 **«ЗАКОН ВОЛЬФА»**. Сериал (Германия).
16.30 Новое «Времечко».
17.55 «Деловая Москва».
18.15 «Генерал Карбышев». Док. фильм
19.00 «События. Тула» с субтитрами.
19.25 «Приоритеты власти».
19.45 «Открытое сердце».
19.55 «Реальные истории».
22.50 «Элина Быстрицкая. Железная леди». Док. фильм
23.45 «События. 25-й час».
0.15 «Только ночью».
2.15 **«ЖАЖДА ЗОЛОТА»**. Комедия.
3.55 **«ГАРАЖ»**. Х/ф

ТНТ Тула

6.00 **«ЛЮБОВЬ И ТАЙНЫ САНСЕТ БИЧ»**. Сериал
6.55 «Глобальные новости».
7.00 **, 13.30, 19.00** Такси.
7.30 **, 8.20, 14.20, 19.50** ТулаLive
7.45 Мультфильм
8.00 Тула. Инструкция по применению. Лучшее
8.30 «Необъяснимо, но факт».
9.30 **«САША+МАША»**. Сериал
10.00 **, 18.00, 20.00 «СЧАСТЛИВЫ ВМЕСТЕ»**. Сериал
11.00 **«ГУБКА БОБ КВАДРАТНЫЕ ШТАНЫ»**. Мультсериал
11.30 **«ЦАП-ЦАРАП»**. Мультсериал
12.00 **«КАППА МАЙКИ»**. Мультсериал
12.30 **«ДЕТКИ ПОДРОСЛИ»**. Мультсериал
13.00 **«ТОТАЛЛИ СПАЙС»**. Мультсериал
14.00 **, 0.15** Тула. Инструкция по применению
14.30 **, 21.00, 23.40, 1.50** «Дом 2».
16.20 **«НЕНАСЫТНЫЕ»**. Комедия
19.30 Если завтра ремонт
22.00 **«ПРЕМИЯ ДАРВИНА»**. Комедия (США).
0.35 ТулаLive
0.45 Наши песни.
1.00 Дикие дети 2.
2.40 **«ДРУГОЙ РАЙОН»**. Мелодрама
3.35 «Офис».

ДОМАШНИЙ

6.30 «Веселое новогоднее путешествие», «Времена года».
7.00 **, 20.30** Домашние сказки.
7.30 **, 23.00** Безопасная еда.
8.00 **, 19.30 «КЛОН»**. Сериал
9.00 **, 16.00** «Дела семейные».
10.00 **, 14.00, 1.40** Все под контролем.
11.00 **, 15.00, 3.25** Лига пациентов.
12.00 **«ДАША ВАСИЛЬЕВА. ЛЮБИТЕЛЬНИЦА ЧАСТНОГО СЫСКА 2». «Жена моего мужа»**, 3-я серия. Сериал
13.00 «Мир в твоей тарелке».
17.00 **«НАПЕРЕКОР СУДЬБЕ»**. Сериал
18.00 «33 квадратных метра».
18.30 **, 2.40 «ДОКТОР ХАУС»**. Сериал
21.00 **«ДАША ВАСИЛЬЕВА. ЛЮБИТЕЛЬНИЦА ЧАСТНОГО СЫСКА 2». «Жена моего мужа»**, 4-я серия. Сериал
22.00 **, 5.05 «ОНА НАПИСАЛА УБИЙСТВО»**. Сериал **«Джессика Флетчер в роли арестантки»**.
23.30 Мелодрама **«ДЛЯ МЕНЯ И ДЛЯ МОЕЙ ДЕВОЧКИ».**
4.15 «Все об истории нижнего белья». Док. фильм

УДИВИТЕЛЬНАЯ ЖИЗНЬ

6.05 «Заграница».
6.30 **, 11.20** «Хочу все знать».
6.45 «Хроники разрушенного дома»
7.10 «Папай, Алладин и волшебная лампа».
7.30 **, 8.50, 9.30, 10.55, 11.30, 12.40, 13.20, 15.30, 16.30, 17.25, 18.50, 19.30, 20.35, 21.30** Музыка.
7.35 **, 9.35, 11.35, 13.30, 15.35, 17.30, 19.35, 21.35, 23.35** «TV-Shop».
8.00 «Как жить дольше».
8.45 «Жизнь дикой природы».
8.55 **, 16.35** «Изюминка».
9.20 «Молли Му и Робинзон Крузо».
9.25 «Моменты истины».
10.00 «Выдающиеся личности».
10.30 «Природные лекарства».
10.35 «Современный дизайн».
11.00 «Таинственная КА».
11.15 **, 17.20** «На грани».
12.00 «Йога как терапия».
12.35 «До, ре, ми»
12.50 «Открытки».
13.15 «Время любить».
14.00 «Религии мира».
14.45 «Звериный оркестр».
14.50 «Другая Вселенная».
15.25 **, 21.25** «На всех широтах».
16.00 «Страсти по насекомым».
16.25 «Выпьем чаю».
16.55 «Звуки тропиков».
17.10 «Крококот».
18.00 «Львы Кении».
18.55 «Молли Му и индейцы».
19.05 «Только здесь».
20.00 «Все о здоровье».
20.25 «Тайна зеленого острова».

НАЦИОНАЛЬНАЯ ГЕОГРАФИЯ

6.00 Потопление эсминца.
7.00 Расследование на месте катастрофы: Столкновение поездов.
8.00 С точки зрения науки – Дело о планете Земля. Морская Бездна.
9.00 Талантливые животные: Умные свиньи.
10.00 С точки зрения науки – Дело о планете Земля. Предупреждение об извержении вулкана.
11.00 **, 16.00** Нашествие медуз.
12.00 **, 17.00** Обезьяны в городе!: Банда парней.
13.00 С точки зрения науки – Дело о планете Земля. Морская бездна: последний рубеж.
14.00 Загадки Библии: Тайна рукописей Мертвого моря.
15.00 **, 21.00** Талантливые животные: Умные собаки.
18.00 Крокодиловые хроники: Крокодилы тьмы.
18.30 Крокодиловые хроники: Жертва реки Шире.
19.00 Взгляд изнутри: «Ягуар».
20.00 С точки зрения науки – Дело о планете Земля. Технологии Древнего Рима.
22.00 **, 4.00** Суперсооружения: Транспорт ВВС.
23.00 **, 2.00, 5.00** Большие битвы больших зверей.
0.00 **, 3.00** Обезьяны в городе!: Война за территорию.
1.00 Расследование на месте катастрофы: Крушение греческого парома.

ЭКСПЛОРЕР

7.00 **, 13.00, 19.00** «Дикая технология». Док. фильм (Австралия).
8.00 **, 14.00, 20.10** «Из крайности в крайность». Док. сериал
9.00 **, 15.00** «Авантюра гаечного ключа». Док. сериал (США).
10.00 **, 16.00** «Тюрьма в Колумбии». Док. фильм (Франция).
11.00 **, 17.00** «Золотой десант». Док. фильм (Франция).
12.00 **, 18.00** «Джек-Потрошитель: первый серийный убийца». Док. фильм (Великобритания).
21.00 **, 21.30** «Чудеса тюнинга». Док. сериал (США).
22.00 «Бокс «белых воротничков». Док. сериал (Великобритания).
22.30 «Элита мирового футбола». Док. фильм (США).
23.00 «ВТК: самый неуловимый серийный убийца в мире». Док. фильм (Великобритания).
0.00 «Неделя порнографии». Док. сериал (Великобритания).
0.30 «Порнодолина». Док. сериал (Великобритания – США).

ДИСКАВЕРИ

6.00 **, 13.45** Рождение гоночного автомобиля, 14-я серия.
6.25 **, 14.10** Необыкновенные гонки: Скорость.
7.20 Американские колымаги: Лимузин Шевроле 1959, ч. 2.
8.15 Как это работает, 29-я серия.
8.45 Как это работает, 30-я серия.
9.10 Головоломы, 4-я серия.
10.05 **, 19.00** Разрушители легенд.
11.00 Из грязи да в князи: США: Зловеще-зеленый.
11.55 Американские колымаги: Лимузин Шевроле 1959, ч. 3.
12.50 **, 5.05** Дерзкие проекты: Американская подземка.
15.05 **, 1.00** Головоломы, 5-я серия.
16.00 **, 3.45** Крутой тюнинг, 3-я серия.
17.00 **, 4.40** Как это работает, 32-я серия.
17.30 Как это работает, 33-я серия.
18.00 **, 2.50** Американский чоппер.
20.00 Грязная работенка: Цыпленок: мальчик или девочка?
21.00 **, 1.55** Настоящее преступление: Охота за террористом.
22.00 Доктор Дж.: медицинское расследование, 2-я серия.
23.00 Мир криминалистики: Лето ненависти.
0.00 Я не должен был выжить!: Высота 6000 метров – ну и холод!

ПЛАНЕТА ЖИВОТНЫХ

8.00 Как стать...: Носорог.
9.00 Обезьяньи проделки, 13-я, 14-я серии.
10.00 Самые забавные животные планеты, 21, 22-я серии.
11.00 Полиция Хьюстона – отдел по защите животных: Вернувшийся жеребенок.
12.00 Перед лицом опасности: Киты-горбачи, равнинные гориллы и леопарды. Медведь-губач,белые акулы и гигантский тихоокеанский осьминог.
13.00 Как вырастить лосенка.
14.00 Рууд и его жуки: Остров гигантских жуков.
15.00 Добыча хищника: Сильны числом. Химическое оружие.
16.00 Самые опасные в океане.
17.00 Необычные животные Ника Бейкера: Человекорыба.
18.00 Ветеринарная скорая помощь, 31-я серия.
18.30 СОС дикой природы, 11-я серия.
19.00 Полиция Хьюстона – отдел по защите животных, 18-я серия.
20.00 Гиппопотам по имени Джессика.
21.00 **, 3.00** СОС дикой природы, 12-я,13-я серии.
22.00 **, 4.00** Полиция Хьюстона – отдел по защите животных, 6-я, 15-я серия.
0.00 **, 6.00** Финикс: скорая ветеринарная помощь: Погребенные под землей.
1.00 **, 7.00** Ветеринарная скорая помощь, 44-я серия.

КАНАЛ ПУТЕШЕСТВИЙ

6.00 Поход по всему свету. Париж.
7.00 От Пекина до Парижа.
7.30 Великие поездки.
8.00 Поход по всему свету.
9.00 **, 1.00** Из Пекина в Париж.
9.30 **, 1.30** Отсчет вкуса.
10.00 Землепроходцы.
10.30 Далекие берега.
11.00 Поездки мечты. Австралия.
11.30 Экстремальные путешественники. Лорды Лагуны.
12.00 Первоклассная Италия.
12.30 Роскошные путешествия.
13.00 Поход по всему свету.
14.00 Гольф в Калифорнии.
14.30 Ралли Будапешт-Бамако.
15.00 Землепроходцы.
15.30 Флойд откупоривает.
16.00 Дикий рык. Сафари всерьез.
16.30 Путешествия с Каприс.
17.00 **, 3.00** Поход по всему свету.
18.00 Путешествия по Индии.
18.30 Землепроходцы.
19.00 Страсть к путешествиям.
19.30 Скоро открытие.
20.00 **, 4.00** Приключения Грега Грейнджера.
21.00 **, 5.00** В студии Universal. Япония.
22.00 Землепроходцы.
22.30 Рассерженная планета.
23.00 Экстремальные путешествия.
2.00 Планета еды. Япония.

РОССИЯ-СПОРТ

4.45 Футбол. Премьер-лига. ЦСКА – «Сатурн» (Московская область).
6.45, **9.00, 13.50, 16.40, 19.45, .30** «Вести-спорт».
7.00, **8.00** «Зарядка с чемпионом».
7.15 **«Маугли»**. Мультфильм
7.35 **«ЧТО НОВОГО, СКУБИ-ДУ?»** Мультсериал
8.15 **«СВОЯ КОМАНДА»**. Сериал
8.45 «Мастер спорта».
9.10 «Путь Дракона».
9.40 Биатлон. Открытый чемпионат России. Гонка преследования.
11.40 Футбол. Лига чемпионов. 1/4 финала. «Фенербахче» (Турция) – «Челси» (Англия).
14.05 Футбол. Лига чемпионов. 1/4 финала. «Арсенал» (Англия) – «Ливерпуль» (Англия).
16.10 «Точка отрыва».
16.55 Хоккей. Чемпионат России. Финал. Прямая трансляция.
19.10 ЧЕ по стрельбе из пневматического оружия.
20.00 Футбол. Кубок УЕФА. 1/4 финала. «Байер» (Германия) – «Зенит» (Россия). Прямая трансляция.
22.35 Баскетбол. Евролига. Мужчины. 1/4 финала. «Олимпиакос» (Греция) – ЦСКА (Россия).
0.40 «Хоккей России».
0.55 Футбол. Обзор Кубка УЕФА.
2.10 Футбол. Кубок УЕФА. 1/4 финала. «Бавария» (Германия) – «Хетафе» (Испания).
4.10 «Летопись спорта».

7-ТВ

5.00 – **4.00** 7 новостей.
7.05 Хоккей с мячом. ЧР
9.05, **17.20** Лучшие матчи английской Премьер-Лиги.
9.35 Off-Road Drive.
10.05 Спорт собак.
10.20, **14.05, 21.05** NBA Live!
10.35, **16.05, 21.20, 2.05** NHL.
11.05, **16.35** Предельная глубина.
11.20, **22.35** Академия нахлыста.
11.35, **22.20** Диалоги о рыбалке.
12.05, **16.20** Мир подводной охоты.
12.20, **23.05** Планета рыбака.
13.05 NBA 360.
14.20 Мир свободного спорта.
15.05 Гольф. Европейская неделя.
15.35 Киберспорт.
17.05 Автоспорт России.
18.05 Кубок России по горнолыжному спорту. VII этап.
18.20 Бега и скачки.
19.05 The World Game.
19.35 Настольный футбол.
20.05 AutoFashion.
20.20 Motor World.
23.35 Настольный хоккей.

ТЕЛЕКЛУБ

20.00 **«ИДЕАЛЬНАЯ ПАРА»**
21.00 **«КАТЕРИНА»**
22.00 **«ГОСПОДА ПРИСЯЖНЫЕ»**
23.00 **«ПРИКЛЮЧЕНИЯ ШЕРЛОКА ХОЛМСА И ДОКТОРА ВАТСОНА»**

ЕВРОСПОРТ

10.30, **11.15, 13.00, 16.30, 19.00** Футбол. Кубок УЕФА. 1/8 финала.
12.00 Ралли. ЧМ. «Ралли Аргентины». Обзор.
14.00, **15.15, 20.15** Теннис. Турнир WTA.
17.15 Футбол. Кубок УЕФА. 1/8 финала.
18.00 Снукер. Зал славы.
20.00 Футбол. Евроголы.
21.00 Теннис. Турнир WTA.
22.45 Бокс.
0.15, **1.00** Кикбоксинг. Тайланд.
2.00 Футбол. Лига чемпионов УЕФА. 1/4 финала.

ЕВРОПЕЙСКИЕ НОВОСТИ

8.00 – **12.30** Новости за завтраком. Каждые 30 минут.
13.00 ,**13.30, 14.00, 14.30, 17.00, 17.30, 18.00, 18.30** Новости и стиль жизни.
13.17, **13.47, 17.17, 17.47** Европейцы.
14.17, **18.17** Парламент.
14.47, **18.47** Ле маг.
15.00, **15.30, 16.00, 16.30** Новости за ланчем.
19.00 – **3.30** Вечерние новости. Каждые 30 минут.
4.00 – **7.30** Подробные ночные новости. Каждые 30 минут.

ПЯТЫЙ КАНАЛ

6.00, **6.35, 7.00, 7.35, 8.00, 8.35, 9.00** «Утро в большой стране».
6.30, **7.30, 8.30, 9.30, 10.30, 12.30, 14.30, 18.30** «Сейчас».
6.50, **7.50, 23.10** «Сейчас о спорте».
8.50 «Сейчас о спорте».
9.40 «Живая история»: «Эстрада 60-х – 70-х».
10.40, **19.00** **«СЕРДЦУ НЕ ПРИКАЖЕШЬ»**. Сериал
11.30 «Дневники псов дьявола». Док. фильм (Великобритания).
12.45 «Вернер фон Браун». Док. фильм (Великобритания).
13.40 «Жизнь как жизнь».
14.45 «Открытая студия».
15.50 «Дом быта».
16.05 **«ЗАТЕРЯННЫЙ МИР»**. Сериал (США).
17.00 **«СТАРШЕКЛАССНИКИ 2»**. Сериал
17.30, **21.00** «Экстренный вызов 112».
17.35 **«ПРИЗВАНИЕ»**. Сериал
20.00 **«АГЕНТСТВО «ЛУННЫЙ СВЕТ»**. Сериал (Великобритания – США).
21.30 «Сейчас о главном».
22.10 «Живая история»: «Имена на все времена».
23.25 **«ТРОПА АЛЛИЛУЙЯ»**. Х/ф (США).
2.20 **«РЕПЕТИЦИЯ»**. Х/ф (Франция – Швейцария).
4.05 **«ТАЛИСМАН»**. Сериал (Великобритания).

ДТВ

6.00 Удачное утро.
6.50 Музыка на ДТВ.
6.55 Телемагазин.
7.25, **7.40, 7.55, 8.10** Мультфильм.
8.30, **20.00** Самое смешное видео.
9.00 **«АГЕНТСТВО АЛИБИ»**. Сериал
9.30, **14.00, 17.30** Судебные страсти.
10.30 **«ДЕЛА ДАВНО МИНУВШИХ ДНЕЙ»**. Х/ф
12.30 **«УТОМЛЕННЫЕ СЛАВОЙ»**. Сериал
13.00 **«КРУТОЙ УОКЕР»**. Сериал
15.00, **21.30** **«БЕЗМОЛВНЫЙ СВИДЕТЕЛЕЛЬ»**. Сериал
15.30, **22.00** **«C.S.I. МЕСТО ПРЕСТУПЛЕНИЯ ЛАС-ВЕГАС»**. Сериал
16.30 **«МЫСЛИТЬ КАК ПРЕСТУПНИК»**. Сериал
18.30, **23.30** Чудеса со всего света.
19.30 Каламбур.
20.30 Самое невероятное видео.
23.00 Голые и смешные.
0.25 «Карданный вал +».
0.55 Голые и смешные 3.
1.25 **«РЫЦАРЬ ДОРОГ»**. Сериал
2.15 Ночной клуб.
4.15 **«ДИАГНОЗ: УБИЙСТВО»**. Сериал

РБК

6.00 – **5.30** Новости. Каждые 30 минут.
6.10, **6.35, 7.10, 7.35, 8.10, 8.35, 9.10, 10.10, 11.15, 12.10, 13.10, 14.10, 15.10, 16.10, 17.15, 19.10, 20.10, 23.15, 2.10, 3.10, 4.10** Рынки.
6.20, **7.15, 8.15, 9.15, 10.20** Обзор российской прессы.
6.45, **7.40, 8.40, 10.35, 5.48** Обзор зарубежной прессы.
6.50, **7.45, 8.45, 9.50, 5.52** Бизнес-стиль.
7.20, **8.20, 9.20, 5.40** Афиша.
7.25, **8.25, 9.24, 10.24, 5.44** Autonews.
7.50, **16.20, 21.35, 0.20, 1.50, 4.20** Отдых и туризм.
8.50, **14.50, 17.50, 3.20, 22.45** Звездная пыль.
9.35, **21.40, 1.35, 4.40** Зарубежный бизнес.
10.40 Рынки. Спецвыпуск.
10.50, **18.50** Азбука инвестора.
11.20 В фокусе.
12.15, **14.35, 18.35** Новости компаний.
12.35 Капитал.
13.35, **3.35** Сфера интересов.
13.55 Назначения и отставки.
15.20 В фокусе. IPO для химиков.
16.35 Капитал. Пристав может все.
17.35 Рынки. Спецвыпуск.
18.10 Рынки. Спецвыпуск.
19.35 Персона.
20.35 Наши деньги.
21.00, **1.00** Интрига дня.
22.00, **0.30** Мир сегодня.
22.35 Салон.
23.35 Сфера интересов.

ЗВЕЗДА

6.00 «Моя страна». Док. сериал
6.15, **19.30** «Настоящее время».
6.30, **14.15** Мультфильм.
7.00 «Звезда онлайн».
9.00, **13.00, 16.00, 18.00, 22.00** Новости.
9.15 **«ПО ИМЕНИ БАРОН...»**, 7-я серия. Х/ф
10.10 «Две войны». Док. фильм
11.05 «Тайны затонувших кораблей». Док. сериал
11.35 **«ГДЕ НАХОДИТСЯ НОФЕЛЕТ?»** Х/ф
13.15 «Крылья России». Док. сериал
14.35 **«ПРЕДЕЛ ЖЕЛАНИЙ»**. Х/ф
16.15, **0.35** **«МОЙ МЛАДШИЙ БРАТ»**. Х/ф
18.30 **«КРИМИНАЛЬНЫЙ КРОССВОРД»**. Сериал **«Смерть в интернете»**. (Австрия).
19.45 **«НЕПОВТОРИМАЯ ВЕСНА»**. Х/ф
21.15 «Кремлевские лейтенанты». Док. сериал
22.30 **«ПО ИМЕНИ БАРОН...»**, 8-я серия. Х/ф
23.20 **«ДЕТЕКТИВ МОНК»**, 4-я серия. Сериал (США).
0.05 «Тайны времени».
2.20 **«УНИКУМ»**. Х/ф
3.45 **«ДРАМА ИЗ СТАРИННОЙ ЖИЗНИ»**. Х/ф
5.10 «Борьба за выживание». Док. сериал

ТВ-1000

4.00, **22.30** **«ОТКРЫТОЕ МОРЕ»**. Драма (США).
5.50 **«ГОЛОВОКРУЖЕНИЕ»**. Триллер (США).
8.00 **«ЯМАКАСИ. НОВЫЕ САМУРАИ»**. Боевик (Франция).
10.00 **«15 АВГУСТА»**. Комедия (Франция).
11.30 **«БРАТЬЯ БЛЮЗ»**. Мюзикл (США).
14.00 **«ХРОНИКИ ХУАДУ: ЛЕЗВИЕ РОЗЫ»**. Боевик (Гонконг).
16.00 **«СОГЛАСНО СПЕНСЕРА»**. Комедия (США – Германия).
17.30 **«БРАТЬЯ БЛЮЗ 2000»**. Мюзикл (США, 1998 г.)
Режиссер: Дж. Лэндис. В ролях: Д. Эйкройд, Дж. Гудмен, А. Франклин.
Элвуд выходит из тюрьмы и обнаруживает, что на воле все не так, как прежде. Его брат умер, группа распалась, а сиротский приют, где братья провели детство, отдали под снос...
19.30 **«РЭЙ»**. Драма (США).
0.00 **«РЕАЛЬНАЯ ЛЮБОВЬ»**. Комедия (США – Великобритания).
2.20 **«ПАУК»**. Драма (Канада – Великобритания).

МТВ

6.00 Музыка на завтрак.
9.15, **14.45** «News блок Daily».
9.30, **19.30** Свободен, занят или гей.
10.00 Программа минимум.
10.30, **19.00** «Простая жизнь» с П. Хилтон.
11.00, **18.00, 21.00** **«КЛУБ»**. Сериал
12.00, **16.00** Пятеро в отрыве.
13.00 Мировой чарт.
14.00 City-файл.
14.30, **0.15** Музыка навсегда.
15.00 Уже можно.
15.30, **22.00** **«КЛИНИКА!»** Сериал
17.00 Хочу все снять!
17.30 Страшно интересно: «10 самых страшных чудовищ виртуального мира».
20.00 Делаем кино.
20.30 Обнаженный шоу-биз.
22.30 Южный парк.
23.00 Звезда стриптиза.
1.00 «Поймай удачу!»
2.00 Музыка на ночь.

MCM TOP

8.00, **19.00** Лучшее. Колледж. СМС.
11.00, **15.00** Лучшее. Микс. Плейлист.
14.00, **23.00** Лучшее. Альбомы.
22.00 Лучшее. Новое.
2.00 Лучшее. Рок.
3.00 Лучшее. Ночь. Плейлист.

JETIX

8.00, **12.10, 15.30** **«YIN YANG YO!»**
8.20, **11.00, 17.50** **«ИГГИ АРБАКЛ»**.
8.45, **17.25** **«СЕМЕЙКА ТОФУ»**.
9.10, **13.50, 18.40** **«ТОТАЛИ СПАЙС»**.
9.30 **«PUCCA»**.
9.40, **15.50** **«TEAM GALAXY»**.
10.05, **10.30, 19.30, 22.40** **«H2O – ПРОСТО ДОБАВЬ ВОДЫ»**.
11.20, **14.40** **«ДЕТКИ ИЗ КЛАССА 402»**.
11.45 **«W.I.T.C.H. ВЕДЬМА»**.
12.35, **16.15** **«ХВОСТАТЫЕ ВОЯКИ»**.
13.00, **13.25, 20.15, 21.50, 0.05** **«МИСТИЧЕСКАЯ ВЛАСТЬ БОЕВЫХ РЕЙНДЖЕРОВ»**.
14.15, **19.05** **«ТОТАЛИ СПАЙС»**.
15.05 **«ДЕТКИ ИЗ КЛАССА 402»**.
16.35, **17.00** **«ЧТО С ЭНДИ?»**
18.15 **«ШКОЛА СУРИКЕНОВ»**.
19.50, **23.00** **«H2O – ПРОСТО ДОБАВЬ ВОДЫ»**.
20.40, **22.15, 0.30** **«МИСТИЧЕСКАЯ ВЛАСТЬ БОЕВЫХ РЕЙНДЖЕРОВ»**.
21.05, **23.20** **«НАРУТО»**.
21.25, **0.50** **«НОВАЯ СЕМЕЙКА АДАМС»**.
23.45 **«ВОИНЫ-МОНСТРЫ»**.
1.15, **1.35** **«КОМАНДА СУПЕРОБЕЗЬЯНОК»**.

ХОЛЛМАРК

1.00 **«КОШМАР В ТРОПИКАХ»**. Х/ф
2.45 **«ФРЭНК ГЕРБЕРТ: ДЕТИ ДЮНЫ»**, Х/ф ч. 1. (США – Германия).
4.15 Вестерн «Твердый грунт». (США).
6.00 **«ЛЮБИТ – НЕ ЛЮБИТ»**. Х/ф
7.45, **15.15** **«ОШЕЛОМЛЕННЫЕ СВАДЬБАМИ»**. Комедия
9.30, **14.00** **«ДОЧЕРИ МАКЛЕОДА 4»**, Сериал ч. 103. (Австралия).
10.30, **17.00** **«ЗЕМЛЕПАШЦЫ»**. Х/ф
12.15, **18.45** **«ИСЧЕЗНОВЕНИЕ»**. Х/ф (США, 2006 г.)
Режиссер: М. Суитцер. В ролях: Э. Дж. Кук, Б. Рауи, К. Понсе.
Семейная пара пытается наладить отношения после размолвки. Молодые люди отправляются в путешествие в одну из тропических стран. Но внезапно муж исчезает...
20.30 **«НЕПРИРУЧЕННЫЕ 2»**, Сериал ч. 10.
21.30 **«ПРОБУЖДЕНИЕ»**. Х/ф (США – Канада).
23.15 **«ФРЭНК ГЕРБЕРТ: ДЕТИ ДЮНЫ»**, Х/ф ч. 2. (США – Германия).

Муз-ТВ

5.00, **8.25, 12.35, 16.25, 0.15, 3.00** «Муз-ТВ хит».
6.00, **10.00, 2.00** «Наше».
7.00, **13.55, 23.35** «Твой выбор».
8.00, **12.25, 18.20, 22.55** Pro-новости.
8.10 **«ЛОЛА И ВИРДЖИНИЯ»**. Мультсериал
11.00 «Ближе к звездам».
11.55, **18.30** **«ЛЮБОВЬ НЕ ШОУ-БИЗНЕС 2»**. Сериал
15.00, **20.55** «Звезды зажигают».
16.00 «Просто модели».
17.55 Smesh.no.
19.00, **22.00** «Звездные Фабриканты».
19.30 «FAQ».
20.00 «Мультяшка».
20.30 «Папарацци».
22.25 «Красавицы и чудовище. Будни П. Листермана».
23.05 **«УЛЕТНЫЙ TRIP»**. Мультсериал

MEZZO

8.00, **15.30** Дивертимеццо.
12.00 Гала-концерт в Зальцбурге.
14.20 В.А. Моцарт. Концерт для фортепиано с оркестром №26, №3.
19.00 Классическая опера. М. Марэ. «Алкид, или Триумф Геркулеса».
21.15 Orpheus Britannicus исполняет произведения Генри Перселла.
22.10 Г. Венявский. Фантазии на темы из оперы Гуно «Фауст».
22.30 Zemlinsky Quartet. Концерт на фестивале Радио Франс в Монпелье.

РЕН ТВ Тула

6.00 Утренний музыкальный канал.
6.40, **12.00** «Мексиканские призраки», Док. фильм ч. 1.
7.00, **16.00** **«СЕКРЕТНЫЕ МАТЕРИАЛЫ»**. Сериал
8.00 **«ДРУЗЬЯ»**. Сериал
8.30, **21.00** **«СОЛДАТЫ 14»**. Сериал
9.30, **12.30, 19.30, 23.30** «24».
10.00, **18.00** «В час пик».
11.00 «Час суда».
13.00 «Званый ужин».
14.00 **«КОРОЛЬ ЗАТЕРЯННОГО МИРА»**. Триллер (США).
15.30, **19.00** «Нарушители порядка».
17.00, **20.00** **«БОЕЦ. РОЖДЕНИЕ ЛЕГЕНДЫ»**. Сериал
22.00 «Секретные истории».
23.00 «Вечер с Т. Кеосаяном».
0.00 «Актуальное чтиво».
0.15 **«САРАНЧА»**. Триллер (США, 2005 г.)
Режиссер: Д. Джексон. В ролях: Л. Лоулесс, Дж. Хирд, Д. Нил.
Новая порода саранчи невосприимчива к ядам, обладает невероятной способностью размножаться в кратчайшие сроки и распространяться с немыслимой скоростью.
2.00 **«ОДНАЖДЫ В КИТАЕ 3»**. Боевик (Гонконг).
4.20 «Мексиканские призраки». Док. фильм
5.10 Ночной музыкальный канал.

XXI ВЕК

10.00, **18.00, 2.00** **«СОЛДАТСКАЯ БЫЛЬ»**. Драма (США).
11.40, **19.40, 3.40** **«ПОСЛЕДНИЙ ШАНС»**. Комедия (Норвегия – Великобритания).
13.15, **21.15, 5.15** **«ПИКНИК У ВИСЯЧЕЙ СКАЛЫ»**. Драма (Австралия).
15.00, **23.00, 7.00** **«РИХАРД ЗОРГЕ»**. Боевик (Япония – Германия).

ТДК

7.00, **10.49, 11.49, 12.49, 13.49, 16.49, 17.49, 18.49, 19.49, 23.00, 23.55** Музыка на канале.
8.05, **15.00** Все лучшее, для вас.
8.35, **11.00, 18.00** Красотка.
9.00 С добрым утром, любимая!
10.00, **17.00** Истории успеха.
12.00 Наши дети.
13.00, **19.00** Ваш доктор.
14.31 **«ЖЕНЩИНЫ»**, 21-я серия. Сериал
16.00 Имею право.
20.00 Зеркало жизни.
21.00 Ваш личный психолог.
22.00 Сексуальная революция.
23.25 **«ЖЕНЩИНЫ»**, 22-я серия. Сериал
0.05 Игротека.

МИР

5.55, **18.55** Афиша.
6.00, **7.15, 8.00, 2.00** Содружество live.
6.30 **«ОБЖ»**, 100-я серия. Сериал
7.00, **10.00, 13.00, 16.00, 19.00, 22.00** Новости Содружества.
7.45 Коммерческая программа.
8.30 «Русская версия».
9.00 **«ГЛАВНЫЕ РОЛИ»**, 7-я серия. Сериал
10.15, **21.00** «Спорная территория».
11.15 «Территория KG».
11.30 **«ДИКАЯ ЛУНА»**, 78-я серия. Сериал
12.30 «Из первых рук с Бертом Вольфом», 9-я серия. Док. сериал
13.15 «Студия 60х90».
13.25, **23.25** **«АРАБЕЛЛА – ДОЧЬ ПИРАТА»**, 2-я серия. Х/ф
15.15 «Учим английский».
15.30 **«ОБЖ»**, 101-я серия. Сериал
16.25, **1.15** «Космическая эра» 3-я серия. Док. сериал
17.25 «Час суда. Дела семейные».
18.25, **3.30** «Лучшее из Джентльмен-шоу», 47-я серия.
19.25 «Акценты».
19.45 **«ГЛАВНЫЕ РОЛИ»**, 8-я серия. Сериал
20.45 «Тик-так».
22.25 **«ЛАБИРИНТ»**, 4-я серия. Сериал
2.30 «Час суда. Дела семейные», 107-я серия.

ШКОЛЬНИК

7.55, **15.55, 23.55** Программа передач.
8.00, **16.00, 0.00** «Москва на все времена»: «Императорская усадьба Царицыно».
8.30, **16.30, 0.30** История 11 класс. «Внешняя политика Новой России».
9.15, **17.15, 1.15** «Телевикторина».
9.25, **17.25, 1.25** Алгебра 11 класс. «Обратная функция».
10.10, **18.10, 2.10** «Опасная зона».
10.30, **18.30, 2.30** Физика 11 класс. «Единая физическая картина мира».
11.15, **19.15, 3.15** «Педсовет»: «Золотой век российской педагогики».
11.35, **19.35, 3.35** Русский язык 11 класс. «Бессоюзное предложение как особая синтаксическая конструкция».
12.30, **20.30, 4.30** «Уроки малого предпринимательства». Док. сериал
12.45, **20.45, 4.45** Телеигра «Командоры, вперед!»
13.30, **21.30, 5.30** «Их XX век»: «Николай Константинович Байбаков – бывший председатель Госплана СССР».
14.00, **22.00, 6.00** **«ДЕПУТАТ БАЛТИКИ»**. Х/ф
15.30, **23.30, 7.30** **«Братья Лю»**. Мультфильм

ФИЛЬМ ДНЯ

ТНТ, 22.00

«ПРЕМИЯ ДАРВИНА». (США, 2006 г.)

Режиссер: Финн Тейлор.

В ролях: Дэвид Аркетт, Ти Баррелл, Джош Чарльз, Кевин Данн, Нора Данн.

Комедия. Премию Дарвина вручают тем, кто своими идиотскими поступками избавил генофонд человечества от себя любимых. Обычно вручается посмертно или тем, кто лишится способности производить потомство...

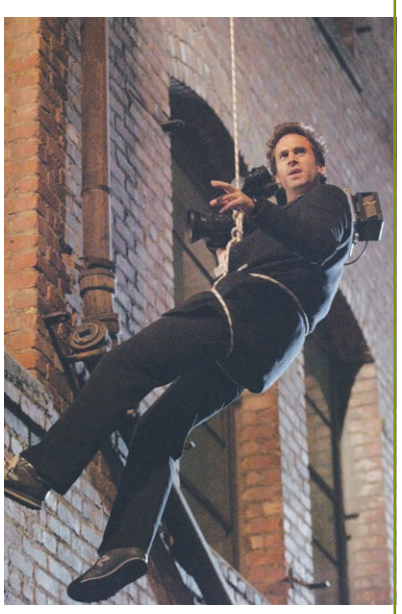

Майкл (Джозеф ФАЙНС), судебный детектив, должен разобраться с делом потенциального номинанта на премию Дарвина.

ПЕРВЫЙ КАНАЛ

5.00 Новости.
5.05 «Доброе утро!»
9.00 Новости.
9.20 «Малахов +».
10.20 «Модный приговор».
11.20 «Контрольная закупка».
12.00 Новости.
12.20 **«УБОЙНАЯ СИЛА»**. Сериал
13.20 «Детективы».
14.00 Другие новости.
14.30 «Понять простить».
15.00 Новости.
15.20 «Косыгин. Неугодный премьер».
16.00 **«ОГОНЬ ЛЮБВИ»**. Сериал
17.00 «Федеральный судья».
18.00 Вечерние новости.
18.20 «Пусть говорят».
19.10 Телеигра «Поле чудес».
20.00 **«ПРИНЦЕССА ЦИРКА»**. Сериал
21.00 «Время».
21.25 **«И ВСЕ-ТАКИ Я ЛЮБЛЮ...»** Сериал
22.20 «Приют комедиантов».
0.10 **«ГАДКИЕ ЛЕБЕДИ»**. Х/ф
3.10 **«МОЙ ЛЮБИМЫЙ МАРСИАНИН»**. Комедия (США, 1999 г.)

Элизабет Херли

Режиссер: Д. Петри. В ролях: Дж. Дэниелс, К. Ллойд, Э. Херли.
Тележурналист находит на месте преступления нечто похожее на игрушку. Он и не догадывается, что теперь в его багажнике притаился марсианин.

4.40 **«ПОВЕРХНОСТЬ»**. Триллер(США, 2005 г.)
Режиссер: Дж. Райнер. В ролях: Л. Белл, Дж.Р. Фергюсон, К. Дженкинс.
Что может быть общего у офицеров морского флота, семьи из Уилмингтона, ученых из института океанографии в Монтерее и любителей подводной охоты?..

РОССИЯ ТВ Тула

5.00 Доброе утро, Россия!
6.35 **, 7.35, 8.35** «Местное время. Вести-Тула».
8.55 «Мусульмане».
9.05 «Мой серебряный шар».
10.05 **«ОПЕРА. ХРОНИКИ УБОЙНОГО ОТДЕЛА»**. Сериал
11.00 «Вести».
11.25 «Местное время. Вести – Тула».
11.45 **«ОПЕРА. ХРОНИКИ УБОЙНОГО ОТДЕЛА»**. Сериал
12.40 **«Муравьишка-хвастунишка»**. Мультфильм
13.00 «Древние египтяне». Док. сериал
14.00 «Вести».
14.20 «Местное время. Вести – Тула».
14.40 Мультфильмы: **«Ну, погоди!»**, **«Ореховый прутик»**.
15.35 «Суд идет».
16.30 **«КУЛАГИН И ПАРТНЕРЫ»**. Сериал
17.00 «Вести».
17.30 «Местное время. Вести – Тула».
17.50 «Вести. Дежурная часть».
18.05 **«ЖЕНЩИНА БЕЗ ПРОШЛОГО»**. Сериал
19.00 **«РОДНЫЕ ЛЮДИ»**. Сериал
20.00 «Вести».
20.30 «Местное время. Вести – Тула».
20.50 «Спокойной ночи, малыши!»
21.00 Юбилейный вечер В. Винокура. «60 лет, а я не верю».
0.40 **«НЕ ГОВОРИ НИ СЛОВА»**. Триллер (США, 2002 г.)

Шон Бин

Режиссер: Г. Фледер. В ролях: М. Дуглас, Ш. Бин, Б. Мерфи.
Чтобы освободить свою похищенную дочь, известный психиатр должен выведать информацию у своей пациентки – восемнадцатилетней девушки...

2.50 Дорожный патруль.
3.05 **«10»**. Х/ф (США, 1979 г.)
Режиссер: Б. Эдвардс. В ролях: Д. Мур, Дж. Эндрюс, Б. Дерек.
Композитор средних лет случайно на пляже знакомится с эффектной молодой женщиной. Желание закрутить интрижку оказывается сильнее семейных уз...

5.10 «Мой серебряный шар».

СТС Тула

6.00 **«ЗЕНА – КОРОЛЕВА ВОИНОВ»**. Сериал
6.55 **«СМЕШАРИКИ»**. Мультсериал
7.00 **«МОЯ ПРЕКРАСНАЯ НЯНЯ»**. Сериал
7.30 **«ПАПИНЫ ДОЧКИ»**. Сериал
8.00 **«РАНЕТКИ»**. Сериал
9.00 Истории в деталях.
9.30 **«КТО В ДОМЕ ХОЗЯИН?»** Сериал
10.00 **«ГАЛИЛЕО»**.
10.30 **«МОЯ ПРЕКРАСНАЯ НЯНЯ»**. Сериал
11.30 **«ОДНА НОЧЬ ЛЮБВИ»**. Сериал
12.30 **«ЛЮБА, ДЕТИ И ЗАВОД»**. Комедия
13.00 **«СМЕШАРИКИ»**. Мультсериал
13.30 **«ОХОТНИКИ ЗА ПРИВИДЕНИЯМИ»**. Мультсериал
14.00 **«ПРИКЛЮЧЕНИЯ ВУДИ И ЕГО ДРУЗЕЙ»**. Мультсериал
14.30 **«ПРИКЛЮЧЕНИЯ ДЖЕКИ ЧАНА»**. Мультсериал
15.00 «Чокнутый».
15.30 «Ким Пять-с-плюсом».
16.00 **«САБРИНА – МАЛЕНЬКАЯ ВЕДЬМА»**. Комедия
16.30 **«ГАЛИЛЕО»**.
17.00 **«МОЯ ПРЕКРАСНАЯ НЯНЯ»**. Сериал
17.30 **«ТАЙНЫ СМОЛВИЛЯ»**. Сериал
18.30 Истории в деталях.
19.00 **«ПАПИНЫ ДОЧКИ»**. Сериал
20.00 «Цвет нации».
21.30 **«ПЛОХИЕ ПАРНИ 2»**. Х/ф (США, 2003 г.)
Режиссер: М. Бэй. В ролях: М. Лоуренс, У. Смит, Г. Юнион.
Плохие парни всегда возвращаются, чтобы погромче хлопнуть дверью! Теперь герои бросают вызов могущественному наркобарону...

0.15 Истории в деталях.
1.05 **«АВТОСТОПОМ ПО ГАЛАКТИКЕ»**. Х/ф (США – Великобритания, 2005 г.)
Режиссер: Г. Дженнингс. В ролях: М. Фриман, М. Деф, С. Рокуэлл.
Отважные земляне спасают свою планету от безжалостных пришельцев. Без паники – за дело берутся настоящие профессионалы!

3.15 **«ТАЛИСМАН ЛЮБВИ»**. Сериал
4.10 **«ЩИТ»**. Сериал
5.00 **«ТАКОЙ РАЗНЫЙ ФЕРГУС МАКФАЙЛ»**. Сериал

НТВ

6.00 «Сегодня утром».
9.00 «Наше все!»
10.00 «Сегодня».
10.25 «Победившие смерть». Док. сериал
11.00 **«МАНГУСТ 2»**. Сериал
13.00 «Сегодня».
13.35 **«МОСКВА. ЦЕНТРАЛЬНЫЙ ОКРУГ»**. Сериал
15.30 «Спасатели. Обзор».
16.00 «Сегодня».
16.30 **«ВОЗВРАЩЕНИЕ МУХТАРА». Сериал**
18.30 «Чрезвычайное происшествие. Обзор».
19.00 «Сегодня».
19.35 «Следствие вели...»
20.35 «Чрезвычайное происшествие».
20.55 **«КОНСЕРВЫ»**. Боевик
0.35 «Все сразу!»
1.05 **«СПАУН»**. Х/ф (США, 1997 г.)
Режиссер: Марк С. Диппе. В ролях: Дж. Легуизамо, М.Дж. Уайт, М. Шин.
«Краповый берет» Саймон убит своим коллегой после выполнения очередной миссии. Попав в чистилище, он заключает сделку с дьяволом...

3.00 **«2,5 ЧЕЛОВЕКА 2»**. Сериал (США).
3.50 **«КЛАН СОПРАНО 6»**. Сериал (США).
4.50 **«КАРНАВАЛ 2»**. Сериал (США).

КУЛЬТУРА

6.30 Канал «Евроньюс».
10.00 **, 19.30, 23.30** «Новости культуры».
10.20 **, 1.50** Программа передач.
10.30 «Таинственная вселенная Артура Кларка», 11-я серия. Док. сериал
11.00 **«ПАРЕНЬ ИЗ НАШЕГО ГОРОДА»**. Х/ф
12.40 «Культурная революция».
13.35 «Странствия музыканта».
14.05 **«ОНИ ВСТРЕТИЛИСЬ В ПУТИ»**. Х/ф
15.30 «Театральная летопись», ч. 4.
16.00 **«МЕДВЕЖОНОК ПАДДИНГТОН»**. Мультсериал (Канада).
16.20 «В музей – без поводка».
16.30 **«ПРИКЛЮЧЕНИЯ МЭДДИГАНОВ»**, 6-я серия. Сериал
16.55 «Джеймс Максвелл». Док. фильм
17.00 «Путешествие в царство животных», 9-я серия. Док. сериал
17.30 Телевикторина «За семью печатями».
18.00 «Все фортепианные концерты». Концерт №2. Солист А. Мельников.
18.40 «Партитуры не горят».
19.10 «Фивы. Сердце Египта». Док. фильм (Германия).
19.55 **, 1.55** «Сферы».
20.40 **«МОРГАН: ПОДХОДЯЩИЙ СЛУЧАЙ ДЛЯ ТЕРАПИИ»**. Х/ф (Великобритания).
22.15 **, 2.40** «Краков. Тайная столица». Док. фильм (Германия).
22.35 Линия жизни.
23.55 «Кто там...»
0.20 **«МУШЕТТ»**. Х/ф (Франция).
1.40 «Музыкальный момент». Дж. Россини.

ТВ-3 Тула

6.00 **, 8.15** Мультфильм.
6.45 **«Вунш-пунш»**. Мультфильм
7.15 Мультфильм **«Мир Боби»**.
7.45 **«Флинт – детектив во времени»**. Мультфильм
9.00 **«БАФФИ – ИСТРЕБИТЕЛЬНИЦА ВАМПИРОВ»**, 26-я серия. Сериал (США).
10.00 **«СМЕРТЕЛЬНАЯ ОШИБКА»**. Х/ф (США).
12.00 «Разрушители мифов». Док. фильм (США).
13.00 **«ЗВЕЗДНЫЕ ВРАТА»**, 144-я серия. Сериал (США).
14.00 **«МЕДИУМ»**, 32-я серия. Сериал (США).
15.00 «Тайные знаки. Проклятие династии Дворжецких». Док. фильм
16.00 **«УДИВИТЕЛЬНЫЕ ИСТОРИИ»**, 15-я серия. Сериал
16.30 **«ТОММИ-ОБОРОТЕНЬ»**, 43-я серия. Сериал (Канада).
17.00 **«ЗВЕЗДНЫЕ ВРАТА»**, 145-я серия. Сериал (США).
18.00 **«БАФФИ – ИСТРЕБИТЕЛЬНИЦА ВАМПИРОВ»**, 27-я серия. Сериал (США).
19.00 **«ВОИНЫ ЗУ»**. Х/ф (Гонконг).
21.00 **«ДОСТАТЬ КОРОТЫШКУ»**. Х/ф (США).
23.00 **«ЗА ГРАНЬЮ ВОЗМОЖНОГО»**, 16-я серия. Сериал (США – Канада).
0.00 **«ЛЮДОЕД»**. Х/ф (США).
2.00 Культ наличности.

ТВ ЦЕНТР Тула

6.00 **7.30** «Настроение».
7.00 «Настроение. Тула».
8.30 **, 11.30, 14.30, 17.30, 20.30** «События».
8.45 **, 11.15, 18.50, 2.35** «Петровка, 38».
8.55 **, 14.45, 18.15, 19.50** «История государства Российского».
9.05 **«В МИРНЫЕ ДНИ»**. Х/ф
11.00 «Репортер».
11.45 **«ДЕЛО БЫЛО В ГАВРИЛОВКЕ»**. Сериал
12.40 **«СЛЕПОЙ 2»**. Сериал
13.40 «Их называли «Бригада». Док. фильм
14.50 «Опасная зона».
15.30 **, 2.55 «ЗАКОН ВОЛЬФА»**. Сериал (Германия).
16.30 Новое «Времечко».
17.55 «Деловая Москва».
19.00 «События. Тула» с субтитрами.
19.25 «Свое мнение».
19.40 «Вечная повседневность».
19.55 «В центре внимания».
21.00 **«КРИМИНАЛЬНЫЙ КВАРТЕТ»**. Х/ф
22.50 «Народ хочет знать».
23.55 «События. 25-й час».
0.25 «В этот дом я привык приходить...»
1.00 **«ВРЕМЯ ПРОЩАНИЯ»**. Х/ф (Франция).
3.50 **«ЛОЖЬ И МОШЕННИЧЕСТВО»**. Сериал (Канада).
5.35 Мультфильмы: **«Фока – на все руки дока»**, **«Ку-ка-ре-ку»**.

ТНТ Тула

6.00 **«ЛЮБОВЬ И ТАЙНЫ САНСЕТ БИЧ»**. Сериал
6.55 «Глобальные новости».
7.00 **, 13.30, 19.00** Такси.
7.30 **, 8.20, 14.20, 19.50, 23.50** TulaLive
7.45 Мультфильм
8.00 Если завтра ремонт
8.30 «Необъяснимо, но факт».
9.30 **«САША+МАША»**. Сериал
10.00 **, 18.00 «СЧАСТЛИВЫ ВМЕСТЕ»**. Сериал
11.00 **«ГУБКА БОБ КВАДРАТНЫЕ ШТАНЫ»**. Мультсериал
11.30 **«ЦАП-ЦАРАП»**. Мультсериал
12.00 **«КАППА МАЙКИ»**. Мультсериал
12.30 **«ДЕТКИ ПОДРОСЛИ»**. Мультсериал
13.00 **«ТОТАЛЛИ СПАЙС»**. Мультсериал
14.00 **, 19.30** Тула. Инструкция по применению
14.30 **, 21.00, 0.00, 2.00** «Дом 2».
16.15 **«ПРЕМИЯ ДАРВИНА»**. Комедия (США).
20.00 «Интуиция».
22.00 «Наша Russia».
22.30 «Смех без правил».
23.30 Тула. Инструкция по применению. Лучшее
0.25 «Зачем вы, девочки?»
0.55 Наши песни.
1.10 Дикие дети 2.
2.55 **«ЛИЧНЫЕ ТРУДНОСТИ»**. Мелодрама
3.50 «Офис».

ДОМАШНИЙ

6.30 «Времена года».
7.00 **, 20.30** Домашние сказки.
7.30 **, 23.00** Семейные страхи.
8.00 **, 19.30 «КЛОН»**. Сериал
9.00 **, 16.00** «Дела семейные».
10.00 **, 14.00, 3.15** Все под контролем.
11.00 **, 15.00, 4.45** Лига пациентов.
12.00 **«ДАША ВАСИЛЬЕВА. ЛЮБИТЕЛЬНИЦА ЧАСТНОГО СЫСКА 2». «Жена моего мужа»**, 4-я серия. Сериал
13.00 «Мир в твоей тарелке».
17.00 **«НАПЕРЕКОР СУДЬБЕ»**. Сериал
18.00 «33 квадратных метра».
18.30 **, 4.05 «ДОКТОР ХАУС»**. Сериал
21.00 **«ДАША ВАСИЛЬЕВА. ЛЮБИТЕЛЬНИЦА ЧАСТНОГО СЫСКА 2». «Жена моего мужа»**, 5-я серия. Сериал
22.00 **«ОНА НАПИСАЛА УБИЙСТВО»**. Сериал. **«Небольшая работа в ночь»**.
23.30 **«ДЕВДАС»**. Мелодрама
5.35 Музыка.

УДИВИТЕЛЬНАЯ ЖИЗНЬ

6.00 «Выдающиеся личности».
6.30 «Природные лекарства».
6.35 «Современный дизайн».
6.55 **, 7.30, 8.40, 9.20, 11.30, 12.35, 13.30, 14.55, 15.30, 16.45, 17.25, 19.30, 20.30, 21.25** Музыка.
7.00 «Таинственная КА».
7.15 **, 17.00, 21.20** «На грани».
7.35 **, 9.30, 11.35, 13.35, 15.35, 17.30, 19.35, 21.30, 23.35** «TV-Shop».
8.00 «Йога как терапия».
8.35 «До, ре, ми»
8.50 «Открытки».
9.15 «Время любить».
10.00 «Религии мира».
10.45 «Звериный оркестр».
10.50 «Другая Вселенная».
11.25 **, 13.25** «На всех широтах».
12.00 «Все о здоровье».
12.25 «Тайна зеленого острова».
12.40 **, 16.30** «Отчего и почему».
12.50 «Ультрамарин».
12.55 «Познаем мир вместе».
13.20 «Финальная схватка».
14.05 «Экспедиция вокруг света».
15.00 «Ассоциации».
15.05 «Жизнь».
16.00 «Жара».
16.25 «Роскошные отели мира».
16.50 «Преданье старины глубокой».
17.05 «Тело и душа».
18.00 **«ПРАВОЕ ДЕЛО»**, 12-я серия. Сериал
18.45 «Музыка дикой природы».
18.50 «Банный день».
19.00 «Величайшие реки».
20.00 «Страсти по насекомым».

НАЦИОНАЛЬНАЯ ГЕОГРАФИЯ

6.00 Обезьяны в городе!: Война за территорию.
7.00 Расследование на месте катастрофы: Крушение греческого парома.
8.00 С точки зрения науки – Дело о планете Земля. Технологии Древнего Рима.
9.00 Талантливые животные: Умные собаки.
10.00 С точки зрения науки – Дело о планете Земля. Предупреждение о цунами.
11.00 **, 16.00** Шесть градусов могут изменить мир.
12.00 **, 17.00** В ловушке: Живые в Андах.
13.00 С точки зрения науки – Дело о планете Земля. Спасенные Солнцем?
14.00 Святая святых Иерусалима: взгляд изнутри.
15.00 **, 21.00** Талантливые животные: Умные голуби.
18.00 Крокодиловые хроники: Обзвонить крокодилов. Последнее убежище Морелета.
19.00 Взгляд изнутри: Неделя скорости.
20.00 С точки зрения науки – Дело о планете Земля. Сила взрыва.
22.00 Суперсооружения: Подводная лодка ВМС США «Вирджиния».
23.00 **, 2.00, 5.00** С точки зрения науки – Дело о планете Земля. Гранд-Каньон.
0.00 В ловушке: ЧП в океане.
1.00 Расследование на месте катастрофы: Сорвавшийся поезд.

ЭКСПЛОРЕР

7.00 **, 13.00** «Дикая технология». Док. фильм (Австралия).
8.00 **, 14.00, 20.10** «Из крайности в крайность». Док. сериал
9.00 **, 9.30, 15.00** «Чудеса тюнинга». Док. сериал (США).
10.00 **, 16.00** «Бокс «белых воротничков». Док. сериал (Великобритания).
10.30 **, 16.30, 22.30** «Элита мирового футбола». Док. фильм (США).
11.00 **, 17.00** «ВТК: самый неуловимый серийный убийца в мире». Док. фильм (Великобритания).
12.00 **, 18.00** «Пабло Эскобар – кокаиновый король». Док. фильм (Колумбия – США).
15.30 «Чудеса тюнинга». Док. сериал (США).
19.00 «Человеческий инстинкт». Док. сериал (Великобритания).
21.00 «Авантюра гаечного ключа». Док. сериал (США).
22.00 «Руб эль Хали: по стопам Уильфреда Тезигера». Док. фильм (США).
23.00 «Сображ, или Как подружиться с серийным убийцей». Док. фильм (Великобритания – Финляндия).
0.00 «Неделя порнографии». Док. сериал (Великобритания).
0.30 «Порнодолина». Док. сериал (Великобритания – США).

ДИСКАВЕРИ

6.00 **, 13.45** Рождение гоночного автомобиля, 15-я серия.
6.25 **, 14.10** Необыкновенные гонки: 60 градусов.
7.20 Американские колымаги: Лимузин Шевроле 1959, ч. 3.
8.15 Как это работает, 32-я серия.
8.45 Как это работает, 33-я серия.
9.10 Головоломы, 5-я серия.
10.05 Разрушители легенд.
11.00 Крутой тюнинг, 3-я серия.
11.55 Американские колымаги: Лимузин Шевроле 1959, ч. 4.
12.50 **, 5.05** Дерзкие проекты: Мост через Берингов пролив.
15.05 **, 1.00** Головоломы, 6-я серия.
16.00 **, 3.45** Пятая передача, 6-я серия.
16.30 **, 4.10** Пятая передача, 7-я серия.
17.00 **, 4.40** Из чего это сделано?, 5-я серия.
17.30 Из чего это сделано?, 6-я серия.
18.00 **, 2.50** Американский чоппер: Черная вдова.
19.00 Разрушители легенд: Покупки до изнеможения.
20.00 **, 1.55** Грязная работенка: Компания Vexcon.
21.00 Головоломы, 7-я серия.
22.00 Американские колымаги: Корветт 1959 года, ч. 3.
23.00 Выжить любой ценой: Джунгли Коста-Рики.
0.00 Я не должен был выжить!: В ледяной западне.

ПЛАНЕТА ЖИВОТНЫХ

8.00 Как стать...: Пингвин.
9.00 Спасение животных в Австралии: Осиротевшие коала. Спасение кенгуру.
10.00 Самые забавные животные планеты, 23-я, 24-я серии.
11.00 Полиция Хьюстона – отдел по защите животных: Треногий Ахилл.
12.00 Животные в кино: На съемках фильма «Когда я отыщу океан». На съемках «Прокляття тамплиеров».
13.00 Как вырастить моржа.
14.00 Удивительные приключения в океане: Кальмар «красный дьявол».
15.00 Добыча хищника: Тайное оружие. Броня.
16.00 Полиция Хьюстона – отдел по защите животных, 6-я серия.
17.00 Полиция Хьюстона – отдел по защите животных, 15-я серия.
18.00 Ветеринарная скорая помощь, 32-я серия.
18.30 СОС дикой природы, 12-я серия.
19.00 Полиция Хьюстона – отдел по защите животных, 19-я серия.
20.00 Львы с Крокодильей реки.
21.00 Самые забавные животные планеты, 15-я, 16-я серии.
22.00 **, 4.00** Знакомые незнакомцы: Медведь, лесной разведчик.
23.00 **, 5.00** Дикая Африка: Саванна.
0.00 **, 6.00** Дикая Европа: Ледниковый период.
1.00 **, 7.00** Ветеринарная скорая помощь: 45-я серия.

КАНАЛ ПУТЕШЕСТВИЙ

6.00 Землепроходцы.
6.30 Рассерженная планета.
7.00 Экстремалы.
8.00 Поход по всему свету.
9.00 **, 1.00** Из Пекина в Париж.
9.30 **, 1.30** Путеводители по земному шару. Апрель.
10.00 **, 14.00, 18.30** Землепроходцы.
10.30 Далекие берега. Родос.
11.00 Поездки мечты.
11.30 **, 2.00** Экстремальные путешественники. Кабо Верде.
12.00 Роскошные путешествия.
12.30 Томимый жаждой путешественник. Ледяная водка.
13.00 Поход по всему свету.
14.30 Ралли Будапешт-Бамако.
15.00 **, 23.00** Путешествия в страну Оз. Австралия, ч. 4.
15.30 Флойд откупоривает.
16.00 Ятра, путешествия по Индии.
16.30 Далекие берега.
17.00 Поход по всему свету.
18.00 Путешествия по Индии.
19.00 Страсть к путешествиям.
19.30 Роскошные путешествия.
20.00 **, 4.00** Не забудьте паспорт.
21.00 **, 5.00** Поход по всему свету.
22.00 Мир лыжника.
22.30 Путешественник Фрэнк.
23.30 Поездки на такси за 100$.
2.30 На байке по Восточной Европе.
3.00 Поход по всему свету.

РОССИЯ-СПОРТ

4.40 , **1.35** Хоккей. Чемпионат России. Финал.
6.45 , **9.00, 13.35, 18.10, 20.55, 0.50** «Вести-спорт».
7.00 , **8.00** «Зарядка с чемпионом».
7.15 **«Кот, который гулял сам по себе»**. Мультфильм
7.35 **«ЧТО НОВОГО, СКУБИ-ДУ?»** Мультсериал
8.15 **«СВОЯ КОМАНДА»**. Сериал
8.45 «Мастер спорта».
9.10 , **0.20** «Точка отрыва».
9.40 Лыжный спорт. Гран-При «Спринт Тур». Супер-спринт.
11.45 Баскетбол. Евролига. Мужчины. 1/4 финала. «Олимпиакос» (Греция) – ЦСКА (Россия).
13.45 «Хоккей России».
14.05 «Скоростной участок».
14.35 Футбол. Кубок УЕФА. 1/4 финала. «Байер» (Германия) – «Зенит» (Россия).
16.40 Футбол. Обзор Кубка УЕФА.
17.50 «Рыбалка с Радзишевским».
18.20 , **1.00** «Футбол России. Перед туром».
18.55 Футбол. Премьер-лига. «Москва» (Москва) – «Химки» (Московская область). Прямая трансляция.
21.15 «Вести-спорт. Местное время».
21.20 Баскетбол. Чемпионат России. Мужчины. «Химки» (Московская область) – «Динамо» (Москва).
23.15 Профессиональный бокс. Эдгар Соса – Брайан Вилория.
3.40 Биатлон. Открытый чемпионат России. Гонка преследования.

7-ТВ

5.00 – **4.00** 7 новостей. Каждый час.
7.05 Спортивный рукопашный бой.
8.05 X-treme 99,9.
9.05 Лучшие матчи Премьер-Лиги.
9.35 Game Sport.
10.05 Кубок России по горнолыжному спорту.
10.20 , **14.05, 21.05** NBA Live!
10.35 , **16.05, 21.20, 2.05** NHL.
11.05 , **16.35** Предельная глубина.
11.20 , **22.35** Академия нахлыста.
11.35 , **22.20** Диалоги о рыбалке.
12.05 , **16.20** Мир подводной охоты.
12.20 Экстрим: начало века.
13.05 Дартс.
14.20 AutoFashion.
14.35 , **20.05** Звезда Автострады.
15.05 Motor World.
15.35 Off-Road Drive.
17.05 Ралли-рейды России.
17.20 High5.
18.05 Настольный хоккей.
18.20 Racing World.
19.05 Бразильский футбол.
19.35 Киберспорт.
20.20 Картинг.

ТЕЛЕКЛУБ

20.00 **«ИДЕАЛЬНАЯ ПАРА»**
21.00 **«КАТЕРИНА»**
22.00 **«ГОСПОДА ПРИСЯЖНЫЕ»**
23.00 **«ПРИКЛЮЧЕНИЯ ШЕРЛОКА ХОЛМСА И ДОКТОРА ВАТСОНА»**

ЕВРОСПОРТ

10.30 , **16.15, 17.45, 20.30** Вот это да!!!
10.45 Автоспорт. ЧМ в классе Туринг. Журнал.
11.15 «Олимпийские игры». Журнал.
11.45 , **21.00** Снукер. Зал славы.
12.45 , **13.45, 19.00** Теннис. Турнир WTA.
15.00 , **16.30, 2.00** Футбол. Лига чемпионов УЕФА. 1/4 финала.
18.00 Футбол. Лига чемпионов УЕФА. 1/4 финала.
20.00 Футбол. Евроголы.
22.00 Сильнейшие люди планеты.
23.00 , **23.30** Тимберспортс. ЧМ.
0.00 , **0.45** Рестлинг. США. Журнал.
1.30 Экстремальный спорт. Молодежная зона.

ЕВРОПЕЙСКИЕ НОВОСТИ

8.00 – **12.30** Новости за завтраком. Каждые 30 минут.
13.00 , **13.30, 14.00, 14.30, 17.00, 17.30, 18.00, 18.30** Новости и стиль жизни.
13.17 , **13.47, 17.17, 17.47** Европейцы.
14.17 , **18.17** Парламент.
14.47 , **18.47** Ле маг.
15.00 , **15.30, 16.00, 16.30** Новости за ланчем.
19.00 – **3.30** Вечерние новости. Каждые 30 минут.
4.00 – **7.30** Подробные ночные новости. Каждые 30 минут.

ПЯТЫЙ КАНАЛ

6.00 , **6.35, 7.00, 7.35, 8.00, 8.35, 9.00** «Утро в большой стране».
6.30 , **7.30, 8.30, 9.30, 10.30, 12.30, 14.30, 18.30** «Сейчас».
6.50 , **7.50** «Сейчас о спорте».
8.50 «Сейчас о спорте».
9.40 «Живая история»: «Имена на все времена».
10.40 , **19.00** **«СЕРДЦУ НЕ ПРИКАЖЕШЬ»**. Сериал
11.30 «Тайна мумии инков». Док. фильм (Великобритания).
12.00 «Цель – спасение. За горизонтом». Док. фильм (Великобритания).
12.45 «Бетт Девис». Док. фильм (США – Великобритания).
13.40 «Прогресс».
14.45 «Открытая студия».
15.50 «Дом быта».
16.05 «За столом с Бертом Вулфом». (США).
16.35 «Игра ума».
17.30 , **21.00** «Экстренный вызов 112».
17.35 **«ПРИЗВАНИЕ»**. Сериал
20.00 **«АГЕНТСТВО «ЛУННЫЙ СВЕТ»**. Сериал (Великобритания – США).
21.25 **«БАЛ»**. Х/ф (Италия – Франция).
23.35 «Культурный слой».
0.05 «Вручение премии Brit Awards».
2.15 **«КАЖДЫЙ ЗА СЕБЯ, А БОГ ПРОТИВ ВСЕХ»**. Х/ф (Германия).
4.20 «Элтон Джон. Альбом «Goodbye Yellow Brick Road». Док. фильм (Великобритания).

ДТВ

6.00 Удачное утро.
6.50 Музыка на ДТВ.
6.55 Телемагазин.
7.25 , **7.40, 7.55, 8.10** Мультфильм.
8.30 , **20.00** Самое смешное видео.
9.00 «Жулики».
9.30 , **14.00, 17.30** Судебные страсти.
10.30 **«КОНТРАБАНДА»**. Х/ф
12.30 **«УТОМЛЕННЫЕ СЛАВОЙ»**. Сериал
13.00 **«КРУТОЙ УОКЕР»**. Сериал
15.00 , **21.30** **«БЕЗМОЛВНЫЙ СВИДЕТЕЛЕЛЬ»**. Сериал
15.30 , **22.00** **«C.S.I. МЕСТО ПРЕСТУПЛЕНИЯ ЛАС-ВЕГАС»**. Сериал
16.30 **«МЫСЛИТЬ КАК ПРЕСТУПНИК»**. Сериал
18.30 Чудеса со всего света.
19.30 Каламбур.
20.30 Самое невероятное видео.
23.00 Голые и смешные.
23.55 «Игра окончена. Г. Каспаров против машины». Док. фильм
1.45 Ночной клуб.
3.45 **«ДИАГНОЗ: УБИЙСТВО»**. Сериал

РБК

6.00 – **5.30** Новости. Каждые 30 минут.
6.10 , **6.35, 7.10, 7.35, 8.10, 8.35, 9.10, 10.10, 11.15, 12.10, 13.10, 14.10, 15.10, 16.10, 17.15, 19.10, 20.10, 23.15** Рынки.
6.20 , **7.15, 8.15, 9.15, 10.20** Обзор российской прессы.
6.45 , **7.40, 8.40, 10.35** Обзор зарубежной прессы.
6.50 , **7.45, 8.45, 9.50** Бизнес-стиль.
7.20 , **8.20, 9.20** Афиша.
7.25 , **8.25, 9.24, 10.24** Autonews.
7.50 , **21.35, 0.20, 1.50** Отдых и туризм.
8.50 , **17.50** Звездная пыль.
9.35 , **21.40** Зарубежный бизнес.
10.40 Рынки. Спецвыпуск.
10.50 , **2.20** Азбука инвестора.
11.20 В фокусе. IPO для химиков.
12.15 Новости компаний.
12.35 Капитал. Пристав может все.
13.35 , **3.35** Сфера интересов.
13.55 Назначения и отставки.
14.35 , **20.35** Компании.
15.20 В фокусе.
16.15 Эмитенты.
17.35 Рынки. Спецвыпуск.
18.10 Рынки. Спецвыпуск.
18.35 Рынки. Глобальный взгляд.
19.35 , **5.35** Персона.
21.00 , **1.00** Интрига дня.
22.00 , **0.30** Мир сегодня.
22.35 Киносфера.
23.35 Сфера интересов.
0.10 Рынки. Спецвыпуск.
2.35 Наши деньги.
4.20 В фокусе. Рынок соков.
5.05 Наши деньги.

ЗВЕЗДА

6.00 «Моя страна». Док. сериал
6.15 , **19.30** «Настоящее время».
6.30 , **14.15** Мультфильм.
7.00 «Звезда онлайн».
9.00 , **13.00, 16.00, 18.00, 22.00** Новости.
9.15 **«ПО ИМЕНИ БАРОН...»**, 8-я серия. Х/ф
10.10 «Кремлевские лейтенанты». Док. сериал
10.55 «Тайны времени».
11.25 **«НЕПОВТОРИМАЯ ВЕСНА»**. Х/ф
13.15 , **5.10** «Бермудский треугольник» из цикла «Голая наука». Док. фильм
14.40 **«МАЛЬЧИК И ДЕВОЧКА»**. Х/ф
16.20 , **2.15** **«СЕМЬ ЧАСОВ ДО ГИБЕЛИ»**. Х/ф
17.30 «Путеводная звезда».
18.30 **«КРИМИНАЛЬНЫЙ КРОССВОРД»**. Сериал. **«Последний блюз»**. (Австрия).
19.45 **«ДЕТИ ДОН-КИХОТА»**. Х/ф
21.00 «Вход воспрещен».
21.30 «Большой репортаж».
22.30 **«СОЛЯРИС»**. Х/ф («Мосфильм», 1972 г.)
Режиссер: А. Тарковский. В ролях: Д. Банионис, Н. Бондарчук, Ю. Ярвет.
Солярис - планета, материализующая сознание землян, прилетевших сюда для проведения исследований. В основе фильма - размышление о космосе, Земле, человеке.
1.25 «Две войны». Док. фильм
3.25 **«СОЛДАТЫ»**. Х/ф

ТВ-1000

4.00 , **22.00** **«ИДЕНТИФИКАЦИЯ БОРНА»**. Боевик (США – Германия).
6.00 **«РЭЙ»**. Драма (США).
8.40 **«ХРОНИКИ ХУАДУ: ЛЕЗВИЕ РОЗЫ»**. Боевик (Гонконг).
10.30 **«СОГЛАСНО СПЕНСЕРА»**. Комедия (США – Германия).
12.00 **«БРАТЬЯ БЛЮЗ 2000»**. Мюзикл (США).
14.00 **«ЗНАКИ СТРАСТИ»**. Драма (Франция – Великобритания).
15.40 **«АЭРОПОРТ»**. Драма (США).
18.00 **«СБЕЖАВШАЯ НЕВЕСТА»**. Комедия (США).
20.00 **«БУМ!»** Драма (Великобритания, 1968 г.)
Режиссер: Дж. Лоузи. В ролях: Э. Тэйлор, Р. Бертон, Дж. Шимкус.
Флора - сквернословка, выпивоха и пристрастившаяся к таблеткам умирающая женщина. В ожидании смерти она извергает ругательства на своих слуг...
0.00 **«СОЛДАТЫ ФОРТУНЫ»**. Боевик (США).
1.50 **«РЕАЛЬНАЯ ЛЮБОВЬ»**. Комедия (США – Великобритания).

МТВ

6.00 Музыка на завтрак.
9.15 , **14.45** «News блок Daily».
9.30 Свободен, занят или гей.
10.00 Хочу все снять!
10.30 «Простая жизнь» с П. Хилтон.
11.00 , **18.00** **«КЛУБ»**. Сериал
12.00 , **16.00** Пятеро в отрыве.
13.00 «Русская десятка».
14.00 Музыка навсегда.
15.00 Уже можно.
15.30 **«КЛИНИКА!»** Сериал
17.00 Киночарт.
17.30 X-Play.
19.00 Поцелуй навылет.
20.00 Концертный зал.
22.00 «Звезда в кубе».
22.30 Разоблачение.
23.00 Тачку на прокачку.
23.30 Страшно интересно: «10 самых загадочных мест виртуального мира».
0.00 Центр ритма.
1.00 «Поймай удачу!»
2.00 Музыка на ночь.

MCM TOP

8.00 , **19.00** Лучшее. Колледж. СМС.
11.00 , **15.00** Лучшее. Микс. Плейлист.
14.00 , **23.00** Лучшее. Альбомы.
22.00 Лучшее. Клуб.
2.00 Лучшее. Новое.
3.00 Лучшее. Ночь. Плейлист.

JETIX

8.00 , **12.10, 15.30** **«YIN YANG YO!»**
8.20 , **11.00, 17.50** **«ИГГИ АРБАКЛ»**.
8.45 , **17.25** **«СЕМЕЙКА ТОФУ»**.
9.10 , **13.50, 18.40** **«ТОТАЛИ СПАЙС»**.
9.30 **«PUCCA»**.
9.40 , **15.50** **«TEAM GALAXY»**.
10.05 , **10.30, 19.30, 22.40** **«Н2О – ПРОСТО ДОБАВЬ ВОДЫ»**.
11.20 , **14.40** **«ДЕТКИ ИЗ КЛАССА 402»**.
11.45 **«W.I.T.C.H. ВЕДЬМА»**.
12.35 , **16.15** **«ХВОСТАТЫЕ ВОЯКИ»**.
13.00 , **13.25, 20.15, 21.50, 0.05** **«МИСТИЧЕСКАЯ ВЛАСТЬ БОЕВЫХ РЕЙНДЖЕРОВ»**.
14.15 , **19.05** **«ТОТАЛИ СПАЙС»**.
15.05 **«ДЕТКИ ИЗ КЛАССА 402»**.
16.35 , **17.00** **«ЧТО С ЭНДИ?»**
18.15 **«ШКОЛА СУРИКЕНОВ»**.
19.50 , **23.00** **«Н2О – ПРОСТО ДОБАВЬ ВОДЫ»**.
20.40 , **22.15, 0.30** **«МИСТИЧЕСКАЯ ВЛАСТЬ БОЕВЫХ РЕЙНДЖЕРОВ»**.
21.05 , **23.20** **«НАРУТО»**.
21.25 , **0.50** **«НОВАЯ СЕМЕЙКА АДАМС»**.
23.45 **«ВОИНЫ-МОНСТРЫ»**.
1.15 , **1.35** **«КОМАНДА СУПЕРОБЕЗЬЯНОК»**.

ХОЛЛМАРК

1.00 **«ПРОБУЖДЕНИЕ»**. Х/ф (США – Канада).
2.45 **«ФРЭНК ГЕРБЕРТ: ДЕТИ ДЮНЫ»**, Х/ф ч. 2. (США – Германия).
4.15 **«ЛЮБИТ – НЕ ЛЮБИТ»**. Х/ф
6.00 **«НАШ ДОМ»**. Х/ф (США).
7.45 , **15.15** **«БУМАЖНЫЙ ДЕТЕКТИВ»**. Детектив США.
9.30 , **14.00** **«ДОЧЕРИ МАКЛЕОДА 4»**, Сериал ч. 104. (Австралия).
10.30 , **17.00** **«БОЛЬШОЙ РИСК»**. Х/ф
12.15 , **18.45** **«ЛЕСНОЙ ПОЖАР»**. Боевик (США – Канада).
20.30 **«ДОКТОР МАРТИН 3»**, Сериал ч. 3.
21.30 **«АБСОЛЮТНЫЙ НОЛЬ»**. Х/ф (США, 2004 г.)
Режиссер: Роберт Ли. В ролях: Дж. Фейхи, Э. Эленияк.
Во время исследований сейсмоопасных зон на северном полюсе Профессор Стивенс приходит к страшному выводу: в течение 48 часов большая часть Земли окажется во власти циклона, который превратит планету в ледяной ад...
23.15 **«ФРЭНК ГЕРБЕРТ: ДЕТИ ДЮНЫ»**, Х/ф ч. 3. (США – Германия).

Муз-ТВ

5.00 , **8.25, 12.35, 0.35, 3.00** «Муз-ТВ хит».
6.00 , **10.00, 2.00** «Наше».
7.00 , **16.25, 23.30** «Твой выбор».
8.00 , **12.25, 18.20** Pro-новости.
8.10 **«ЛОЛА И ВИРДЖИНИЯ»**. Мультсериал
11.00 Smesh.no.
11.25 «Pro-кино».
11.55 **«ЛЮБОВЬ НЕ ШОУ-БИЗНЕС 2»**. Сериал
14.50 «Алфавит».
15.00 «Звезды зажигают».
16.00 «Zoom».
17.25 «InterАктив чарт».
18.30 Д/ с «Богатые и знаменитые».
19.00 «Звездные Фабриканты».
19.30 «Ближе к звездам».
20.00 «Мультяшка».
21.00 «Звезды под прицелом».
22.00 «Блондинка в шоколаде».
23.00 «Азбука секса». Док. сериал

MEZZO

8.00 , **15.30** Дивертимеццо.
12.00 Классическая опера. С. Прокофьев. «Война и мир».
19.00 Классический танец. «Золушка» Рудольфа Нуриева.
21.10 С. Тилли и А. Ле Бозек. Сольный концерт на фестивале Радио Франс в Монпелье.
22.10 К. Дебюсси. Соната №1 ре минор для виолончели и фортепиано.
22.30 Сэр Невилл Маринер дирижирует Оркестром Итальянской Швейцарии.

РЕН ТВ Тула

6.00 Утренний музыкальный канал.
6.40 , **12.00** «Мексиканские призраки», Док. фильм ч. 2.
7.00 , **16.00** **«СЕКРЕТНЫЕ МАТЕРИАЛЫ»**. Сериал
8.00 **«ДРУЗЬЯ»**. Сериал
8.30 **«СОЛДАТЫ 14»**. Сериал
9.30 , **12.30, 19.30** «24».
10.00 , **18.00** «В час пик».
11.00 «Час суда».
13.00 «Званый ужин».
14.00 **«САРАНЧА»**. Триллер (США).
17.00 **«БОЕЦ. РОЖДЕНИЕ ЛЕГЕНДЫ»**. Сериал
19.00 «Нарушители порядка».
20.00 **«ТЕРМИНАТОР: БИТВА ЗА БУДУЩЕЕ»**. Сериал
21.50 **«СКАЛОЛАЗ»**. Боевик (США, 1993 г.)
Режиссер: Р. Харлин. В ролях: С. Сталлоне, М. Рукер, Дж. Литгоу.
Скалистые горы становятся местом схватки преступников, похитивших миллионы в казначействе, и оказавшегося рядом скалолаза. Украденные деньги упали в расщелину гор...
0.00 **«БЕССТЫДНИЦЫ»**. Х/ф (США).
1.35 , **3.30, 4.30** Не спать!
2.40 **«ПОБЕГ»**. Сериал
4.00 **«МЕНЯ ЗОВУТ ЭРЛ»**. Сериал

XXI ВЕК

10.00 , **18.00, 2.00** **«ВЕСЕЛАЯ ВОЙНА»**. Комедия (США).
11.40 , **19.40, 3.40** **«ОТПУЩЕНИЕ ГРЕХОВ»**. Триллер.
13.20 , **21.20, 5.20** **«КАМЕННЫЙ КРИК»**. Драма (Канада).
14.55 , **22.55, 6.55** **«КРАСОТА ЗЕМНАЯ»**. Мелодрама.
16.40 , **0.40, 8.40** **«НЕПРАВДОПОДОБНО СТРАННЫЕ СОЗДАНИЯ, КОТОРЫЕ ПРЕКРАТИЛИ ЖИТЬ И СТАЛИ ОШИБОЧНО ЗОМБИ»**. Ужасы.

ТДК

7.00 , **14.00** Дом живых историй.
7.28 , **10.49, 11.49, 12.49, 13.49, 16.49, 17.49, 18.49, 19.49, 23.00, 23.55** Музыка на канале.
8.05 , **15.00** Все лучшее, для вас.
8.35 , **11.00, 18.00** Красотка.
9.00 С добрым утром, любимая!
10.00 , **17.00** Истории успеха.
12.00 Наши дети.
13.00 , **19.00** Ваш доктор.
14.31 **«ЖЕНЩИНЫ»**, 22-я серия. Сериал
16.00 Умные вещи.
20.00 Зеркало жизни.
21.00 Ваш личный психолог.
22.00 Сексуальная революция.
23.25 **«ЖЕНЩИНЫ»**, 23-я серия. Сериал

МИР

5.55 , **18.55** Афиша.
6.00 , **7.15, 8.00, 2.00** Содружество live.
6.30 **«ОБЖ»**, 101-я серия. Сериал
7.00 , **10.00, 13.00, 16.00, 22.00** Новости Содружества.
7.45 Коммерческая программа.
8.30 «Путеводитель».
9.00 **«ГЛАВНЫЕ РОЛИ»**, 8-я серия. Сериал
10.15 «Спорная территория».
11.15 «Арт-революция».
11.30 **«ДИКАЯ ЛУНА»**, 79-я серия. Сериал
12.30 «Свадьбы на миллион долларов», 9-я серия. Док. сериал
13.15 «Студия 60х90».
13.25 , **23.25** **«Я – СЛЕДОВАТЕЛЬ»**. Х/ф
15.15 «Учим английский».
15.30 **«ОБЖ»**, 102-я серия. Сериал
16.25 , **1.15** «Сливки общества», 25-я серия. Док. сериал
17.25 , **2.30** «Волшебная планета Франца Харрари», 11-я серия.
18.25 , **3.30** «Простые числа». «Поэт Илья Резник: 70 лет».
19.00 «Деловая неделя».
19.25 «Без политики».
19.45 «Встречаемся в Беларуси».
20.45 «Тик-так».
21.00 «Слава за минуту», 3-я и 5-я серии.
22.25 «Бушидо – путь воина», 12-я серия.

ШКОЛЬНИК

7.55 , **15.55, 23.55** Программа передач.
8.00 , **16.00, 0.00** «Москва на все времена»: «Прогулка по Бульварному кольцу».
8.30 , **16.30, 0.30** География 10 класс. «Африка».
9.15 , **17.15, 1.15** «Телевикторина».
9.25 , **17.25, 1.25** Информатика 10 и 11 класс. «Файловый тип данных».
10.10 , **18.10, 2.10** «Опасная зона».
10.30 , **18.30, 2.30** Обществоведение 11 класс. «Политическая культура и идеологии».
11.15 , **19.15, 3.15** «Педсовет»: Дополнительное образование. «Русский дом».
11.35 , **19.35, 3.35** Литература 11 класс. «Советская литература 20-х годов XX века».
12.30 , **20.30, 4.30** «Экология литературы»: «К. Ваншенкин – Р. Казакова».
13.30 , **21.30, 5.30** Телеигра «Командоры, вперед!»
14.00 , **22.00, 6.00** **«УЧИТЕЛЬ»**. Х/ф
15.45 , **23.45, 7.45** «Ванечка и Александр». Док. фильм

ФИЛЬМ ДНЯ

НТВ, 20.55

«КОНСЕРВЫ». (Россия, 2006 г.)

Режиссер: Егор Кончаловский.

В ролях: Марат Башаров, Александр Галибин, Любовь Толкалина, Сергей Шакуров, Алексей Серебряков.

Боевик/Детектив. Пытливому репортеру предстоит отбывать срок в колонии. Но вдруг он узнает, что несколько рецидивистов-смертников готовят побег, и втирается к ним в доверие. Он еще не знает, что среди осужденных есть такое понятие, как «консервы»...

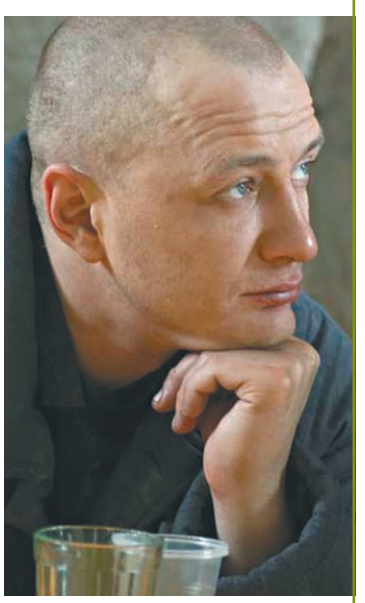

Предательство преследует журналиста Игоря (Марат БАШАРОВ) и в мирной жизни, и за решеткой...

ПЕРВЫЙ КАНАЛ

5.30 **«РУССКИЙ СУВЕНИР»**. Х/ф
6.00 Новости.
6.10 **«РУССКИЙ СУВЕНИР»**. Х/ф.
7.30 Играй, гармонь любимая!
8.10 Мультсериалы: **«ЛИЛО И СТИЧ», «ДОНАЛЬД ДАК ПРЕДСТАВЛЯЕТ».**
9.00 «Слово пастыря».
9.20 «Здоровье».
10.00 Новости.
10.20 «Смак».
11.00 «Н. Кустинская. Расплата за любовь».
12.00 Новости.
12.10 **«СПЯЩИЙ ЛЕВ»**. Комедия
13.30 **«МИССИС ДАУТФАЙР»**. Комедия (США, 1993 г.)
Режиссер: К. Коламбус. В ролях: Р. Вильямс, П. Броснан, С. Филд.
Безработный актер разводится с женой, не позволяющей ему видеться с детьми. Он переодевается женщиной и нанимается няней в собственную семью...
16.00 Футбол. Чемпионат России. «Сатурн» – «Локомотив». Прямой эфир.
18.00 «Времена».
19.00 «Элина Быстрицкая. Сердце красавицы».
20.00 «В мире людей».
21.00 «Время».
21.20 «Цирк».
23.30 «Что? Где? Когда?»
0.50 **«Я – ШПИОН»**. Х/ф
2.30 **«МСТИТЕЛЬ»**. Триллер (Великобритания, 2001 г.)

Гари Льюис

Режиссер: Г. МакКинон. В ролях: Дж. Ли Миллер, Э. Серкис, П. Баэза.
У Дэниса было все: дом, семья, любимая работа, счастливое будущее. Но в один миг все рухнуло как карточный дом и его жизнь превратилась в кошмар...
4.00 **«ZE ФИЛЬМ»**. Комедия

РОССИЯ ТВ Тула

6.00 Доброе утро, Россия!
7.30 Студия «Здоровье».
8.00 «Вести».
8.10 «Местное время. Вести – Тула».
8.20 «Военная программа».
8.45 «Утренняя почта».
9.25 «Субботник».
10.05 «Вокруг света».
11.00 «Вести».
11.10 «Местное время. Вести – Тула».
11.20 «Гараж-71»
11.35 «Истоки веры». Телефильм
11.50 Время ответа
12.20 «Планета православия».
13.15 «Сенат».
14.00 «Вести».
14.20 «Местное время. Вести – Тула».
14.30 **«ПРИЕЗЖАЯ»**. Х/ф
16.10 «Ты – то, что ты ешь».
17.05 Шоу «50 блондинок».
18.05 «Субботний вечер».
20.00 «Вести».
20.20 **«ТОРМОЗНОЙ ПУТЬ»**. Х/ф (Россия, 2007 г.)
Режиссер: В. Криштофович. В ролях: А. Сирин, А. Юганова, А. Адоскин.
Тюремное заключение главной героини явилось тяжелым испытанием и для нее самой, и для людей, которые внезапно появились в ее жизни...
23.55 **«ИЛЛЮЗИОНИСТ»**. Х/ф (Греция – США, 2006 г.)

Эдвард Нортон

Режиссер: Н. Бургер. В ролях: Э. Нортон, П. Джаматти, Д. Бил.
Вена на рубеже веков. Чародей Айзенхайм использует свои умения, чтобы добиться любви женщины намного более обеспеченной, чем он сам...
2.00 **«ОСОБО ОПАСНЫЙ ПРЕСТУПНИК»**. Триллер (США, 1997 г.)
Режиссер: Д.Г. Хоган. В ролях: К.А. Уэйенс, Й. Войт, Дж. Хеннесси.
Снайпер морской пехоты, участник войны в Ираке, отказался выстрелить в десятилетнего мальчишку и случайно убил сержанта, заставлявшего его это сделать...
3.45 **«ГРЕЙСТОК: ЛЕГЕНДА О ТАРЗАНЕ, ПОВЕЛИТЕЛЕ ОБЕЗЬЯН»**. Х/ф (США).

СТС Тула

6.00 **«МИСТЕР НИК»**. Х/ф (США).
7.45 **«38 попугаев»**. Мультфильм
7.55 «Флиппер и Лопака».
8.20 **«СМЕШАРИКИ»**. Мультсериал
8.30 «Пукка».
9.00 «Жизнь прекрасна».
11.00 **«ПЛОХИЕ ПАРНИ 2»**. Х/ф
13.45 «Том и Джерри. Комедийное шоу».
14.00 «Русалочка».
15.00 «Аладдин».
16.00 «6 кадров».
16.30 **«ШАГ ЗА ШАГОМ»**. Сериал
17.00 «Самый умный».
19.00 **«ГЕРОИ»**. Сериал
21.00 **«ОХ УЖ ЭТИ ДЕТКИ!»** Х/ф (Канада, 2001 г.)
Режиссер: Х. Фрост. В ролях: Г. Хэмлин, Л. Ринна, Ф. Бэй.
Тина и Билли – веселые двухгодовалые малыши, которые еще плохо умеют говорить. Родители кажутся им неуклюжими и такими рассеянными!
22.45 «Очень русское ТВ».
23.45 **«ВСЕ О МОЕЙ МАТЕРИ»**. Х/ф (Франция – Испания, 1999 г.)

Сесилия Рот

Режиссер: П. Альмодовар. В ролях: С. Рот, М. Паредес, К. Пена.
Разбирая вещи погибшего в автокатастрофе сына Эстебана, Мануэла обнаруживает его тайные записи. Теперь ей предстоит разобраться в этих секретах...
2.00 **«КОДЕКС»**. Х/ф (Франция, 2002 г.)
Режиссер: М. Бурсенак. В ролях: С. Ле Биан, С. Насери, М. Гияр.
Двоюродные братья Янис и Дрис выросли в неблагополучном квартале Парижа. До поры до времени их карьера бандитов шла вполне успешно...
4.00 **«ДИДИ»**. Х/ф (Бразилия).

НТВ

5.40 **«КОНСЕРВЫ»**, Боевик ч. 1.
7.15 Мультфильм.
7.30 «Сказки Баженова».
8.00 «Сегодня».
8.15 Лотерея «Золотой ключ».
8.50 «Без рецепта». Доктор Бранд.
9.25 «Смотр».
10.00 «Сегодня».
10.25 «Главная дорога».
10.55 «Кулинарный поединок».
11.55 «Квартирный вопрос».
13.00 «Сегодня».
13.25 «Особо опасен!»
14.05 «Кремлевские дети».
15.05 «Своя игра».
16.00 «Сегодня».
16.25 «Женский взгляд».
17.00 **«АДВОКАТ»**. Сериал
19.00 «Сегодня».
19.40 «Профессия – репортер».
20.05 «Программа Максимум».
21.05 «Русские сенсации». Док. сериал
21.55 Ты не поверишь!
22.45 «Реальная политика».
23.25 «Дас ист фантастиш».
0.00 «Шестой день». (США).
2.15 **«АМАРКОРД»**. Х/ф (Италия).
4.40 **«2,5 ЧЕЛОВЕКА 2»**. Сериал (США).
5.30 **«БЕЗ СЛЕДА 3»**. Сериал

ТВ ЦЕНТР Тула

6.05 **«ШУМНЫЙ ДЕНЬ»**. Х/ф
8.00 «АБВГДейка».
8.30 «Православная энциклопедия».
9.00 «Римская империя». Док. сериал (Франция).
9.45 «История государства Российского».
10.10 **«Случай с бегемотом»**. Мультфильм
10.20 **«ЛЕТАЮЩИЙ КОРАБЛЬ»**. Фильм-сказка
11.30 **, 14.30, 17.30, 0.15** «События».
11.45 «Репортер».
12.00 «Линия защиты».
12.50 «Сто вопросов взрослому».
13.40 «Городское собрание».
14.45 **«ЛИ ХАРВИ ОСВАЛЬД И КГБ»**. Х/ф
15.40 **«БЕЗ СРОКА ДАВНОСТИ»**. Детектив
17.45 «Петровка, 38».
18.00 «Отличные новости».
18.15 «Прогулки по Тульскому краю».
18.30 «События. Тульская неделя».
19.00 **«ЧИСТО АНГЛИЙСКОЕ УБИЙСТВО»**. Сериал (Великобритания).
21.00 «Постскриптум».
22.05 **«БОЙ НАСМЕРТЬ»**. Боевик (Германия – США – Великобритания – Болгария).
0.30 **«КИДНЕППИНГ»**. Триллер
2.40 **«ПРЕСТУПЛЕНИЯ СТРАСТИ»**. Х/ф.

КУЛЬТУРА

6.30 Канал «Евроньюс».
10.00 **, 1.50, 2.50** Программа передач.
10.10 «Библейский сюжет».
10.40 **«ПЕРВАЯ ЛЮБОВЬ»**. Х/ф
11.55 «Тот, кто с песней...»
12.20 «Кто в доме хозяин».
12.50 **«ЧТО С ТОБОЙ ПРОИСХОДИТ?»** Х/ф
14.00 Мультфильмы: **«Иван и Митрофан на диете», «Кот и Ко»**.
14.25 «Путешествия натуралиста».
14.50 «Львиная доля».
15.20 «Дорога святого Иакова: паломничество в Сантьяго де Компостела». Док. фильм (Германия).
15.35 Фильм-балет **«АНЮТА»**.
16.45 «Красота, как я ее вижу». Док. фильм
17.55 «Магия кино».
18.35 **, 1.55** «Окно в Лувр», 3-я серия. Док. сериал
19.30 **«ЛЮБОВНЫЙ КРУГ»**. Телеспектакль
22.00 «Новости культуры».
22.20 **«ВЕЛИКИЙ ШАРЛЬ»**, 1-я серия. Х/ф
0.05 «Изображение Девы Марии». Док. фильм (США).
1.00 «Под гитару».
1.40 **«Дождливая история»**. Мультфильм

ТНТ Тула

6.00 **«КРУТЫЕ БОБРЫ»**. Мультсериал
7.00 **, 7.30 «ГУБКА БОБ КВАДРАТНЫЕ ШТАНЫ»**. Мультсериал
8.00 **«ГУБКА БОБ КВАДРАТНЫЕ ШТАНЫ»**. Мультсериал
8.30 Тула. Инструкция по применению
9.00 **, 21.00, 1.00, 1.45** «Дом 2».
10.00 «Школа ремонта».
11.00 «Красота на экспорт». Док. фильм
12.00 «Битва экстрасенсов».
13.00 Клуб бывших жен.
14.00 «Cosmopolitan. Видеоверсия».
15.00 **«ОБИТЕЛЬ ЗЛА»**. Боевик (Германия – США – Франция – Великобритания).
16.55 **«САША+МАША»**. Сериал
18.00 Танцы без правил.
19.00 Такси в Питере.
19.30 Крутящий момент автомобильная программа
20.00 «Необъяснимо, но факт».
22.00 «Комеди Клаб».
23.00 «Наша Russia».
23.30 Убойная лига.
0.30 «Секс» с А. Чеховой.
1.30 Наши песни.
2.40 **«ПОСТЕЛЬНЫЕ СЦЕНЫ»**. Мелодрама
4.05 «Офис».
5.00 Лавка анекдотов.

ТВ-3 Тула

6.00 **, 12.00** «Упс!»
7.00 **, 8.30** Мультфильм.
7.30 **«Кот по имени Ик»**, 10-я серия. Мультфильм (США).
8.00 **«Секретные материалы псов-шпионов»**. Мультфильм
9.00 **«ТОММИ-ОБОРОТЕНЬ»**, 39-я и 40-я серии. Сериал (Канада).
10.00 **«СТАРАЯ, СТАРАЯ СКАЗКА»**. Х/ф («Ленфильм», 1968 г.)
Режиссер: Н. Кошеверова. В ролях: О. Даль, М. Неелова, В. Этуш.
Есть и храбрый солдат, и король, и злая принцесса, которая потом влюбляется в солдата, и ведьма, и добрый волшебник... Но любовь не может преодолеть все преграды.
13.00 Продавцы страха, вып. 3.
14.00 **, 21.00 «ПОХИЩЕННЫЕ»**, 5-я серия. Сериал (США).
16.00 **«ДОСТАТЬ КОРОТЫШКУ»**. Х/ф (США).
18.00 «Лучи смерти. Гиперболоид инженера Филиппова». Док. фильм
19.00 **«ОСТРОВ ПОТЕРЯННЫХ ДУШ»**. Х/ф (Германия – Дания – Швеция).
23.00 Продавцы страха, вып. 12.
0.00 Другое кино.
0.15 **«ПЛОТЬ ФРАНКЕНШТЕЙНА»**. Х/ф (США – Франция – Италия).
2.15 Культ наличности.
5.00 Relaks.

ДОМАШНИЙ

6.30 «Времена года».
7.00 **, 20.30** Домашние сказки.
7.30 **«АПРЕЛЬ В ПАРИЖЕ»**. Комедия (США).
9.30 «В мире животных».
10.30 Полевые работы.
11.00 Друзья моего хозяина.
11.30 Люди и традиции.
12.00 «Хорошие песни».
13.45 Заграничные штучки.
14.00 Сладкие истории.
14.30 Охотники за рецептами.
15.00 Спросите повара.
15.30 «Мать и дочь».
16.30 **, 2.05 «ПРОКЛЯТЫЕ КОРОЛИ»**, 1-я и 2-я серии. Сериал
18.30 **, 1.15 «ДОКТОР ХАУС»**. Сериал
19.30 **, 3.50 «ИНТРИГАНКА»**. Сериал Фильм 2, ч. 2.
21.00 **«ОНА НАПИСАЛА УБИЙСТВО»**. Сериал **«Каникулы мистера Пенроя», «Белый снег – алая кровь»**.
23.00 Семейные страхи.
23.30 **«ДЕВУШКА С ГИТАРОЙ»**. Комедия
4.35 Музыка.

УДИВИТЕЛЬНАЯ ЖИЗНЬ

6.00 «Религии мира».
6.45 «Звериный оркестр».
6.50 «Другая Вселенная».
7.25 **, 9.25** «На всех широтах».
7.30 **, 8.35, 9.30, 10.55, 11.30, 12.30, 13.25, 14.50, 15.30, 17.00, 20.45** Музыка.
7.35 **, 9.35, 11.35, 13.30, 15.35, 17.30, 21.30, 23.35** «TV-Shop».
8.00 «Все о здоровье».
8.25 «Тайна зеленого острова».
8.40 **, 20.30** «Отчего и почему».
8.50 «Ультрамарин».
8.55 «Познаем мир вместе».
9.20 «Финальная схватка».
10.05 «Экспедиция вокруг света».
11.00 «Ассоциации».
11.05 «Жизнь».
12.00 «Страсти по насекомым».
12.25 «Выпьем чаю».
12.35 **, 16.30** «Изюминка».
12.55 «Звуки тропиков».
13.10 «Крококот».
13.20 **, 21.00** «На грани».
14.00 «Львы Кении».
14.55 «Молли Му и индейцы».
15.05 «Только здесь».
16.00 «Фабрика чудес».
16.50 «Вреднюга».
18.00 **«Я МЕЧТАЮ»**, 12-я серия. Сериал
18.30 «Молли Му и Рип ван Винкль».
18.35 «Красочная планета».
19.30 Открытое сердце
19.45 Без протокола
20.00 «Жара».
20.25 «Роскошные отели мира».
20.50 «Преданье старины глубокой».

НАЦИОНАЛЬНАЯ ГЕОГРАФИЯ

6.00 В ловушке: ЧП в океане.
7.00 Расследование на месте катастрофы: Сорвавшийся поезд.
8.00 С точки зрения науки – Дело о планете Земля. Сила взрыва.
9.00 Талантливые животные: Умные голуби.
10.00 Рассказы о неистовстве природы: Торнадо. Трагедия в городе Бельведер. Торнадо в Мосси Гроув.
11.00 Рассказы о неистовстве природы: Волна-убийца. Буря на вершине.
12.00 Рубежи большого строительства: Суперпорты. Трубы на грани фантастики.
14.00 Пчелы-воины.
15.00 Последняя рысь Испании.
16.00 Обезьяны в городе!: Банда парней.
17.00 Путешествие вглубь Амазонии: Водные миры.
18.00 Нашествие медуз.
19.00 Расследования авиакатастроф: Полет с пустым баком.
20.00 Расследование на месте катастрофы: Столкновение поездов.
21.00 В ловушке: Спасательная операция в пещере.
22.00 **, 4.00** Критическая ситуация: Трагедия в горах Орегона.
23.00 **, 5.00** «Зеленые береты» под обстрелом.
0.00 Взгляд изнутри: Иракская зона смерти.
1.00 Реальность или фантастика?: Атлантида.

ЭКСПЛОРЕР

7.00 **, 13.00** «Человеческий инстинкт». Док. сериал (Великобритания).
8.00 **, 14.00, 20.10** «Из крайности в крайность». Док. сериал
9.00 **, 15.00** «Авантюра гаечного ключа». Док. сериал (США).
10.00 **, 16.00** «Руб эль Хали: по стопам Уильфреда Тезигера». Док. фильм (США).
10.30 **, 16.30** «Элита мирового футбола». Док. фильм (США).
11.00 **, 17.00** «Сображ, или Как подружиться с серийным убийцей». Док. фильм (Великобритания – Финляндия).
12.00 **, 18.00** «Звезды за решеткой». Док. фильм (США).
19.00 «Подопытный кролик». Док. сериал (Канада).
19.30 «Немыслимые изобретения». Док. сериал (Канада).
21.00 «Дрэгстер против дрэгстера». Док. сериал (Канада).
22.00 «Рыбачим». Док. сериал (Австралия).
22.30 «Футбольные фанаты». Док. сериал (Великобритания).
23.00 «Тайны скелетов». Док. сериал (США).
0.00 «Любительское порно». Док. фильм (Великобритания).

ДИСКАВЕРИ

6.00 **, 12.50, 2.50** Китайцы творят чудеса: Мост в Ханчжоу.
6.55 **, 13.45** Мегастройки: Ледовая гостиница.
7.50 **, 14.40** Из чего это сделано?, 5-я серия.
8.15 **, 15.05** Из чего это сделано?, 6-я серия.
8.45 **, 15.35, 3.45** В мире машин: Краны.
9.10 **, 17.00** Теория большого взрыва, 4-я серия.
10.05 **, 18.00** Головоломы, 7-я серия.
11.00 Махинаторы: Мерседес, ч. 1.
11.30 Махинаторы: Мерседес, ч. 2.
11.55 Пятая передача, 6-я серия.
12.25 Пятая передача, 7-я серия.
16.00 **, 1.55** Из грязи да в князи: США: Зловеще-зеленый.
19.00 Американские колымаги: Корветт 1959 года, ч. 3.
20.00 **, 4.10** Вперед, в Дакар!, 3-я серия.
21.00 **, 5.05** Американский чоппер: «Фермерский» мотоцикл, ч. 2.
22.00 Создание хотродов: стань асом!: Два Форда.
23.00 Нефтяные вышки: до седьмого пота, 11-я серия.
0.00 На волосок от смерти: Торнадо.
1.00 Расшифровка катастрофы: Шахты.

ПЛАНЕТА ЖИВОТНЫХ

8.00 Лучшие из лучших, 1-я, 2-я серии.
9.00 **, 2.00** Разрушители стереотипов, 7-я, 8-я серии.
10.00 Самые забавные животные планеты, 29-я , 30-я серии.
11.00 **, 19.00** Обезьянья жизнь, 5-я, 6-я серии.
12.00 Жизнь млекопитающих: Мясоеды.
13.00 Животные от А до Я: Король-крокодил.
13.30 Животные от А до Я: Капуцины – обезьянья головоломка.
14.00 Финикс: скорая ветеринарная помощь: Спасение в пустыне.
15.00 Финикс: скорая ветеринарная помощь: Обещание матери.
16.00 Финикс: скорая ветеринарная помощь: Погребенный под землей.
17.00 Финикс: скорая ветеринарная помощь: В дебрях трубопровода.
18.00 Финикс: скорая ветеринарная помощь: Пожарники Флагстаффа.
20.00 В погоне за природой: Прыгучая гадюка.
21.00 **, 3.00** Человек-акула.
23.00 **, 5.00** Живая природа: Рыба-молот.
0.00 **, 6.00** Белая акула, Красный треугольник.
1.00 **, 7.00** Финикс: скорая ветеринарная помощь: Счастливый конец.

КАНАЛ ПУТЕШЕСТВИЙ

6.00 Мир лыжника: Тинь, Франция.
6.30 Путешественник Фрэнк.
7.00 Путешествия в страну Оз.
7.30 **, 19.30** Поездки на такси за 100$.
8.00 Поход по всему свету.
9.00 **, 1.00** Землепроходцы.
9.30 **, 1.30** Дикий рык.
10.00 Поход по всему свету.
11.00 Не забывайте паспорт.
12.00 Калифорния со вкусом.
12.30 Голливуд и виноградники. Сан-Франциско, Калифорния.
13.00 Еда и вино. Варун Шарма.
14.00 Роскошные путешествия.
15.00 Гольф в Калифорнии.
15.30 Путеводители по земному шару. Апрель.
16.00 Томимый жаждой путешественник. Пиво на Аляске.
16.30 Томимый жаждой путешественник. Африканский фрукт.
17.00 Поход по всему свету.
18.00 Далекие берега.
18.30 Далекие берега. Иордания.
19.00 Казино мира.
20.00 **, 4.00** Путешествия и приключения. Приключения в США.
20.30 **, 4.30** Рассерженная планета.
21.00 **, 5.00** Экологически чистый отдых.
22.00 Кочуя по миру.
22.30 Прогулки по дикой природе.
23.00 Отсчет вкуса. Гавайи.
23.30 Ароматы Перу. Юг.
2.00 Путешествия на паруснике.
3.00 Не забудьте паспорт.

РОССИЯ-СПОРТ

4.55 Футбол. Лига чемпионов. 1/4 финала.
7.00, **9.00, 13.05, 17.10, 20.50, 0.35** «Вести-спорт».
7.10 Баскетбол. Чемпионат России. Мужчины. «Химки» (Московская область) – «Динамо» (Москва).
9.10, **21.10** «Вести-спорт. Местное время».
9.15, **4.20** «Летопись спорта».
9.50 Лыжный спорт. Гран-При «Спринт Тур». Спринт. Прямая трансляция.
12.00 Биатлон. Открытый чемпионат России. Масс-старт. Мужчины.
13.15 Биатлон. Открытый чемпионат России. Масс-старт. Женщины.
14.20 Футбол. Журнал Лиги чемпионов.
14.55 Хоккей. Чемпионат России. Финал. Прямая трансляция.
17.25 Лыжный спорт. Гран-При «Спринт Тур». Гонка в гору.
18.50 Волейбол. Чемпионат России. Мужчины. «Динамо» (Москва) – «Динамо-ТТГ» (Казань).
21.20 Футбол. Чемпионат Италии. «Рома» – «Дженоа».
23.20 «Хоккей России».
23.35, **0.45** Спортивная гимнастика. ЧЕ. Женщины.
1.45 Зимние игры экстремальных видов спорта.
2.20 Хоккей. Чемпионат России. Финал.

7-ТВ

5.00 – **4.00** 7 новостей. каждый час.
7.05 Водное поло. Кубок LEN TROPHY.
8.05 KOTV: классика бокса.
9.05 The World Game.
9.35 Автоспорт России.
10.05 Вокруг света на «Палладе».
10.20, **14.05, 21.05** NBA Live!
10.35, **21.20, 2.05** NHL.
11.05, **21.35** Предельная глубина.
11.20 Академия нахлыста.
11.35 Диалоги о рыбалке.
12.05 Мир подводной охоты.
12.20 F-1 на воде. Гран-При Катара.
13.05 Дартс.
14.20 Футбол. Кубок Англии.
15.15 Футбол. Кубок Англии.
17.20 Женщины в спорте.
18.05 Настольный футбол.
18.20 Golf Today.
19.05 Sports Watch.
19.35 Game Sport.
20.05 Outrageous and Courageous.
20.20 Total Регби.
22.05 Хоккей. ЧМ по хоккею с шайбой среди женщин.
0.05 X-treme 99,9.

ТЕЛЕКЛУБ

20.00 **«ИДЕАЛЬНАЯ ПАРА»**
21.00 **«МЕНТОВСКИЕ ВОЙНЫ»**
22.00 **«ГОСПОДА ПРИСЯЖНЫЕ»**
23.00 **«ПРИКЛЮЧЕНИЯ ШЕРЛОКА ХОЛМСА И ДОКТОРА ВАТСОНА»**

ЕВРОСПОРТ

10.30, **14.15** Футбол. Евроголы.
11.00, **12.30, 14.45** Футбол. Лига чемпионов УЕФА. 1/4 финала.
13.30 Автогонки. Суперкубок Порше.
16.00 Спортивная гимнастика. ЧЕ. Женщины. 1-й день.
18.00, **20.00** Теннис. Турнир WTA.
19.30 Ралли. Новая раллийная серия IRC.
22.00 Бокс. Р. Джонс-мл. (США) – Ф. Тринидад (Пуэрто-Рико).
0.00 Керлинг. ЧМ. Мужчины. Германия – Швейцария.
2.00 Боевые искусства. Бойцовский клуб.

ЕВРОПЕЙСКИЕ НОВОСТИ

8.00 – **3.30** Новости в уикэнд. Каждые 30 минут.
8.17, **8.47, 9.17, 10.17, 11.17, 12.17, 13.47, 15.47, 16.17, 18.47, 23.47, 12.47, 3.47** Ле маг.
9.47, **14.47, 17.47, 19.47, 12.17, 1.17** Синема.
10.47, **16.47, 20.17, 1.47** Европейский обзор.
11.47, **17.17, 20.47, 21.17, 22.17, 2.17, 3.17** Европейцы.
12.47, **15.17, 19.17, 21.47, 2.47** Обзор экономики.
13.17, **22.47** Парламент.
14.17, **18.17, 23.17** Интервью.
4.00, **5.00, 6.00, 7.00** Подробные ночные новости.

ПЯТЫЙ КАНАЛ

6.00 «Палитры». Док. сериал (Франция).
6.35 «Билет в приключение». Док. сериал (США).
7.05 **«ПОПАЙ – МОРЯК»**. Мультсериал (США).
7.30 **«ДОМ ВОЛШЕБНИКА»**. Сериал (Великобритания).
8.00 **«КАК ЗАВОЕВАТЬ ПРИНЦЕССУ»**. Х/ф (Чехия).
9.15 **«РОМАН И ФРАНЧЕСКА»**. Х/ф
11.05 «Энергичные люди».
11.55 «Наболевший вопрос».
12.40 **«ВИННЕТУ 2»**. Х/ф (Германия).
14.30, **18.30** «Сейчас».
14.45 «Люди встречаются...»
15.45 **«ОНА СКАЗАЛА «Да»**. Х/ф
17.35 Док. фильм о фильме: «Звезда пленительного счастья».
19.00 **«ЖИВИ И ДАЙ УМЕРЕТЬ»**. Х/ф (Великобритания).
21.15 **«ПАРИЖ, Я ЛЮБЛЮ ТЕБЯ»**. Х/ф (Лихтенштейн - Швейцария - Германия - Франция, 2006 г.)
Режиссеры: Ж. Депардье, И. Коэн. В ролях: Ф. Ардан, Ж. Бинош, С. Бушеми.
Истории «про любовь» сменяют друг друга, одна звучит с ноткой назидания и мягкого юмора, другая построена на курьезной ситуации, третья пытается напугать и рассмешить...
23.30 **«ЗАВИСТЬ БОГОВ»**. Х/ф
2.05 **«ЛЮБОВНИК ЛЕДИ ЧАТТЕРЛЕЙ»**. Х/ф (Великобритания).

ДТВ

6.00 Удачное утро.
6.50 Музыка на ДТВ.
7.00, **7.30** Звериные шуточки.
8.00 Тысяча мелочей.
8.20 Неотложная помощь.
8.30, **8.40, 8.55, 9.10, 9.30, 9.45, 10.00, 10.15** Мультфильм.
10.30, **11.00** **«АГЕНТСТВО АЛИБИ»**. Сериал
11.30 **«ИНЪЕКЦИЯ СМЕРТИ»**. Х/ф
13.30, **21.00** Самое захватывающее видео.
14.30 **«УБИЙСТВО ДЕПУТАТА»**. Х/ф
16.30 **«ШПИОНЫ И ПРЕДАТЕЛИ»**. Сериал
17.30 «Жулики».
18.00, **18.30** Самое смешное видео.
19.00, **0.00** Территория призраков.
20.00 Чудеса со всего света.
22.00 **«C.S.I. МЕСТО ПРЕСТУПЛЕНИЯ ЛАС-ВЕГАС»**. Сериал
23.00 **«ОТРЯД «АНТИТЕРРОР»**. Сериал
1.00 **«ЛАС-ВЕГАС»**. Сериал
1.55 **«ВСПОМНИТЬ ВСЕ»**. Сериал
2.45 Ночной клуб.

РБК

6.00 – **5.30** Новости. Каждые 30 минут.
6.05, **20.05** С-news: технологии будущего.
6.35, **10.20, 14.05** Афиша.
6.40, **10.50, 19.50, 23.45** Отдых и туризм.
6.50, **0.50** Азбука инвестора.
7.05, **22.35** Рекламная пауза.
7.35 Сфера интересов.
8.05, **22.05** Autonews. Эксперт.
8.35, **3.05** Диалог.
9.05 Рынки. Глобальный взгляд.
9.35 Диалог с А. Лебедевым.
10.05, **2.35** Адреналин.
10.35 Зарубежный бизнес.
11.05 Киносфера.
11.35 Недвижимость.
12.20 В фокусе. Мясной рынок.
13.05 Рынки. Итоги недели.
13.35 Капитал. Пенсионные деньги.
14.20 В фокусе.
15.05 Наши деньги.
15.35 Капитал.
16.05, **20.35, 5.35** Персона.
16.35 Сфера интересов.
17.05, **2.50, 23.50** Звездная пыль.
17.20 В фокусе.
18.05 Диалог. Срок «однодневкам».
18.35, **5.05** Компании.
19.05, **0.05** Зарубежный бизнес. Обзор за неделю.
21.05, **1.05** Мир за неделю.
23.05 Сфера интересов. Фитнес-центры.
23.35, **4.05** Бизнес-стиль.
2.05 Сфера интересов. Коммерческие аспекты вина.
3.35 Капитал. Пристав может все.
4.15 Эмитенты.

ЗВЕЗДА

6.00 **«ДЕТИ ДОН-КИХОТА»**. Х/ф
7.20 «Путеводная звезда».
7.50 **«ТАМ, НА НЕВЕДОМЫХ ДОРОЖКАХ...»** Х/ф
9.00 Мультфильм.
9.15 «Великолепная пятерка».
10.00, **5.05** «Зоопарки мира».
10.30, **2.45** **«ЭТО МЫ НЕ ПРОХОДИЛИ»**. Х/ф
12.30, **5.35** «Опасность под водой». Док. сериал
13.00, **18.00** Новости.
13.15 «Роковые даты с Сергеем Костиным». Док. сериал
14.00, **4.20** **«ПРИКЛЮЧЕНИЯ МАГА»**, 1-я серия. Х/ф
15.15 «На войне как на войне».
16.15 **«СКОРЫЙ ПОЕЗД»**. Х/ф
18.15 «Большой репортаж».
18.45 «Эта неделя в истории».
19.30 «Дороже золота».
19.45 **«ДВОЙНОЙ ОБГОН»**. Х/ф («Мосфильм», 1984 г.)
Режиссер: А. Гордон. В ролях: Б. Химичев, В. Михеенко, Ю. Назаров.
Два матерых преступника угоняют трейлер с дорогостоящим грузом, чтобы доставить его за сотни километров. За похищенной машиной устремляется бесстрашный капитан ГАИ...
21.10 **«ОДНА ТЕНЬ НА ДВОИХ»**, 1-я и 2-я серии. Х/ф
23.00 «Искусство побеждать». Кубок телеканала «Звезда» по армейскому рукопашному бою.
23.45 «Курс личности».
0.15 **«ВЕЗУЧИЙ ЧЕЛОВЕК»**. Х/ф

ТВ-1000

4.00, **22.00** **«8 МИЛЯ»**. Драма (США – Германия).
6.00 **«БУМ!»** Драма (Великобритания).
8.00 **«ЗНАКИ СТРАСТИ»**. Драма (Франция – Великобритания).
9.40 **«АЭРОПОРТ»**. Драма (США).
12.00 **«СБЕЖАВШАЯ НЕВЕСТА»**. Комедия (США).
14.00 **«БИЛЛИ МЭДИСОН»**. Комедия (США).
15.30 **«ЖИЗНЬ КАК ЧУДО»**. Драма (Сербия и Черногория – Франция).
18.00 **«УРОКИ ВОЖДЕНИЯ»**. Драма (Великобритания).
20.00 **«ТЕАТР»**. Драма (Канада - США - Венгрия - Великобритания, 2004 г.)
Режиссер: И. Сабо. В ролях: А. Бенинг, Ш. Эванс, Дж. Айронс.
Вест-эндская театральная прима Джулия Лэмберт, 46-летняя барышня в отменной физической форме, живет с мужем - тщеславным и предприимчивым импотентом...
0.00 **«МОЙ ОТЕЦ – МОЙ ГЕРОЙ»**. Драма (Франция).
2.00 **«СОЛДАТЫ ФОРТУНЫ»**. Боевик (США).

МТВ

6.00 Музыка на завтрак.
9.00 **«УТЕНА – ЮНАЯ РЕВОЛЮЦИОНЕРКА»**. Мультсериал
9.30 «Народный чарт».
10.30 Звездный стиль будущих мам.
11.00 Звезда в кубе.
11.30 Обнаженный шоу-биз.
12.00 City-файл.
12.30 Виртуалити.
13.00 Тачку на прокачку.
13.30 «News блок International».
14.00 Обыск и свидание.
14.30 Хочу все снять!
15.00 Видеография Linkin Park.
15.30 Разоблачение.
16.00 Поцелуй навылет.
17.00 Делаем кино.
17.30 Гид по стилю.
18.00 Свободен, занят или гей.
18.30 Тихие игры.
19.00 Большой киночарт.
19.30 **«КЛИНИКА!»** Сериал
21.30 «Звезда в кубе».
22.00 Звездная жизнь после развода.
23.00 «News блок Weekly».
23.30 X-Play.
0.00 «Каста».
1.00 «Поймай удачу!»
2.00 Музыка на ночь.

MCM TOP

8.00 Лучшее. Утро.
12.00 Лучшее. Микс. Плейлист.
19.00 Лучшее. Колледж. СМС.
22.00 Лучшее. Альбомы.
3.00 Лучшее. Ночь.

JETIX

8.00 **«ШКОЛА СУРИКЕНОВ»**.
8.20, **11.00, 17.50** **«ИГГИ АРБАКЛ»**.
8.45 **«СЕМЕЙКА ТОФУ»**.
9.10, **13.50, 18.40** **«ТОТАЛИ СПАЙС»**.
9.30 **«PUCCA»**.
9.40, **15.50** **«TEAM GALAXY»**.
10.05, **10.30, 19.30, 22.40** **«H2O – ПРОСТО ДОБАВЬ ВОДЫ»**.
11.20, **14.40** **«ДЕТКИ ИЗ КЛАССА 402»**.
11.45, **18.15** **«КАПИТАН ФЛАМИНГО»**.
12.10, **15.30, 17.25** **«YIN YANG YO!»**
12.35, **16.15** **«ХВОСТАТЫЕ ВОЯКИ»**.
13.00, **13.25, 20.15, 21.50, 0.05** **«МИСТИЧЕСКАЯ ВЛАСТЬ БОЕВЫХ РЕЙНДЖЕРОВ»**.
14.15, **19.05** **«ТОТАЛИ СПАЙС»**.
15.05 **«ДЕТКИ ИЗ КЛАССА 402»**.
16.35, **17.00** **«ЧТО С ЭНДИ?»**
19.50, **23.00** **«H2O – ПРОСТО ДОБАВЬ ВОДЫ»**.
20.40, **22.15, 0.30** **«МИСТИЧЕСКАЯ ВЛАСТЬ БОЕВЫХ РЕЙНДЖЕРОВ»**.
21.05, **23.20** **«НАРУТО»**.
21.25, **0.50** **«НОВАЯ СЕМЕЙКА АДАМС»**.
23.45 **«ВОИНЫ-МОНСТРЫ»**.
1.15, **1.35** **«КОМАНДА СУПЕРОБЕЗЬЯНОК»**.

ХОЛЛМАРК

1.00 **«ИНСТИНКТ УБИЙЦЫ»**. Триллер
2.45 **«ФРЭНК ГЕРБЕРТ: ДЕТИ ДЮНЫ»**, Х/ф ч. 3. (США – Германия).
4.15 **«НАШ ДОМ»**. Х/ф (США).
6.00 **«СУДЬБА КОНДИТЕРА»**. Драма
7.45, **11.15** **«СКОТНЫЙ ДВОР»**. Х/ф (США).
9.30, **13.00** **«МЕСТО, НАЗВАННОЕ ДОМОМ»**. Х/ф (США).
14.45 **«ПРОЗРЕНИЕ»**. Х/ф (США).
16.30 **«НЕПРИРУЧЕННЫЕ 2»**, Сериал ч. 7.
17.30 **«НЕПРИРУЧЕННЫЕ 2»**, Сериал ч. 8.
18.30 **«ПРОКЛЯТИЕ ТУТАНХАМОНА»**, Х/ф ч. 1. (США, 2005 г.)
Режиссер: Р. Малкехи. В ролях: К. Ван Дьен, Л. Варела, М. Мак-Дауэлл.
Когда-то Тутанхамон правил Египтом. Мало кто знает подробности его жизни. Поиск сокровищ гробницы Тутанхамона становится вопросом жизни и смерти для двух археологов.
20.30 **«ПУТАНИЦА»**, Детектив ч. 10. (Австралия).
21.00 **«ПУТАНИЦА»**, Детектив ч. 12. (Австралия).
21.30 **«РАЗВЕДКА 2»**, Сериал ч. 12, 13 (Канада).
23.30 **«АБСОЛЮТНЫЙ НОЛЬ»**. Х/ф (Канада).

Муз-ТВ

5.00, **7.00, 14.25** «Муз-ТВ хит».
6.00, **2.00** «Наше».
10.10, **23.30** «Твой выбор».
11.05 «Zoom».
11.35, **20.30** Smesh.no.
12.05 «Красавицы и чудовище. Будни П. Листермана».
12.30 «Полиция моды».
13.00, **21.25** «Блондинка в шоколаде».
13.25, **22.00** «Звезды зажигают».
15.00 «Страшно красивые 3. Врачебные тайны».
16.00 «FAQ».
16.30 «Pro-обзор».
17.00 «Рожденные быть...»
17.25 «Хит лист».
18.25 **«ЛЮБОВЬ НЕ ШОУ-БИЗНЕС 2»**. Сериал
21.00 «Pro-кино».
23.00 «Азбука секса». Док. сериал

MEZZO

8.00, **15.30** Дивертимеццо.
12.00 Музыкальное путешествие. Шанхайские перкуссии.
13.00 Кун Ву Пайк исполняет произведения И. Брамса и Р. Шумана.
13.45 «Мастер-класс Набуко Имаи». Док. фильм
14.40 «Париж – Киото: Японское анданте». Док. фильм
19.00 Mezzo празднует 20 лет Midem Classic.
20.50 «Двадцатилетие Midem Classic». Док. фильм
21.50 «Брюно Фонтэн: Открытия». Док. фильм.

РЕН ТВ Тула

6.00 «Гран-При».
6.35, **4.25** «Остров на экваторе». Док. фильм
7.30 «Клуб «Белый попугай».
8.25 «Дело техники».
8.35 «Кулинарные штучки».
8.50 **«СКАЛОЛАЗ»**. Боевик (США).
11.00 «Я – путешественник».
11.30 «Очевидец» представляет».
12.30 «24».
13.00 «Военная тайна».
14.00 «Фантастические истории».
14.50 «Формула 1». Гран-При Бахрейна. Прямая трансляция.
16.10 **«ТЕРМИНАТОР: БИТВА ЗА БУДУЩЕЕ»**. Сериал
18.00 «Дальние родственники».
19.00 «Неделя».
20.00 **«КАК БЫ НЕ ТАК!»** Комедия (Россия, 2003 г.)
Режиссер: М. Пежемский. В ролях: Е. Сидихин, Д. Корзун, М. Горевой.
Тихий городок, где мирно уживаются менты и бандиты, потрясен неожиданным происшествием. На трассе расстрелян «Мерседес», принадлежавший крупному авторитету...
22.00 «С.С.С.Р.»
23.00 **«МЕХАНИЧЕСКАЯ СЮИТА»**. Комедия
1.10 **«ЗАПРЕТНЫЕ СЕНСАЦИИ»**. Х/ф (США).
3.00 **«ПОБЕГ»**. Сериал
3.55 **«МЕНЯ ЗОВУТ ЭРЛ»**. Сериал
5.20 Ночной музыкальный канал.

XXI ВЕК

10.00, **18.00, 2.00** **«ВОДА»**. Комедия (Великобритания).
11.40, **19.40, 3.40** **«МОЯ ЖЕНА – АКТРИСА»**. Комедия (Франция).
13.15, **21.15, 5.15** **«В СТРАНЕ МОЛОКА И ДЕНЕГ»**. Комедия (США).
14.45, **22.45, 6.45** **«ВЕРНАЯ ЖЕНА»**. Драма (Франция).
16.20, **0.20, 8.20** **«ЭТО ДЕЛО СЕМЬИ»**. Драма (США).

ТДК

7.00, **14.00** Дом живых историй.
7.28, **10.49, 11.49, 12.49, 13.49, 16.49, 17.49, 18.49, 19.49, 23.00, 23.55** Музыка на канале.
8.05, **15.00** Все лучшее, для вас.
8.35, **11.00, 18.00** Красотка.
9.00 С добрым утром, любимая!
10.00, **17.00** Истории успеха.
12.00 Наши дети.
13.00, **19.00** Ваш доктор.
14.31 **«ЖЕНЩИНЫ»**, 23-я серия. Сериал
16.00 Твой дом.
20.00 Зеркало жизни.
21.00 Ваш личный психолог.
22.00 Сексуальная революция.
23.25 **«ЖЕНЩИНЫ»**, 24-я серия. Сериал
0.05 Игротека.

МИР

5.55, **18.55** Афиша.
6.00, **13.15** «Любимые актеры».
6.10, **13.25** **«РАЗ, ДВА – ГОРЕ НЕ БЕДА!»** Х/ф
8.00 Коммерческая программа.
8.30 «Поэзия Армении».
8.45 **«ПРИКЛЮЧЕНИЯ МАЛЕНЬКОЙ РЫБКИ»**, 43-я серия. Мультсериал
9.15 «В гостях у Минутки».
9.30 **«ЗНАМЕНИТЫЙ ДЖЕТ ДЖЕКСОН»**, 22-я серия. Сериал
10.00, **13.00, 16.00, 19.00, 22.00** Новости Содружества.
10.10 «Мечтай, действуй, будь!»
10.40 «Знаем русский».
11.40 «Большая стройка», 14-я серия.
12.10 «Тайны забытых побед» из цикла «Испытание неизвестностью». Док. фильм
12.45 «Студия 60х90. Подробно».
15.15 «Погуляем по-питерски».
15.45 «День посла».
16.25 «Эти чудесные животные», 12-я серия. Док. сериал
17.25 «В нашу гавань заходили корабли...», 19-я серия.
18.25 **«ФЕРДИНАНД ВЕЛИКОЛЕПНЫЙ»**, 13-я серия. Сериал
19.25, **2.40** **«ВИДОК»**. Х/ф
21.30 «Против мафии», 20-я серия.
22.25 **«ИГРОКИ»**. Х/ф
1.20 **«ГОРЕЦ 3»**, 4-я серия. Сериал
2.10 «Против мафии», 19-я серия.

ШКОЛЬНИК

7.55, **15.55, 23.55** Программа передач.
8.00, **16.00, 0.00** «Мировая художественная культура»: «Мариинский дворец в Санкт-Петербурге».
8.30, **16.30, 0.30** Мультфильмы: **«Утренняя разминка-зарядка (Стрекоза)»**, **«Каракатица»**, **«Классные уроки»**, **«Веселая семейка»**.
9.15, **17.15, 1.15** «Немецкий с удовольствием»: «Путешествие в 30-ые годы. Составные глаголы».
9.30, **17.30, 1.30** «Победители. Судьбы солдатские»: «М.С. Докучаев».
10.00, **18.00, 2.00** «Белая смерть»: «Шанс».
10.15, **18.15, 2.15** «Педсовет»: Дополнительное образование. «Морские скауты».
10.30, **18.30, 2.30** **«ПЯТНАДЦАТИЛЕТНИЙ КАПИТАН»**. Х/ф
12.00, **20.00** «Мир вокруг нас».
12.30, **20.30** Телеигра «Маркиза».
13.30, **21.30, 5.30** «Экология литературы»: «К. Ваншенкин – Р. Казакова».
14.20, **22.20, 6.20** «Уроки малого предпринимательства». Док. сериал
14.35, **22.35, 6.35** **«СТАРИННЫЙ ВОДЕВИЛЬ»**. Комедия
15.40, **23.40, 7.40** **«Петя и Красная Шапочка»**. Мультфильм

ФИЛЬМ ДНЯ

ТВ-3, 19.00

«ОСТРОВ ПОТЕРЯННЫХ ДУШ». (Германия – Дания – Швеция, 2007 г.)

Режиссер: Н. Аркель.

В ролях: Лукас Мунк Биллинг, Лассе Борг, Николай Кристенсен, Ларс Миккелсен, Беате Билле.

Приключения. Несколько веков назад тайная ложа, призванная бороться со злом, приговорила его к смерти. Но казнь не состоялась и некромант выжил. Теперь каждые 25 лет он переселяется из одного тела в другое.

Безграничная власть достанется тому, кто соберет все части книги, которую поделили между собой члены ложи...

ПЕРВЫЙ КАНАЛ

6.00 Новости.
6.10 **«СЫЩИК ПЕТЕРБУРГСКОЙ ПОЛИЦИИ»**. Детектив
7.40 «Армейский магазин».
8.20 Мультсериал: **«КЛУБ МИККИ МАУСА», «КИМ 5+».**
9.10 «Умницы и умники».
10.00 Новости.
10.10 «Непутевые заметки».
10.30 «Пока все дома».
11.20 «Фазенда».
12.00 Новости.
12.10 **«ПЯТЬ ВЕЧЕРОВ»**. Х/ф
14.10 **«СМОКИНГ»**. Х/ф (США, 2002 г.)
Режиссер: К. Донован. В ролях: Д. Чан, Дж. Лав Хьюитт, Д. Айзекс.
В результате совпадения обстоятельств шоферу могущественного человека приходится взять на себя секретную миссию по заказу правительства США...
16.00 «Ясновидящие».
17.00 «Магия десяти».
17.50 **«ОХОТА НА ИЗЮБРЯ»**. Сериал
19.40 «Две звезды».
21.00 «Воскресное «Время».
21.50 «Две звезды».
22.50 **«ТРОЙНОЙ ФОРСАЖ: ТОКИЙСКИЙ ДРИФТ»**. Х/ф
0.40 **«ТЕРМИНАЛ»**. Х/ф (США, 2004 г.)

Кэтрин Зета-Джонс

Режиссер: С. Спилберг. В ролях: Т. Хенкс, К. Зета-Джонс, С. Туччи.
Пока Виктор летел через океан в Штаты, в его родной республике Кракозии произошел военный переворот. Юридически его страна больше не существует...
2.50 **«ПОСЛЕДНИЙ ДРАКОН»**. Х/ф (США, 1985 г.)
Режиссер: М. Шульц. В ролях: Таймак, К. Мерни, Дж. Кэрри.
Брюс мечтает стать вторым Брюсом Ли. Он отправляется в большой город в надежде найти учителя, который сможет сделать из него копию кумира...

РОССИЯ ТВ Тула

5.50 **«ПОЗОВИ МЕНЯ В ДАЛЬ СВЕТЛУЮ»**. Х/ф
7.30 «Сельский час».
8.00 «Вести».
8.10 «Местное время. Вести – Тула».
8.20 «Диалоги о животных».
8.55 «Вся Россия».
9.10 «Смехопанорама».
10.05 «Сам себе режиссер».
11.00 «Вести».
11.10 «Местное время. Вести – Тула».
11.50 «Городок».
12.20 «Сто к одному».
13.15 «Парламентский час».
14.00 «Вести».
14.20 «Местное время. Вести – Тула».
14.30 «Фитиль 172».
15.15 «Вести. Дежурная часть».
15.45 «Честный детектив».
16.15 «Смеяться разрешается».
18.10 «Танцы со звездами».
20.00 «Вести недели».
21.05 «Специальный корреспондент».
21.35 **«СИНЯЯ БОРОДА»**. Х/ф (Россия, 2008 г.)
Режиссер: Р. Фокин. В ролях: Д. Исаев, А. Миклош, Л. Константинова.
Таня, главная героиня фильма, приезжает из Сургута на похороны лучшей школьной подруги Наташи, погибшей при невыясненных обстоятельствах...
23.25 «Сто причин для смеха».
23.55 **«ЯЩИК КОВАКА»**. Х/ф (США – Испания, 2006 г.)
Режиссер: Д. Монзон. В ролях: Т. Хаттон, Д. Келли, Л. Хименес.
Дэвид Нортон, автор фантастических романов, приезжает на идиллический остров посреди Средиземного моря, чтобы выступить на конференции...
2.00 **«КОСТИ»**. Триллер (США, 2001 г.)
Режиссер: Э. Дикерсон. В ролях: С. Догг, М.Т. Вайсс, П. Грир.

Снуп Догг

В 1979 году Джимми был уважаемым и авторитетным человеком в своем районе. Его предал и зверски убил коррумпированный полицейский...
3.55 **«СЕРАЯ ФОРМА»**. Сериал (США).
4.50 **«ХА»**. Сериал

СТС Тула

6.00 **«НОВИЧОК»**. Х/ф (США).
7.55 «Флиппер и Лопака».
8.20 **«СМЕШАРИКИ»**. Мультсериал
8.30 «Пукка».
9.00 «Том и Джерри. Комедийное шоу».
9.15 «Самый умный».
11.00 **«ГАЛИЛЕО».**
12.00 «Снимите это немедленно».
13.00 «Чип и Дейл спешат на помощь».
14.00 «Скуби Ду».
15.00 «Геркулес».
16.00 **«ШАГ ЗА ШАГОМ»**. Сериал
16.30 **«ШАГ ЗА ШАГОМ»**. Сериал
17.00 «Кто умнее пятиклассника?»
18.00 «Детские шалости».
19.00 **«ЧЕМПИОН»**. Сериал
21.00 **«ГОРОД ГРЕХОВ»**. Х/ф (США, 2005 г.)

Микки Рурк

Режиссеры: Р. Родригез, Ф. Миллер. В ролях: М. Рурк, Б. Уиллис, Б.Д. Торо.
Город грехов – это адская бездна преступлений. Один из его жителей пытается найти убийцу своей невесты. Другой случайно убивает полицейского...
23.20 «6 кадров».
23.30 «Хорошие шутки».
1.30 **«ДВОЙНИК»**. Х/ф (США, 1997 г.)
Режиссер: К. Дюгэй. В ролях: Э. Куинн, Д. Сазерлэнд, Б. Кингсли.
Перед агентом ЦРУ стоит задача обезвредить опасного террориста Карлоса по прозвищу Шакал, на счету которого сотни погибших гражданских лиц...
3.45 **«ПОСЛЕДНИЙ ПОВОРОТ»**. Х/ф (Канада, 2006 г.)
Режиссер: Дж. Фоусет. В ролях: К. Робертсон, А. Рот, Л. Эшби.
В жаркий летний день случай сводит на шоссе двух женщин. Две параллельные жизни под грузом обстоятельств внезапно пересекаются...
5.20 Музыка на СТС.

НТВ

6.10 **«КОНСЕРВЫ»**, Боевик ч. 2.
7.45 Мультфильм.
8.00 «Сегодня».
8.15 Лотерея «Русское лото».
8.45 «Дикий мир с Т. Баженовым».
9.05 «Счастливый рейс».
10.00 «Сегодня».
10.20 «Едим дома».
10.50 «Их нравы».
11.25 «Авиаторы».
11.55 «Quattroruote».
12.25 «Победившие смерть». Док. сериал
13.00 «Сегодня».
13.25 **«МОЛОДАЯ ЖЕНА»**. Х/ф
15.05 «Своя игра».
16.00 «Сегодня».
16.25 Борьба за собственность.
17.00 **«АДВОКАТ»**. Сериал
19.00 «Сегодня». Итоговая программа.
19.55 «Чистосердечное признание».
20.25 «Чрезвычайное происшествие».
21.00 «Главный герой».
22.00 «Воскресный вечер с В. Соловьевым».
23.15 «Футбольная ночь».
23.45 **«БЕССОННИЦА»**. Х/ф (США).
2.00 **«ЗАМУЖЕМ ЗА МАФИЕЙ»**. Комедия (США).
3.55 **«2,5 ЧЕЛОВЕКА 2»**. Сериал (США).
5.15 **«БЕЗ СЛЕДА 3»**. Сериал

КУЛЬТУРА

6.30 Канал «Евроньюс».
10.00 **, 1.50** Программа передач.
10.10 «Обыкновенный концерт с Э. Эфировым».
10.40 **«ЗВЕЗДА»**. Х/ф (США).
12.05 «Легенды мирового кино».
12.40 «Музыкальный киоск».
13.00 Мультфильмы: **«Чиполлино»**, **«Самый, самый, самый, самый»**, **«Моя жизнь»**.
14.05 **, 1.55** «Голые землекопы». Док. фильм (Германия).
15.00 «Что делать?»
15.50 «Эпизоды».
16.30 «Дом актера».
17.10 И. Штраус. «Цыганский барон».
19.40 **«НЕ СТРЕЛЯЙТЕ В БЕЛЫХ ЛЕБЕДЕЙ»**. Х/ф
22.00 «Виченца. Город Палладио». Док. фильм (Германия).
22.20 **«ВЕЛИКИЙ ШАРЛЬ»**, 2-я серия. Х/ф
0.05 «Широкий формат» с И. Лесовой.
0.35 «Прогулки по Бродвею».
1.00 Концерт Лэрри Карлтона и его группы.
1.40 **«Остров»**. Мультфильм
2.50 «Музыкальный момент». П. Чайковский.

ТВ-3 Тула

6.00 **, 12.00** «Упс!»
7.00 **, 8.30** Мультфильм.
7.30 **«Кот по имени Ик»**, 11-я серия. Мультфильм (США).
8.00 **«Секретные материалы псов-шпионов»**. Мультфильм
9.00 **«ТОММИ-ОБОРОТЕНЬ»**, 41-я и 42-я серии. Сериал (Канада).
10.00 **«ЗАВЕЩАНИЕ ПРОФЕССОРА ДОУЭЛЯ»**. Х/ф
13.00 Мистика звезд.
14.00 **, 21.00 «ПОХИЩЕННЫЕ»**, 6-я серия. Сериал (США).
16.00 **«ОСТРОВ ПОТЕРЯННЫХ ДУШ»**. Х/ф (Германия – Дания – Швеция).
18.00 «Покушение на Данаю». Док. фильм
19.00 «Тайные знаки. Рецепт вечной молодости». Док. фильм
20.00 «Тайные знаки. Обратная сторона славы. Игорь Сорин». Док. фильм
23.00 Продавцы страха, вып. 13.
0.00 **«МЕСТНЫЕ»**. Х/ф (Новая Зеландия).
2.00 Культ наличности.
5.00 Relaks.

ТВ ЦЕНТР Тула

6.05 **«БЕЗ СРОКА ДАВНОСТИ»**. Х/ф
7.55 «Дневник путешественника».
8.25 «Крестьянская застава».
9.00 «Римская империя». Док. сериал (Франция).
9.45 «21 кабинет».
10.20 «Наша музыка».
10.55 «По следу псковского маньяка». Док. фильм
11.30 **, 0.10** «События».
11.40 **, 15.00** «История государства Российского».
11.45 **«ЧУДАК-ЧЕЛОВЕК»**. Комедия
13.05 «Приглашает Б. Ноткин».
13.35 «Фабрика мысли».
14.30 «События». «Московская неделя».
15.25 «Скандальная жизнь».
16.15 **«НЕ БЫЛО ПЕЧАЛИ»**. Х/ф
17.35 Телеигра «Один против всех».
18.30 **«ВХОД ЧЕРЕЗ ОКНО»**, 1-я и 2-я серии. Х/ф
21.00 «В центре событий».
22.00 **«ПУАРО АГАТЫ КРИСТИ»**. Детектив (Великобритания).
0.25 **«ПРАВОЕ ДЕЛО»**. Детектив (США – Великобритания).
2.25 **«КРИМИНАЛЬНЫЙ КВАРТЕТ»**. Х/ф
4.10 **«ПРОЩАЛЬНЫЕ ГАСТРОЛИ»**. Х/ф
5.35 Мультфильмы: **«Как ослик грустью заболел»**, **«Котенок по имени Гав»**.

ТНТ Тула

6.00 **«КРУТЫЕ БОБРЫ»**. Мультсериал
7.00 **, 7.30 «ГУБКА БОБ КВАДРАТНЫЕ ШТАНЫ»**. Мультсериал
8.00 **«ГУБКА БОБ КВАДРАТНЫЕ ШТАНЫ»**. Мультсериал
8.30 Если завтра ремонт
8.50 «Бинго-ТВ».
9.00 **, 21.00, 1.00, 1.45** «Дом 2».
10.00 Школа ремонта.
11.00 «Звезды меняют профессию».
12.00 **, 23.00 «ЖЕНСКАЯ ЛИГА»**. Сериал
12.35 **«САША+МАША»**. Сериал
14.10 **«ОБИТЕЛЬ ЗЛА»**. Боевик (Германия – США – Франция – Великобритания).
16.05 **«ОБИТЕЛЬ ЗЛА 2. АПОКАЛИПСИС»**. Боевик
18.00 Танцы без правил.
19.00 Такси в Питере.
19.30 Тула. Инструкция по применению
20.00 «Битва экстрасенсов».
22.00 «Комеди Клаб».
23.30 «Смех без правил».
0.30 «Секс» с А. Чеховой.
1.30 Наши песни.
2.40 **«ЗИМА ВЕСНА»**. Мелодрама
3.35 «Офис».

ДОМАШНИЙ

6.30 «Времена года», «Немецкий алфавит для детей».
7.00 **, 20.30** Домашние сказки.
7.30 **«Желтый аист»**. Мультфильм
7.45 **«ДЕВУШКА С ГИТАРОЙ»**. Комедия
9.30 «Городское путешествие» с П. Любимцевым».
10.30 Декоративные страсти.
11.00 Коллекция идей.
11.30 Люди и традиции.
12.00 «Хорошие песни».
13.45 Заграничные штучки.
14.00 Сладкие истории.
14.30 Охотники за рецептами.
15.00 Спросите повара.
15.30 «Мужской портрет».
16.30 **, 2.35 «ПРОКЛЯТЫЕ КОРОЛИ»**, 3-я и 4-я серия. Сериал
18.30 **, 1.45 «ДОКТОР ХАУС»**. Сериал
19.30 **, 4.20 «ИНТРИГАНКА»**. Сериал Фильм 2, ч. 3.
21.00 **«ОНА НАПИСАЛА УБИЙСТВО»**. Сериал. **«Убийство шахтера»**, **«Зеленые цвета Ирландии»**.
23.00 Семейные страхи.
23.30 **«МОЗГ»**. Комедия
5.00 Музыка.

УДИВИТЕЛЬНАЯ ЖИЗНЬ

6.05 «Экспедиция вокруг света».
6.55 **, 7.30, 8.30, 9.25, 10.50, 12.45, 13.25, 15.30, 17.30, 18.40, 19.25** Музыка.
7.00 «Ассоциации».
7.05 «Жизнь».
7.35 **, 9.30, 11.35, 13.30, 15.35, 17.35, 21.30** «TV-Shop».
8.00 «Страсти по насекомым».
8.25 «Выпьем чаю».
8.35 **, 20.30** «Изюминка».
8.55 «Звуки тропиков».
9.10 «Крококот».
9.20 **, 13.00** «На грани».
10.00 «Львы Кении».
10.55 «Молли Му и индейцы».
11.05 «Только здесь».
11.30 «Открытое сердце».
11.45 «Без протокола».
12.00 «Жара».
12.25 «Роскошные отели мира».
12.30 «Отчего и почему».
12.50 «Преданье старины глубокой».
13.05 «Тело и душа».
14.00 **«ПРАВОЕ ДЕЛО»**, 12-я серия. Сериал
14.45 «Музыка дикой природы».
14.50 «Банный день».
15.00 «Величайшие реки».
16.00 «Рожденные играть».
16.30 «Маленький человек». Д/ф
17.20 «Перепись населения».
18.05 «Заграница».
18.35 «Внезапная слава».
18.45 «Хочу все знать».
18.55 «Хроники разрушенного дома».
19.20 «Как Порки быстро разбогател».
19.30 «Открытое сердце».
19.45 «Без протокола».

НАЦИОНАЛЬНАЯ ГЕОГРАФИЯ

6.00 Взгляд изнутри: Иракская зона смерти.
7.00 Реальность или фантастика?: Атлантида.
8.00 Расследование на месте катастрофы: Столкновение поездов.
9.00 В ловушке: Спасательная операция в пещере.
10.00 Веселая наука, ч. 5-8.
12.00 Битва за самолет «Х», ч. 1.
13.00 Секреты нашего сердца: Искра жизни.
14.00 Африканский мегаперелет.
15.00 Лисы – звезды экрана.
16.00 Змеиный рай.
17.00 Затерянный мир: У биллабонга.
17.30 Затерянный мир: Ядовитые лягушки.
18.00 Большие битвы больших зверей.
19.00 Загадки Библии: Каин и Авель: вражда братьев. Тайна рукописей Мертвого моря.
21.00 Обезьяны в городе!: Изгнанники.
22.00 **, 4.00** Расследования авиакатастроф: Нападение самоубийцы. Разорванные небом.
0.00 Загадки истории: Семья Романовых.
1.00 Критическая ситуация: Захват театра в Москве.
2.00 С точки зрения науки – Дело о планете Земля. Спасенные Солнцем?.
3.00 Что будет, если?., ч. 3.
3.30 Что будет, если?., ч. 4.

ЭКСПЛОРЕР

7.00 **, 13.00, 19.00** «Подопытный кролик». Док. сериал (Канада).
7.30 **, 13.30, 19.30** «Немыслимые изобретения». Док. сериал (Канада).
8.00 **, 14.00** «Из крайности в крайность». Док. сериал
9.00 **, 15.00, 21.00** «Дрэгстер против дрэгстера». Док. сериал (Канада).
10.00 **, 16.00, 22.00** «Рыбачим». Док. сериал (Австралия).
10.30 **, 16.30, 22.30** «Футбольные фанаты». Док. сериал (Великобритания).
11.00 **, 17.00, 23.00** «Тайны скелетов». Док. сериал (США).
12.00 «Убийца с зонтиком». Док. фильм (Великобритания).
18.00 «Убийца с зонтиком». Док. фильм (Великобритания).
20.10 «Не зная границ». Док. сериал (Великобритания).
0.00 «Уборщики мертвых». Док. фильм (Великобритания).

ДИСКАВЕРИ

6.00 **, 12.50** Нефтяные вышки: до седьмого пота, 11-я серия.
6.55 **, 13.45, 2.50** Короли строек: Терминал Jet Blue, аэропорт имени Джона Кеннеди.
7.50 **, 15.35, 3.45** Невероятная скорость: Истребители.
8.15 Заядлые рыбаки: У берегов Флориды.
8.45 Заядлые рыбаки, 7-я серия.
9.10 Звериные баталии: Сибирский тигр и медведь гризли.
10.05 Наука выживать Рея Мирса: Тундра. Красный центр.
11.00 **, 1.55** Смертельный улов: Финишная прямая.
11.55 Расшифровка катастрофы: Разрушения мостов.
14.40 Как это работает, 50-я серия.
15.05 Как это работает, 51-я серия.
16.00 Крутой тюнинг, 3-я серия.
17.00 **, 4.10** Создание хотродов: стань асом!: Два Форда.
18.00 Вперед, в Дакар!, 3-я серия.
19.00 Американский чоппер: «Фермерский» мотоцикл, ч. 2.
20.00 **, 5.05** Разрушители легенд: По заявкам телезрителей.
21.00 Оружие будущего: Максимальное поражение.
22.00 Смертельная зона: Битва за Тал Афар.
23.00 Доктор Дж.: медицинское расследование, 2-я серия.
0.00 Настоящее преступление: Охота за террористом.
1.00 Выжить любой ценой: Джунгли Коста-Рики.

ПЛАНЕТА ЖИВОТНЫХ

8.00 **, 16.00** Перед лицом опасности: Африканский слон, белые медведи и бизоны.
8.30 **, 16.30** Перед лицом опасности: Морские леопарды, львы и кальмар Гумбольдта.
9.00 **, 17.00** Поля звериных сражений: Луга.
9.30 **, 17.30** Поля звериных сражений: Замерзшие моря.
10.00 **, 15.00, 2.00** Самые забавные животные планеты, 1-я серия.
11.00 Человек-акула.
13.00 Живая природа: Рыба-молот.
14.00 Белая акула, Красный треугольник.
18.00 Воздушные челюсти.
19.00 Воздушные челюсти 2.
20.00 Рууд и его жуки: Перевернуть небо и землю.
21.00 **, 3.00** Обезьянья жизнь, 7-я серия.
21.30 **, 3.30** Обезьянья жизнь, 8-я серия.
22.00 **, 4.00** Жизнь млекопитающих: Оппортунисты.
23.00 **, 5.00** Путешествие длиной в жизнь: Море жизни.
0.00 **, 6.00** Дикий Криминал: Слоновая кость.
1.00 **, 7.00** Финикс: скорая ветеринарная помощь: Спасение котенка.
2.30 Самые забавные животные планеты, 2-я серия.

КАНАЛ ПУТЕШЕСТВИЙ

6.00 Кочуя по миру.
6.30 Прогулки по дикой природе.
7.00 Отсчет вкуса. Гавайи.
7.30 Ароматы Перу. Юг.
8.00 Поход по всему свету.
9.00 **, 21.00** Рассерженная планета.
9.30 Землепроходцы.
10.00 Путешествия по железным дорогам Швейцарии.
11.00 Не забудьте паспорт.
12.00 Путешествия по Индии: лучшая пятерка.
12.30 Землепроходцы.
13.00 Роскошные поездки.
13.30 Роскошные путешествия.
14.00 Мир лыжника.
14.30 От Пекина до Парижа.
15.00 Путешествия на паруснике.
16.00 По Дороге 66.
16.30 Радужное путешествие.
17.00 Отсчет вкуса. Ванкувер.
17.30 Развилка в Азии. Япония.
18.00 Поездки на такси за 100$.
18.30 «Круиз «Куин Мэри-2».
19.00 Роскошные путешествия.
19.30 Далекие берега.
20.00 Экстремальные путешественники.
20.30 Дикий рык. Сафари всерьез.
21.30 Зеленые каникулы.
22.00 Открытие Токио.
23.00 Бешеные быки. Дагрэй Скотт.
23.30 Роскошные путешествия.

РОССИЯ-СПОРТ

4.55 Футбол. Кубок УЕФА. 1/4 финала. «Байер» (Германия) – «Зенит» (Россия).
7.00, **9.00, 13.35, 16.40, 21.00, 23.25** «Вести-спорт».
7.10 Зимние игры экстремальных видов спорта.
7.55 Профессиональный бокс. Эдгар Соса – Брайан Вилория.
9.10, **21.20** «Вести-спорт. Местное время».
9.15 «Страна спортивная».
9.45 Биатлон. Открытый чемпионат России. Эстафета. Мужчины.
11.40 «Хоккей России».
11.55 Биатлон. Открытый чемпионат России. Эстафета. Женщины. Прямая трансляция.
13.55 Футбол. Первенство России. «Ростов» (Ростов-на-Дону) – «Носта» (Новотроицк). Прямая трансляция.
16.05 «Сборная России».
16.55 Баскетбол. Чемпионат России. Женщины. «Спартак» (Московская область) – ЦСКА. Прямая трансляция.
18.55 Футбол. Премьер-лига. «Спартак» (Москва) – «Амкар» (Пермь). Прямая трансляция.
21.30 Футбол. Премьер-лига. «Шинник» (Ярославль) – «Зенит» (Санкт-Петербург).
23.35 Спортивная гимнастика. ЧЕ. Женщины.
1.45 Баскетбол. Чемпионат России. Женщины. «Спартак» (Московская область) – ЦСКА.
3.35 Биатлон. Открытый чемпионат России. Эстафета.

7-ТВ

6.30 Спортивная неделя.
6.40 Музыкальный трек.
7.00 Время «Сатурна».
7.10 Outrageous and Courageous.
7.30 Спорт собак.
7.40, **15.40** Sports Watch.
8.10 Racing World.
8.40 Бега и скачки.
9.10, **1.00** Настольный футбол.
9.30 Классика: финалы Кубка Англии.
10.30, **21.00, 1.40** NBA Live!
10.40, **3.05** Total Регби.
11.10, **17.00** NHL.
11.30, **2.05** X-treme 99,9.
12.30, **21.40** Off-Road Drive.
12.40, **1.10** Game Sport.
13.00, **1.30** Киберспорт.
13.15 Гольф. Европейская неделя.
14.00 Мировой супербайк.
15.00 AutoFashion.
15.10 Женщины в спорте.
16.10 Motor World.
16.40 Настольный хоккей.
17.30 Мировой супербайк.
18.30 Звезда Автострады.
19.00 Футбол. Кубок Англии.

ТЕЛЕКЛУБ

20.00 **«ИДЕАЛЬНАЯ ПАРА»**
21.00 **«МЕНТОВСКИЕ ВОЙНЫ»**.
22.00 **«ЧЕРНЫЙ ВОРОН»**
23.00 **«ПРИКЛЮЧЕНИЯ ШЕРЛОКА ХОЛМСА И ДОКТОРА ВАТСОНА»**

ЕВРОСПОРТ

10.30 Экстремальный спорт.
11.00 Марафон. Париж.
13.15 Автогонки. Суперкубок.
14.00 Супербайк. ЧМ.
15.00 Велоспорт. Про Тур.
19.00 Керлинг. ЧМ. Мужчины.
21.00, **0.00** Автоспорт. ЧМ в классе Туринг.
22.00 Мотоспорт по выходным.
22.15 Спортивная гимнастика. ЧЕ. Женщины.
1.15 Автогонки. Гонки на выносливость.
1.30 Ралли. Новая раллийная серия IRC.
2.00 Керлинг. ЧМ. Мужчины. Групповой этап. Франция – Германия.

ЕВРОПЕЙСКИЕ НОВОСТИ

8.00 – **3.30** Новости в уикэнд. Каждые 30 минут.
8.17, **13.47, 15.47, 19.47, 21.47, 23.47, 3.17** Ле маг.
8.47, **12.47, 14.47, 16.47, 20.47, 1.47** Европейский обзор.
9.47, **15.17, 18.47, 21.17, 0.17, 3.47** Европейцы.
10.47, **16.17, 17.47, 20.17, 0.47** Вспоминая прошлое.
11.47, **19.17, 22.47, 1.17, 2.47** Обзор экономики.
13.17, **17.17, 22.17, 2.17** Синема.
14.17, **18.17, 23.17** Интервью.
4.00, **5.00, 6.00, 7.00** Подробные ночные новости.

ПЯТЫЙ КАНАЛ

6.00 «Как жить дольше?» Док. сериал (Великобритания).
6.55 **«МЕГРЭ»**. Сериал (Франция – Бельгия – Швейцария).
8.45 **«АРЕНДА ПРИВИДЕНИЙ»**. Сериал (Великобритания).
9.10 «Клуб знаменитых хулиганов».
9.50 **«Матч-реванш»**. Мультфильм
10.10 **«ЕГО ЗВАЛИ РОБЕРТ»**. Х/ф
11.45 «Личные вещи».
12.35 «В нашу гавань заходили корабли...»
13.40 «К доске».
14.30 «Жизнь как жизнь».
15.20 **«ЗОЛОТАЯ БАБА»**. Х/ф
16.50 «Встречи на Моховой». Л. Русланова.
17.40 «Прогресс».
18.30 «Главное».
19.30 «Слабое звено».
20.15 **«ПРОЩЕННОЕ ВОСКРЕСЕНЬЕ»**. Х/ф (Украина, 2007 г.)
Режиссер: Т. Ходаковская. В ролях: С. Шеховцов, Т. Короткова.
Максим знакомит родителей со своей девушкой Настей. Молодые люди влюблены и собираются пожениться. К тому же выясняется, что Настя беременна...
22.05 «Неделя в большой стране».
22.55 «5 песен на Пятом».
23.40 «оПять о футболе».
0.45 **«СТЕПФОРДСКИЕ ЖЕНЫ»**. Х/ф (США).
3.00 «Любовные забавы зверей зеленого континента». Док. фильм (Австралия).

ДТВ

6.00 Удачное утро.
6.50 Музыка на ДТВ.
7.00, **7.30** Звериные шуточки.
8.00 Тысяча мелочей.
8.20 Медицинское обозрение.
8.30, **8.40, 8.55, 9.10, 9.30, 9.45, 10.00, 10.15** Мультфильм.
10.30, **11.00** **«АГЕНТСТВО АЛИБИ»**. Сериал
11.25 **«ЛЕСНОЙ ВОИН»**. Х/ф
13.30, **21.00** Самое захватывающее видео.
14.30 **«ВОЗМЕЗДИЕ»**. Х/ф
16.30 **«ШПИОНЫ И ПРЕДАТЕЛИ»**. Сериал
17.30 Смешная реклама.
18.00, **18.30** Самое смешное видео.
19.00, **0.00** Территория призраков.
20.00 Чудеса со всего света.
22.00 **«C.S.I. МЕСТО ПРЕСТУПЛЕНИЯ ЛАС-ВЕГАС»**. Сериал
23.00 **«ОТРЯД «АНТИТЕРРОР»**. Сериал
1.00 **«ЛАС-ВЕГАС»**. Сериал
1.55 **«ВСПОМНИТЬ ВСЕ»**. Сериал
2.50 Ночной клуб.

РБК

6.00 – **5.30** Новости. Каждые 30 минут.
6.05 Сфера интересов.
6.40, **10.50, 23.45, 4.20** Отдых и туризм.
6.50, **5.20** Азбука инвестора.
7.05, **22.05** Киносфера.
7.35, **2.05** Сфера интересов.
8.05, **20.05** Недвижимость.
8.35, **3.05** Диалог.
9.05 Капитал. Осторожно, финансовые пирамиды!
9.35 C-news: технологии будущего.
10.05 Зарубежный бизнес.
11.05, **0.35** Autonews. Эксперт.
11.35, **2.35** Рекламная пауза.
12.05, **23.35, 5.05, 5.40** Афиша.
12.20 В фокусе. Рынок соков.
13.05 Компании.
13.35 Капитал. Пристав может все.
14.05, **22.50, 23.50, 5.15** Звездная пыль.
14.20 В фокусе. IPO для химиков.
15.05 Мир за неделю.
16.05, **20.35** Персона.
16.35 Сфера интересов.
17.05, **4.15, 5.52** Бизнес-стиль.
17.15 Эмитенты.
18.05 Диалог. Налоги в России.
18.35 Рынки. Итоги недели.
19.05 Диалог с А. Лебедевым.
19.35 Наши деньги.
21.05, **1.05** Интрига недели.
22.35 Адреналин.
23.05 Сфера интересов.
0.05 Рынки. Глобальный взгляд.
3.35 Капитал. Пенсионные деньги.
4.05 Обзор зарубежной прессы.
4.10, **5.45** Autonews.
4.35, **5.35** Обзор российской прессы.

ЗВЕЗДА

6.00 **«ДВОЙНОЙ ОБГОН»**. Х/ф
7.40 **«СКАЗКА О ПОТЕРЯННОМ ВРЕМЕНИ»**. Х/ф
9.00 Мультфильм.
9.30 «Эта неделя в истории».
10.00 «Служу России».
11.00 «Дороже золота».
11.15 «Настоящее время».
11.30 «Вход воспрещен».
12.00, **5.10** «Крылья над миром». Док. сериал
13.00, **18.00** Новости.
13.15 «Курс личности».
14.00, **4.20** **«ПРИКЛЮЧЕНИЯ МАГА»**, 2-я серия. Х/ф
14.55 «Тайны времени».
15.25 «Другой Миронов» из цикла «Кино, которое было». Док. фильм
16.10 **«ОДНА ТЕНЬ НА ДВОИХ»**, 1-я и 2-я сери. Х/ф
18.15 «Искусство побеждать». Кубок телеканала «Звезда» по армейскому рукопашному бою.
19.00 «Путеводная звезда».
19.45 **«УХОДЯ – УХОДИ»**. Х/ф
21.15 «Легенда о Ван Гоге» из цикла «Тайная история искусства». Док. фильм
22.00 **«СКОРАЯ МЕДИЦИНСКАЯ ПОМОЩЬ»**, 7-я и 8-я серии. Сериал (Франция).
23.50 **«ПРАВДА ЛЕЙТЕНАНТА КЛИМОВА»**. Х/ф
1.25 Чемпионат Италии по футболу. Серия А.
3.15 **«ПОСТАРАЙСЯ ОСТАТЬСЯ ЖИВЫМ»**. Х/ф

ТВ-1000

4.00, **22.00** **«ДОМ ЛЕТАЮЩИХ КИНЖАЛОВ»**. Драма (Китай – Гонг-Конг).
6.00 **«ТЕАТР»**. Драма (Канада – США).
8.00 **«БИЛЛИ МЭДИСОН»**. Комедия (США).
9.30 **«ЖИЗНЬ КАК ЧУДО»**. Драма (Сербия и Черногория – Франция).
12.00 **«УРОКИ ВОЖДЕНИЯ»**. Драма (Великобритания).
14.00 **«МОЙ ЛУЧШИЙ ЛЮБОВНИК»**. Комедия (США).
15.40 **«НИГДЕ В АФРИКЕ»**. Драма (Германия).
18.00 **«ТРУДНОСТИ ПЕРЕВОДА»**. Драма (США – Япония).
20.00 **«СПРОСИ У ПЫЛИ»**. Мелодрама (США, 2006 г.)
Режиссер: Р. Таун. В ролях: К. Фаррелл, С. Хайек, А. Эткинс.
Красавица-мексиканка Камилла живет в нищете, мечтая выйти замуж за преуспевающего американца. Она планомерно идет к этому, заводя нужные знакомства...
0.00 **«АМЕРИКАНСКИЙ ПСИХОПАТ 2»**. Триллер (США).
2.00 **«МОЙ ОТЕЦ – МОЙ ГЕРОЙ»**. Драма (Франция).

МТВ

6.00 Музыка на завтрак.
8.30 City-файл.
9.00 **«УТЕНА – ЮНАЯ РЕВОЛЮЦИОНЕРКА»**. Мультсериал
9.30 «Мировой чарт».
10.30 Гид по стилю.
11.00 Звезда в кубе.
11.30 По домам.
12.00 Большой киночарт.
12.30 Икона видеоигр.
13.00 Делаем кино.
13.30 «News блок Weekly».
14.00 Концертный зал.
16.00 Обнаженный шоу-биз.
16.30 Звездная жизнь после развода.
17.30 Звезды. Здесь и сейчас.
18.00 Свободен, занят или гей.
18.30 Видеография Linkin Park.
19.00 **«КЛУБ»**. Сериал
23.00 «News блок International».
23.30 Звезда стриптиза.
2.30 Музыка на ночь.

MCM TOP

8.00 Лучшее. Утро.
12.00 Лучшее. Микс. Плейлист.
19.00 Лучшее. Колледж. СМС.
22.00 Лучшее. Микс.

JETIX

8.00 **«ШКОЛА СУРИКЕНОВ»**.
8.20, **11.00, 17.50** **«ИГГИ АРБАКЛ»**.
8.45 **«СЕМЕЙКА ТОФУ»**.
9.10, **13.50, 18.40** **«ТОТАЛИ СПАЙС»**.
9.30 **«PUCCA»**.
9.40, **15.50** **«TEAM GALAXY»**.
10.05, **10.30, 19.30, 22.40** **«H2O – ПРОСТО ДОБАВЬ ВОДЫ»**.
11.20, **14.40** **«ДЕТКИ ИЗ КЛАССА 402»**.
11.45, **18.15** **«КАПИТАН ФЛАМИНГО»**.
12.10, **15.30, 17.25** **«YIN YANG YO!»**
12.35, **16.15** **«ХВОСТАТЫЕ ВОЯКИ»**.
13.00, **13.25, 20.15, 0.05** **«МИСТИЧЕСКАЯ ВЛАСТЬ БОЕВЫХ РЕЙНДЖЕРОВ»**.
14.15, **19.05** **«ТОТАЛИ СПАЙС»**.
15.05 **«ДЕТКИ ИЗ КЛАССА 402»**.
16.35, **17.00** **«ЧТО С ЭНДИ?»**
19.50, **23.00** **«H2O – ПРОСТО ДОБАВЬ ВОДЫ»**.
20.40, **0.30** **«МИСТИЧЕСКАЯ ВЛАСТЬ БОЕВЫХ РЕЙНДЖЕРОВ»**.
21.05 **«СПАЙДЕРМЭН: СЕКРЕТНЫЕ ВОЙНЫ, СЕКРЕТНЫЕ ПАУКИ»**. Х/ф
23.20 **«НАРУТО»**.
23.45 **«ВОИНЫ-МОНСТРЫ»**.
0.50 **«НОВАЯ СЕМЕЙКА АДАМС»**.
1.15, **1.35** **«КОМАНДА СУПЕРОБЕЗЬЯНОК»**.

ХОЛЛМАРК

1.15 **«ВЫСШАЯ МЕРА»**. Х/ф (США).
3.00 **«ПРОЗРЕНИЕ»**. Х/ф (США, 2003 г.)
Режиссер: Ш. Витершейм. В ролях: В. Нихаус, Г. Буркхард, Т. Бергманн.
После длительной служебной командировки Райнхард и Ирина возвращаются в родной Мюнхен и устраивают по этому поводу вечеринку. Они приглашают старых друзей, в том числе и давнего поклонника Ирины – Франка.
4.30 **«СУДЬБА КОНДИТЕРА»**. Драма
6.00 **«РОЖДЕСТВЕНСКАЯ СКАЗКА»**. Фильм-сказка (США).
7.45, **11.15** **«КОМУ ДОСТАНЕТСЯ СОБАКА»**. Х/ф (Великобритания).
9.30, **13.00** **«ОБРАТИТЕСЬ К ДЖЕЙН»**. Комедия (США).
14.45 **«ТАИНСТВЕННАЯ ЖЕНЩИНА – ВИДЕНИЕ УБИЙСТВА»**. Х/ф
16.30 **«НЕПРИРУЧЕННЫЕ 2»**, Сериал ч. 9, 10.
18.30 **«ПРОКЛЯТИЕ ТУТАНХАМОНА»**, Х/ф ч. 2.
20.30 **«ДОКТОР МАРТИН 3»**, Сериал ч. 4.
21.30 **«ЛЬЮИС: ИСКУПЛЕНИЕ»**. Сериал (Великобритания).
23.30 **«ПУТАНИЦА»**, Детектив ч. 10. (Австралия).

Муз-ТВ

5.00, **7.55, 16.25** «Твой выбор».
6.00, **10.00, 2.00** «Наше».
7.00, **9.00, 0.05** «Муз-ТВ хит».
10.45 «Мультяшка».
11.00 «Стилистика».
11.30, **19.25** Smesh.no.
12.00 «InterАктив чарт».
13.00, **21.25** «Блондинка в шоколаде».
13.25, **20.30** «Звезды зажигают».
14.25 «Испытание верности» с Лерой.
14.55 «Страшно красивые 3. Врачебные тайны».
15.55 «Просто модели».
17.25 «Pro-обзор».
18.00 «Звезды под прицелом».
18.55 «Звездные Фабриканты».
19.55 Д/ с «Богатые и знаменитые».
22.00 «Полиция моды».
22.25 «Красавицы и чудовище. Будни П. Листермана».

MEZZO

8.10, **15.30** Дивертимеццо.
12.00 Г. Форе. «Реквием».
12.50 Дж. Верди. «Реквием».
14.15 В.А. Моцарт. «Реквием».
19.00 С. Прокофьев. «Иван Грозный».
21.05 С. Рахманинов. Симфония №2 ми бемоль мажор.
22.05 Ф. Бридж. Соната ре минор для виолончели и фортепиано.
22.30 Дж. Россини. «Золушка».
1.20 Реймс 2003: Фестиваль квартетов.
2.05 Ночной раунд. Фредди Коул.
4.00 Ночной раунд. Freedom Now! 2006: Джон Чикай.

РЕН ТВ Тула

6.00 Утренний музыкальный канал.
6.55 «Таинство обета». Док. фильм
7.20 **«МЕХАНИЧЕСКАЯ СЮИТА»**. Комедия
9.25 **«КАК БЫ НЕ ТАК!»** Комедия
11.30 «Очевидец» представляет».
12.30 «24».
13.00 «Неделя».
14.00 «Репортерские истории».
14.30 «Частные истории».
15.00 «Обратный отсчет».
15.15 «Формула 1». Гран-При Бахрейна. Прямая трансляция.
17.30 «Дальние родственники».
18.10 **«ПЕСКИ ЗАБВЕНИЯ»**. Х/ф (США, 2007 г.)
Режиссер: Д. Флорес. В ролях: М. Баккарин, Э. Болдуин, В. Уэбстер.
В Древнем Египте жрецы захоронили в песках амулет. В 1923 году, работая над фильмом «Десять заповедей», кинорежиссер потребовал подлинные предметы старины, найденные в Египте...
20.10 **«СВЕРХЪЕСТЕСТВЕННОЕ»**. Сериал
22.00 «Фантастические истории».
23.00 «Наши рекорды».
0.00 «Мировой бокс: Восходящие звезды России».
1.00 **«ДИКАРЬ»**. Боевик (США).
3.00 **«ПОБЕГ»**. Сериал
3.55 **«КОРОЛЬ КВИНСА»**. Сериал
4.50 Ночной музыкальный канал.

XXI ВЕК

10.00, **18.00, 2.00** **«ПОСЛЕДНИЕ ШАГИ»**. Мелодрама (Франция).
11.30, **19.30, 3.30** **«ЛУЧШИЙ ВОР МИРА»**. Комедия (США).
13.05, **21.05, 5.05** **«ЗОВ ПРИРОДЫ»**. Боевик (Франция).
14.55, **22.55, 6.55** **«У МИННИ ЭТО В ПЕРВЫЙ РАЗ»**. Комедия (США).
16.25, **0.25, 8.25** **«КЛУБНАЯ ЖИЗНЬ»**. Драма (США).

ТДК

7.00, **10.49, 11.49, 12.49, 13.49, 14.21, 16.49, 17.49, 18.49, 19.49, 23.00, 23.55** Музыка на канале.
8.05, **15.00** Все лучшее, для вас.
8.35, **11.00, 18.00** Красотка.
9.00 С добрым утром, любимая!
10.00, **17.00** Истории успеха.
12.00 Наши дети.
13.00, **19.00** Ваш доктор.
14.00 Домашняя кухня: быстро, вкусно и доступно.
14.31 **«ЖЕНЩИНЫ»**, 24-я серия. Сериал
16.00 Имею право!
20.00 Зеркало жизни.
21.00 Ваш личный психолог.
22.00 Сексуальная революция.
23.25 **«ЖЕНЩИНЫ»**, 25-я серия. Сериал

МИР

5.55, **18.55** Афиша.
6.00, **13.15** «Любимые актеры».
6.10, **13.25** **«ПЕЧКИ-ЛАВОЧКИ»**. Х/ф
8.00 Коммерческая программа.
8.30 «Соседи».
8.45 **«ПРИКЛЮЧЕНИЯ МАЛЕНЬКОЙ РЫБКИ»**, 44-я серия. Мультсериал
9.15 «Миллион вопросов о природе».
9.30 **«ЗНАМЕНИТЫЙ ДЖЕТ ДЖЕКСОН»**, 23-я серия. Сериал
10.00, **13.00, 16.00** Новости Содружества.
10.10 «Путеводитель».
10.40 «Хит-экспресс».
11.40 «Без политики».
12.15, **1.30** «Рандеву со звездой».
12.45 «Студия 60х90. Подробно».
15.15 «Русская версия».
15.45 «Территория KG».
16.25 «Мистическая Азия», 11-я серия. Док. сериал
17.25 «В нашу гавань заходили корабли...», 20-я серия.
18.25 **«ФЕРДИНАНД ВЕЛИКОЛЕПНЫЙ»**, 14-я серия. Сериал
19.00, **2.30** **«СТРАНА ГЛУХИХ»**. Х/ф
21.00 «Вместе».
22.55 **«МАРЛЕН ДИТРИХ»**. Х/ф
0.00 «Полуночники».
0.30 **«ГОРЕЦ 3»**, 5-я серия. Сериал

ШКОЛЬНИК

7.55, **15.55, 23.55** Программа передач.
8.00, **16.00, 0.00** «Мировая художественная культура»: «Из собрания Русского музея».
8.30, **16.30, 0.30** Мультсериалы: **«СУПЕРКНИГА», «ЛЮБОВЬ К МАТЕРИ», «КЛУБ СУПЕРКНИГИ»**.
9.15, **17.15, 1.15** «Немецкий с удовольствием»: Прошедшее и настоящее время глаголов, их спряжение.
9.30, **17.30, 1.30** «Победители. Судьбы солдатские»: «С.Д. Горелов».
10.00, **18.00, 2.00** «Белая смерть»: «Героиновая любовь».
10.15, **18.15, 2.15** «Педсовет»: Дополнительное образование. «Путешествие по сказкам А.С. Пушкина».
10.30, **18.30, 2.30** **«САДКО»**. Х/ф
12.00, **20.00, 4.00** «Мир вокруг нас».
12.30, **20.30, 4.30** Телеигра «Маркиза».
13.30, **21.30, 5.30** «Педсовет».
13.45, **21.45, 5.45** **«ВЕСНА»**. Х/ф
15.45, **23.45, 7.45** **«Сказка про Емелю»**. Мультфильм

ФИЛЬМ ДНЯ

ОРТ, 22.50

«ТРОЙНОЙ ФОРСАЖ: ТОКИЙСКИЙ ДРИФТ». (США, 2006 г.)

Режиссер: Джастин Лин.

В ролях: Лукас Блэк, Дэмиен Марцетт, Трула М. Маркус, Закари Ти Брайан, Брэндон Брендел.

Боевик. Шон Босуэлл гоняет по улицам города, пытаясь убежать от жизненных невзгод и наживая себе врагов среди местных властей. Когда ему грозит тюрьма, его отсылают к отцу, профессиональному военному, который служит в Японии.

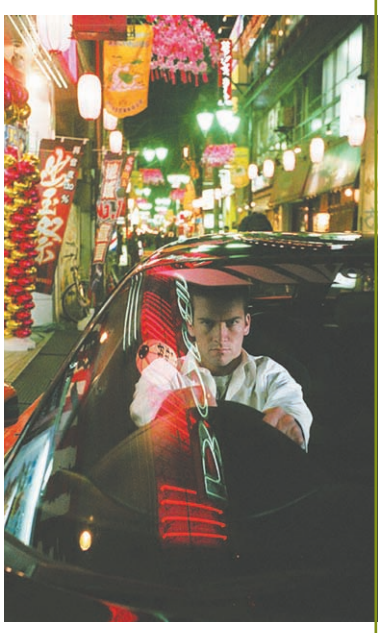

Шон (Лукас БЛЭК) бросает вызов местному гонщику-чемпиону, связанному с Японской мафией...