# В ЛЕС — БЕЗ ОГНЯ

## ЧЕЛОВЕК И ПРИРОДА

**С детских лет в сердце каждого человека живет любовь к лесу. Остаются в его памяти туристические походы всем классом, с родителями, друзьями в горящие розовой кипенью насаждения миндаля, пронизанные солнцем березовые рощи, таинственно-темные арчовники.**

Лес — это огромные богатства. Древесина и лекарственные травы, орехи и грибы, сено, мед, пушнина... Лес выполняет важные разносторонние защитные функции. Полезащитные и овражно-балочные лесонасаждения защищают сельскохозяйственные угодья от водной и ветровой эрозии, оказывают неоценимую помощь хлопкоробам в получении устойчивых урожаев. Лес — это и общежитие для многих живых организмов, неотъемлемый элемент природного ландшафта.

В нашей республике охрану лесов ведут более четырехсот лесников. Особые заботы возникают у них летом. В жаркую погоду, когда все в лесу становится горючим — сушняк и валежник, мох и опавшая листва и даже зеленая трава, опасен всякий огонь. В нынешнем году хороший травостой еще более усиливает пожароопасную обстановку в лесах республики.

Лес и человек — эти понятия тесно связаны. От нас зависит судьба лесов. Неопровержимо доказано, что примерно три загорания из четырех — следствие неосторожного обращения с огнем, результат нарушения правил пожарной безопасности. Некоторые горожане, а их с каждым годом в лесу бывает все больше, порой по незнанию или халатности допускают такие действия, совершают такие поступки, которые могут привести к опасным загораниям, нередко перерастающим в лесные пожары, наносящие республике значительный ущерб.

Незнание законов и существующих правил пожарной безопасности в лесах не освобождает виновников лесных пожаров от административной и уголовной ответственности.

В прошедшем году чабаны колхоза им. Э. Сатторова Джиликульского района при перегоне отар с зимних пастбищ разложили костер в неположенном месте, что стало причиной лесного пожара на территории Комсомолабадского района. В результате выгорели ценные арчовые насаждения, ущерб исчисляется в сумме более пяти тысяч рублей. Чабан Ш. Рахмонов привлечен к уголовной ответственности.

Ученики детской спортивной школы из поселка Калинина Душанбе оставили без присмотра костер близ кишлака Бегар на территории Варзобского лесхоза. Уничтожены лесные культуры. Ущерб от пожара, нанесенный лесному хозяйству, взыскан с родителей несовершеннолетних лесонарушителей. От замыкания электросети на трансформаторной подстанции на территории заповедника «Рамит» возник лесной пожар. Ущерб взыскан с электрика заповедника.

Горные и пойменные леса республики служат местом отдыха трудящихся. Тысячи горожан в выходные дни добираются в самые отдаленные уголки. Бывая на отдыхе, необходимо помнить, что в связи с высокой пожарной опасностью в лесах Таджикистана категорически запрещается разводить костры и любой огонь в лесных насаждениях и пригородных зонах до 1 октября. Запрещается проезд машин и других видов транспорта без искрогасителей. По действующему законодательству лица, виновные в нарушении правил пожарной безопасности в лесах, подвергаются штрафу, налагаемому в административном порядке: должностные лица — в размере до 100 рублей, граждане — до 50 рублей. Штрафы в размере от трех до десяти рублей с граждан взимаются на месте нарушения правил.

Бережное отношение к природе — долг каждого из нас. Помните, что гостеприимная полянка, звонкий горный ручей или родник, утоляющий жажду, тенистый уголок парка, берег реки или озера, каждый кустик, былинка, цветок не только приносят эстетическое наслаждение, но и восстанавливают наши с вами силы и здоровье.

**З. МИРОНОВА,**
**ведущий инженер**
**Госкомлесхоза**
**Таджикской ССР.**

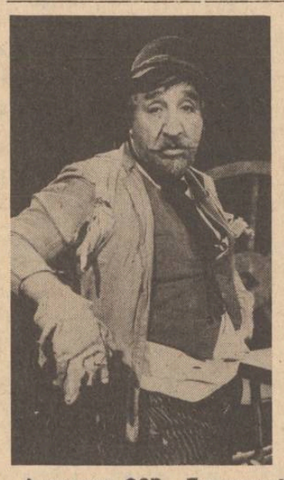

Армянская ССР. Популярный артист Фрунзик Мкртчян дебютировал как режиссер. Он снял на Ереванской телестудии фильм «На дне» по пьесе А. М. Горького. Лента будет показана в числе конкурсных на Всесоюзном фестивале телефильмов в Минске. Самого Ф. Мкртчяна зрители увидят в роли Барона. Оператор - постановщик фильма — заслуженный деятель искусств Армянской ССР Левон Атоянц.

НА СНИМКЕ: народный артист СССР Фрунзик МКРТЧЯН в роли Барона в фильме «На дне».

(Фотохроника ТАСС).

## ЭПИЦЕНТР В КАРАТЕГИНЕ

18 июля в 00 часов 23 минуты по местному времени на территории Таджикистана произошло землетрясение. Как сообщила сейсмическая станция «Душанбе», его эпицентр находился в 170 километрах северо-восточнее Душанбе и в 40 километрах от районного центра Гарм. В эпицентре было 4—5 баллов по 12-балльной шкале, в Гарме — 4, в Душанбе — 2—3 балла. Жертв и разрушений нет.

(ТаджикТА).

## ПОГОДА

Сегодня в долинах республики без осадков, ветер западный 5—10 м/сек. Температура в долинах 31—36, по югу до 40, в горах 26—31, в Душанбе около 36 градусов.

### УТОЧНЕНИЕ

В сообщение «Большие задачи кооператоров», опубликованное 18 июля, вносится уточнение: «В связи с заявлением А. Г. Газибекова с просьбой освободить от обязанностей председателя правления Таджикпотребсоюза совет Таджикпотребсоюза удовлетворил эту просьбу. Председателем правления избран Я. Н. Мирзоев, ранее работавший первым заместителем министра торговли Таджикской ССР».

(ТаджикТА).

ПРОЕКТЫ, ЭКСПЕРИМЕНТЫ

# Когда человек будет на Марсе?

**Сотни лет задавала человечеству загадки «красная планета» Марс. Есть ли там какая-нибудь форма жизни? Откуда взялись каналы на его поверхности? Существует ли атмосфера? Каждое новое открытие не столько проясняло вопросы, сколько ставило новые. Так, лишь недавно исследователи определили, что на Марсе существовал океан...**

Новый проект полета человека к планете-соседу предложила группа стратегического планирования при Национальном управлении США по аэронавтике и исследованию космического пространства (НАСА) во главе с первой американской женщиной-космонавтом Салли Райд. «Скоростное путешествие» космического корабля с экипажем из шести космонавтов займет в оба конца примерно год. Это в два-три раза быстрее, чем в проектах, выдвигавшихся ранее, и поэтому предложение Райд специалисты находят наиболее реалистичным — с точки зрения адаптации человеческого организма к условиям долгого пребывания в космосе. Американские ученые ориентировались при этом на результаты самого длительного космического полета, в ходе которого советские космонавты Л. Кизим, В. Соловьев и О. Атьков находились на орбите 237 дней.

Подготовка к межпланетному путешествию должна начаться с топографического обследования предполагаемого района высадки. Для этого Райд предлагает послать на Марс аппараты для фотосъемки, управляемые с Земли. Следующий этап — полет космического корабля без человека по маршруту Земля — Марс — орбита Земли. Стартуя в 1996 году, такой корабль забрал бы образцы грунта с поверхности Марса и в 1999 году доставил их в специальный карантинный модуль, состыкованный со станцией на земной орбите.

Наконец, в 2000 году начнется непосредственная подготовка к полету человека на Марс. Сначала на орбите Земли будет снаряжен и заправлен топливом грузовой корабль, который отправится к другой планете с «тихоходной» скоростью. Как только поступит информация, что он вышел на орбиту вокруг Марса, старт возьмет корабль с шестью астронавтами на борту. Этот аппарат полетит уже по «скоростной» траектории и достигнет «красной планеты» за шесть-восемь месяцев.

Корабль экспедиции будет находиться на орбите Марса около месяца, а астронавты в спускаемом аппарате смогут провести на самой планете две-три недели. «За это время, — заявила Салли Райд в интервью агентству ЮПИ, — на поверхности Марса можно провести огромный объем научно - исследовательских работ». Затем спускаемый аппарат стартует с поверхности планеты, выйдет на ее орбиту и состыкуется с поджидающим его там пассажирским кораблем. Произойдет дозаправка топлива из баков грузового корабля. Последний остается на орбите, а экспедиция направляется к Земле на пассажирском корабле.

Всего за период с 2000 по 2010 год группа стратегического планирования предлагает совершить три «скоростных путешествия». «Тогда станет ясно, — считает Райд, — стоит ли посылать на Марс одиночные экспедиции; или будет выгоднее построить там станцию, начать колонизацию соседней планеты».

Группа стратегического планирования была создана НАСА около года тому назад для выработки рекомендаций в отношении долговременных задач космического ведомства США. Помимо проекта полета на Марс, Райд и ее сотрудники подготовили предложения по изучению Земли из космоса, по широкому исследованию Солнечной системы межпланетными станциями и план возобновления полетов человека на Луну к 2000 году. Последний основан на результатах проекта «Аполлон» — программы двадцатилетней давности, в ходе выполнения которой человек впервые ступил на Луну. Группа Райд предлагает осуществлять полеты людей на Луну через каждые шесть месяцев и постепенно оборудовать там научно - исследовательскую станцию.

Выполнив порученную ей работу, Салли Райд покидает НАСА. Это далеко не первый случай ухода из НАСА крупных исследователей в области космоса после катастрофы «Чэлленджера».

**С. МЕДВЕДЕВ.**
**(ТАСС).**

## С «СЕРЕБРОМ» ЧЕМПИОНАТА МИРА

В эти дни в Италии проходит молодежный чемпионат мира по велосипедному спорту. Представитель нашей республики динамовец из Душанбе Собирджон Сулейманов участвовал в командной шоссейной гонке на 74 км вместе с И. Патенко (Джамбул), П. Тонковым (Ижевск) и О. Половниковым из Тюмени и стал обладателем серебряной медали. Наши гонщики уступили только квартету из Италии и значительно опередили велосипедистов Голландии, занявших третье место.

Сулейманову 18 лет, он закончил республиканскую общеобразовательную школу-интернат спортивного профиля и готовится к поступлению в Таджикский институт физкультуры. Тренируется под руководством В. Корнюшина.

На участие в юниорском чемпионате мира Собирджон претендовал еще в прошлом году: он был призером первенства СССР в многодневной гонке в личном зачете и в командном зачете на международной гонке Турку — Ленинград, стал мастером спорта, выиграл ряд всесоюзных соревнований в индивидуальной гонке с раздельного старта. Но боли в коленных суставах, появившиеся незадолго до выезда на чемпионат, не позволили ему выйти на старт. Год нынешний пока складывается для него удачнее: травма залечена, выиграна золотая медаль на первенстве СССР в Каунасе и вот теперь — второе место на чемпионате мира.

Поздравим молодого гонщика и его тренера с успехом и пожелаем им новых побед.

**Т. БОГДАНОВ.**

**Редактор**
**В. П. НАУМОВ.**

# СПРАВКИ

## КИНО

КИНОКОНЦЕРТНЫЙ ЗАЛ — Б. зал — «Ганг, твои воды замутились» (2 серии) в 20. М. зал — «Это мы не проходили» в 10.15. «Круговорот» в 12 удл., 14.30 удл., 17, 21 удл. «Парад планет» в 19.

Им. А. ДЖАМИ — «Академия пана Кляксы» (фильм 2-й) в 10. «Ганг, твои воды замутились» (2 серии) в 12.30, 15.30. «Молодые люди в городе», «Короткое замыкание» (объед. сеанс) в 18.30, 21.30.

«КРАСНАЯ ЗВЕЗДА» — «Легенда о дикой природе» в 22, 23.30.

«ТАШКЕНТ» — «Молодые люди в городе», «Короткое замыкание» (объед. сеанс) в 22.

«ВАТАН» — «Дорогие мои москвичи» в 10. «Декоративное искусство», «Приходите на мои именины» (объед. сеанс) в 11.30. Киноконцертные номера из индийских фильмов в 14, 16, 18, 21.40. «Потерпевшие с «Лигурии» в 20.

«ВАТАН» — (летний) — «Декоративное искусство», «Приходите на мои именины» (объед. сеанс) в 22.

«ЖЕЛЕЗНОДОРОЖНИК» — «Встретимся в метро» (2 серии) в 21.30.

«ХРОНИКА» — Сборник мультфильмов в 10, 11, 12. «Не только о моде» в 13, 14, 15, 16, 17, 18, 19, 20, 21.

«ТАДЖИКИСТАН» — «Ико — отважный жеребенок» в 11. «Берег левый, берег правый», «Связь через пицерию» (объед. сеанс) в 13, 20. «Ганг, твои воды замутились» (2 серии) в 16.40.

«СОВЕТСКИЙ» — «Берег левый, берег правый», «Связь через пицерию» (объед. сеанс) в 22.

«8 МАРТА» — Б. зал — «Три толстяка» в 9. «Ганг, твои воды замутились» (2 серии) в 11, 14.30, 18, 21.30. М. зал — Сборник мультфильмов в 11.30. «Трое мужчин и младенец в люльке» в 13, 15, 17. «Я ей нравлюсь» (на тадж. яз.) в 19, 21.

«ДЖАВОНОН» — «Ганг, твои воды замутились» (2 серии) в 22.30.

«МИР» — «Трое мужчин и младенец в люльке» (большая программа) в 22.

КЛУБ ЦЕМКОМБИНАТА — «Ганг, твои воды замутились» (2 серии) в 19.

«ОРЛЕНОК» — Б. зал — «Бесконечная история» в 10.30, 12, 14, 16. «Кто войдет в последний вагон» в 18, 19.45, 21.30. М. зал — «Афоня» в 15, 17, 19, 21.

«ЗАРАВШОН» — «Королевство кривых зеркал» в 13. «Бегущий смельчак» в 15, 17, 19, 21 удл.

«СИТОРА» — «За околицей Дракон» в 10. «Большая прогулка» (2 серии) в 12, 15, 18.30, 21.30.

«ОКТЯБРЬ» — «Независимость или смерть» (большая программа) в 22.

«ВЕСНА» — «Воскресный папа» (большая программа) в 22. Им. ЗЕБУННИСО — Б. зал — Сборник мультфильмов в 10. «Ночные воришки» в 13 удл., 15 удл., 17 удл., 19, 20.30. М. зал — Сборник мультфильмов в 10.30. «Грачи» (на тадж. яз.) в 16. «Необычный трюк» в 12, 14.

«СПУТНИК» — «Крик дельфина» (большая программа) в 21.30.

«ГАЛАВА» — «Преступник и адвокаты» (большая программа) в 21.30.

«ПАМИР» — Сборник мультфильмов в 10.30. «Армейская история» в 12, 14. «Молодые люди в городе», «Короткое замыкание» (объед. сеанс) в 16, 19.30.

«МЕХНАТ» — «Армейская история» в 22.

«ФЕСТИВАЛЬ» — «Прости» в 22.

Им. М. ГОРЬКОГО — «Андрейка» в 10.30. «Рысь возвращается» в 12, 14, 16, 18, 19.40, 21.20.

Им. М. ГОРЬКОГО (летний) — «Даки» (большая программа) в 21.30.

ДВОРЕЦ КУЛЬТУРЫ ПРОФСОЮЗОВ — «Тайна корабельных часов» в 12. «Грог» в 13.30, 15.20. «Гол забит», киноконцертные номера из индийских фильмов (объед. сеанс) в 17, 20.

**ГОСУДАРСТВЕННЫЙ ОРДЕНА ДРУЖБЫ НАРОДОВ РУССКИЙ ДРАМАТИЧЕСКИЙ ТЕАТР им. В. МАЯКОВСКОГО**

приглашает на работу уполномоченных по распространению билетов. Обращаться в дирекцию театра по телефонам: 22-31-33, 22-31-32 или в бюро трудоустройства и информации населения — ул. Орджоникидзе, 13.

**ВНИМАНИЮ РУКОВОДИТЕЛЕЙ АВТОХОЗЯЙСТВ И ОРГАНИЗАЦИЙ!**

Проезд автотранспорта через перевал Анзоб открыт.

**ЗЛУ республиканских дорог. УГАИ МВД Таджикской ССР.**

Утерянный аттестат за № 057686, выданный в 1987 году средней школой № 6 им. А. Рудаки Куйбышевского района Курган - Тюбинской области на имя Махмадалиева Джалолидина Абдуалиевича, считать недействительным.

Утерянный аттестат о среднем образовании за № 249262, выданный в 1986 году школой рабочей молодежи № 4 г. Душанбе на имя Ибодовой Гульноры Ахмедовны, считать недействительным.

Утерянное свидетельство о восьмилетнем образовании за № 652659 выданное в 1985 году средней школой № 23 им. М. Горького г. Душанбе на имя Мадрахимова Абдукахора, считать недействительным.

# Телепрограмма на 20—26 июля

## Понедельник, 20

### ДУШАНБЕ

10.00 — Ахбор. 10.20 — Художественный фильм «Джура-охотник из Мин-Архара». 6-я серия. 18.35 — В помощь поступающим в вузы. Урок физики. 19.10 — Фильм для детей «Парус надежды». 19.30 — Новости. 19.45 — «Культура речи». 20.30 — Ахбор. 20.50 — Концерт мастеров искусств и артистической молодежи. 21.30 — Время. 22.05 — «Приглашаем к обсуждению». Каким быть музею В. И. Ленина в Душанбе. 22.20— В мире кино. 23.20 — Новости дня.

### МОСКВА
### ПРОГРАММА «ВОСТОК»

8.00 — «90 минут». Утренняя информационно - музыкальная программа. 9.30 — Футбольное обозрение. 10.15 — «Пусть всегда будет солнце». 10.55 — Премьера телевизионного художественного фильма для детей «Поехал поезд в Бульзибар». 12.00—16.30 — Новости. 16.45 — Премьера документального фильма «Диалог с горами». 17.15 — Русская речь. 17.45 — Отзовитесь, горнисты. 18.30 — Уроки истории. 19.15 — Сегодня в мире. 19.30 — «Ускорение». О работе коллектива Чимкентского свинцового завода им. М. И. Калинина в условиях перестройки. 20.00 — Резерв. 20.05 — Все пьесы М. Горького. «Враги». Фильм-спектакль Ленинградского государственного академического Большого драматического театра им. М. Горького. 21.30 — Время. 22.05 — Продолжение фильма-спектакля «Враги». 23.10 — Сегодня в мире. 23.25 — Кинопанорама. Специальный выпуск XV Международный кинофестиваль в Москве. 00.10 — Футбольное обозрение.

### ВТОРАЯ ПРОГРАММА

ПРОФИЛАКТИЧЕСКИЕ РАБОТЫ с 6 до 17.00.

19.00 — Новости. 19.15 — Служу Советскому Союзу. 20.15 — И. Стравинский. Вазельский концерт ре мажор. Исполняет Государственный камерный оркестр «Виртуозы Москвы». 20.30 — Спокойной ночи, малыши! «Илья Муромец». Мультфильм. 20.45 — Футбольное обозрение. 21.30 — Время. 22.05 — Экран зарубежного фильма. «Героическая пастораль». Художественный фильм. 23.15 — Конный спорт. Всесоюзные соревнования. 00.00 — Новости.

## Вторник, 21

### ДУШАНБЕ

10.00 — Ахбор. 10.25 — Телефильм «Здесь вся Литва». 11.15 — Художественный фильм «Возвращение». 19.05 — «Наш современник». Рассказ о колхознике колхоза «Москва» Куйбышевского района, члене ЦК ВЛКСМ Зулайхо Аминовой (т.). 19.30 — Новости. 19.50 — Кинозарисовка. 20.00 — Решения июньского Пленума ЦК КПСС в жизнь. «Перестройка управления». 20.30 — Ахбор. 20.50 — Музыкальная программа «Выступление ансамбля «Анис». 21.30 — Время. 22.05 — «Религия и время». Тележурнал (т.). 22.45 — Телевизионный художественный фильм «Возвращение». 23.15 — Новости дня.

### МОСКВА
### ПРОГРАММА «ВОСТОК»

8.00 — «90 минут». Утренняя информационно - музыкальная программа. 9.30—«Героическая пастораль». Художественный фильм. 10.40 — Живая природа. 11.40, 16.30 — Новости. 16.45 — «Союз науки и труда». Документальные фильмы. 17.15 — Знаешь ли ты закон? 18.00 — «Карнавал». Фильм-балет. 18.30 — Наш сад. 19.00 — «Если хочешь быть здоров». «Я уже умею плавать». Передача 1-я. 19.15 — Сегодня в мире. 19.30 — «Умение возвести дом». Передача 1-я. Об опыте и проблемах сельского строительства на примере хозяйств Кзыл-Ординской области Казахской ССР. 19.50 — Мультфильмы. 20.10 — «Зелена Гура-87». Концерт дружбы. 21.30 — Время. 22.05 — «Унгенская керамика». Документальный фильм. 22.20 — «Ближний Восток: время испытаний». Ведущий политический обозреватель Ф. Сейфуль - Мулюков. 23.35 — Концерт ансамбля политической песни «Глобус» Дворца культуры МИСиС 00.00— Сегодня в мире. 00.15 — «Как мы отдыхаем». Выступление участников III Московского фестиваля авторской песни.

### ВТОРАЯ ПРОГРАММА

9.00 — Утренняя гимнастика. 9.20 — Премьера документального фильма «Воздай земле». 10.10 — Концерт камерного оркестра Узбекского ТВ и ВР. Передача из Ташкента. 10.40 — Будильник. 11.10 — Русская речь. 11.40 — Французский язык. 1-й год обучения. 12.10— Фильм — детям. «Карино». 1-я серия. 13.20 — Всемирные летние студенческие игры. Передача из Югославии. 15.20, 18.30 — Новости. 18.40 — Премьера телевизионного документального фильма «Ступени». 19.00 — «...До шестнадцати и старше». 19.45 — Международная панорама. 20.30 — Спокойной ночи, малыши! «Илья Муромец и Соловей разбойник». 20.45 — Премьера научно-популярного фильма «Не только разумом». 21.00 — Ритмическая гимнастика. 21.30 — Время. 22.05 — Играет лауреат Международного конкурса К. Родин. 22.30 — Футбол. Товарищеская встреча. Олимпийская сборная СССР — сборная Польши, 2-й тайм. 23.15 — Новости.

## Среда, 22

### ДУШАНБЕ

10.00 — Ахбор. 10.25 — Документальный фильм «Из пункта А...». 10.40 — В помощь поступающим в вузы. Урок обществоведения. 11.15 — Телефильм. «Возникший на рассвете». 18.20 — Вместе — дружная семья. Репортаж из школьного лагеря (т.). 19.00 — Телефильм. «Поэзия садов». 19.30 — Новости. 19.50 — Агропром: проблемы и перспективы. Переработка фруктов и овощей в системе Ленинабадского облагропрома (т.). 20.30 — Ахбор. 20.50 — Музыкальная программа. 21.30 — Время. 22.05 — Художественный фильм «Моя судьба». 1-я серия. 23.15 — Новости дня.

### МОСКВА
### ПРОГРАММА «ВОСТОК»

8.00 — «90 минут». Утренняя информационно - музыкальная программа. 9.30 — Впервые на экране ЦТ. Художественный фильм «Жизнь и смерть Фердинанда Люса». 1-я и 2-я серии. 11.50 — «И я запел раскованно, открыто...». Поэзия П. Тычины. 12.25 — Премьера научно-популярного фильма «Тайна плато Устюрт». 12.45, 16.30—Новости. 16.45 — Премьера документального фильма «Созвездие». 17.05 — Телеэкскурсия в музей «Кабинет и квартира В. И. Ленина в Кремле». 18.00 — К национальному празднику Польши. Программа телевидения ПНР. 19.00 — «Если хочешь быть здоров». «Я умею плавать». Передача 2-я. 19.15 — Сегодня в мире. 19.30 — «Умение возвести дом». Передача 2-я. Об опыте и проблемах сельского строительства на примере хозяйств Кустанайской области Казахской ССР. 19.50 — Мультфильмы. 20.20 — Впервые на экране ЦТ. Художественный фильм «Жизнь и смерть Фердинанда Люса». 1-я серия. 21.30 — Время. 22.05 — Впервые на экране ЦТ. «Жизнь и смерть Фердинанда Люса». 2-я серия. 23.15 — Сегодня в мире. 23.30 — Мир и молодежь. 00.05 — Музей на Делегатской. «Искусство палеха».

### ВТОРАЯ ПРОГРАММА

9.00 — Утренняя гимнастика. 9.20 — Документальные фильмы. 10.00 — Украинский сувенир. 10.20 — Немецкий язык. 2-й год обучения. 10.50 — «Дети из Помятова». Передача из Польши. 11.30 — Шахматная школа. 12.00 — Мультфильмы. 12.20 — Концерт из произведений советских композиторов. 13.25 — Фильм — детям. «Карино». 2-я и 3-я серии. 15.05 — Новости. 15.15—Всемирные летние студенческие игры. Передача из Югославии. 18.30 — Новости. 18.40 — Из сокровищницы мировой музыкальной культуры. Р. Штраус. «Жизнь героя». Симфоническая поэма. 19.30 — Мамина школа. 20.00 — Конный спорт. Чемпионат СССР. 20.30—Спокойной ночи, малыши! 20.45 — Киноафиша. 21.30 — Время. 22.05 — Концерт народного артиста СССР Е. Нестеренко. 23.10 — Волейбол. Международный турнир памяти А. И. Чинилина. Женщины. 23.55 — Новости.

## Четверг, 23

### ДУШАНБЕ

10.00 — Ахбор. 10.25 — Телевизионный художественный фильм «Моя судьба». 1-я серия. 18.40 — «Пионерское лето». Рассказ об отдыхе школьников Кулябской области (т.). 19.05 — В мире прекрасного. «Изобразительное искусство Германии» (т.). 19.30 — Новости. 19.50 — «Трезвость и культура» (т.). 20.30 — Ахбор. 20.50 — «Молодежный четверг». 21.30 — Время. 22.05 — Телевизионный художественный фильм «Моя судьба». 2-я серия. 23.20 — Новости дня.

### МОСКВА
### ПРОГРАММА «ВОСТОК»

8.00 — «90 минут». Утренняя информационно - музыкальная программа. 9.30 — Впервые на экране ЦТ. Художественный фильм «Жизнь и смерть Фердинанда Люса». 1-я, 2-я и 3-я серии. 12.55 — «Наш экипаж». Телевизионный документальный фильм. 13.25, 16.30 — Новости. 16.45 — «От Каира до Порт-Саида». О современной жизни Египта, проблемах, стоящих перед страной сегодня. 17.05 — «...До шестнадцати и старше». 17.55 — Религия и политика. 18.40 — Фотоконкурс. «Родина любимая моя». 18.45 — Трезвость — норма жизни. 19.15 — Сегодня в мире. 19.30 — «Умение возвести дом». Передача 3-я. Об опыте и проблемах сельского строительства на примере хозяйств Кустанайской области Казахской ССР. 19.50 — Беседа с министром просвещения РСФСР Г. П. Веселовым. 20.05 — «Крупным планом — человек». О фильмах XX Всесоюзного кинофестиваля в Тбилиси. 21.30 — Время. 22.05 — Художественный фильм «Жизнь и смерть» Фердинанда Люса». 3-я серия. 23.10 — Сегодня в мире. 23.25 — Международный конкурс эстрадной песни «Чешме-87».

### ВТОРАЯ ПРОГРАММА

9.00 — Утренняя гимнастика. 9.20 — Премьера телевизионного документального фильма «Сибирский день». 9.50 — Будильник. 11.10 — Русская речь. 11.40 — Шахматная школа. 1-й год обучения. 12.10— Фильм — детям. «Карино». 1-я серия. 13.20 — Всемирные летние студенческие игры. Передача из Югославии. 15.20, 18.30 — Новости. 18.40 — Премьера телевизионного документального фильма «Ступени». 19.00 — «...До шестнадцати и старше». 19.45 — Международная панорама. 20.30 — Спокойной ночи, малыши! «Ильа Муромец и Соловей разбойник». 20.45 — Премьера научно-популярного фильма «Древняя Бактрия». 21.30 — Время. 22.05 — Музыка и мы. 23.10 — Волейбол. Международный турнир памяти А. И. Чинилина. Женщины. 23.55 — Новости.

## Пятница, 24

### ДУШАНБЕ

10.00 — Ахбор. 10.25 — Документальный фильм «Следопыт с Подкаменной Тунгуски». 10.40 — В помощь поступающим в вузы. Урок таджикского языка и литературы. 11.15 — Телевизионный художественный фильм «Моя судьба». 2-я серия. 18.20 — Фильм для детей «Поезд дружбы». 18.50 — «Из глубины веков». Об археологических раскопках в районах Северного Таджикистана (т.). 19.30 — Новости. 19.50 — «Человек и закон». Тележурнал (т.). 20.30— Ахбор. 20.50 — Музыкальная программа «Танцует ансамбль «Фируза». 21.30 — Время. 22.05 — Телевизионный художественный фильм. «Моя судьба». 3-я серия. 23.25 — Новости дня.

### МОСКВА
### ПРОГРАММА «ВОСТОК»

8.00 — «90 минут». Утренняя информационно - музыкальная программа. 9.30 — Художественный фильм — «Жизнь и смерть Фердинанда Люса». 3-я, и 4-я серии. 11.35 — Л. В. Бетховен. Два романса для скрипки с оркестром. 11.55, 16.30 — Новости. 16.45 — Герои Д. Лондона на экране. Художественный фильм «Пропавшее золото инков». 17.55 — «Подо льдами к полюсу». Телеочерк. 18.30 — «Наука и жизнь». О работе ученых Центрального экономико-математического института АН СССР в области социологических исследований. 19.15 — Сегодня в мире. 19.30 — Играет брасс-квинтет ГАБТА Союза ССР. 19.45 — Контрольная для взрослых. Встречи в Концертной студии Останкино с авторами передачи И. Шадханом и С. Волошиной. 21.30 — Время. 22.05 — Художественный фильм «Жизнь и смерть Фердинанда Люса». 4-я серия. 23.10 — Сегодня в мире. 23.25 — «Мы выбираем мир». О заключительном концерте для участников совместного советско - американского «Похода за мир».

### ВТОРАЯ ПРОГРАММА

9.00 — Утренняя гимнастика. 9.20 — Премьера телевизионного документального фильма «Паспорт в бессмертие». 9.45— «Радость — это песня». Фильм-концерт с участием Большого детского хора ЦТ и ВР под управлением народного артиста РСФСР В. Попова. 10.35 — Премьера телевизионного документального фильма «Мустай Карим». 11.25 — Мультфильмы. 11.45 — «Дети Ванюшина». Художественный фильм. 13.20 — Английский язык. 2-й год обучения. 13.50 — Фильм — детям. «Карино». 6-я серия. 14.40 — Наш сад. 15.10, 18.30 — Новости. 18.45 — Маленький концерт. 18.55 — Сельский час. 19.55 — Выездная приемная программы. «Для всех и для каждого» на Баме. Передача 1-я. 20.30 — Спокойной ночи, малыши! «Сказка про колобок». Мультфильм. 20.45 — Плавание. К итогам чемпионата страны. 21.30 — Время. 22.05 — Фестивали, конкурсы, концерты. 23.15 — Волейбол. Международный турнир памяти А. И. Чинилина. Женщины. 00.00—Новости.

## Суббота, 25

### ДУШАНБЕ

10.00 — Ахбор. 10.25—Фильм-концерт «Надежда Чепрага». 10.55 — Телевизионный художественный фильм «Моя судьба». 3-я серия. 17.50 — Реклама. 18.00—Экран дружбы. 19.00 — «Пионерия на марше». Рассказ о республиканском слете трудовых объединений школьников в городе Ура-Тюбе. 19.30 — Новости. 19.50 — «Эврика». Передача для молодежи (т.). 20.30 — Ахбор. 20.50 — К 70-летию Великого Октября. Республиканский телевизионный конкурс народного творчества «Бустон-3». Выступление коллективов художественной самодеятельности Рушанского и Калай-Хумбского районов. 21.30—Время. 22.00 — Продолжение республиканского телевизионного конкурса народного творчества «Бустон-3».

### МОСКВА
### ПРОГРАММА «ВОСТОК»

8.00 — «90 минут». Утренняя информационно - музыкальная программа. 9.30 — «Жизнь и смерть Фердинанда Люса». Художественный фильм, 4-я серия. 10.30 — Отчего и почему. Передача для детей. 11.00 — Человек. Земля. Вселенная. 11.30 — Второй Всесоюзный фестиваль народного творчества. Позывные фестиваля. 12.00 — К дню Военно-Морского Флота СССР. «Победители». 13.15— Выездная приемная программы «Для всех и для каждого» на ВАМе. Передача 2-я. 13.45 — Сегодня в мире. 14.00 — Разговор по существу. О новых формах работы потребительской кооперации. 15.30—Очевидное — невероятное. 16.30 — «Содружество». Тележурнал. 17.00 — Из золотого фонда ЦТ. «Владимир Тендряков». 18.10 — Международный фестиваль телепрограмм народного творчества «Радуга». «Танцы Шри Ланки». 18.45 — Мультфильмы. 19.10 — Поет Галина Беседина. 19.35 — К юбилею Великого Октября. Истории немеркнущие строки. Художественный фильм «Чистое небо». 21.30 — Время. 22.00 — «Когда поют солдаты». Фестиваль солдатской песни. В перерыве — Новости.

### ВТОРАЯ ПРОГРАММА

9.00 — Утренняя гимнастика. 9.20 — Ритмическая гимнастика. 9.50 — Утренняя почта. 10.20 —К Дню Военно-Морского Флота СССР. «Товарищ адмирал». Документальный фильм. 11.10 — «Сказки, сказки, сказки старого Арбата». Художественный фильм. 12.55 — Выступление Гаванского фольклорного ансамбля «Арагон». 13.20 — Подводное ориентирование. Чемпионат СССР. Передача из Ленинграда. 13.50 — Тео Адам приглашает. Концертная программа из ГДР. 14.55 — Мультфильмы. 15.20 — Мировая художественная культура. Клод Дебюсси. 16.05 — Премьера документального фильма «Бабочки высокогорья». 16.25 — Концерт заслуженного коллектива УССР Закарпатского народного хора. Передача из Ужгорода. 17.00 — «До и после полуночи». Информационно - музыкальная передача. 18.35 — Мастера искусств. Народный артист СССР Р. Плятт. 19.35 — Время пришло. Документальный фильм. 20.30 — Спокойной ночи, малыши! «Как Ушастик хотел вырасти». 20.45 — Здоровье. 21.30 — Время. 22.00 — Футбол. Чемпионат СССР. «Динамо» (Москва) — «Спартак». 2-й тайм. 22.45 — «Анна Каренина». Художественный фильм. 1-я серия. 00.00 — Новости.

## Воскресенье, 26

### ДУШАНБЕ

10.00 — Ахбор. 10.25 — «Не думайте, что я маленький». Выступление детского сада № 111. 10.55 — Телевизионный художественный фильм «Аистенок». 18.10 — «Театр у вас дома». «Слово и меч». Спектакль академического драмтеатра имени Лахути (т.). 19.30 — Новости. 19.45 — По следам писем (т.). 20.20 — Сатирический киножурнал «Калтак». 20.30 — Ахбор. 20.45 —Из цикла «Мастера искусств». 21.30 — Время. 22.00 — «Ранго-ранг». Информационно-музыкальная передача. 22.45 — Телефильм «Сухуми».

### МОСКВА
### ПРОГРАММА «ВОСТОК»
**ДЕНЬ ВОЕННО-МОРСКОГО ФЛОТА СССР**
**ДЕНЬ РАБОТНИКОВ ТОРГОВЛИ**

8.00 — «90 минут». Утренняя информационно - музыкальная программа. 9.30 — Ритмическая гимнастика. 10.15 — Спортлото. 10.30 — Будильник. 11.00 — Служу Советскому Союзу. 12.00 — Утренняя почта. 12.30 — Клуб путешественников. 13.30 — Музыкальный киоск. 14.00 — Сельский час. 15.00 — Здоровье. 15.45 — Требуется идея. 16.15 — «Тайна третьей планеты». Мультфильм. 17.05 — Сегодня — День Военно-Морского Флота СССР. Выступление главнокомандующего Военно-Морским Флотом СССР заместителя министра обороны СССР, Героя Советского Союза адмирала флота В. Н. Чернавина. 17.20 — Вас приглашает образцовый оркестр Военно-Морского Флота СССР. Встреча в концертной студии Останкино. 18.30 — Международная панорама. 19.20 — Международный фестиваль телепрограмм народного творчества «Радуга». «Симфония с Востока». 19.45 — От всей души. Встреча с тружениками Оренбургской области. 21.30 — Время. 22.00 — «Мелодии и ритмы Кубы». 22.25 — Здоровье, сила, красота. О пользе занятий атлетической гимнастикой. Ведущий — Ю. П. Власов. 23.15 — Играет Ф. Бадалбайли. Фортепьяно. Передача из Баку. 23.40 — Новости.

### ВТОРАЯ ПРОГРАММА

9.00 — На зарядку становись. 9.20 — Играет А. Князев (виолончель). 9.50 — К Дню Военно-Морского Флота СССР. Премьера телевизионного документального фильма «С флотом навсегда». 10.10 — «Дирижер». О главном дирижере Ереванского камерного оркестра Э. Варданяне. Передача из Еревана. 10.35 — Фестиваль национальных театров страны. 12.25 — Русская речь. 12.55 — Международный фестиваль телепрограмм народного творчества «Радуга». Танцы Шри Ланки. 13.30 — Мир и молодежь. 14.05 — Из сокровищницы мировой музыкальной культуры. Д. Д. Шостакович. Шестая симфония. 14.40 — Мультфильм. 15.10 — Музыкальная мозаика. 15.45 — Ленинград — Сиэтл. Год спустя... Передача 1-я. 16.30 — Спидвей. Международные соревнования. «Кубок дружбы» социалистических стран. Передача из г. Черкесска. 17.00 — Ленинград — Сиэтл. Год спустя... Передача 2-я «Сиэтл». 17.50 — «Дереза». Мультфильм. 18.00 — Живая природа. 19.00 — Волейбол. Международный турнир памяти А. И. Чинилина. Женщины. 20.00 — Вокальный цикл К. Шимановского на стихи Я. Ивашкевича. «Песни безумного мудзинна». Исполняет Г. Писаренко. Фильм-концерт. 20.30 — Спокойной ночи, малыши! «Новые приключения Хрюши». 20.45 — Выставка шедевров мирового искусства. Сокровища Тутанхамона в музее изобразительного искусства им. А. С. Пушкина. 21.15 — Поет и танцует молодость. 21.30 — Время. 22.00 — Футбол. Чемпионат СССР. ЦСКА — «Динамо» (Киев). 2