1988 е година на IV международна детска асамблея „Знаме на мира". Десетки са проявите в страната, които предхождат този единствен по рода си форум на единството, творчеството и красотата. На асамблеята са посветени и Празниците на детската грамофонна плоча, които ще се състоят от 17 до 22 януари т. г. в Благоевград.

Те ще бъдат открити с концерт на Детския хор при Българската телевизия и радио и филхармония „Пионер" при ЦДП „Георги Димитров" — София. През дните на празниците стотици деца от града и техните гости ще се срещнат с композиторите Борис Карадимчев и Стефан Димитров, които ще представят своите нови плочи, с поета Георги Струмски, с артисти от столичния град. Ще бъдат организирани викторини, ще се състои парад на костюмирани образи от любими приказки и драматизации с участието на състава „Сребърни звънчета" от Кюстендил, детска дискотека с изяви на наши естрадни изпълнители.

Концерти ще изнесат и учениците от средното музикално училище в София „Любомир Пипков", съставът „Пим-пам", детски състави и изпълнители от Благоевград и други общини на Софийска област.

При закриване на празниците на 22 януари тържествено ще бъде обявена и „Любимата плоча за деца — „Благоевград'88".

ТВ

Понеделник, 18 януари

ПЪРВА ПРОГРАМА

17,20 — Днес,
17,30 — За децата: „Дружно, пионери!". „Шейничката" — драматизация, и „Весел старт" — тв състезание,
18,30 — Воин: „Магистрали",
19,00 — Гледища: „Идеалите на реалния социализъм",
19,30 — Тв справочник,
19,40 — „Големите приключения на бездомното кученце" — анимационен филм (I епизод),
19,50 — Лека нощ, деца!,
20,00 — По света и у нас,
20,30 — Актуална антена,
20,40 — Телевизионен театър: „Зимна приказка" от У. Шекспир (II част), първо излъчване,
22,10 — Изберете,
22,15 — Журнал „ДИК",
22,55 — В края на деня.

ВТОРА ПРОГРАМА

18,50 — Днес,
19,00 — „Семейство Флинтстоун" — анимационен филм (VII епизод),
19,25 — Кръгозор: „Език мой...". 19,30 — „Гъвкавите автоматизирани производства — път към ефективността" — научнопопулярен филм,
20,00 — Направи сам,
20,10 — Курс по руски език (VII урок),
20,35 — „Максим Горки — години и дни" — документален филм,
21,05 — Спортен екран,
21,50 — Днес,
22,00 — В услуга на стопанските ръководители,
22,15 — Студио „Х": „Покушение срещу ГОЕЛРО" — тв филм (СССР), II серия, с надписи.

ПРОГРАМА НА СЪВЕТСКАТА ТЕЛЕВИЗИЯ

14,30 — Новини,
14,45 — Фестивал на Индия в СССР,
15,15 — „Весели стартове",
16,00 — Съюз на науката и труда — документални филми,
16,30 — Новини,
16,35 — Свири Г. Мурзабекова — цигулка,
17,00 — „Училище — проблеми на преустройството",
17,15 — Анимационен филм,
17,30 — „Пулс". По пътищата на радикалната реформа,
18,00 — Днес по света,
18,20 — „Доходно място" от А. Островски — филм-спектакъл,
20,00 — Време,
20,40 — Прожектор на преустройството,
20,50 — „Доходно място" — продължение,
21,50 — Днес по света,
22,00 — „Ехо" — телевизионен журнал,
23,10 — „Мачът ще се състои независимо от времето" — тел. филм — I серия,
00,15 — Край на програмата.

Вторник, 19 януари

ПЪРВА ПРОГРАМА

10,00 — По света и у нас,
10,20 — Тв справочник,
10,30 — За децата: „Весел старт" — тв състезание, „Шейничката" — драматизация, и „Зло сторко" — анимационен филм,
11,25 — „Михайло Ломоносов": „Двери към науката" — тв филм (СССР), втори филм, I серия,
12,30 — Днес,
17,20 — Днес,
17,30 — За децата: „Звънче", „Умният селянин" — драматизация, и „Чужд нокъх" — анимационен филм,
18,40 — Народна музика: „Слънчеви извори",
19,00 — Писма на зрители,
19,30 — Тв справочник, концерт,
19,50 — Лека нощ, деца!,
20,00 — По света и у нас,
20,30 — Хора на път,
20,35 — „Михайло Ломоносов": „Двери към науката" — тв филм (СССР), втори филм, II серия, първо излъчване,
21,45 — Изберете,
21,50 — „Отговорност" — доку ментален филм на СТФ „Екран",
22,30 — Камерен концерт от творби на Йозеф Хайдн и Рихард Щраус,
23,00 — В края на деня,
23,15 — Поезия

ВТОРА ПРОГРАМА

18,50 — Днес,
19,00 — Кръгозор: Измерения: „Той и тя" — по етичен спектакъл по стихове на Яворов,
19,50 — Курс по английски език (XXII урок),
20,20 — „Домашен театър" — документален филм,
20,40 — ЛЪЧ: „Състезание по часовник",
21,00 — „Енциклопедия на киното" — документален филм (IX епизод),
21,25 — Рецитал на групата за политически песни „Сандс Фемили", — Северна Ирландия,
21,50 — Днес,
22,00 — Десета муза: „Аделхайд" — игрален филм (ЧССР), режисьор Франтишек Влачил, в ролите — Петер Чепек, Ема Черна, с надписи, първо излъчване.

Сряда, 20 януари

ПЪРВА ПРОГРАМА

10,00 — По света и у нас,
10,20 — Тв справочник,
10,30 — „Златни класове" — детски анимационен филм,
10,50 — БТ за Интервизия: „Малкият хор на Антониано",
11,10 — „По здрач" — игрален филм (НРБ),
12,30 — Днес,
17,20 — Днес,
17,30 — „Търся дом за гълъби" — детски игрален филм,
18,45 — Народна музика,
19,00 — Икономическа политика,
19,30 — Тв справочник,
19,40 — „Големите приключения на бездомното кученце" — анимационен филм (II епизод),
19,50 — Лека нощ, деца!,
20,00 — По света и у нас,
20,30 — Концерт оперна музика,
21,30 — Изберете,
21,35 — „Ленин — страници от живота": „Години на тревоги и борби" — тв филм (СССР), I част, режисьор: Виктор Лисакович, в ролята на В. И. Ленин Николай Губенко, I излъчване,
22,45 — В края на деня,
23,00 — Поезия.

ВТОРА ПРОГРАМА

18,50 — Днес,
19,00 — „Семейство Флинтстоун" — анимационен филм (VIII епизод),
19,25 — Кръгозор: „Аз и другите": „Тревожност и социална адаптация" — (I част),
19,50 — Курс по немски език (XXII урок),
20,20 — „Ускорено време" — публицистично предаване,
20,50 — „Твоят ден, докторе" — тв новела от Димитър Гулев, режисьор Димитър Караджов, в ролите: Иван Янчев, Явор Спасов, Ани Петрова, Иван Йорданов и други,
21,20 — Световна икономика,
21,50 — Днес,
22,00 — Волейбол — репортаж от полуфиналите на европейските турнири за купите на шампионите и носителите на национални купи,
22,40 — „Път" — игрален филм (Швейцария, 1982 г.), сценарист и режисьор Йълмаз Гюней, в ролите: Тарък Акан, Шериф Сезар, Халил Ергюн и други, с надписи.

Четвъртък, 21 януари

ПЪРВА ПРОГРАМА

10,00 — По света и у нас,
10,20 — Тв справочник,
10,30 — За децата: „Дружно, пионери!", „Умният селянин" — драматизация и „Синдбад мореплавателя" — анимационен филм (XVII епизод),
11,30 — „Сърце" — тв филм (Италия), III епизод,
12,30 — Днес,
17,20 — Днес,
17,30 — За децата: „Ателие 7 цвята", „Синдбад мореплавателя" (XVIII епизод) и „Съобразителното жабче" — анимационни филми,
18,35 — Народна музика: „Гласове от извора",
19,00 — Лъч,
19,30 — Тв справочник,
19,40 — „Искрици" — детски концерт,
19,50 — Лека нощ, деца!,
20,00 — По света и у нас,
20,30 — Актуална антена,
20,40 — „Сърце" — тв филм (Италия), IV епизод, първо излъчване,
21,35 — Изберете,
21,40 — Светът в действие,
22,25 — Хора на път,
22,35 — В края на деня,
22,50 — Забавна програма на Централната съветска телевизия, с участието на ансамбъл „Арсенал", група „Аквариум", Ирина Понаровская и други,
23,25 — Поезия

ВТОРА ПРОГРАМА

18,30 — Тв информация за граждани с увреден слух,
18,50 — Днес,
19,00 — „Гуерника" — научнопопулярен филм,
19,25 — Кръгозор: „Присъствие: „Не с ръцете, а със сърцето",
19,50 — Курс по френски език (XVIII урок),
20,25 — „София — нашата сто лица",
21,00 — „Музиката в нас",
21,20 — Бащин край: „Бабешка махала",
21,50 — Днес,
22,00 — „Диамантената пирамида" — игрален филм (Унгария), режисьор Андраш Райнаи, в ролите: Петер Трокан, Ерика Балош, Ицван Валенцеи и други, първо излъчване, с надписи.

Петък, 22 януари

ПЪРВА ПРОГРАМА

10,00 — По света и у нас,
10,20 — Тв справочник,
10,30 — „Звънче" — предаване за децата,
11,10 — Михайло Ломоносов: „Двери към науката" — тв филм (СССР), втори филм, II серия,
12,30 — Днес,
17,20 — Днес,
17,30 — „Приказките на стария вълшебник" — детски игрален филм (I серия),
18,40 — Концерт на ансамбъл „Макотал" — Никарагуа,
19,00 — Младост,
19,30 — Тв справочник,
19,40 — „Големите приключения на бездомното кученце" — анимационен филм (III епизод),
19,50 — Лека нощ, деца!,
20,00 — Време — информационна програма на Централната съветска телевизия,
20,40 — Днес,
21,00 — Михайло Ломоносов: „Двери към науката" — тв филм (СССР), втори филм, III серия, първо излъчване,
22,20 — Изберете,
22,25 — Хора на път,
22,35 — Туризъм,
22,45 — В края на деня,
23,00 — Младежка забавна програма.

ВТОРА ПРОГРАМА

18,50 — Днес,
19,00 — „Здраве" — тв журнал,
19,30 — „Нова българска музика 86" — пряко предаване от зала „България",
20,30 — „Полимерите служат на здравето" — научнопопулярен филм,
20,50 — Култура 88,
21,50 — Днес,
22,00 — Море,
22,30 — „Помните ли обичта?" — игрален филм (САЩ, 1983 г.), режисьор Джеф Блекнер в ролите: Джоен Уудуърт, Ричард Кили и др., първо излъчване, с надписи.

Събота, 23 януари

ПЪРВА ПРОГРАМА

8,30 — Добро утро — информационно-музикална програма,
10,00 — „Приказките на стария вълшебник" — детски игрален филм (I серия),
11,25 — „Сърце" — тв филм (Италия) — IV епизод,
12,20 — Днес,
12,30 — „Времена и хора",
13,20 — „Естеството на нещата": „Сред индианци, лапландци и бедуини" — научнопопулярен филм (III епизод),
13,45 — „За безопасно движение" — тв състезание,
14,40 — В света на изкуството: „Духът на романтизма" (IV епизод),
15,30 — „Дебелата Тила" — детски игрален филм,
17,00 — Днес,
17,10 — Срещи ЛИК: Симеон Пиронков,
18,10 — „Предизвикателствата на Чоки" — научнофантастичен филм (II епизод),
18,35 — Очерци за съвременници,
19,05 — „Семейство Флинтстоун" — анимационен филм (VII и VIII епизод),
19,50 — Лека нощ, деца!,
20,00 — Панорама,
21,00 — „Сърце" — тв филм (Италия), V епизод, първо излъчване,
21,55 — Изберете,
22,00 — „Цирк, цирк, цирк",
22,30 — В края на деня,
22,40 — Спорт,
23,00 — Студио „Х": „Покушение срещу ГОЕЛРО" — тв филм (СССР), III серия, I излъчване, с надписи.

ВТОРА ПРОГРАМА

18,35 — Днес,
18,45 — Военна поща,
19,25 — Дебюти: „Първобитна история" — тв филм (НРБ), режисьор Вергиния Брестнишка, в ролите: Никола Тодов, Велко Кънев и др.,
20,00 — Художествена самодейност: „Празник край Струма",
20,20 — Голове, метри, секунди,
21,15 — Програма за Венецуела,
21,50 — Днес,
22,00 — Театрални меридиани: „Повикването" от Георгий Марков (II част).

Неделя, 24 януари

ПЪРВА ПРОГРАМА

8,30 — Аеробна гимнастика,
8,55 — Неделно детско утро: „Отблизо и далеч": „Големият и малкият" — драматизация (I част); „Укротяване на велосипеда" — анимационен филм и „Големият и малкият" — драматизация, II част,
10,20 — Седем дни за вас, деца,
10,40 — Тв неделник,
12,10 — Днес,
12,30 — Бразди,
13,20 — Младежки фолклорен клуб,
14,10 — „Дворът на фараона" — игрален филм (Испания),
15,45 — Час по всичко — предаване за средношколците,
16,35 — „Предизвикателствата на Чоки" — научнофантастичен филм (III епизод),
17,00 — Атлас: „С Норд" през Атлантика",
17,30 — Всяка неделя,
19,50 — Лека нощ, деца,
20,00 — По света и у нас,
20,30 — Мелодия на годината — пряко предаване от Велико Търново,
23,30 — В края на деня.

ВТОРА ПРОГРАМА

18,15 — Днес,
18,25 — „Приключения на таванския етаж" — детски игрален филм,
19,50 — Музикален свят: Пиеси от Шуберт,
20,30 — Програма за Индия, по случай националния празник на страната,
21,00 — Голове, метри, секунди,
21,50 — Днес,
22,00 — „Изискано дружество — ограничена отговорност" — игрален филм (ФРГ), режисьор — Отокар Рунце, в ролите: Лили Палмер, Елизабет Бергнер, Волф Рот и др. Първо излъчване.

НА ТЕЛЕВИЗИОННИЯ ЕКРАН

„Мелодия на годината"

неделя, 24. I. 1988 г. — 20,30 ч. — първа програма

Пряко от новата спортна зала във Велико Търново Българска телевизия ще предаде XXI по ред „Мелодия на годината".

През изминалата година всеки месец на любителите на българската естрадна песен бяха представяни по 5 нови песни, от които чрез гласуване се определяше песента, която продължава да се състезава. На всеки три месеца професионално жури избираше три от 15 песни. От представените през 1987 година 60 нови песни до финала достигнаха 22. От тях във Велико Търново ще бъде избрана една — песента на 1987 година. Конкурсът ще протече по познатия от последните три години регламент. Специално жури, съставено от композитори, поети, естрадни певци и журналисти, ще определи песента, която ще стане „Мелодия'87". Отделно след провеждане на зрителските писма, ще бъде определена „Мелодия на телевизионните зрители'87". ЦК на Комсомола и Съюза на музикалните дейци, както и градът-домакин също ще отличат една от състезаващите се песни с награда. Водещи на конкурсната програма ще бъдат Ина Симеонова и Орлин Горанов, а извън конкурса ще очакваме рециталите на Коста Цонев, Диана Дафова, Васил Найденов и дует „Ритон".

ТЕАТЪР

Народен театър „Иван Вазов" (87-48-31)

Вторник — „Котка върху горещ ламаринен покрив" от Т. Уилямз; сряда — „Чичовци" от Ив. Вазов; четвъртък — „Брестският мир" от М. Шатров; петък — „Хамлет" от У. Шекспир; събота — „Черна комедия" от П. Шафър; неделя — „Големият род" от М. Минков (19)

Камерна сцена

Четвъртък — „Свекърва" от Ан. Страшимиров; петък и неделя — „Престъпления на сърцето" от Б. Хенли; събота — „Американска терапия" (19)

Софийска народна опера (87-13-66)

Четвъртък — Абонаментен цикъл „Безсмъртни творби" — „Лебедово езеро" от П. И. Чайковски; събота — „Отвличане от сарая" от В. А. Моцарт; неделя (11) — Клуб „Приятели на операта и балета" — матине — Цикъл „Дебюти на сцената на Софийската народна опера" — камерна зала; неделя — „Нестинарка" от М. Големанов (19)

Държавен музикален театър „Ст. Македонски" (44-19-79)

Вторник — „Баядерка" от И. Калман; сряда — „Циганския барон" от И. Щраус; четвъртък — „Монте Кристо" от М. Льогран; петък и неделя (10) — „Благодаря ти, Шарл" от Ж. Леви; петък — „Прекрасната Галатея" от Фр. Супе; събота (10) — „Магьосникът от Оз" от Х. Арлън; „Фраскита" от Фр. Лехар; неделя — „Една нощ във Венеция" от Й. Щраус (19)

Държавен сатиричен театър (87-77-41)

Понеделник и събота — „Балкански синдром" от Ст. Стратиев; сряда — „Одисей пътува за Итака" от К. Илиев; четвъртък — „Слуга на двама господари" от К. Голдони; петък — „Господин Балкански" от Г. Данаилов; неделя — „Дело" от А. В. Сухово-Кобилин (19)

В салона на Унгарския културен институт — бул. „Руски" 8

Сряда и събота — „Милост за кьоравия" от А. Кертес; четвъртък — „Животът, макар и кратък" от Ст. Стратиев и „Сауна" от Ф. Каринти (19)

Народен театър за младежта (88-17-53)

Понеделник, вторник, сряда (премиера), петък и неделя — „Крал Джон" от Фр. Дюренмат; четвъртък — „Приключения опасни със герои сладкогласни" от Н. Йорданов (14,30); петък (14,30) — „Пинокио" по К. Колоди; „Напразни усилия на любовта" от У. Шекспир; „Двуглавият орел" от Ж. Кокто — камерна зала (19); събота — „Оливър!" от Л. Барт; неделя (10) — „Копче за сън" от В. Петров

Театър на Народната армия (87-23-03)

Вторник — „Прозорецът" от К. Илиев; сряда — „Господин Пунтила и неговият слуга Мати" от Б. Брехт; четвъртък — „Подробности от пейзажа" от Ст. Стратиев; петък — „Вуйчо Ваньо" от А. П. Чехов; събота — „Явява се разносвачът на лед" от Ю. О'Нийл; неделя — „Когато гръм удари, как ехото заглъхва" от П. К. Яворов; сряда — „Нощ на изпитания" от Й. Лютовски; четвъртък — „Игра на Едип" от Ол. Данев; петък — „Маратон" от П. Анастасов; събота — „Догодина по същото време" от Б. Слейд; неделя — „Имен ден" от А. Кертес (19)

Зала „49"

Вторник — „Багажът" от К. Апостолова; сряда — „Бариерата" от П. Бежинов; четвъртък — „Лека нощ, мамо" от М. Норман; петък — „Раната Войцек" от Бюхнер-Мюлер (19)

Сцена „Фоайе"

Сряда — „Великденско вино" от К. Илиев (21,30)

Клуб-театър

Събота — „Тя е къщата, църквата и леглото" от Д. Фо и Фр. Раме (19)

Драматичен театър „Сълза и смях" (87-58-95)

Вторник — „Странната мисис Савидж" от Дж. Патрик; сряда — „Чер хайвер и леща" от Дж. Скарначи; четвъртък и петък — „Дом в небесата" от И. Хубач; събота — „Крадецът на тролейбуси" от Г. Данаилов; неделя „Нирвана" (19 ч)

Сцена „Фоайе"

Четвъртък и петък — „Око под наем" от П. Шафър (21,30); събота — „Нещо като Аляска" и „Любовникът" от Х. Пинтър; неделя — „Антигона" от Ж. Ануй (16)

Театър „199" (87-85-33)

Понеделник — „Театър, любов моя!" от В Петров; вторник — „Животът — това са две жени" от Ст. Цанев; сряда — „Жана" от Ал. Галин; четвъртък — „Посещение на млада дама" от З. Подскалски; петък, събота и неделя — „Мо же би... авантюра" от Р. Москова — премиера (19,30)

Сцена „Възраждане" (52-26-97)

бул. „Д. Благоев" 2 (стария хан)

Вторник „Майстора" по Г. Кирков; сряда — „Цената на златото" по Г. Стоев; четвъртък — „Гори тилилейски" от Ел. Пелин; петък — „С мене по света" от А. Босев; събота — „Русь — любов моя!" от С. Есенин (19)

Кафе-театър „Хавана"

Понеделник — „Сардини на скара" от Жан-Клод Дано; петък и неделя — „Анонимен венецианец" от Дж. Берто (19)

Кафе-театър „София" (87-88-21, вътр. 397)

Четвъртък — „24 часа от живота на една жена" от Ст. Цвайг; събота — „Побъркани от любов" от С. Шепърд (18,30)

Учебен театър при ВИТИЗ „Кр. Сарафов" (88-42-14)

Вторник, четвъртък и събота — „Сердарът" от Г. Пърличев (19)

Учебен куклен театър при ВИТИЗ „Кр. Сарафов"

Сряда (10) — „Приказки за малки и големи" — спектакъл по приказки на К. Чапек, Дж. Родари и др.; „Буратино" от Е. Борисова (14); четвъртък — „На смях" — спектакъл по стихове на В. Петров; петък — „Бивалици-небивалици" — театрална клоунада (19); събота и неделя (10,30) — „Приказки с кукли" — спектакъл по приказки на М. Минков, Г. Цифров и др., — в НДК „Л. Живкова"; събота — „А да комедия дел арте" — комедия от И. Наги (19)

Централен куклен театър на ул. „Гурко" 14 (88-54-16)

Четвъртък — „Хитър Петър" от М. Минков (19); събота — „Ането" от А. Каралийчев (10, 11,30); „Ето какво се случи" от М. Минков (16); неделя — „Петелът повелител на слънцето" — мюзикъл по М. Павлик (10, 11,30, 19)

В салона на жк „Вл. Заимов" (44-14-24)

Събота — „Кой се сърди" от В. Викторов и Ф. Олин (11,30); неделя — „Бяла приказка" от В. Петров (10, 11,30)

Драматичен театър „София"

Голям салон (44-24-85)

Понеделник — „Морско синьо" от В. Петров; вторник — „Диктатура на съвестта" от М. Шатров (19)

Цветана Манева и Явор Милушев в едноактната пиеса на Харолд Пинтър „Любовникът" в Драматичен театър „Сълза и смях"

Малък салон (83-56-46) — Из вънземното — 10,30, 13, 15, 17, 19

Македония (87-41-81) — Мона Лиза — 10, 13, 15, 17, 19, 21

Москва (87-31-78) — Мона Лиза — 10, 13, 15, 17, 19, 21

Мл. гвардия (87-28-77) — Покаяние — 10, 14, 17, 20

Славейков (88-02-42) — Ян Вибиян — 21—24. I.; Войната на таралежите — 18—20. I. — 10, 14; Дело 205/1913 г. П. К. Яворов — 16, 19

Изток (72-50-50) — Покаяние — 10, 14, 17, 20

Севастополи (83-22-61) — Мона Лиза — 10, 13, 15, 17, 19, 21

Предпремиерно кино Левски (44-35-55) — Чичо Кръстник — 10, 13, 15, 17, 19

Студийно кино Витоша (88-58-78) — Без покрив и закон — 16, 18, 20; Възпитаници — 10, 14; Да живее Мексико — 22—24. I. — 18

Аура (22-16-11) — Злият дух от бутилката — 10, 13,30, 15,30 17,30, 19,30

Игрален филм на ГДР от поредицата „Полицейско поживване 110". Сценарист Хелмут Крецциг, режисьор Соня Гослики, оператор Волфганг Байер, композитор Рудолф Воска. В ролите Петер Боргелт, Йени Грьолман, Юрген Ройтер и други.

Съвременна криминална кинотворба, в която се разглеждат сложни социално-психологически проблеми на нашето време.

П. Берон (52-23-67) — Любовна магия — 18—21. I. — 16, 18, 20; 22—24. I. — 10, 14; Кармен — 22—24. I. — 16, 18, 20; Кървава сватба — 18—21. I. — 10, 14

Влайкова (44-27-11) — Мона Лиза — 10, 14, 16, 18, 20

Иван Вазов (52-51-98) — Любовна магия — 18—21. I. — 10, 14; 22—24. I. — 18, 20; Кармен — 18—21. I. — 16, 18, 20; Кървава сватба — 22—24. I. — 10, 14, 16

Култура (87-95-66) — Планетата на съкровищата — 10, 13, 14,45; Документални филми — 18, 19; Бони и Клайд по италиански — 16, 20

Стереокино (88-42-50) — Любовна магия — 10, 14, 16, 18, 20

Ас. Златаров (31-90-90) — Рисът се завръща — 10; Кажи им, че Уили е тук — 13,30, 15,30, 17,30, 19,30

Красно село (56-10-29) — Мона Лиза — 10, 14, 16, 18, 20

Централна гара (843-24-63) — Дъщи Крокодила — 10,30, 13, 15, 17, 19

Аврора (22-98-42) — Военни игри — 22—24. I. — 17, 19

Хр. Ботев (45-10-86) — Злият дух от бутилката — 22. I. — 13, 15, 17, 19; 23—24. I. — 10, 13, 15, 17, 19

Х. Димитър (45-12-96) — Любовна магия — 18—20. I.; Стреляй пръв — 22—24. I. — 17, 19

Княжево (57-10-85) — Полетът на Кеприкорн — 18—19. I. — 17, 19; Бутилката беше прекрасна — 22—24. I. — 15, 17, 19

Горна баня (57-72-66) — Отвличане в Тютюрлистан — 18—20. I.; Дъщи Крокодила — 22—24. I. — 17, 19

От. Паисий (44-38-78) — Криминална полиция

Студентски общежития блок 13 (66-81-37) — Злият дух от бутилката — 18—20. I.; Любов на магия — 22—24. I. — 17, 19, 21

Кирил и Методий (22-37-45) — Булката беше прекрасна — 18—21. I. — 17, 19; Баба Хола — 23—24. I. — 17, 19

Профсъюзен дом на културата Гара Искър (76-81-96) — Военни игри — 18—20. I.; Хон Гил Дон — 21—24. I. — 15, 17, 19

Г. С. Раковски — Отвличане в Тютюрлистан — 23. I.; Полицаят и полицайките — 24. I. — 19

Бояна — Полицаят и полицайките — 18. I.; Отвличане в Тютюрлистан — 21. I. — 18,30

Светлина (58-20-33) — Стреляй пръв — 18—20. I.; Отвличане в Тютюрлистан — 22—24. I. — 16,30, 18,30

Урвич (59-50-11) — Ио-хо-хо — 10, 14; Булката беше прекрасна — 16, 18, 20

Младост — Вчера — 22. I. 13, 15, 17, 19; 23—24. I. — 10, 13, 15, 17, 19

Банкя — Знахар — 18—20. I., Какво става, докторе? — 22—24. I. — 17, 19

ВИИ „К. Маркс" — Вчера — 24. I. — 10, 13, 15, 17, 19

КИНО

Сердика (43-17-97) — Амадеус — 10, 14, 17, 20

Д. Благоев (87-07-07) — Покаяние — 10, 14, 17, 20

Съветски игрален филм от Световната кинопанорама „София'87".

Сценаристи Нана Джанелидзе, Тенгиз Абуладзе, Резо Квеселава, режисьор Тенгиз Абуладзе, оператор Михаил Агранович, композитор Нана Джанелидзе. В ролите Автандил Махарадзе, Ия Кинидзе и други. Филмът е отличен с главна награда на Всесъюзния кинофестивал — Тбилиси'87, Голямата награда на журито на Международния кинофестивал — Кан'87, с наградата на ФИПРЕССИ и на журито на католиците и протестантите — Кан'87.

Ето какво споделя за „Покаяние" световноизвестният поет Евгений Евтушенко: „Дълбокият и страстен филм на Тенгиз Абуладзе без преувеличение може да се нарече граждански подвиг на твореца".

София (83-11-73) — Пейзаж за мебели — 10, 14, 16

Чехословашки игрален филм, създаден по мотиви от едноименната книга на Зденек Розенбаум. Сценарист Милан Лежак, режисьор Карел Смичек, оператор Иржи Мацак, композитор Емил Виклицки. В ролите Владимир Яворски, Ивета Корнова, Михаил Суханек и други.

Филм за млад художник, чудак на пръв поглед, който на практика се справя с проблеми, които изглеждат неразрешими.

„Пейзаж за мебели" е отличен с почетен диплом на XXV фестивал на чешки и словашки филми — Братислава'87".

Ц. Церковски (83-56-46) — Дъщи Крокодила — 10, 14, 16, 18, 20

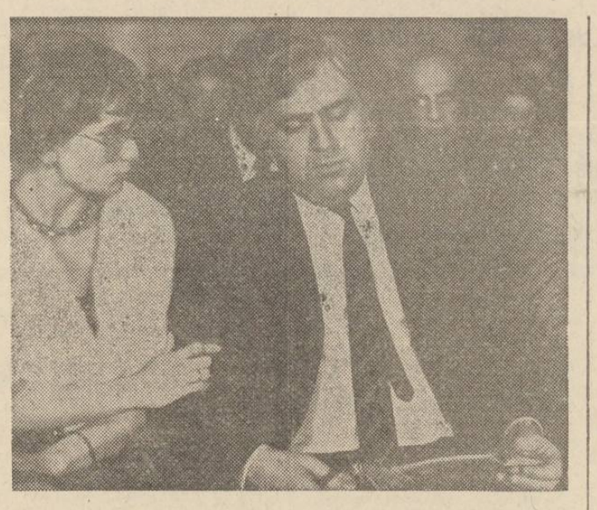

Кадър от съветския игрален филм „Покаяние"

Малък салон (83-56-46) — Из вънземното — 10,30, 13, 15, 17, 19

Македония (87-41-81) — Мона Лиза — 10, 13, 15, 17, 19, 21

Москва (87-31-78) — Мона Лиза — 10, 13, 15, 17, 19, 21

Мл. гвардия (87-28-77) — Покаяние — 10, 14, 17, 20

Славейков (88-02-42) — Ян Вибиян — 21—24. I.; Войната на таралежите — 18—20. I. — 10, 14; Дело 205/1913 г. П. К. Яворов — 16, 19

Изток (72-50-50) — Покаяние — 10, 14, 17, 20

Севастополи (83-22-61) — Мона Лиза — 10, 13, 15, 17, 19, 21

Предпремиерно кино Левски (44-35-55) — Чичо Кръстник — 10, 13, 15, 17, 19

Студийно кино Витоша (88-58-78) — Без покрив и закон — 16, 18, 20; Възпитаници — 10, 14; Да живее Мексико — 22—24. I. — 18

Аура (22-16-11) — Злият дух от бутилката — 10, 13,30, 15,30 17,30, 19,30

Игрален филм на ГДР от поредицата „Полицейско поживване 110". Сценарист Хелмут Крецциг, режисьор Соня Гослики, оператор Волфганг Байер, композитор Рудолф Воска. В ролите Петер Боргелт, Йени Грьолман, Юрген Ройтер и други.

Съвременна криминална кинотворба, в която се разглеждат сложни социално-психологически проблеми на нашето време.

П. Берон (52-23-67) — Любовна магия — 18—21. I. — 16, 18, 20; 22—24. I. — 10, 14; Кармен — 22—24. I. — 16, 18, 20; Кървава сватба — 18—21. I. — 10, 14

Влайкова (44-27-11) — Мона Лиза — 10, 14, 16, 18, 20

Иван Вазов (52-51-98) — Любовна магия — 18—21. I. — 10, 14; 22—24. I. — 18, 20; Кармен — 18—21. I. — 16, 18, 20; Кървава сватба — 22—24. I. — 10, 14, 16

Култура (87-95-66) — Планетата на съкровищата — 10, 13, 14,45; Документални филми — 18, 19; Бони и Клайд по италиански — 16, 20

Стереокино (88-42-50) — Любовна магия — 10, 14, 16, 18, 20

Ас. Златаров (31-90-90) — Рисът се завръща — 10; Кажи им, че Уили е тук — 13,30, 15,30, 17,30, 19,30

Красно село (56-10-29) — Мона Лиза — 10, 14, 16, 18, 20

Централна гара (843-24-63) — Дъщи Крокодила — 10,30, 13, 15, 17, 19

Аврора (22-98-42) — Военни игри — 22—24. I. — 17, 19

Хр. Ботев (45-10-86) — Злият дух от бутилката — 22. I. — 13, 15, 17, 19; 23—24. I. — 10, 13, 15, 17, 19

Х. Димитър (45-12-96) — Любовна магия — 18—20. I.; Стреляй пръв — 22—24. I. — 17, 19

Княжево (57-10-85) — Полетът на Кеприкорн — 18—19. I. — 17, 19; Бутилката беше прекрасна — 22—24. I. — 15, 17, 19

Горна баня (57-72-66) — Отвличане в Тютюрлистан — 18—20. I.; Дъщи Крокодила — 22—24. I. — 17, 19

От. Паисий (44-38-78) — Криминална полиция

Студентски общежития блок 13 (66-81-37) — Злият дух от бутилката — 18—20. I.; Любов на магия — 22—24. I. — 17, 19, 21

Кирил и Методий (22-37-45) — Булката беше прекрасна — 18—21. I. — 17, 19; Баба Хола — 23—24. I. — 17, 19

Профсъюзен дом на културата Гара Искър (76-81-96) — Военни игри — 18—20. I.; Хон Гил Дон — 21—24. I. — 15, 17, 19

Г. С. Раковски — Отвличане в Тютюрлистан — 23. I.; Полицаят и полицайките — 24. I. — 19

Бояна — Полицаят и полицайките — 18. I.; Отвличане в Тютюрлистан — 21. I. — 18,30

Светлина (58-20-33) — Стреляй пръв — 18—20. I.; Отвличане в Тютюрлистан — 22—24. I. — 16,30, 18,30

Урвич (59-50-11) — Ио-хо-хо — 10, 14; Булката беше прекрасна — 16, 18, 20

Младост — Вчера — 22. I. 13, 15, 17, 19; 23—24. I. — 10, 13, 15, 17, 19

Банкя — Знахар — 18—20. I., Какво става, докторе? — 22—24. I. — 17, 19

ВИИ „К. Маркс" — Вчера — 24. I. — 10, 13, 15, 17, 19

НДК „ЛЮДМИЛА ЖИВКОВА"

ПОНЕДЕЛНИК — „Аз питам" — поетичен спектакъл от Стефан Станев, режисьор Николай Поляков (младежки клуб — 19 ч.).

ВТОРНИК — „Кълбовидна мълния" — драматична комедия от Иван Радоев, режисьор Крикор Азарян (младежки клуб — 19 ч.); „Тъй рече Дяконът" — концерт-спектакъл с участието на Радой Ралин и вокален ансамбъл „Ортодокс" (зала 2 — 19,30 ч.).

СРЯДА — Първи концерт от цикъла „Квартетите на Бетховен" в изпълнение на квартет „Димов" (зала 9 — 19,30 ч.); „Кой се страхува от Вирджиния Улф?" — пиеса от Едуард Олби, постановка Младен Киселов (младежки клуб — 19 ч.).

ЧЕТВЪРТЪК — Дискусионен клуб „Наука и фантастика" с прожекция на научно-фантастичен филм (зала 11 — 19 ч.); Творческа среща с проф. Димитър Христов (младежки клуб — 19 ч.).

ПЕТЪК — „Чинцано" — пиеса от Людмила Петрушевска, режисьор Маргарита Младенова (младежки клуб — 19 ч.); Джазов концерт на „Бели, зелени, червени", солисти: Сузана Ерова (вокал), Теодоси Спасов (кавал) — зала 2 — 20 ч.

СЪБОТА — „Приказки с кукли" — детски куклен спектакъл, художествен ръководител проф. Ат. Илков (младежки клуб — 10,30 ч.); „Пътят към Мека" — пиеса от Атъл Фугард, режисьор Младен Киселов (младежки клуб — 19 ч.).

НЕДЕЛЯ — „Приказки с кукли" (младежки клуб — 10,30 ч.); повторение на първия концерт от цикъла „Квартетите на Бетховен" (зала 9 — 11 ч.); „Дневна любов" — шоуспектакъл с участието на Йорданка Кузманова, режисьор Хачо Бояджиев (младежки клуб — 19 ч.).

Понеделник — неделя — прожекции на филми за живота и творчеството на Ив Сен Лоран в зала 3 от 16 и 18 ч.

В КУЛТУРНИТЕ ЦЕНТРОВЕ НА СОЦИАЛИСТИЧЕСКИТЕ СТРАНИ

● **Културно-информационният център на ГДР** в столицата от днес организира изложбата „Театралният плакат 1945—1987 г." в салона на Народната библиотека „Кирил и Методий", подредена със съдействието на Академията на изкуствата на ГДР.

● В **Полския информационен и културен център** в столицата е открита фотоизложба „Така беше — истина е!".

● До края на януари продължава изложбата „Архитектура — вътрешна архитектура", разположена в **Унгарския културен институт.**

БЪЛГАРСКО ВИДЕО

МАГИСТРАЛА — съветски цветен игрален филм. Времетраене — 90 минути.

Сценарист и режисьор — Виктор Трегубович, оператор — Едуард Розовски, музика — Алексей Рибников. В главните роли: Кирил Лавров, Всеволод Кузнецов, Людмила Гурченко, Павел Семенихин и други.

През призмата на един случай — голяма железопътна авария, се разглежда всекидневието на транспортните работници, техните отговорности и човешки добродетели.

ГОСПОДИН КЛАЙН — френски цветен игрален филм. Времетраене — 121 минути.

Сценарист — Франко Солинас, режисьор — Джоузеф Лоузи, оператор — Джери Фишер. В главните роли: Ален Делон, Жана Моро, Жулиет Берто.

По време на окупацията на Париж от хитлеристите през 1942 година Робърт Клайн, търговец-антиквар, на мира пред вратата на своя дом вестник, от който разбира, че е заподозрян като евреин...

КРАЛСТВОТО НА КЯМПБЪЛ — английски цветен игрален филм. Времетраене — 90 минути.

Сценарист — Робин Естридж, режисьор — Ралф Томас, оператор — Ърнест Стюарт. В главните роли: Дърк Богард, Барбара Мъри, Майкъл Крейг.

Брус Кямпбъл заминава за Канада, където е получил голямо наследство...

ВРЕМЕТО

Днес ще бъде слънчево. Познач