# TV program

## NAŠ IZBOR

**Art 22.30**

### Srce puno kiše

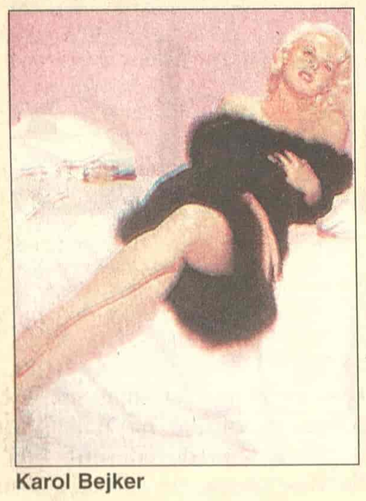

Karol Bejker

Drama o sinu koji se posle klošarenja i lutanja po svetu vraća kući kako bi izgladio odnose sa porodicom. Njegovi ne veruju da im se sin popravio ali, stvari će krenuti nabolje kada počne oluja i on mora da spasava porodično imanje...

Režija: Džoni Voker. Igraju: Ričard Krena, Rik Šreder, Karol Bejker...

**RTS 2 00.00**

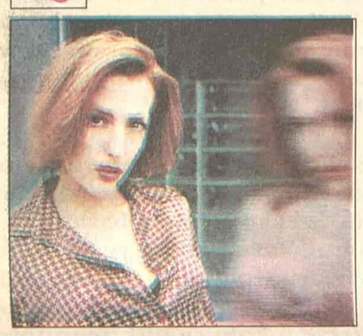

Džilijen Anderson

### Dosije X

Serija je stekla popularnost i veliki broj sledbenika. Detektivi Molder i Skali su ponovo u akciji.

Uloge: Džilijen Anderson, Dejvid Duhovni.

Dejvid Duhovni

### Invazija Nikol Kidman

Britanac Danijel Kreg, nesuđeni Džems Bond, ipak će dobiti priliku da spase svet, i što je još bolje, u tome će mu pomagati fantastična Australijanka Nikol Kidman. Njih dvoje su prihvatili ulogu u naučnoistraživačkom filmu "Invazija" koji predstavlja rimejk kultnog SF ostvarenja - Invazija kradljivaca tela.

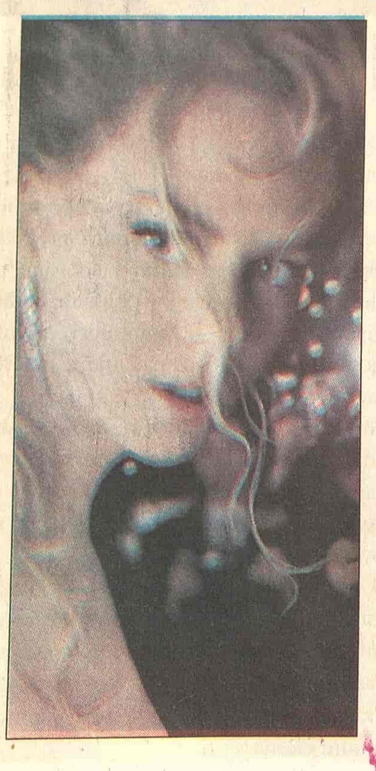

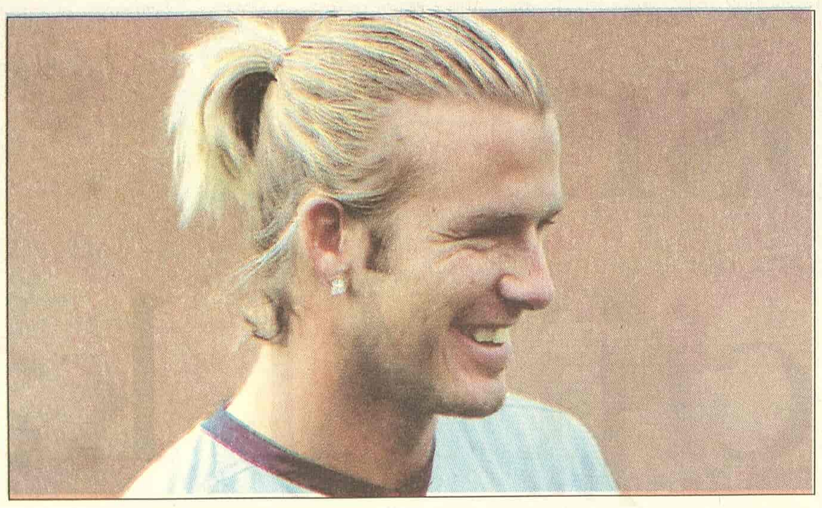

Dejvid Bekam

# Tok šou na Bekamov način

Najpopularnijem fudbaleru današnjice Dejvidu Bekamu je palo na pamet da pokrene sopstveni tok šou program na američkom kanalu GOL TV. Kapiten engleske reprezentacije i igrač Real Madrida vredno marketinški osvaja svaki kutak sveta. Činjenica da u Americi fudbal baš i nije popularan inspirisala je Bekama da pokrene TV šou i podigne marketinšku vrednost i na severnoameričkom tlu. GOL TV je kanal koji emituje program 24 sata dnevno, a na njemu se vrte priče i golovi iz najboljih svetskih liga.

D. B.

**RTS 1**

**06.05** Jutarnji program
**09.05** U zdravom telu
**09.20** Kuvati srcem
**09.35** Slagalica
**10.05** Raj na Zemlji
**11.05 SERIJA:** Red i zakon
**12.00** Dnevnik
**12.45 SERIJA:** Jača od sudbine
**13.35** Knjiga utisaka
**14.05** SAT
**14.50** Evronet
**15.10** Kviz - Sam protiv svih
**16.03 SERIJA:** Bolji život
**17.00** Dnevnik
**17.40** Beogradska hronika
**18.20** Evronet
**18.25** Mačor super star
**19.30** Dnevnik
**20.00 SERIJA:** Bolji život
**21.00** Jednostavan život
**22.05** Šou Đorđa Balaševića
**23.02 SERIJA:** Odeljenje za ubistva
**24.00** Dnevnik
**00.20 FILM**
**02.03** Jednostavan život

**RTS 2**

**06.00** Vojislav Simić
**06.55** Cigani lete do neba
**07.45** Kuvati srcem
**08.00** Marsupilami
**09.00** Trezor
**10.00** Marselino
**10.31** Automatizacija i robotika
**10.58** Platoi zvuka
**11.44** Put u dugovečnost
**12.01** Koncert Monserat Kabalje
**14.00 FILM**
**16.00** Ovo je Srbija
**17.00** Srpski istočnici
**17.25** Odbojka: Francuska - Češka
**19.30** Odbojka, specijalna emisija
**20.00** Odbojka, prvenstvo Evrope - prenos otvaranja
**21.05** Evergrin klub
**22.20** Odbojka: SCG - Španija
**22.30** Pruge kojih više nema
**24.00 SERIJA:** Dosije Iks
**00.45 FILM**
**02.15** Trezor

**3K**

**10.30** Infolek
**10.45** Stanje na putevima
**11.00** Najtraženiji
**12.00** Skrivena kamera
**13.00** Koncert
**13.30** Gastronomski dnevnik Vokija Kostića
**15.00** TV lice: Jadranka Jovanović
**16.00 SERIJA:** Ciganke
**17.00** Lutkice i krpice
**17.30** Sveže
**18.00** Najtraženiji
**18.30** Mama, tata i ja
**19.00** Tajm kod
**19.30** Sveže
**19.55 SERIJA:** Ciganke
**21.00** Lažnjjak
**22.00** Ugao
**23.00** Skrivena kamera
**00.15** 3K SMS čet

**PINK**

**05.10** Pozorište Reja Bredberija
**05.40 SERIJA:** Čari
**06.25** Siti kids
**06.30** Pokemoni
**07.00 SERIJA:** Melrouz plejs
**08.00 SERIJA:** Maćeha
**09.00** Povuci ručnu
**10.00 SERIJA:** Srce u plamenu
**11.00 SERIJA:** Nevina
**11.45** Siti
**12.15 SERIJA:** Melrouz plejs
**14.05** Magazin IN
**16.10 SERIJA:** Čari
**17.00 SERIJA:** Maćeha
**17.50 SERIJA:** Srce u plamenu
**18.45** Skrivena kamera
**19.20** Pokemoni
**20.00 SERIJA:** Nevina
**20.55** Grand šou
**00.40 FILM:** Građanska parnica
**02.00 FILM:** Paklena torta
**04.00** Holivudska priča

**BK**

Naslovi od 05.55 svakog sata
**05.55** Budilnik

**B92**

**07.00** Regretsi
**08.00** Vesti
**08.03** Vremenska prognoza
**08.06** Sunđer Bob Kockalone
**08.30** Regretsi
**08.55** Najdželini zalogaji
**09.20** Top šop
**09.30** Proces TV
**11.00** Vesti
**11.03** Proces TV
**12.00** Vesti
**13.03** Proces TV
**14.00** Vesti
**14.10 SERIJA:** Nove avanture Tekile i Bonetija
**15.15** Košarka
**17.30** Košarka
**17.25** Bioklinika
**18.00** Neponovljivo
**18.30** Auto market
**19.00** Dan
**20.00 SERIJA:** Romantična opsesija
**21.00 FILM**
**23.00** Dan
**23.30 FILM**

**TV STUDIO B**

(Vesti na svaki sat i pet minuta)
**07.30** Beograde, dobro jutro
**10.10 SERIJA:** Imati ženu za prijatelja
**11.10** Ogledalo
**12.10 SERIJA:** Općinjjeni
**13.10 FILM:** Knez od Hamburga
**15.10 SERIJA:** Fabrika kobasica
**15.15** Ordinacija Zdravlje
**16.00** Divlji svet
**17.30** Kultura stanovanja
**18.10** Gde na odmor
**19.00** Priče o muzici
**19.20** Svećice i sveće
**19.45** Najava
**20.00** Filmski vodič
**20.10** Vitafon
**22.00** Svećice i sveće
**22.30 FILM:** Srce puno kiše
**00.15** Svećice i sveće
**00.35** Kafanisanje
**01.00** SMS noć

**STANKOM**

**08.30 SERIJA:** Kejt i Eli
**09.00** Crtani film
**10.00** SMS buđenje
**12.00 SERIJA:** Druga žena

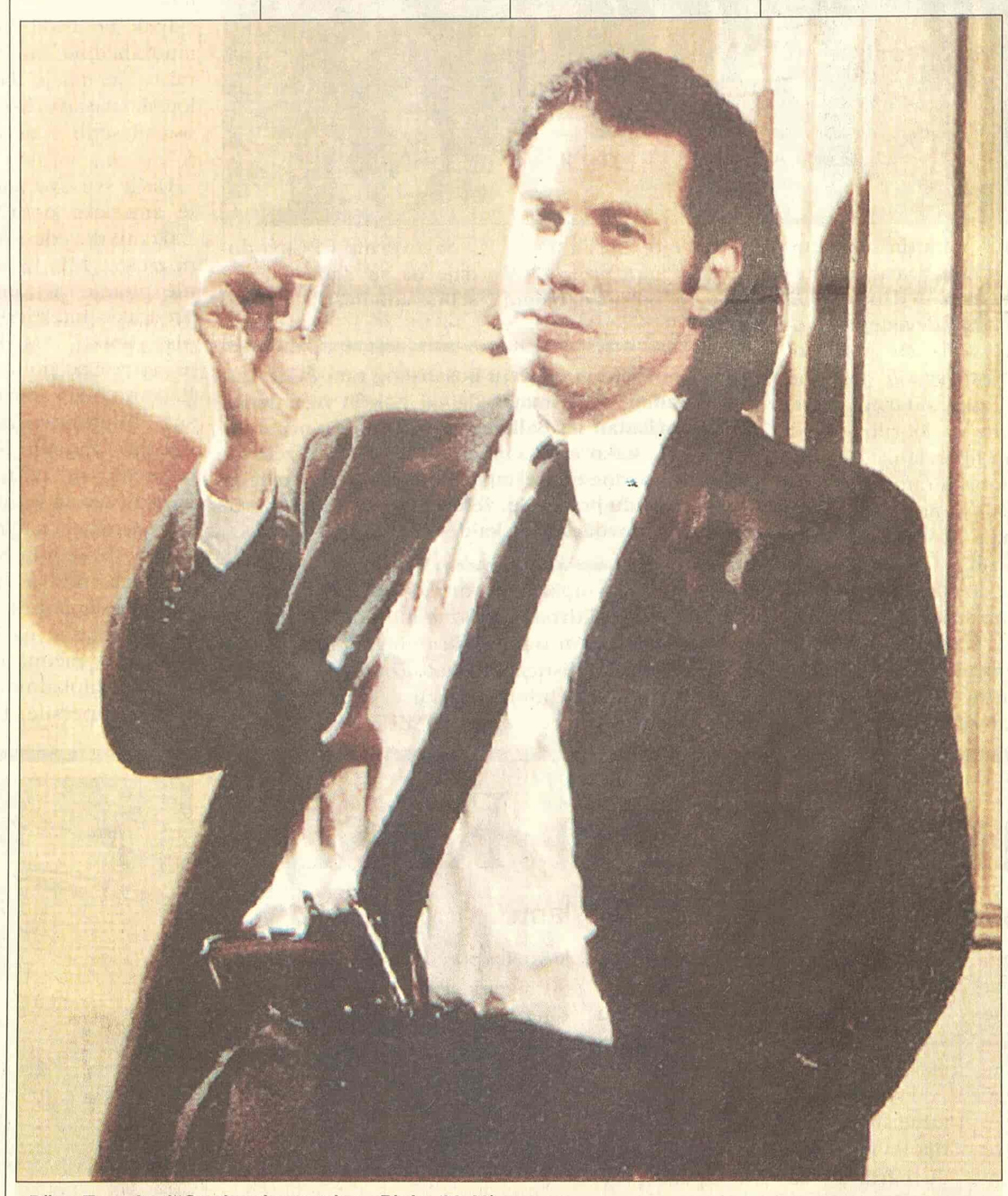

Džon Travolta ("Građanska parnica - Pink - 00.40)

**10.00** Bau Bau
**10.10** Crtani film
**11.00** Svet sporta
**12.00 SERIJA:** Ružna Beti
**12.45** Vremenska prognoza
**12.50** Lopta
**13.50** Bau bau
**14.00 SERIJA:** Prijatelji i suparnici
**15.55** Telefakt
**17.00 FILM**
**18.55** Telefakt 4
**19.40** Lopta
**19.45** Bau bau
**20.00** Diskaveri
**21.10 FILM**
**23.20** Pre i posle
**23.55** Telefakt
**00.20** Japi
**00.30** Bau bau
**00.35** Glas Amerike
**02.00** Beli luk i papričica
**04.00** Diskaveri
**05.00 SERIJA:** Ružna Beti
**19.15** Vesti
**19.45** Košarka
**22.00** Vesti
**22.40 SERIJA:** Nepristojni ljudi
**23.00 SERIJA:** Advokatura
**24.00** Vesti
**00.30 FILM:** Smrtonosni heroji
**01.30** MTV

**POLITIKA**

**07.00** Politikino jutro
**08.15** Putujmo zajedno
**08.50** Bioklinika
**09.00** Zdravo je pravo
**09.30 SERIJA:** Romantična opsesija
**10.30** Bioklinika
**12.00** Zdravo je pravo
**13.00** Gejm over
**14.00** SMS čet
**15.00 SERIJA:** Romantična opsesija
**16.00** Putujmo zajedno
**15.35** Kar fešn
**16.10** Beograde, dobar dan
**17.15 SERIJA:** Imati ženu za prijatelja
**18.00** Svet novca
**18.35** Recepti Laure Ravajoli
**19.05** Vesti u 7 i 5
**19.33** Gradski dnevnik
**19.52** Vesti iz sveta
**20.05** BELEF
**21.05 SERIJA:** Općinjeni
**22.05** Vesti u 10 i 5
**22.40 SERIJA:** Fabrika kobasica
**23.00 FILM:** Tako lepa oluja
**00.35** Noćni program

**ART KANAL**

**09.00** Art market
**09.30** Ordinacija Centar
**11.00** Telemegamarket
**11.30** Art moda
**13.30 FILM:** Treća generacija
**13.00** Psihologija danas
**14.00 SERIJA:** Druga žena
**15.00 SERIJA:** Snaga ljubavi
**16.00** Crtani film
**16.30** SMS randevu
**19.00 SERIJA:** Druga žena
**20.00 SERIJA:** U srcu grada
**21.00 SERIJA:** Snaga ljubavi
**22.00 SERIJA:** Kejt i Eli
**22.30 SERIJA:** Druga žena
**23.30** Zvezdani broj

**TV MOST**

**07.00** Oglasnik **08.00** Crtani film **09.15** Oglasnik **09.20** Crtani film **10.00** Muzika **11.00** Prezent **12.15** Dokumentarni film **14.15** Tokovi moći **15.00** Naslovna strana **16.10** Oglasnik **16.30** Dokumentarni film **18.00** Sat info **19.20** Digitalni boks **20.10** Tjuning stajling **21.00** Kviz **22.30** Širom otvorenih očiju **23.00** Tok šou **01.00** Erotski film

**TV KOŠAVA**

**09.00** Bioklinika **10.00** Hepi aur **10.25** Astrologos **11.00** Okvir za sliku **12.00 SERIJA:** Sumnja **13.00** SMS džuboks **16.00** Reč po reč **17.00** Hepi aur **17.25** Astrologos **18.05** SMS oglasi **19.00** Vesti **19.05** Ribolovačke avanture **20.05** Spajalica **21.00** Vesti **21.05 SERIJA:** Sumnja **22.00** Vesti **22.05** SMS oglasi **23.00** Vesti **23.05** SMS džuboks **24.00** Fantastik erotika **00.45** Seksi najt

**TV NOVI SAD 1**

**07.00** Jutarnji program **8.30 SERIJA:** Izlog strasti **09.05** Obrazovni program **09.30** Najsmešnije životinjje **10.05** Opet leto **12.15** Željoteka **13.02** Put vina: Burgonja **14.05** Hodočašće **14.20** Fruškogorski manastiri **15.02 FILM:** Mark Tvenov život u divljini, 2. deo **17.00** Dnevnik **17.30 SERIJA:** Izlog strasti **18.00** Razglednice **19.00** Najsmešnije životinje **19.30** Dnevnik **20.00** Put vina: Francuska **21.00** TV drame **22.00** Vojvođanski dnevnik **22.20** Opet je leto **24.00** Ponoćni dnevnik **00.15 SERIJA:** Izlog strasti

**TV CRNA GORA**

**07.00** Jutarnji program **09.00** Oglasi zatim spotovi **09.10** Međunarodni festival djeteta Ankara 4 BT **09.30 SERIJA ZA DJECU**: Koralno ostrvo **10.00** Vijesti, **10.05 IGRANI FILM:** Ribica u kadi zatim spotovi **11.40 Vrijeme** za smijeh **11.50** Telešop **12.00** Vijesti, kalendar, **12.10 SERIJA:** Osveta ljubavi, r, **12.50** Telešop **13.00 SERIJA:** Pitanje savijesti, r **13.50** Vrijeme za smijeh **14.00** Vijesti, **14.05** Ravnoteža, r zatim spotovi **15.00** Meridijani , r **15.30** Dnevnik 1 **15.45 IGRANI FILM:** Gospodin Sent Nik **17.10** Telešop, zatim Danas na programu **17.20** Lajmet **17.30 SERIJA:** Osveta ljubavi **18.20** Oglasi, zatim spotovi **18.30** Podgorička hronika, zatim crtani film **19.10** Ispeci pa reci **19.20** Marketing **19.25** Kalendar **19.28** Večeras... **19.30** Dnevnik 2, Marketing **20.00 SERIJA:** Pitanje svijesti **20.45** Intervju (Vladan Božović) **21.15** Veliki pisci: Entoni Bardžis BT SP **22.00** Dizajn **22.30** Meridijani **22.45** Dnevnik 3 **23.05 SERIJA:** Bolnica **23.30** Oglasi **23.40 PONOĆNI FILM:** Enco Ferari 1 **01.30 SERIJA:** Osveta ljubavi **02.20 SERIJA:** Pitanjje savjesti r.

**Televizije zadržavaju pravo izmene programa na dan emitovanja**

Hana Šigula

**Art 13.30**

### Treća generacija

Teroristička grupa je kreacija jednog kompjuterskog magnata, koji je došao do zaključka da terorizam uvećava prodaju uređaja za nadgledanje. Međutim, on ne želi da i sam odigra aktivnu ulogu kao talac...

Režija: Rajner Verner Fazbinder. Igraju: Voker Šplenger Hana Šigula, Hari Baer...

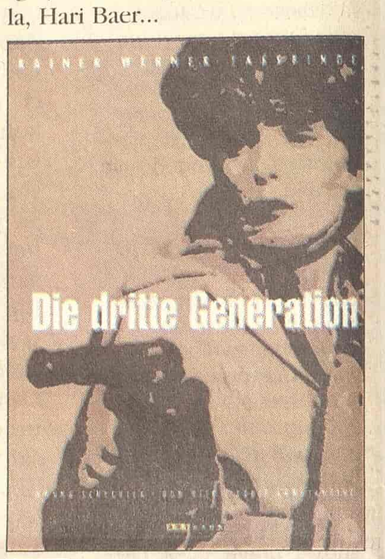


**Studio B 23.00**

### Tako lepa oluja

Sedamnaesti vek , Provansa, doba razvrata i opasnih veza, Arnaud i Antonie, braća po oružju, zaljubljuju se u istu ženu. Da li će ljubomora uništiti njihovo prijateljstvo? Da li će Kler biti u stanju za uzvrati ljubav obojici?

Režija: Žan Danijel Verhaž. Igraju: Laura Marsak, Žan Filip, Ekofi...

### Da li muzičari treba da deluju kao političari?

Britanski muzičar Erik Klepton (60) kritikovao je politički motivisane koncerte, poput nedavno održanih koncerata "Lajv ejd".

On je izjavio da ima "pomešana osećanja" u vezi svojih kolega Bona Voksa i Boba Geldofa, inicijatora tog humanitarnog projekta, izvestio je nemački časopis "Stern".

"Pitam se da li muzičari treba da deluju kao političari", rekao je poznati gitarista.

"Oni su samo muzičari", kazao je Klepton, preispitujući pravo muzičara da politički deluju. On je dodao da Bono troši mnogo svog vremena govoreći političarima da nisu u pravu.

Klepton je istakao da mu se nije dopalo kada je Geldof poručio premijeru Kanade da ne dolazi na koncert jer se ne slaže sa njegovom politikom, prenela je agencija DPA.

**Pink 00.40**

### Građanska parnica

Jan Šlitman preuzima slučaj osam porodica čija su deca umrla od leukemije nakon što su dve velike korporacije bacile toksički otpad u reku iz koje se taj grad snabdeva...

Režija: Stiven Zailian. Igraju: Džon Travolta, Robert Duval, Toni Šeloub, Željko Ivanek...