



ЮНЫЕ МОСКВИЧИ ГОВОРЯТ НА ХИНДИ

РАЗ В НЕДЕЛЮ стихами древней «Рамаяны» начинается день в московской школе-интернате № 19. Эпическая поэма о подвигах легендарного Рамы, борца против зла и несправедливости, звучит в исполнении учащихся на языках хинди и русском по школьному радио. Эти передачи, подготовленные ребятами, будут транслироваться регулярно до 11 апреля — дня, когда намечено провести фестиваль индийской поэзии и музыки.

«Рамаяна» — первое произведение, с которым в оригинале знакомятся воспитанники школы-интерната. Со второго класса они учат хинди и урду. А выпускники читают в подлиннике эпическую поэму Индии «Махабхаату», произведения Р. Тагора, Прем Чанда, современных писателей. Они знают историю этой страны, ее искусство, традиции.

Своеобразное путешествие в Индию может совершить каждый гость учащихся. В школе создан музей, в коллекции которого рисунки, фотографии, одежда, игрушки, марки, монеты, украшения. Все это — подарки сверстников из Дели, Бомбея, Калькутты, с которыми много лет переписываются москвичи.

Национальные песни и танцы показывает школьный ансамбль «Лотос». Москвички в ярких сари исполняют «Чанда мама», «Чиритон-харатон», которых нет в репертуаре даже профессиональных коллективов. Он выступает в Доме дружбы, Московском университете, где учатся студенты из Индии, Университете дружбы народов, в кинотеатрах и школах.

НА СНИМКАХ:

✦ Первое путешествие...

✦ Учитель языков хинди и урду **А. И. КУЛЕМАНОВА** ведет урок во втором классе.

✦ **Андриша ФЕДОРОВ** и **Марина СИНЕЛОБОВА** рассматривают индийские сувениры.

Фото **В. Христофорова** и **Б. Капнина**.
(Фотохроника ТАСС).



Только новости

«Союз» — «Аполлон»: десять рабочих дней

Вчера вечером в Звездном городке — центре подготовки советских космонавтов состоялась встреча членов экипажей кораблей «Союз» и «Аполлон» с советскими и американскими журналистами.

Открыл встречу председатель совета «Интеркосмос» академик Б. Н. Петров.

Руководитель подготовки советских космонавтов генерал-майор авиации, летчик-космонавт СССР В. А. Шаталов подвел итоги десятидневной работы советских и американских космонавтов по программе, которая была разработана обеими сторонами. Намеченная программа выполнена полностью.

В. А. Шаталов сообщил также, что в марте в Хьюстон выезжает советская группа специалистов и космонавтов, а в сентябре гостями Звездного станут американские астронавты. Начнется отработка полетной программы экипажей непосредственно в тренажерах кораблей «Союз» и «Аполлон».

Оценивая итоги работы американских астронавтов в Центре подготовки космонавтов имени Ю. А. Гагарина, руководитель американской группы, командир первого экипажа корабля «Аполлон» Т. Стаффорд заявил, что встречи в Звездном городке были замечательными, проведена большая, полезная работа.

На вопросы советских и американских журналистов отвечали летчики-космонавты СССР Г. Т. Береговой, А. А. Леонов, Н. Н. Рукавишников, космонавт Ю. В. Романенко, американские астронавты Т. Стаффорд, Ю. Сернан, В. Брандт, Д. Слейтон, А. Бин, Д. Лусма, Р. Эванс.

(Спец. корр. ТАСС).

Лекторий в ЦДЖ

В Центральном Доме журналиста начал работать лекторий для журналистского актива столицы, созданный Московской организацией Союза журналистов СССР и Центральным Домом журналиста.

Первую лекцию на тему «Международные отношения и идеологическая борьба» прочитал заместитель главного редактора журнала «Коммунист» доктор философских наук профессор Э. А. Баграмов.

Совещаются архитекторы

В Москве начал работу семинар по проблемам архитектурной критики, организованный Союзом архитекторов СССР. В нем принимают участие ведущие архитекторы, критики всех союзных республик. Они обсудят вопросы, связанные с дальнейшим повышением мастерства советских зодчих.

Участники семинара познакомятся с новым зданием МХАТа и архитектурным решением города Зеленограда, проведут их критический разбор.

А. ЕГОРОВ.

ШАХМАТЫ

Под редакцией заслуженного тренера РСФСР, мастера спорта Вик. ЛЮБЛИНСКОГО

НА ПУТИ В ВЫСШУЮ ЛИГУ

Месяц назад любители шахмат с увлечением следили за финишем проходившего в Москве турнира высшей лиги первенства страны. Несколькими днями позднее в Тбилиси завершилась борьба в первой лиге всесоюзного чемпионата. И хотя там выступало шестеро представителей столицы, в квартет победителей попал лишь один москвич — гроссмейстер Евгений Васюков. В будущем году он будет уже выступать в высшей лиге, оспаривая почетный титул чемпиона СССР.

Этот сильный, талантливый шахматист широко известен не только своими высокими, хотя и не совсем ровными спортивными успехами, но и оригинальными творческими достижениями, смелым игровым почерком. Партии Васюкова, как правило, богаты нешаблонными замыслами, красивыми, с акцентами на атаку, комбинационными находками. Случалось, правда, что такой чересчур бескомпромиссный и безусловно рискованный метод игры отрицательно сказывался на его практических результатах.

На недавнем турнире в Тбилиси Васюков раскрыл новые грани своего дарования. Ряд ответственных поединков он провел в классическом позиционном стиле, демонстрируя отменную технику лавирования. Нередко уступая инициативу соперникам, он скрупулезно, изобретательно вел оборону, а затем искусно проводил контратаки. С примерами такой новой для Васюкова «прагматичной» тактики нам хочется сегодня познакомить читателей «Московской правды».

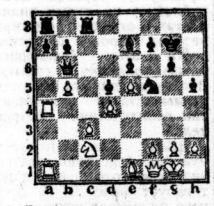

Здесь перед вами кажущаяся равной позиция, возникшая после 28-го хода белых в партии Васюкова (он играл черными) с мастером Сергеем Макарычевым. Умелым подрывом неприятельской центральной пешки и тонким маневрированием черные вскоре добиваются выгодных размен ов.

28. . . .f7—f6! **29.** e5 : f6+ Ce7 : f6! **30.** Фf1—e2 Лc8—e8 **31.** Кc2—e3 Кf5—d6 **32.** Лa4—a5 Лe8—c8 **33.** Фe2—a2 Лc8—c7! **34.** Лa5 : a7 Лa8 : a7 **35.** Фa2 : a7 Фb6 : a7 **36.** Лa1 : a7 Кd6 : b5.

Выясняется, что белые форсированно теряют пешку «с3», а это, в свою очередь, ведет к резкому ослаблению другой их пешки на поле «d4».

37. Лa7—a4 Кb5 : c3 **38.** Ce1 : c3 Лc7 : c3 **39.** Крg1—f1 Лc3—b3 **40.** Крf1—e2 Лb3—b2+ **41.** Крe2—f3 g6—g5!

Наступление пешек на королевском фланге создает в лагере противника новые незащищенные объекты. Вскоре белые пешки посыплются как горошины.

42. g2—g4 h5—h4 **43.** h2—h3 Крg7—f7 **44.** Кe3—f1 Крf7—e7 **45.** Кf1—h2 b7—b5 **46.** Лa4—a7+ Крe7—d6 **47.** Лa7—a6+ Крd6—d7 **48.** Лa6—a7+ Крd7—c8 **49.** Крf3—e3 Лb2—b3+ **50.** Крe3—e2 Cf6 : d4 **51.** Лa7—e7 Лb3—b2+, и белые капитулировали.

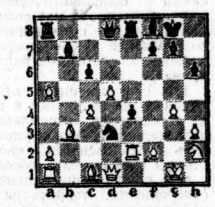

Эта весьма острая ситуация встретилась после 24-го хода черных в партии Васюкова с его другим земляком, мастером Юрием Разуваевым. Последний, играя черными, ранее пожертвовал две пешки, а сейчас задумал весьма заманчивую с виду жертву качества. Однако гроссмейстеру удалось доказать, что наступательный потенциал противника недостаточен.

25. Cb3—a4! c6 : d5 **26.** Ca4 : e8 Фd8 : e8 **27.** c4 : d5 Фe8—e5 **28.** Лa1—b1 Cf8—d6 **29.** Kh2—f1 Cb7—a6 **30.** Лb1—b6! Фe5 : d5 **31.** Cc1—e3 Cd6—c7 **32.** Лe2—c2! Cc7 : b6 **33.** a5 : b6 Ca6—b7 **34.** Kf1—g3! g7—g6.

Уже вырисовываются встречные угрозы белых, вдобавок у них перевес в пешечном материале.

35. Kg3—e2 h6—h5 **36.** Лc2—c7 Лa8—b8 **37.** Фd1—b3! Фd5 : b3 **38.** a2 : b3 h5 : g4 **39.** h3 : g4 Kd3—b4 **40.** Ke2—c3 g6—g5 **41.** Ce3 : g5 Kb4—a6 **42.** Лc7—c4 Лb8—c8 **43.** Лc4 : c8+ Cb7 : c8 **44.** Kc3 : e4, и черные сдались.

ПОДУМАЙТЕ И РЕШИТЕ

Белые: Крa3, Фg8, Лe2, Лf3, Cf1, Ch8, Kb5,. пп. d3, f4, f6, h3.

Черные: Крf5, Фh4, Cb8, Kb3, Kc1, п. h7.

Эту интересную задачу на мат в два хода, отмеченную на одном из крупных международных конкурсов первым призом, составил известный индийский шахматный композитор С. Субраманиам.

ОТВЕТ

1. Ce1—d2! f7—f6 2. Ke4—c3+ Крd4—c5 3. Kc3—a4×. Таково решение шахматной задачи, опубликованной в газете «Московская правда» 20 ноября.

ВПЕРЕДИ КАРПОВ И УЛЬМАН

МАДРИД, 29 ноября. (ТАСС). Анатолий Карпов и Вольфганг Ульман из ГДР лидируют в традиционном международном шахматном турнире, проходящем сейчас в столице Испании. У обоих после трех туров по 2,5 очка.

Вслед за лидерами в турнирной таблице идут Лайош Портиш (Венгрия), Властимил Горт (Чехословакия) и Семен Фурман — по 2 очка. У Тукмакова на 0,5 очка меньше.

Хроника культурной жизни

✦ В Государственном ордена Ленина Историческом музее открыта выставка «30 лет СФР Югославии».

130 фотопанно, разместившиеся в семи залах, рассказывают о давних дружеских связях народов СССР и Югославии, скрепленных тесным боевым содружеством в годы второй мировой войны, о постоянно крепнущем и развивающемся многостороннем сотрудничестве СССР и СФРЮ.

✦ О трудовых буднях и праздниках Социалистической Федеративной Республики Югославии, о людях, строящих новое общество, рассказывает выставка, открывшаяся 29 ноября в Московском Доме дружбы. Ее авторы — югославские мастера художественной фотографии.

✦ Договор о творческом содружестве связывает завод автоматических линий имени 50-летия СССР, колхоз имени Ильича Луховицкого района, Высшую школу профдвижения и театр имени Вл. Маяковского. Очередная встреча этих коллективов состоялась в колхозе имени Ильича. О результатах совместной работы и о планах на будущее рассказали директор завода В. Ермаков, председатель колхоза А. Поляков и народный артист СССР А. Ханов. Артисты показали сцены из спектаклей.

✦ В выставочном зале **МОСХ** на улице Вавилова, 65, открылся раздел декоративно-прикладного искусства осенней выставки произведений московских художников. Здесь можно увидеть оригинальные гобелены, ковры, панно, изделия из стекла и металла, ювелирные украшения.

В зале на улице Жолтовского, 17, открылся раздел экспозиции художников-монументалистов.

Редактор Л. Н. Спиридонов.

Голубой экран

с 3 по 9 декабря

ПОНЕДЕЛЬНИК, 3 ДЕКАБРЯ

ПЕРВАЯ ПРОГРАММА. 15.20 — Кинопрограмма: «Особая должность», «Одна минута», «Право на доверие». 16.00 — «По музеям и выставочным залам». 16.30 — «Н. Г. Чернышевский. «Что делать?» (учебная передача по литературе). 17.30— «Костер». 18.10 — «Стране рапортует Латвийская ССР». 19.00 — Цв. Концерт-вальс. 19.30 — Премьера телевизионного документального фильма «Здравствуй, старый, добрый друг!». 19.50 — «Семнадцать мгновений весны». 3-я серия. 21.00 — «Время». 21.30 — «Страницы творчества писателя В. Полевого». 22.15 — Цв. Л. Ветховен. Соната № 21. 22.35 — Спортивный дневник.

ВТОРАЯ ПРОГРАММА. 18.00 — Цв. Для детей. «Сказки мастера-фламастера». 18.30 — Наука — сельскому хозяйству. 19.00 — «Москва». 19.30— Цв. Концерт русской народной песни. 20.15 — «Спокойной ночи, малыши!». «Макарон и Амлет переселяются». 20.30 — Док. фильмы: «Радуга над степью», «Шатлык — это радость». 21.00 — «Здоровье». 21.30— Цв. «Кыз-Жибек». Художественный фильм. 1-я серия. 22.35 — Московские новости.

ТРЕТЬЯ ПРОГРАММА. 18.10 — Для учащихся школ рабочей молодежи (11-й класс). Общая биология. 18.45— Экран — учителю. 19.35 — Для студентов-заочников. Физика. III курс. 20.50 — Для поступающих в вузы. Физика. 21.25 — Немецкий язык. 1-й год обучения. Передача 10-я.

ЧЕТВЕРТАЯ ПРОГРАММА. 19.30 — Опера Дж. Верди «Трубадур». Телевизионный музыкальный фильм.

ВТОРНИК, 4 ДЕКАБРЯ

ПЕРВАЯ ПРОГРАММА. 9.45 — «Семнадцать мгновений весны». 1-я и 2-я серии. 12.05 — Цв. «Узоры». 12.35 — «Ваш сад». 15.30 — «Наука сегодня». 16.00 — Цв. Концерт коллективов художественной самодеятельности. 16.30 — «Страницы русской поэзии». 17.30 — «Ребятам о зверятах». 18.10 — Цв. Премьера телевизионного док. фильма «Парус над морем». 18.20 — «Человек и закон». 19.00 — Цв. «Вечер романса». 19.30 — «Завтра — День Конституции СССР». 19.40 — «Семнадцать мгновений весны». 4-я серия. 21.00— «Время». 21.30 — Концерт мастеров искусств.

ВТОРАЯ ПРОГРАММА. 18.00 — Для детей. «Солнцеворот». 18.30 — «Объектив». 19.00 — «Москва». 19.30 — «Товарищ песня». 20.15 — «Спокойной ночи, малыши!». «Тетя Валя рассказывает...». 20.30 — «От 14 до 18». 21.00 — Концерт. 21.30 — Цв. «Кыз-Жибек». Художественный фильм. 2-я серия. 22.40 — Московские новости.

ТРЕТЬЯ ПРОГРАММА. 11.10 — Для поступающих в вузы. Физика. 11.45 и 12.40 — Для учащихся 10-х классов и средних специальных учебных заведений. Физика. 12.10 — Для поступающих в вузы. Математика. 13.10 — Для системы повышения квалификации специалистов народного хозяйства. «Перспективы и проблемы развития АСУ». 14.00 — «Новое в трудовом законодательстве». 16.40 — Для студентов-заочников. Теоретическая механика. II курс. 20.00 — Высшая математика. I курс. 21.15 — Французский язык. Передача 10-я.

ЧЕТВЕРТАЯ ПРОГРАММА. 19.05 — «Всего несколько слов в честь господина де Мольера». Телевизионный спектакль. 21.00 — Цв. «Клуб кинопутешествий».

СРЕДА 5 ДЕКАБРЯ
День Конституции СССР

ПЕРВАЯ ПРОГРАММА. 9.45 — «Пионерская дружба». Концерт. 10.30 — «Семнадцать мгновений весны». 3-я серия. 11.40 — «Наш адрес — Советский Союз». Концерт. 12.40 — Цв. Художественный фильм «Варвара-краса, длинная коса». 14.00 — «Москва и москвичи». 14.35 — Цв. «Мастера искусств в концертной студии». 15.45 — «Победа советских гимнастов». 16.30 — «Очевидное — невероятное». 17.30 — Цв. Программа мультфильмов: «Спасибо», «Антарктида». 18.10 — Телевизионный док. фильм «Наш рабочий человек». 18.25 — Цв. Концерт советской песни. 19.00 — «Огни цирка». 19.50 — «Семнадцать мгновений весны». 5-я серия. 21.00 — «Время». 21.30 — В эфире — «Молодость».

ВТОРАЯ ПРОГРАММА. 14.55 — Спектакль Ленинградского государственного Большого театра кукол «Неизвестный с хвостом». 16.00 — Цв. «Артлото». 17.00 — Матч сильнейших городошников Москвы. 17.35 — «Новенькая». Художественный фильм. 19.00 — «Москва». 19.30 — Цв. «Наш праздник». 20.15 — «Спокойной ночи, малыши!». «Веселый магазин». 20.30 — «Подмосковье». 21.00 — «Литературные чтения». М. Светлов. Лирика. 21.30 — Цв. Телевизионный театр миниатюр. «13 стульев». 22.40 — Московские новости.

ЧЕТВЕРТАЯ ПРОГРАММА. 19.50 — «Мы — советский народ». Телевизионный док. фильм. 20.20 — Концерт М. Магомаева. 21.30 — «Парень из тайги». Художественный фильм.

ЧЕТВЕРГ, 6 ДЕКАБРЯ

ПЕРВАЯ ПРОГРАММА. 9.45 — «Семнадцать мгновений весны». 4-я и 5-я серии. 12.10 — Цв. «Огни цирка». 13.00 — Концерт советской песни. 15.20 — «Наша улица». «Комсомольский проспект». 16.20 — «Герои» (учебная передача по географии). 16.45 — «Русская речь». 17.30 — «Днепровские рубежи». Телеочерк. 18.10 — Цв. Телевизионный док. фильм «В горах Алтая». 18.40 — «Ленинский университет миллионов». 19.10 — Цв. «Вам наши песни и танцы». 19.45 — «Семнадцать мгновений весны». 6-я серия. 21.00 — «Время». 21.30 — «Лица друзей». 22.20 — Концерт артистов Московского театра оперетты.

ВТОРАЯ ПРОГРАММА. 18.00 — Цв. Для детей. «Загадки и отгадки». 18.30 — «Наука сегодня». 19.00 — «Москва». 19.30 — Концерт Академического симфонического оркестра Московской государственной филармонии. 20.15 — «Спокойной ночи, малыши!». «Сказка про маленького певца». 20.30 — А. Островский. «Вешние деньги». Спектакль. 22.40 — Московские новости.

ТРЕТЬЯ ПРОГРАММА. 9.35 и 10.40 — Для учащихся 4-х классов. Музыка. 10.00 — Для поступающих в вузы. Математика. 11.45 и 12.40 — Для учащихся 5-х классов. Музыка. 12.10 — Научно-популярные фильмы: «Лапу, дружище», «Виотории приказывают». 13.10 — Для системы повышения квалификации специалистов народного хозяйства. «Основные принципы, методология построения и функционирования АСУ». Передача 1-я. 14.00 — «Заключение и изменение трудового договора». 17.40 — Для учащихся 9-х классов и средних специальных учебных заведений. Литература. 18.40 — Для студентов-заочников. Высшая математика. III курс. 20.00 — Начертательная геометрия. I курс. 21.15 — Английский язык. Передача 9-я.

ЧЕТВЕРТАЯ ПРОГРАММА. 19.40 — Док. фильмы: «Клятва», «Рабочие руки», «От конки до метро», «Шемаханская обсерватория». 20.35 — «Вечера советской музыки». 21.30 — «В трудный час». Художественный фильм.

ПЯТНИЦА, 7 ДЕКАБРЯ

ПЕРВАЯ ПРОГРАММА. 9.45 — «Семнадцать мгновений весны». 6-я серия. 11.00 — Для школьников. «Один за всех, все за одного». 12.00 — «Шахматная школа». 12.30 — «Советский характер». 13.00 — Концерт. 15.20 — Док. фильмы: «Город на Каме», «До пуска осталось...», «Виртуозы бумажники». 16.30 — «Большая арена юного спортсмена». 17.00 — «Мы читаем Маяковского». 18.10— Цв. Концерт. 18.40 — «Мир социализма». 19.15 — Музыкальная программа по письмам зрителей. 19.45— «Семнадцать мгновений весны». 7-я серия. 21.00 — «Время». 21.30 — Цв. Премьера телевизионного музыкального фильма-концерта «Чайковский — Пятая симфония». 22.35 — Спортивная программа. 23.15 — Цв. Концерт артистов зарубежной эстрады.

ВТОРАЯ ПРОГРАММА. 18.05 — Цв. Для детей. «Приходи, сказка!». 18.35 — «Литературные чтения». М. Стельмах. «Отрывок из романа «Кровь людская — не вода». 19.00 — «Москва». 19.30 — Концерт популярной классической музыки. 20.15 — «Спокойной ночи, малыши!». «Лесные истории». 20.30 — «Орехово-Зуевский и Павлово-Посадский районы Московской области соревнуются». 21.00 — Концерт. 21.30 — «Отдых в выходные дни». 21.45 — «Неотправленное письмо». Художественный фильм. 23.15 — Московские новости.

ТРЕТЬЯ ПРОГРАММА. 9.40 и 10.40 — Для учащихся 2-х классов. Природоведение. 10.05 — Для вас, родители! 11.05 — Для поступающих в вузы. Физика. — «Механика». 11.45 и 12.40 — Для учащихся 6-х классов. География. 12.10 — «Наука, техника, прогресс». 13.10 — Для системы повышения квалификации специалистов народного хозяйства. «Основные принципы, методология построения и функционирования АСУ». Передача 2-я. 14.00 — Прекращение трудового договора. 17.30 — Для учащихся 7—10-х классов. История. «Ленинские места в Москве». 18.00— Для учащихся 9-х классов. Литература. «Н. А. Некрасов». 18.40 — Для студентов-заочников. Физика. II курс. 20.00 — Общая химия. I курс. 21.15 — Немецкий язык (2-й год обучения). Передача 9-я. 21.45 — Для поступающих в вузы. Математика.

ЧЕТВЕРТАЯ ПРОГРАММА. 19.30 — «Театральные встречи». 21.00 — «Лейся, песня!». Фильм-концерт. 21.35 — Док. фильмы: «Его неисчерпаемые бои. Академик Н. Бурденко», «Михаил Пришвин», «Всеволод Бобров».

СУББОТА, 8 ДЕКАБРЯ

ПЕРВАЯ ПРОГРАММА. 9.30 — Цв. Для детей. «Умелые руки». 10.00 — «Поэзия». А. Яшин. 10.30 — Цв. Концерт молодых исполнителей. 11.15 — «Семнадцать мгновений весны». 7-я серия. 12.30 — «Для вас, родители!». 13.00 — «Жизнь танца». 13.30 — «Больше хороших товаров». 14.00 — «На экране кинокомедия». «Моя любовь». 15.20 — Цв. Док. фильм «Под крылом Ямал». 15.45 — «Почта здоровья». «Здоровье». 16.15 — По концертным залам Москвы. 17.00 — Цв. Мультфильмы: «Зеленый кузнечик», «Айболит и Бармалей». 17.30 — «Песня-73». 18.10 — «Семнадцать мгновений весны». 8-я серия. 19.15 — «Танцует Морис Лиепа». 19.40 — Спектакль Московского драматического театра имени Ленинского комсомола «Вера, Надежда, Любовь». 21.00 — «Время». 22.30 — Спортивная программа.

ВТОРАЯ ПРОГРАММА. 15.40 — Цв. «Творчество народов мира». 16.10 — «Кинопанорама». 17.50 — «Шахматная школа». 18.20 — «Путешествие в страну Симфонию». 19.15 — Реклама. 19.30 — «Страницы творчества поэта Ю. Марцинкявичуса». 20.15 — «Спокойной ночи, малыши!». «Макарон и Амлет устраиваются на новом месте». 20.30 — Цв. Концерт. 21.00 — Программа научно-популярных фильмов: «Театр особого назначения», «Маленькое чудо». 21.35 — «Разрешите взлет!». Художественный фильм. 23.05 — Московские новости.

ТРЕТЬЯ ПРОГРАММА. 10.45 — Немецкий язык (1-й год обучения). Передача 10-я. 11.15 — Английский язык. Передача 9-я. 11.45 и 12.40 — Для учащихся 7-х классов. Зоология. 12.10 — Французский язык. Передача 10-я. 13.05 — Для студентов-заочников. Сопротивление материалов. III курс. 14.25 — Политическая экономия. II курс. 15.20 — Философия. III курс. 16.10 — Для поступающих в вузы. Математика. 16.50 — Для учащихся 8—10-х классов. История. II

ЧЕТВЕРТАЯ ПРОГРАММА. 19.10 — Концерт. 19.30 — «Завещание турецкого аги». Художественный фильм. 21.00 — Музыкальная программа «По письмам зрителей». 21.30 — «Вилегодские мужики». Док. фильм.

ВОСКРЕСЕНЬЕ, 9 ДЕКАБРЯ

ПЕРВАЯ ПРОГРАММА. 9.30 — Цв. Для школьников. «Будильник». 10.00 — «Служу Советскому Союзу!». 11.00 — Премьера телевизионного многосерийного спектакля «Ребята с нашего двора». История 5-я. 11.35 — Цв. Премьера научно-популярного фильма «Лунный след». 11.45 — «Музыкальный киоск». 12.15 — «Сельский час». 13.15 — Поет Л. Фиглатова. 13.45 — «Дубровский». Художественный фильм. 15.00 — Концерт. 15.15 — «Поэзия». 15.30 — Цв. «Музыкальная почта». 16.00 — «Международная панорама». 16.30 — Цв. Мультфильмы: «Чужие следы», «Приключения барона Мюнхгаузена». 17.00 — «Клуб кинопутешествий». 18.10 — «Семнадцать мгновений весны». 9-я серия. 19.30 — Авторский вечер А. Новикова. 21.00 — «Время». 22.30 — Спортивная программа.

ВТОРАЯ ПРОГРАММА. 15.10 — «Два друга». Художественный фильм. 16.20 Для старшеклассников. «Турнир СК». 17.50 — «Поиск». 18.30 — «Молодые на эстраде». 19.00 — Реклама. 19.15 — Цв. «В мире животных». 20.15 — «Спокойной ночи, малыши!». «Му-му». 20.30 — «Горизонт». 21.15 — «Справочное бюро». 21.30 — Цв. Р. Ребан. «Первое лицо множественного числа». Телеспектакль. 23.00 — Московские новости.

ТРЕТЬЯ ПРОГРАММА. 9.55 — Для поступающих в вузы. Физика. «Механика». 10.30 — Для вас, родители! 11.00 Для учащихся 10-х классов и средних специальных учебных заведений. Литература. 12.00— Немецкий язык (2-й год обучения). 12.30 — «Новое на ВДНХ». 13.00 — Экран учебного кино. 14.00 — Немецкий язык (познавательная передача).

ЧЕТВЕРТАЯ ПРОГРАММА. 19.00 — Цв. «Любителям балета». 19.30 — «Экран телевизионного фильма». «После ярмарки». 20.35 — Концерт эстрадного ансамбля «Белые ночи». 21.15 — Программа док. фильмов: «Дорога на Иультин», «Соленые метры», «Старосельская молодость».

ГОВОРИТ И ПОКАЗЫВАЕТ МОСКВА

30 НОЯБРЯ

ПЕРВАЯ ПРОГРАММА. 8.35 — Цв. Выступление детского народного хореографического ансамбля Дома культуры имени Зуева. 8.55 — Информационная программа. Репортаж об отъезде товарища Л. И. Брежнева из Индии. ✦ Концерт. 10.20 — Цв. «Рам и Шам». Художественный фильм. (Индия). 2-я серия. 11.50 — Информационная программа. К визиту товарища Л. И. Брежнева в Индию. 12.00 — Цв. «Хореографические новеллы». 13.05 — Программа Красноярской студии телевидения. 15.20 — Док. фильмы. «Дорога на Иультин», «Соленые метры», «Старосельская молодость». 16.00 — «О применении кибернетики в сельском хозяйстве». 16.30 — «Классный час». «Слово об учителе». 17.00 — Для школьников. «Язык мой — друг мой». 3-й тур олимпиады по русскому языку. 18.10 — «Чебоксарский тракторный». Репортаж. 18.30 — Цв. «Искусство народов Индии». 19.00 — Премьера телевизионного фильма-спектакля «Единственный свидетель». Авторы— А. и П. Тур. 21.00 — «Время». Информационная программа. К визиту товарища Л. И. Брежнева в Индию. 22.00 — Цв. «Артлото». 23.00 — Спортивная программа. Кубок СССР по борьбе самбо. Тираж «Спортлото».

ВТОРАЯ ПРОГРАММА. 17.40 — «Пропагандисты». Репортаж из Дома политического просвещения МК и МГК КПСС. 18.00 — «Наука сегодня». 18.30 — Цв. «Афанасий Никитин». Художественный фильм. 2-я серия. 19.45 — «Москва». 20.15 — «Спокойной ночи, малыши!». «Птичья столовая». 20.30 — «У театральной афиши». 21.30 — «Отдых в выходные дни». 21.45 — Выступает ансамбль бального танца «Веренька». 22.05 — Московские новости.

ТРЕТЬЯ ПРОГРАММА. 9.40, 10.40 и 14.45 — Для учащихся 3-х классов. Природоведение. 10.00 — «Для вас, родители!»11.00 — Для поступающих в вузы. Физика. 11.40 и 12.40 — Для учащихся 10-х классов и средних специальных учебных заведений. Литература. 12.10 — Научно-популярный кинофильм «Рассказ о высшей школе». 13.10 — Для системы повышения квалификации специалистов народного хозяйства. «Анализ хозяйственной деятельности». 14.00 — «Решение в процессе управления производством». 18.00 — Для учащихся 10-х классов и средних специальных учебных заведений. Литература. 18.40 — Для студентов-заочников. Физика. II курс. 20.00 — Общая химия. I курс. 21.15 — Немецкий язык. 2-й год обучения. Передача 8-я.

ЧЕТВЕРТАЯ ПРОГРАММА. 19.25 — «Песни Игоря Лученка». Телевизионный музыкальный фильм. 20.10 — Цв. «Люди, как реки». Телевизионный художественный фильм. 21.00 — «Москвичка». Телевизионный клуб.

30 НОЯБРЯ

ПЕРВАЯ ПРОГРАММА. «Последние известия» — 6.00, 8.00, 10.00, 12.00, 15.00, 19.00, 22.00, 23.50.

8.55 — Репортаж об отъезде товарища Л. И. Брежнева из Индии. 9.45—Мелодии Индии. 10.05— Радио — малышам. «Игрушечный городок». 10.35 — Беседа доктора геолого-минералогических наук Г. М. Штенгелова с учениками 528-й московской школы. 11.10 — Играет камерный оркестр Ленинградской филармонии. 11.30 — «Рабочая радиогазета». В выпуске: 5) «Годовой досрочно» — рупртаж с Минского тракторного завода: принимают участие бригадир штамповщиков В. А. Живица и секретарь парткома кузнечного корпуса А. П. Журавлев. 2. «Знак качества — норма нашей работы». Рассказывает главный инженер Брянского машиностроительного завода Л. В. Попов. 12.15 — «В рабочий полдень». Концерт. 12.45 — «Рубежи решающего года». Выступление секретаря ЦК КП Литвы А. А. Ференсаса. 13.00 — Эстрадный концерт. 14.00 — Романсы и песни П. Чайковского, С. Рахманинова, Р. Шумана, Ф. Листа. 14.30 — «Слова, идущие от сердца». Говорят писатели Индии. 15.15 — Песни родных просторов. 15.45 — «Сегодня на Севсибе». Передача Тюменского радио. 16.15 — Радио — для урока. «Загадки истории». 16.45 — Русский язык. «Слова — помощники». (4-й класс). 17.00 — Программа радиостанции «Юность». 18.00 — «Музыкальный фольклор народов мира». 18.40 — На вопросы радиослушателей отвечает заместитель министра машиностроения для легкой и пищевой промышленности и бытовых приборов В. А. Шалашов. 19.30 — Л. Бетховен. Тройной концерт для фортепьяно, скрипки и виолончели с оркестром до мажор. 20.30 — «Вечерняя звезда». Лирические стихи из книги народного писателя Литвы А. Венцловы. 20.50 — Международный дневник. 21.00 — Песни В. Соловьева-Седого. 21.30 — Колмановского. А. Эшпая. 22.30 — «Мастера вокального искусства». «Певица Н. Шпилер». 23.05 — Музыкально-литературная программа радиостанции «Юность».

ТРЕТЬЯ ПРОГРАММА. 10.00 — Н. Телешов. «Елка Митрича». Рассказ. Читает А. Грибов. 10.30 — Концерт песни (Чувашское радио). 11.30 — У микрофона эстрадно-симфонический оркестр Всесоюзного радио и телевидения. 12.00 — Произведения композиторов Грузии. 13.00 — А. Рекемчук. «Секретное оружие». Рассказ. 14.00 — «В детском радиотеатре». И. Дик, Ю. Трифонов. «Честь отряда». 15.00 — Поет М. Мордасова. 15.15 — Рассказы армянских писателей. Л. Гуруниц. «Новый председатель». Х. Гюльназарян. «Сказка про младшего сына». 16.00 — Концерт симфонического оркестра Всесоюзного радио и телевидения. 17.30 — Концерт туркменских артистов. 18.00 — Для детей. «В детском радиотеатре». Г. Караев и Л. Успенский. «Путешествий меридиан». 19.02 — «Панорама оперы XX века». К. Орфф. «Царь Эдип». 22.00 — Танцевальные ритмы. 22.30 — «По вашим письмам». Литературная передача.

ЧЕТВЕРТАЯ ПРОГРАММА. 17.32 — «Лауреаты всесоюзных и международных конкурсов». Скрипач Г. Жислин. 18.05 — Поет К. Кадинская. 18.35 — У микрофона друзья баянистов — А. Шалаев и Н. Крылов. 19.05 — Эстрадная программа. 20.25 — Р. Штраус. «Альпийская симфония». 21.15 — Выступает Государственный белорусский народный хор. 21.45 — Играет пианистка Е. Новицкая. 22.15 — А. Долуханян. Оперетта «Конкурс красоты» (монтаж).

СТЕРЕОФОНИЧЕСКОЕ РАДИОВЕЩАНИЕ. 18.01 — Ж. Энескy. Первая симфония. 18.35 — Песни пришли с юга. 19.00 — И. Гайдн. Струнный квартет № 78. 19.25 — Поет Государственный украинский народный хор имени Г. Веревки. 19.45 — Играют эстрадные оркестры. 20.20 — В. Шебалин. Балетная сюита. 20.55 — Концерт канадской певицы М. Форрестер. 21.25 — Э. Изаи. Соната для двух скрипок.

МОСКОВСКАЯ ГОРОДСКАЯ СЕТЬ. 6.35 — «Дом новой серии» — репортаж Ю. Миличкина. 8.25 — «Собрание решило» — по следам отчетно-выборного профсоюзного собрания опытно-технической швейной фабрики имени Клары Цеткин. 11.10 — По страницам московских городских газет. 18.00 — Программа «Москва и москвичи». «Московские известия». «Зачетка трудового семестра». «Творческий поиск» — корреспонденция с завода «Фрезер». «Музыкальная страница».

ТЕАТРАЛЬНАЯ АФИША

КРЕМЛЕВСКИЙ ДВОРЕЦ СЪЕЗДОВ. 30/XI **Лебединое озеро.** 1/XII **Фауст.**

БОЛЬШОЙ ТЕАТР СОЮЗА ССР. 30/XI **Война и мир.** 1/XII **Травиата.**

МХАТ СССР имени М. ГОРЬКОГО. Основная сцена. 30/XI **На всякого мудреца довольно простоты.**

НОВОЕ ЗДАНИЕ МХАТа (Тверской бул., 24). **Гастроли Пражского драматического театра на Виноградах.** 30/XI **Мариша.** Назнач. на 30 ноября сп. **Кремлевские куранты** переносится на **11 декабря.** Купленные билеты действительны на указанное число.

ФИЛИАЛ МХАТа СССР имени М. ГОРЬКОГО. 30/XI **Старый Новый год.**

МАЛЫЙ ТЕАТР СОЮЗА ССР. 30/XI **Достигаев и другие.**

ФИЛИАЛ МАЛОГО ТЕАТРА СОЮЗА ССР. 30/XI **Стакан воды.**

ГОС. АКАД. ТЕАТР имени Евг. ВАХТАНГОВА. 30/XI **Принцесса Турандот.** 1/XII днем **На всякого мудреца довольно простоты,** веч. **Женщина за зеленой дверью.**

ГОС. АКАД. ТЕАТР имени МОССОВЕТА. 30/XI **Рим, 17, до востребования.**

МОС. АКАД. МУЗЫКАЛЬНЫЙ ТЕАТР имени К. С. СТАНИСЛАВСКОГО и Вл. И НЕМИРОВИЧА-ДАНЧЕНКО. 30/XI **Три жизни.** 1/XII **Тоска.**

МОСК. АКАД. ТЕАТР имени Вл. МАЯКОВСКОГО. 30/XI **Дети Ванюшина.** 1/XII днем **Таланты и поклонники,** веч. **Дядюшкин сон.**

ЦЕНТРАЛЬНЫЙ ТЕАТР СОВЕТСКОЙ АРМИИ. Большой зал. 30/XI **Тот, кто получает пощечины.** 1/XII днем **Раскинулось море широко,** веч. **Давным-давно.** Малый зал. 30/XI **Забыть Геростратa!** 1/XII днем **На трассе — непогода,** веч. **Забыть Геростратa!**

РЕПЕРТУАР КИНОТЕАТРОВ

«БРАТСТВО» (ВИЗИТ ДРУЖБЫ Л. И. БРЕЖНЕВА В БОЛГАРИЮ) — **Россия, Наука и знание.**

«ВО