## ПЕРВЫЙ КАНАЛ

- **5.00** Новости.
- **5.05** «Доброе утро!»
- **9.00** Новости.
- **9.20** «Малахов +».
- **10.20** «Модный приговор».
- **11.20** «Контрольная закупка».
- **12.00** Новости.
- **12.20** Сериал **«АГЕНТ НАЦИОНАЛЬНОЙ БЕЗОПАСНОСТИ»**. Сериал
- **13.20** «Детективы».
- **14.00** Другие новости.
- **14.20** «Понять. Простить».
- **15.00** Новости.
- **15.20** «Маршал Ахромеев. Пять предсмертных записок».
- **16.00** **«ОГОНЬ ЛЮБВИ»**. Сериал
- **17.00** «Федеральный судья».
- **18.00** Вечерние новости.
- **18.20** «Жди меня».
- **19.10** **«СЛЕД».** Сериал
- **20.00** **«ПРИНЦЕССА ЦИРКА»**. Сериал
- **21.00** «Время».
- **21.30** **«МОРОЗОВ»**. Сериал

Григорий Гладий

- **22.30** «Спецрасследование».
- **23.30** Ночные новости.
- **23.50** «На ночь глядя».
- **0.40** ЧЕ по футболу 2008. Сборная Польши – сборная Хорватии.
- **2.50** Фильм **, 3.05 «ТРОЙНАЯ ПОДСТАВА»**. Триллер (США, 2004 г.)

Джина Гершон

**Режиссер: С. Зил. В ролях: Дж. Гершон, А. Лартер, Д. Харрингтон.**
Ох уж эти Идеальные Планы… Им ни в коем случае нельзя доверять! Даже если на первый взгляд все выглядит красиво и надежно, как свежеотпечатанный доллар.

- **3.00** Новости.
- **4.20** «Детективы».

## РОССИЯ ТВ Тула

- **5.00** «Доброе утро, Россия!»
- **6.35** **, 7.35, 8.35** «Местное время. Вести-Тула».
- **8.50** Фильм **«БОЙ ПОСЛЕ ПОБЕДЫ»**. Х/ф («Мосфильм», 1972 г.)
  **Режиссер: В. Азаров. В ролях: М. Волков, Г. Жженов, Н. Прокопович.**
  Советский разведчик Крылове-Крамере после капитуляции гитлеровского рейха проникает в шпионскую организацию Гелена, где ведет подрывную деятельность.
- **10.45** «Вести. Дежурная часть».
- **11.00** «Вести».
- **11.25** «Местное время. Вести-Тула».
- **11.45** Фильм **«БОЙ ПОСЛЕ ПОБЕДЫ»**. Х/ф
- **13.00** Сериал **«ЧАСТНЫЙ ДЕТЕКТИВ»**. Сериал
- **14.00** «Вести».
- **14.20** «Местное время. Вести-Тула».
- **14.40** Сериал **«ВЗРОСЛЫЕ ИГРЫ»**. Сериал
- **15.35** «Суд идет».
- **16.30** Сериал **«КУЛАГИН И ПАРТНЕРЫ»**. Сериал
- **17.00** «Вести».
- **17.30** «Местное время. Вести-Тула».
- **17.50** «Вести. Дежурная часть».
- **18.05** Сериал **«ЖЕНЩИНА БЕЗ ПРОШЛОГО»**. Сериал
- **19.00** Сериал **«РОДНЫЕ ЛЮДИ»**. Сериал
- **20.00** «Вести».
- **20.40** «Местное время. Вести-Тула».
- **21.00** Сериал **«КОЛДОВСКАЯ ЛЮБОВЬ»**. Сериал
- **22.30** Футбол. ЧЕ. Австрия – Германия. Прямая трансляция.
- **0.45** «Вести +».
- **1.05** «Синемания».
- **1.40** «Честный детектив».
- **2.10** «Дорожный патруль».
- **2.20** Фильм **«ГОСФОРД ПАРК»**. Х/ф (Великобритания – США – Германия – Италия, 2001 г.)

Эмили Уотсон

**Режиссер: Р. Олтмэн. В ролях: М. Смит, М. Гэмбон, К.С. Томас.**
30-е годы XX столетия. Шикарное загородное поместье Уильяма МакКордла. Здесь на уикэнд собрались многочисленные родственники хозяина дома.

- **4.45** «Вести. Дежурная часть».

## СТС Тула

- **6.00** **«ЧЕЛОВЕК-ПАУК»**. Мультсериал
- **6.55** **«СМЕШАРИКИ»**. Мультсериал
- **7.00** Сериал **«МОЯ ПРЕКРАСНАЯ НЯНЯ»**. Сериал
- **7.30** Сериал **«ПАПИНЫ ДОЧКИ»**. Сериал
- **8.00** **«Я ЛЕЧУ»**. Сериал
- **9.00** «6 кадров».
- **9.30** Сериал **«КТО В ДОМЕ ХОЗЯИН?»** Сериал
- **10.00** «Галилео».
- **10.30** Сериал **«МОЯ ПРЕКРАСНАЯ НЯНЯ»**. Сериал
- **11.30** «Кинотавр-2008».
- **12.30** Сериал **«ВСЯ ТАКАЯ ВНЕЗАПНАЯ»**. Сериал
- **13.00** **«ОЛИВЕР ТВИСТ»**. Мультсериал
- **13.30** **, 0.00** Городские истории
- **13.50** **, 0.20** Музыка на канале
- **14.00** **«ПРИКЛЮЧЕНИЯ ВУДИ И ЕГО ДРУЗЕЙ»**. Мультсериал
- **14.30** **«ПРИКЛЮЧЕНИЯ ДЖЕКИ ЧАНА»**. Мультсериал
- **15.00** **«ПРИКЛЮЧЕНИЯ БАЗЗА ЛАЙТЕРА И ЗВЕЗДНОЙ КОМАНДЫ»**. Мультсериал
- **15.30** **«ШКОЛА ВОЛШЕБНИЦ»**. Мультсериал
- **16.00** Сериал **«САБРИНА – МАЛЕНЬКАЯ ВЕДЬМА»**. Сериал
- **16.30** «Галилео».
- **17.00** Сериал **«МОЯ ПРЕКРАСНАЯ НЯНЯ»**. Сериал
- **17.30** **«ГЕРОИ»**. Сериал
- **18.30** «6 кадров».
- **19.00** Сериал **«ПАПИНЫ ДОЧКИ»**. Сериал
- **20.00** **«Я ЛЕЧУ»**. Сериал
- **21.00** Сериал **«СЕРДЦЕЕДКИ»**. Сериал

Елена Ксенофонтова

- **21.58** Скажи!
- **22.00** Фильм **«ТРОЕ В КАНОЭ»**. Х/ф (США, 2004 г.)
  **Режиссер: С. Брилл. В ролях: К. Снелл, Д. Шепард, М. Лиллард.**
  Трое друзей из большого города отправляются на поиски потерянных 200 тысяч долларов, которые сбросил с парашютом знаменитый угонщик самолета.
- **0.00** «6 кадров».
- **0.30** «Слава богу, ты пришел!»
- **1.45** Сериал **«СПАСИБО ЗА ПОКУПКУ»**. Сериал
- **4.15** Музыка на СТС.

## НТВ

- **6.00** «Сегодня утром».
- **9.00** «Следствие вели…»
- **10.00** «Сегодня».
- **10.20** «Чистосердечное признание».
- **10.55** «Кулинарный поединок».
- **11.55** «Квартирный вопрос».
- **13.00** «Сегодня».
- **13.35** **«АДВОКАТ»**. Сериал
- **15.30** «Чрезвычайное происшествие. Обзор».
- **16.00** «Сегодня».
- **16.30** Сериал **«ВОЗВРАЩЕНИЕ МУХТАРА»**. Сериал
- **18.30** «Чрезвычайное происшествие. Обзор».
- **19.00** «Сегодня».
- **19.40** **«ЗНАХАРЬ»**. Сериал
- **21.40** Сериал **«ЗАКОН И ПОРЯДОК»**. Сериал
- **22.40** «Сегодня».
- **23.05** Сериал **«СТАВКА НА ЖИЗНЬ»**. Сериал
- **0.00** «Школа злословия».
- **0.55** «Quattroruote».
- **1.25** Фильм **«ДОРОГОЙ МОЙ ЧЕЛОВЕК»**. Х/ф («Лентелефильм», 1958 г.)
  **Режиссер: И. Хейфиц. В ролях: А. Баталов, И. Макарова, П. Константинов.**
  Умная и женственная Варя пронесла свою чистую любовь к дорогому человеку через годы трудной жизни геолога. Это было суровое испытание временем...
- **3.30** Сериал **«ГЛАЗ ТИГРА»**. Боевик (США).
- **5.10** «Преступление в стиле модерн».
- **5.35** Сериал **«ЗОРРО»**. Мультсериал (США).

## КУЛЬТУРА

- **7.00** Канал «Евроньюс».
- **10.00** **, 19.30, 23.30** «Новости культуры».
- **10.20** «В главной роли…»
- **10.40** **, 1.35, 2.50** Программа передач.
- **10.50** Фильм **«БЕЛЫЙ СНЕГ РОССИИ»**. Х/ф
- **12.20** «Живое дерево ремесел».
- **12.30** «Линия жизни».
- **13.25** «Пятое измерение».
- **13.55** Фильм **«ВАША ДОЧЬ АЛЕКСАНДРА»**. Телеспектакль
- **15.20** «Красивое имя, высокая честь».
- **16.00** Мультфильмы: **«Как Маша поссорилась с подушкой»**, **«Маша больше не лентяйка»**, **«Маша и волшебное варенье»**, **«Картинки с выставки»**.
- **16.35** «Амазонка всерьез».
- **17.00** «Мария Склодовская-Кюри». Док. фильм
- **17.10** «Все о животных», 14-я серия. Док. сериал
- **17.35** «Плоды просвещения».
- **18.00** **, 23.50** «Мелодия стиха».
- **18.05** **, 2.35** «Амбохиманга. Холм королей». Док. фильм (Германия).
- **18.20** «Достояние республики».
- **18.30** «БлокНОТ».
- **19.00** «Ночной полет».
- **19.55** **, 1.40** «Древний апокалипсис», 1-я серия. Док. сериал
- **20.50** «Острова».
- **21.35** «Тайны забытых побед».
- **22.05** «Тем временем».
- **23.00** «Звезды русского авангарда».
- **23.55** «Про АРТ».
- **0.25** «Легенды мирового кино».
- **0.55** «Что такое DOCUDRAMA?»

## ТВ-3 Тула

- **6.00** **, 8.15** Мультфильм.
- **6.45** **«УОЛТЕР МЕЛОН»**. Мультсериал
- **7.15** **«МИР БОББИ»**. Мультсериал
- **7.45** **«ЧТО С ЭНДИ?»** Мультсериал
- **9.00** Сериал **«БАФФИ – ИСТРЕБИТЕЛЬНИЦА ВАМПИРОВ»**, 73-я серия. Сериал
- **10.00** Фильм **«В ЗОНЕ ОПАСНОСТИ»**. Х/ф (США).
- **12.00** «Сигнал бедствия», вып. 5.
- **13.00** Сериал **«ЗВЕЗДНЫЕ ВРАТА»**, 192-я серия. Сериал
- **14.00** «Мистика звезд», вып. 14.
- **15.00** Сериал **«БАФФИ – ИСТРЕБИТЕЛЬНИЦА ВАМПИРОВ»**, 74-я серия. Сериал
- **16.00** **«УПС!»**, 92-я серия.
- **17.00** Сериал **«ЗВЕЗДНЫЕ ВРАТА»**, 193-я серия. Сериал
- **18.00** Сериал **«ЗА ГРАНЬЮ ВОЗМОЖНОГО»**, 49-я серия. Сериал
- **19.00** Сериал **«КОСТИ»**, 34-я серия. Сериал
- **20.00** **, 2.00** «Тайные знаки. Ведьма Иосифа Сталина». Док. фильм
- **21.00** Фильм **«ЛАУРА: ПРОКЛЯТИЕ РИВЬЕРЫ»**, 1-я серия. Х/ф (Франция).
- **23.00** Сериал **«ЗА ГРАНЬЮ ВОЗМОЖНОГО»**, 58-я серия. Сериал
- **0.00** Фильм **«ХАНЖЕСТВО»**. Х/ф (США).
- **3.00** Фильм **«БЕЗУМНЫЕ ПОДМОСТКИ»**. Х/ф (США).
- **5.00** Фильм «Разрушители мифов», 73-я серия. Док. фильм

## ТВ ЦЕНТР Тула

Профилактика.

- **14.00** Сериал **«ГАГАРИНСКИЕ ГОЛОВОРЕЗЫ»**. Сериал
- **14.30** **, 17.30, 19.50, 20.30** События.
- **14.45** Петровка, 38.
- **14.55** «История государства Российского».
- **15.30** «В центре событий».
- **16.30** История государства Российского.
- **16.35** «Охотники за нацистами». Док. фильм Фильм 1.
- **17.55** Деловая Москва.
- **18.15** «Приглашает Б. Ноткин».
- **19.00** «События. Тула» с субтитрами.
- **19.25** «Свое мнение».
- **19.35** «Отличные новости».
- **19.55** «Звездные перья».
- **21.00** Фильм **«НА УГЛУ, У ПАТРИАРШИХ…»**, 1-я и 2-я серия. Х/ф
- **23.10** Момент истины.
- **0.05** События. 25-й час.
- **0.35** «Ничего личного».
- **1.20** «Петровка, 38».
- **1.40** Фильм **«ПРОКЛЯТЫЕ»**. Триллер (Франция).
- **3.05** **«КОНТРАБАНДА»**. Х/ф
- **4.30** Фильм **«ОДИНОКИЙ ГОЛОС ЧЕЛОВЕКА»**. Х/ф

## ТНТ Тула

- **6.00** Сериал **«ЛЮБОВЬ И ТАЙНЫ САНСЕТ БИЧ»**. Сериал
- **6.55** Глобальные новости.
- **7.00** **, 19.00** Такси.
- **7.30** **, 8.20, 14.20, 19.50, 0.30** ТулаLive
- **7.45** Мультфильм
- **8.00** **, 14.00, 0.10** Тула. Инструкция по применению
- **8.30** «Необъяснимо, но факт».
- **9.30** **, 10.00, 18.00, 20.00** Сериал **20.30 «СЧАСТЛИВЫ ВМЕСТЕ»**. Сериал
- **10.30** **«САША + МАША»**. Сериал
- **11.00** **«КРУТЫЕ БОБРЫ»**. Мультсериал
- **11.30** **«ШОУ РЕНА И СТИМПИ»**. Мультсериал
- **12.00** **«ГУБКА БОБ КВАДРАТНЫЕ ШТАНЫ»**. Мультсериал
- **12.30** **«ДЕТКИ ПОДРОСЛИ»**. Мультсериал
- **13.00** «Тоталли Спайс».
- **13.30** Такси в Питере.
- **14.30** **, 21.00, 23.40, 1.40** «Дом 2».
- **16.05** Фильм **«ОСТОРОЖНО, ДВЕРИ ЗАКРЫВАЮТСЯ!»** Драма (Великобритания – США).
- **18.30** Сериал **«ГУМАНОИДЫ В КОРОЛЕВЕ»**. Сериал
- **19.30** «Крутящий момент». Автомобильная программа – реальный выход
- **22.00** Фильм **«ДВА НУЛЯ»**. Комедия (Великобритания – Франция).
- **0.40** «Хит-парад дикой природы». Док. сериал

## ДОМАШНИЙ

- **6.30** «Веселое новогоднее путешествие».
- **7.00** **, 20.30** Домашние сказки.
- **7.30** **, 23.00** Сериал **«МОЯ ЖЕНА МЕНЯ ПРИВОРОЖИЛА»**. Сериал
- **8.00** **, 15.00** Судебные страсти.
- **9.00** **, 16.00** «Дела семейные».
- **10.00** **, 2.15** Все под контролем.
- **11.00** Декоративные страсти.
- **11.30** **, 18.00** «Незвездное детство». Док. сериал
- **12.00** «День на «Домашнем».
- **13.00** Фильм **«РАНО УТРОМ»**. Кинповесть
- **17.00** Сериал **, 3.15 «НАПЕРЕКОР СУДЬБЕ»**. Сериал
- **18.30** **, 1.25** Сериал **«ДОКТОР ХАУС»**. Сериал
- **19.30** **«КЛОН»**. Сериал
- **21.00** Сериал **, 4.00 «ЕВЛАМПИЯ РОМАНОВА. СЛЕДСТВИЕ ВЕДЕТ ДИЛЕТАНТ 3». «Хождение под мухой»**, 1-я серия. Сериал
- **22.00** Сериал **«ОНА НАПИСАЛА УБИЙСТВО»**. Сериал
- **23.30** Фильм **«ГОРОД ЗАЖИГАЕТ ОГНИ»**. Мелодрама
- **4.40** Музыка на «Домашнем».

## УДИВИТЕЛЬНАЯ ЖИЗНЬ

- **6.00** «Забытый носорог». Док. фильм
- **6.50** **, 7.30, 8.50, 9.30, 11.30, 15.30, 18.35, 19.30, 22.35, 23.30** Музыка.
- **6.55** **, 8.55, 11.00, 13.05, 15.20, 18.55, 20.30, 22.40** Мультфильм
- **7.05** «Только здесь». «Германия».
- **7.35** **, 9.35, 11.35, 13.35, 15.35, 17.35, 19.35, 21.35, 23.35** TV-shop.
- **8.00** «Жара».
- **8.25** **, 16.35, 23.15** «Роскошные отели мира».
- **8.35** **, 18.40** «Отчего и почему».
- **9.05** «Страна Дельфиния». Док. фильм
- **10.05** «Экспедиция вокруг света: три в одном».
- **11.05** «Путеводитель». «Египет».
- **12.00** **, 14.05 «АДАМ ЖЕНИТСЯ НА ЕВЕ»**. Х/ф
- **16.00** «Изюминка».
- **16.20** «Жизнь дикой природы».
- **16.30** «Моменты истины».
- **16.40** «Красочная планета».
- **18.05** «Выдающиеся исторические личности».
- **18.25** «Природные лекарства».
- **19.05** «В отрыв!»
- **20.00** «Величайшие реки».
- **20.40** «На всех широтах».
- **20.50** «60-ые. Десятилетие Beatles». Док. фильм
- **22.05** «Заграница».
- **22.50** «Здоровая команда».
- **23.20** «Хочу все знать».

## НАЦИОНАЛЬНАЯ ГЕОГРАФИЯ

- **6.00** Худшие тюрьмы Америки: Одни против всех.
- **7.00** Особо строгий режим: Бандитские войны.
- **8.00** Опасные встречи: Нападение питона.
- **9.00** В горной стране гелад: Король скал.
- **10.00** Морские Охотники: Английский военный корабль «Дотерель».
- **11.00** **, 16.00** Таинственная мумия.
- **12.00** **, 17.00** Голливудская наука: Погоня на автомобилях.
- **13.00** С точки зрения науки – Дело о планете Земля: Адские планеты.
- **14.00** Мегаполисы: Сан-Пауло.
- **15.00** Путеводитель по миру для гурманов: Магия еды.
- **15.30** Путеводитель по миру для гурманов: Мастера гриля.
- **18.00** В мире диких животных, ч. 19.
- **18.30** Хроники живой природы, ч. 15.
- **19.00** Обезьяны в городе!: Банда девчонок.
- **20.00** Самые невероятные мгновения, ч. 5.
- **20.30** И снова невероятные мгновения, ч. 1.
- **21.00** По Малайзии с Джейсоном Скоттом Ли.
- **22.00** **, 4.00** Секунды до катастрофы: Взрывы в американских посольствах.
- **23.00** **, 2.00, 5.00** Идеальное оружие: Боевые доспехи.
- **0.00** **, 3.00** Худшие тюрьмы Америки: Молодежь за решеткой.
- **1.00** С точки зрения науки – Дело о планете Земля: Гранд-Каньон.

## ЭКСПЛОРЕР

- **7.00** **, 13.00** «Экстремальные улики». Док. сериал (США).
- **7.30** **, 13.30** «Немыслимые изобретения». Док. сериал (Канада).
- **8.00** **, 14.00** «Побег в Легион». Док. сериал (Великобритания).
- **9.00** **, 15.00** «Авантюра гаечного ключа». Док. сериал (США).
- **10.00** **, 16.00** «Южносиднейская история». Док. сериал (Австралия).
- **10.30** **, 17.30** «Элита мирового футбола». Док. фильм (США).
- **11.00** **, 17.00** «Юные гангстеры». Док. фильм (Великобритания).
- **12.00** **, 18.00** «Антибиотик: панацея или убийца?» Док. фильм (Швеция).
- **19.00** «Миссия невидима». Док. фильм (Франция).
- **20.10** «Иян Райт пересекает Америку». Док. сериал (Великобритания).
- **21.00** «Дрэгстер против дрэгстера». Док. сериал (Канада).
- **22.00** «Суперсыщик». Док. сериал (США).
- **23.00** «Дневники смерти». Док. сериал (Великобритания).
- **23.30** «Охотники за наградами»: наемная полиция Америки». Док. сериал (Великобритания).
- **0.00** «Пытки: Справочник Гуантанамо». Док. фильм (Великобритания).

## ДИСКАВЕРИ

- **6.00** **, 13.45** Второе рождение машины, 11-я серия.
- **6.25** **, 14.10** Супервойны на свалке: Штурмовик.
- **7.20** Заезды: Запредельный тюнинг.
- **8.15** Из чего это сделано.
- **9.10** Помешанные на трюках: Прыжок с вертолетами.
- **9.40** В мире машин: Амфибии.
- **10.05** Разрушители легенд: Разбившееся стекло.
- **11.00** Пятая передача
- **11.55** Заезды: ZZ Чоп.
- **12.50** Самые лучшие: Землекопатели.
- **15.05** **, 1.00** Помешанные на трюках: Быстрее всех на переднем колесе.
- **15.35** **, 1.25** Невероятная скорость: Истребители.
- **16.00** **, 3.45** Махинаторы: Volkswagen тип 25.
- **17.00** **, 4.40** Как это работает.
- **18.00** **, 2.50** Американский чоппер: Мотоцикл NY Yankees, ч. 2.
- **19.00** Разрушители легенд: Реактивный снаряд, пирамиды.
- **20.00** Грязная работенка: Инспектор канализации.
- **21.00** **, 1.55** Самые крутые в мире парни: Рыбак.
- **22.00** Тайны боевых искусств: Корея.
- **23.00** Архивы ФБР: Великая бандитская война в Филадельфии.
- **0.00** В момент катастрофы: Водопроводная катастрофа.
- **5.05** Самые Лучшие: Землекопатели.

## ПЛАНЕТА ЖИВОТНЫХ

- **8.00** **, 12.00** Самые забавные животные планеты, 4-я серия.
- **8.30** **, 12.30** Разрушители стереотипов, 1-я серия.
- **9.00** **, 18.00** Ветеринарная скорая помощь, 88-я серия.
- **9.30** **, 18.30** СОС дикой природы, 11-я серия.
- **10.00** Самые забавные животные планеты, 10-я серия.
- **10.30** Гиббоны: Возвращение на свободу, 5-я серия.
- **11.00** Финикс: Скорая ветеринарная помощь: Дом 60 кошек.
- **13.00** Зоопарк, который сумел…: Ураган Иван.
- **14.00** Остин Стивенс: Самые опасные: В поисках коммодорского варана.
- **15.00** Медуза-убийца.
- **16.00** Удивительные приключения в океане: Лисья акула.
- **17.00** Большие гонки по саванне: Общий сбор.
- **19.00** Полиция Хьюстона отдел по защите животных: Всплеск рождаемости.
- **20.00** Ветеринарная скорая помощь.
- **21.00** **, 3.00** Самый лучший пес.
- **22.00** **, 4.00** Заповедник в дебрях Африки, 8-я серия.
- **23.00** **, 5.00** СОС дикой природы.
- **0.00** **, 6.00** Территория животных: Шоу Ленни Генри.
- **1.00** **, 7.00** Территория животных: Нашествие клещей.
- **2.00** СОС дикой природы.
- **2.30** Скорая ветеринарная помощь: Вплавь.

## КАНАЛ ПУТЕШЕСТВИЙ

- **8.00** **, 0.00** Всемирный путешественник.
- **9.00** **, 1.00** От Пекина до Парижа.
- **9.30** **, 1.30** Путеводитель для искателей приключений.
- **10.00** Землепроходцы.
- **10.30** Такси за $100.
- **11.00** Страсть к путешествиям.
- **11.30** Ятра: Путешествия по Индии.
- **12.00** Роскошные путешествия с Варуном Шармой. Майами.
- **12.30** **, 19.00** Вкус Перу.
- **13.00** Всемирный путешественник.
- **14.00** Бушующая планета. Муссон.
- **14.30** По трассе 66.
- **15.00** Походы в мир дикой природы.
- **15.30** Путешествие со вкусом.
- **16.00** Ятра: Путешествия по Индии.
- **16.30** Маршруты мечты. Гонконг.
- **17.00** Всемирный путешественник.
- **18.00** За гранью.
- **18.30** Роскошные путешествия с Варуном Шармой. Монако.
- **19.30** Жаждущий странник.
- **20.00** **, 4.00** Жаждущий странник.
- **20.30** **, 4.30** Прирожденные путешественники.
- **21.00** **, 5.00** В Азии на распутье.
- **21.30** **, 5.30** Путешествия по местам виноделия – Австралия.
- **22.00** **, 6.00** Вкус Перу.
- **22.30** **, 6.30** Вкус Калифорнии.
- **23.00** **, 7.00** Путешествие со вкусом.
- **23.30** ЮАР первым классом.
- **2.00** Путешествия по стране Оз.
- **2.30** Землепроходцы.
- **3.00** Не забудьте свой паспорт.

## РОССИЯ-СПОРТ

**4.35** , **14.25** Футбол. ЧЕ. Швейцария – Португалия.
**6.45** , **9.00, 12.30, 16.35, 21.10, 1.30** «Вести-спорт».
**7.00** , **8.00** «Зарядка с чемпионом».
**7.15** Мультфильмы: **«Шайбу! Шайбу!»**, **«Герой»**, **«Волшебное кольцо»**.
**8.15** «Мир детского спорта».
**8.45** «Мастер спорта».
**9.10** «Вести-спорт. Местное время».
**9.15** , **16.50** Футбол. ЧЕ. Турция – Чехия.
**11.25** , **19.00, 3.00** Дневник ЧЕ по футболу.
**12.00** , **1.00** Автоспорт. Ралли-рейд Санкт-Петербург – Пекин «Трансориенталь – 2008».
**12.45** Волейбол. Мировая лига. Мужчины. Бразилия – Сербия.
**19.30** Бильярд. Матчевая встреча. Россия – Украина.
**21.35** Автоспорт. ЧМ по ралли. «Ралли Турции».
**22.35** «Неделя спорта».
**23.35** «Самый сильный человек».
**1.45** Плавание. Чемпионат России.
**3.25** Плавание. Чемпионат России.

## 7-ТВ

**5.00** – **4.00** «7 новостей». Каждый час
**7.05** **«ПЛЯЖ, ЭКСТРИМ И ВСЕ ТАКОЕ»**. Сериал
**8.05** Футбол. ЧР. Женщины.
**9.05** , **14.05, 21.05** NBA Live!
**9.20** High 5.
**10.05** Спорт собак.
**10.20** Женщины в спорте.
**11.05** , **18.05** Мир подводной охоты.
**11.20** Академия нахлыста.
**11.35** Предельная глубина.
**12.05** , **19.05** Диалоги о рыбалке.
**12.20** Журнал IAAF «Athletix».
**13.05** , **4.15** Outrageous.
**13.20** Total регби.
**14.35** «Game Sport».
**15.05** Golf Today.
**15.35** Свободный полет.
**16.20** Sports Watch.
**17.05** Клуб покорителей пространства.
**17.20** Бразильский футбол.
**18.20** Мир свободного спорта.
**19.20** Классика футбола: Barcelona.
**20.05** KOTV: классика бокса.
**21.20** Ралли-рейды России.
**21.35** Автоспорт Россиии.

## ТЕЛЕКЛУБ

**20.00** **«СЕКРЕТНАЯ СЛУЖБА ЕГО ВЕЛИЧЕСТВА»**. **«Художник Верещагин»**
**21.00** **«СТАРЫЕ ДЕЛА»**
**22.00** **«ОХОТА НА ЗОЛУШКУ»**
**23.00** **«И ЭТО ВСЕ О НЕМ»**

## ЕВРОСПОРТ

**10.30** Мотоспорт по выходным.
**11.00** , **15.30, 1.00** Футбол. Евро-2008. Журнал.
**11.30** , **18.00** Футбол. Евро-2008. Хорватия – Германия.
**13.30** Футбол. Евро-2008. Австрия – Польша.
**16.00** Автоспорт. ЧМ в классе Туринг. 2 гонка.
**17.00** Теннис. Турнир ATP. Queen`s Club. Финал.
**20.00** , **22.00** Футбол. Евро-2008. Новости.
**20.15** Легкая атлетика. Международный турнир EAA. Прямая трансляция.
**22.15** Боевые искусства. Бойцовский клуб.
**1.30** Футбол. Евро-2008. Турция – Чехия.

## ЕВРОПЕЙСКИЕ НОВОСТИ

**8.00** – **12.30** Новости за завтраком. Каждые 30 минут.
**13.00** ,**13.30, 14.00, 14.30, 17.00, 17.30, 18.00, 18.30** Новости и стиль жизни.
**13.17** , **13.47, 17.17, 17.47** Европейцы.
**14.17** , **18.17** Парламент.
**14.47** , **18.47** Ле маг.
**15.00** , **15.30, 16.00, 16.30** Новости за ланчем.
**19.00** – **3.30** Вечерние новости. Каждые 30 минут.
**4.00** – **7.30** Подробные ночные новости. Каждые 30 минут.

## ПЯТЫЙ КАНАЛ

Профилактика.
**12.30** , **14.30, 18.30** «Сейчас».
**12.45** «Телохранитель Черчилля». Док. сериал
**13.40** Ток-шоу «Наболевший вопрос».
**14.45** «Открытая студия».
**15.45** «Дом быта».
**16.00** **«ДОКТОР МИНИАТЮРА»**. Сериал (Аргентина).
**16.55** **«СТАРШЕКЛАССНИКИ 2»**. Сериал
**17.30** **«ЛЮБОВЬ КАК ЛЮБОВЬ»**. Сериал (Россия).
**19.05** **«БЫВШАЯ»**. Сериал (Россия – Украина).
**20.00** **«ИНСПЕКТОР МОРС»**. Сериал
**21.00** «Экстренный вызов 112».
**21.30** «Сейчас о главном».
**22.10** «Живая история»: «Красный век», 1-я серия.
**23.10** Ток-шоу «Большая страна».
**0.05** «Сейчас о спорте».
**0.20** **«ГЛАВАРЬ МАФИИ»**. Х/ф (Индия, 1978 г.)
**Режиссер: Ч. Барот. В ролях: А. Баччан, З. Аман, Хелен.**
Главарь преступной группировки Дон после стычки с полицией ранен и умирает в больнице. Полицейский комиссар решает внедрить в банду своего агента.
**3.35** **«СОСТОЯНИЕ ДЕЛ»**. Сериал

## ДТВ

**6.00** Удачное утро.
**6.50** Музыка на ДТВ.
**6.55** Телемагазин.
**7.25** Мультфильм.
**8.30** , **20.00** Самое смешное видео.
**9.00** , **19.30** Осторожно, модерн 2!
**9.30** , **14.00** **«КОМИССАР РЕКС»**. Сериал
**10.25** **«ЗАКЛЯТИЕ ДОЛИНЫ ЗМЕЙ»**. Х/ф
**12.30** **«УТОМЛЕННЫЕ СЛАВОЙ»**. Сериал
**13.00** **«КРУТОЙ УОКЕР»**. Сериал
**15.00** , **21.30** **«БЕЗМОЛВНЫЙ СВИДЕТЕЛЬ»**. Сериал
**15.30** , **22.00** **«CSI: МЕСТО ПРЕСТУПЛЕНИЯ. ЛАС-ВЕГАС»**. Сериал
**16.30** **«ИНСТИНКТ ХИЩНИКА»**. Х/ф
**18.30** , **23.30** Чудеса со всего света.
**20.30** Самое невероятное видео.
**23.00** , **0.55** Голые и смешные.
**0.25** «Карданный вал +».
**1.25** В засаде.

## РБК

**6.00** – **5.30** Новости. Каждые 30 минут.
**6.05** , **6.35, 7.10, 7.40, 8.10, 9.10, 10.20, 4.35, 5.40** Обзор российской прессы.
**6.10** , **6.40, 7.25, 8.25, 9.25, 10.25, 5.48** Autonews.
**6.15** , **7.20, 8.20, 8.40, 9.20, 10.35, 5.45** Обзор зарубежной прессы.
**6.20** , **6.45, 7.45, 8.45, 5.50** Бизнес-стиль.
**6.50** , **9.50, 18.50, 3.20** Азбука инвестора.
**7.15** , **7.35, 8.15, 8.35, 9.15, 10.10, 11.15, 12.10, 13.10, 14.10, 15.10, 16.10, 17.15, 19.10, 20.10, 23.15, 2.10** Рынки.
**7.50** , **16.20, 21.35, 0.20, 2.20, 4.20** Отдых и туризм.
**8.50** , **14.50, 17.50, 1.50, 5.20** Звездная пыль.
**9.35** , **21.40** Зарубежный бизнес.
**10.40** Рынки. Спецвыпуск.
**11.20** В фокусе.
**12.15** , **14.35, 18.35** Новости компаний.
**12.35** Рынки. Глобальный взгляд.
**13.35** , **3.35** Сфера интересов.
**13.55** Назначения и отставки.
**15.20** В фокусе.
**16.35** Капитал. ПИФы в мае.
**17.35** Рынки. Спецвыпуск.
**18.10** Рынки. Спецвыпуск.
**19.35** , **2.35** Киносфера.
**20.35** Диалог. Рубль-доллар-евро.
**21.00** , **1.00** Интрига дня.
**22.00** , **0.30** Мир сегодня.
**22.35** Недвижимость.
**23.35** Сфера интересов.

## МТВ

**6.00** , **6.35, 7.05, 7.35, 8.05, 8.35, 9.05** MTV-Fresh.
**6.30** , **7.00, 7.30, 8.00, 8.30, 9.00, 15.00** News блок.
**9.30** News блок Weekly.
**10.00** «Звезды на ладони».
**10.30** , **18.40, 21.00** **«КЛУБ»**. Сериал
**11.25** Live с «Дискотекой Авария».
**11.50** , **23.55** MTV-Mix.
**15.05** «Русская десятка».
**16.05** Киночарт.
**16.35** Да здравствует Бэм!
**17.00** , **20.30** Тачку на прокачку.
**17.30** Стоп! Снято.
**17.40** Тихие игры.
**18.10** Гид по стилю.
**19.35** Следующий.
**20.00** Виртуалити.
**21.55** **«СТУДЕНТЫ»**. Сериал
**22.55** **«КЛИНИКА»**. Сериал
**23.20** «Тусовые псы».
**23.45** News блок Daily.
**1.00** «Radiohead».

## MCM TOP

**6.00** Лучшее. Ночь.
**8.00** , **19.00** Лучшее. Колледж. CMC.
**11.00** , **15.00** Лучшее. Микс. Плейлист.
**14.00** , **23.00** Лучшее. Альбомы.
**22.00** Лучшее. Звезды.
**2.00** Лучшее. Новое.
**3.00** Лучшее. Ночь. Плейлист.

## ЗВЕЗДА

**6.00** «Моя страна». Док. сериал
**6.15** «100 мест, которые надо увидеть за свою жизнь».
**6.30** Мультфильм.
**7.00** , **18.30** **«МОБИ ДИК»**, 1-я серия. Х/ф (США – Великобритания – Австралия).
**8.00** «Большое путешествие».
**9.00** , **13.00, 16.00, 18.00, 22.00** Новости.
**9.15** **«ДОКТОР ЖИВАГО»**, 7-я серия. Х/ф
**10.25** **«И НА КАМНЯХ РАСТУТ ДЕРЕВЬЯ»**. Х/ф (СССР – Норвегия).
**13.15** «На войне как на войне».
**14.15** «Опричник и Шекспир» из цикла «Вещественное доказательство». Док. фильм
**14.40** **«ЕСЛИ ЕСТЬ ПАРУСА»**. Х/ф
**16.15** , **1.45** **«ЧАЙКА»**. Х/ф
**19.30** **«СМЯТЕНИЕ ЧУВСТВ»**. Х/ф
**20.50** «Дороже золота».
**21.05** «Великий перевозчик: паром Улисс» из цикла «Суперкорабли». Док. фильм
**22.25** **«ДОКТОР ЖИВАГО»**, 8-я серия. Х/ф
**23.15** «Визави с миром».
**23.45** «Петербург от А до Я». Док. сериал
**0.15** **«ЧЕМПИОН МИРА»**. Х/ф

Профилактика.

**3.25** **«ДОН КИХОТ»**. Х/ф
**5.10** «Борьба за выживание». Док. сериал

## ТВ-1000

**4.00** , **22.00** **«ЭКСПЕРИМЕНТ»**. Триллер (Германия).
**6.00** **«ОНА НЕНАВИДИТ МЕНЯ»**. Драма (США).
**8.20** **«СЕВЕРО-ВОСТОК»**. Драма (Аргентина – Франция – Испания).
**10.10** **«ТОЛЬКО НЕ В ГУБЫ»**. Мюзикл (Франция – Швейцария).
**12.10** **«ЧЕЛОВЕК, КОТОРОГО НЕ БЫЛО»**. Драма (Великобритания – США).
**14.10** **«КРАСОТА ПО-АНГЛИЙСКИ»**. Драма (Великобритания – Германия).
**16.00** **«ЗАТКНИСЬ И ПРИСТРЕЛИ МЕНЯ»**. Х/ф (Великобритания – Чехия).
**17.30** **«КОРОЛЕВА МАРГО»**. Драма (Франция – Италия – Германия).
**20.00** **«ХРОНИКИ РИДДИКА»**. Фантастика (США, 2004 г.)
**Режиссер: Д. Туи. В ролях: В. Дизель, К. Фиоре.**
Лорд Маршалл объявляет десятый по счету Крестовый поход - возможно, последний в истории человечества. Войску тирана противостоит мудрая космическая раса.
**0.00** **«ЗВЕЗДНАЯ НОЧЬ»**. Комедия (Великобритания – США).
**2.00** **«ПЕСНЬ ФАКЕЛА»**. Мелодрама (США).

## Муз-ТВ

**5.00** , **8.00, 13.00, 17.40, 0.10** «Муз-ТВ хит».
**6.00** , **10.00** «Наше».
**7.00** , **16.15, 23.00** «Твой выбор».
**11.00** «Звезды под прицелом».
**12.00** «Ближе к звездам».
**12.30** , **20.00** «Pro-обзор».
**14.40** «Алфавит».
**14.50** , **21.00** Звезды зажигают.
**15.45** «Zoom».
**17.15** «На взводе».
**18.00** «Я мечтаю».
**18.30** , **21.55** Smesh.no.
**19.00** **«БОЛЬШИЕ НАДЕЖДЫ»**. Сериал
**20.25** «Стилистика».
**22.25** «Блондинка в шоколаде».
**22.50** Pro-новости.
Профилактика.

## MEZZO

**7.00** , **15.30** Дивертимеццо.
**12.00** Классическая опера. Ж.Б. Люлли. «Мещанин во дворянстве».
**19.00** Новое открытие Венской Оперы, ч. 1, ч. 2.
**22.30** Опера. Б. Бриттен. «Сон в летнюю ночь».
**1.10** И. Гайдн. Концерты №1 и 2 (дирижер М. Ростропович).
**2.00** Живой джаз. Adami Talents 2006 на Венском джазовом фестивале.
**4.00** Живой джаз. Пьер Буссаге.
**6.00** Живой джаз. Сольный концерт гитариста Джона Аберкромби.

## JETIX

**8.00** , **8.25, 14.50, 15.15** **«ДЕТКИ ИЗ КЛАССА 402»**.
**8.50** **«ШКОЛА СУРИКЕНОВ»**.
**9.15** **«TEAM GALAXY»**.
**9.35** , **14.00, 14.25, 21.00, 23.20** **«ТОТАЛИ СПАЙС»**.
**10.00** **«КАПИТАН ФЛАМИНГО»**.
**10.15** , **15.40** **«ЛЕНТЯЕВО»**.
**10.40** **«ИГГИ АРБАКЛ»**.
**10.50** , **16.05, 21.20** **«MONSTER BUSTER CLUB»**.
**11.15** , **17.45, 18.10, 21.45, 0.30** **«МИСТИЧЕСКАЯ ВЛАСТЬ БОЕВЫХ РЕЙНДЖЕРОВ»**.
**11.40** , **12.05, 18.35, 19.00, 23.40, 0.05** **«H2O – ПРОСТО ДОБАВЬ ВОДЫ»**.
**12.30** , **12.55, 19.30, 19.55** **«ЧАРОДЕЙКИ»**.
**13.20** , **20.15** **«ТУТЕНШТЕЙН»**.
**13.40** , **20.40** **«СЕМЕЙКА ТОФУ»**.
**16.30** , **16.55** **«ЧТО С ЭНДИ?»**
**17.20** , **23.00** **«ХВОСТАТЫЕ ВОЯКИ»**.
**22.15** , **22.40, 1.20, 1.40** **«НАРУТО»**.
**0.55** **«МИСТИЧЕСКАЯ ВЛАСТЬ БОЕВЫХ РЕЙНДЖЕРОВ»**.

## ХОЛЛМАРК

**1.00** **«НА ЗАЩИТЕ НАШИХ ДЕТЕЙ»**. Х/ф
**2.45** **«ВОПЛЬ ВО ТЬМЕ»**. Х/ф (Канада).
**4.15** **«ЛЮБОВЬ ПРИХОДИТ ТИХО»**. Х/ф (США).
**6.00** **«ДУША КОВБОЯ»**. Х/ф (США).
**8.00** , **14.30** **«РАБСТВО: ПРАВДИВАЯ ИСТОРИЯ ФАННИ КЕМБЛ»**. Х/ф (США).
**10.00** , **16.30** **«ДОЧЕРИ МАКЛЕОДА 6»**, 155-я серия. Сериал
**11.00** , **17.30** **«ОБЫКНОВЕННЫЕ ЧУДЕСА»**. Х/ф (США).
**12.45** , **19.15** **«ИСЧЕЗНОВЕНИЕ»**. Х/ф (США, 2006 г.)
**Режиссер: М. Суитцер. В ролях: Э. Дж. Кук, Б. Рауи, К. Понсе.**
Семейная пара пытается заново наладить отношения после длительной размолвки. В надежде спасти свой брак, молодые люди отправляются в романтическое путешествие...
**21.00** , **23.45** **«ОТДЕЛ МОКРЫХ ДЕЛ»**, 1-я серия. Сериал
**22.00** **«ОДРИ И ЕЕ ДОЖДЬ»**. Х/ф (США).

## РЕН ТВ Тула

**6.00** Утренний музыкальный канал.
**6.40** , **12.00** «Лики Туниса». Док. фильм
**7.00** **«ДРУЗЬЯ»**. Сериал (США).
**8.00** «Ради смеха».
**8.30** , **10.00** «Очевидец» представляет».
**9.30** , **12.30, 19.30, 23.30** «24».
**11.00** «Час суда».
**13.00** «Званый ужин».
**13.55** **«ЧЕРНЫЙ ПОЯС»**. Боевик (США).
**15.55** **«ТЕНЬ»**. Боевик (США, 1994 г.)
**Режиссер: Р. Малкехи. В ролях: А. Болдуин, П.Э. Миллер, Дж. Лоун.**
Днем – преуспевающий бизнесмен, по ночам он становится Тенью и наводит ужас на всех нарушителей закона. Но однажды в городе появляется его главный соперник.
**18.00** «В час пик».
**19.00** «Экстремальный протокол»
**19.20** «Футбольная лихорадка»
**20.00** **«СОЛДАТЫ. ДЕМБЕЛЬСКИЙ АЛЬБОМ»**. Сериал
**22.00** «Громкое дело».
**23.00** «Вечер с Т. Кеосаяном».
**0.00** «Актуальное чтиво».
**0.15** Три угла с П. Астаховым.
**1.15** «Нарушители порядка».
**1.45** **«ПРОКЛЯТАЯ ТВАРЬ»**. Х/ф (США).
**2.55** «Мексиканские призраки», Док. фильм ч. 1.
**3.20** Ночной музыкальный канал.

## XXI ВЕК

**10.00** , **18.00, 2.00** **«ЧЕТВЕРТАК»**. Драма (США).
**11.25** , **19.25, 3.25** **«СМЕРТЬ МАРИО РИЧЧИ»**. Драма.
**13.05** , **21.05, 5.05** **«ЛЮБОВНИК»**. Драма (Япония).
**14.45** , **22.45, 6.45** **«ВЕЛИКОЕ БЕЗМОЛВИЕ»**. Боевик (Франция – Италия).
**16.30** , **0.30, 8.30** **«КРУТОЙ ЖИРДЯЙ»**. Комедия (Нидерланды – Бельгия).

## ТДК

**7.00** , **14.00** Дом живых историй.
**7.28** , **10.49, 11.49, 12.49, 13.49, 16.49, 17.49, 18.49, 19.49, 23.55** Музыка на канале.
**8.05** , **15.00, 23.00** Все лучшее, для вас.
**8.35** , **11.00, 18.00** Красотка.
**9.00** С добрым утром, любимая!
**10.00** , **17.00** Истории успеха.
**12.00** Наши дети.
**13.00** , **19.00** Ваш доктор.
**14.31** **«НЕПРИДУМАННЫЕ ИСТОРИИ»**, 67-я серия. Сериал
**16.00** Твой дом.
**20.00** Зеркало жизни.
**21.00** Ваш личный психолог.
**22.00** Сексуальная революция.
**23.30** **«НЕПРИДУМАННЫЕ ИСТОРИИ»**, 68-я серия. Сериал

## МИР

**5.55** Афиша.
**6.00** , **7.00, 8.00, 9.00, 0.00, 1.00, 2.00, 3.00, 4.00, 5.00** Новости Содружества.
**6.05** , **7.05, 8.05, 2.10, 3.35** Содружество live.
**6.30** «Купаясь в роскоши». Док. сериал
**7.20** «Удачная покупка».
**7.40** «Тик-так».
**8.30** , **20.30** «Общий интерес».
**9.05** , **2.35** «Тайны и путешествия». Док. сериал
**10.05** «Вместе».
**11.05** **«ЖЕЛАЮ ВАМ…»** Х/ф
**11.30** **«СНЕЖНАЯ КОРОЛЕВА»**. Х/ф
**13.05** , **0.30** **«ПОЭМА ДВУХ СЕРДЕЦ»**. Х/ф
**15.05** **«КЛИФФОРД»**. Мультсериал
**15.30** **«ОБЖ»**. Сериал
**16.20** , **0.25** «Студия 60-90».
**16.25** «Странные жилища». Док. сериал
**16.55** Афиша прайма.
**17.05** «Час суда. Дела семейные».
**18.05** **«ЛЮБОВЬ КАК ЛЮБОВЬ»**. Сериал
**19.20** «Акценты».
**19.30** **«ПРИКЛЮЧЕНИЯ МАГА»**. Сериал
**21.05** «Спорная территория».
**22.20** **«АГЕНТСТВО НЛС»**. Сериал
**23.30** «Кома».

## ШКОЛЬНИК

**7.55** , **15.55, 23.55** Программа передач.
**8.00** , **16.00, 0.00** Москва на все времена. «Битцевский лесопарк».
**8.30** , **16.30, 0.30** Подготовка для абитуриентов. Литература 10 класс. «Композиция романа «Преступление и наказание».
**9.15** , **17.15, 1.15** Телевикторина.
**9.25** , **17.25, 1.25** Подготовка для абитуриентов. Алгебра 10 класс. «Рациональные уравнения».
**10.10** , **18.10, 2.10** Уроки Образцова. «Полюбить живое».
**10.30** , **18.30, 2.30** Подготовка для абитуриентов. Литература 11 класс. «Лирика. Б. Пастернак».
**11.15** , **19.15, 3.15** Педсовет «Традиции образования». «Государственные воспитанницы».
**11.35** , **19.35, 3.35** Подготовка для абитуриентов. Алгебра 11 класс. «Показательные уравнения и неравенства».
**12.30** , **20.30, 4.30** Маркиза.
**13.30** , **21.30, 5.30** Идущие вперед.
**14.00** , **22.00, 6.00** **«АДМИРАЛ НАХИМОВ»**. Х/ф
**15.30** , **23.30, 7.30** Мультфильмы: **«Волшебный клад»**, **«Здесь не кусаются»**.

## ФИЛЬМ ДНЯ

**ТНТ, 22.00**

### «ДВА НУЛЯ». (Франция – Великобритания, 2004 г.)

**Бен и Вил – самые бездарные агенты, полные нули и круглые идиоты.**

**Режиссер: Жерар Пирес.**

**В ролях: Эрик Жюдор, Рамзи Бедиа, Эдуард Баэр, Джорджианна Робертсон, Франсуа Шатто.**

**Комедия.** Глава преступного синдиката украл ядерную бомбу. Кому же поручить суперсложное, сверхсекретное задание? Обезвредить злодея может далеко не каждый дурак. На это способны только двое безбашенных друзей…

## ПЕРВЫЙ КАНАЛ

**5.00** Новости.
**5.05** «Доброе утро!»
**9.00** Новости.
**9.20** «Малахов +».
**10.20** «Модный приговор».
**11.20** «Контрольная закупка».
**12.00** Новости.
**12.20** Сериал **«АГЕНТ НАЦИОНАЛЬНОЙ БЕЗОПАСНОСТИ»**. Сериал
**13.20** «Детективы».
**14.00** Другие новости.
**14.20** «Понять. Простить».
**15.00** Новости.
**15.20** «Нечистая сила».
**16.00** Сериал **«ОГОНЬ ЛЮБВИ»**. Сериал
**17.00** «Федеральный судья».
**18.00** Вечерние новости.
**18.20** «Пусть говорят».
**19.10** **«СЛЕД».** Сериал
**20.00** Сериал **«ПРИНЦЕССА ЦИРКА»**. Сериал
**21.00** «Время».
**21.30** **«МОРОЗОВ»**. Сериал
**22.30** ЧЕ по футболу 2008. Сборная Голландии – сборная Румынии. Прямой эфир.
**0.40** Фильм **«ЖИВЫМ ИЛИ МЕРТВЫМ»**. Х/ф (США, 2006 г.)

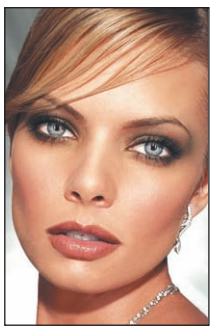

Джейми Пресли

**Режиссер: К. Юэн. В ролях: Д. Аоки, Э. Робертс, Дж. Прессли.**
Тина, Кристи, Касуми и Хелена отменно владеют азиатскими боевыми искусствами. Особенно их коллег-мужчин впечатляет сила, которой пронизана каждая из них.

**2.20** Фильм **, 3.05 «ПРИТВОРСТВО И КОВАРСТВО»**. Триллер (США, 2004 г.)
**Режисер: Дж. Хрино. В ролях: П. Уилсон, С. Бик, М.Н. Кинг.**
Диана и Рэнд – беззаботная молодая пара, не знающая никаких проблем. Но все рушится с исчезновением Митча, финансового консультанта и друга Рэнда.
**3.00** Новости.
**3.50** Сериал **«ГОВОРЯЩАЯ С ПРИЗРАКАМИ»**. Сериал

## РОССИЯ ТВ Тула

**5.00** «Доброе утро, Россия!»
**6.35** **, 7.35, 8.35** «Местное время. Вести-Тула».
**8.55** «Паутина. Торговая мафия».
**9.50** **«КРОТ»**. Сериал
**10.45** «Вести. Дежурная часть».
**11.00** «Вести».
**11.25** «Местное время. Вести-Тула».
**11.45** **«КРОТ»**. Сериал
**12.45** Фильм **«ВЕЧНЫЙ ЗОВ»**. Х/ф («Мосфильм», 1981 г.)
**Режиссеры: В. Краснопольский, В. Усков. В ролях: П. Вельяминов, И. Лапиков, В. Спиридонов.**
Фильм о драматической жизни сибирского села, о мужественных, сильных людях, с характерами как кремень не знающих полутонов ни в любви, ни в ненависти и защищающих свой дом и землю до последней капли крови...
**13.45** **«Брэк!»** Мультфильм
**14.00** «Вести».
**14.20** «Местное время. Вести-Тула».
**14.40** Сериал **«ВЗРОСЛЫЕ ИГРЫ»**. Сериал
**15.35** «Суд идет».
**16.30** Сериал **«КУЛАГИН И ПАРТНЕРЫ»**. Сериал
**17.00** «Вести».
**17.30** «Местное время. Вести-Тула».
**17.50** «Вести. Дежурная часть».
**18.05** Сериал **«ЖЕНЩИНА БЕЗ ПРОШЛОГО»**. Сериал
**19.00** Сериал **«РОДНЫЕ ЛЮДИ»**. Сериал
**20.00** «Вести».
**20.30** «Местное время. Вести-Тула».
**20.45** Сериал **«КОЛДОВСКАЯ ЛЮБОВЬ»**. Сериал
**22.30** Фильм **«МУЖЧИНА ДОЛЖЕН ПЛАТИТЬ»**. Х/ф

Юрий Маслак

**0.25** «Вести +».
**0.45** Футбол. ЧЕ. Франция – Италия.
**3.00** «Дорожный патруль».
**3.15** Сериал **«АНГЕЛЫ В АМЕРИКЕ»**. Сериал (США).
**4.00** **«ВОЙНА В ДОМЕ 2»**. Сериал (США).
**4.25** «Городок».

## СТС Тула

**6.00** **«ЧЕЛОВЕК-ПАУК»**. Мультсериал
**6.55** **«СМЕШАРИКИ»**. Мультсериал
**7.00** Сериал **«МОЯ ПРЕКРАСНАЯ НЯНЯ»**. Сериал
**7.30** Сериал **«ПАПИНЫ ДОЧКИ»**. Сериал
**8.00** **«Я ЛЕЧУ»**. Сериал
**9.00** «6 кадров».
**9.30** **«СЕРДЦЕЕДКИ»**. Сериал
**10.30** Сериал **«МОЯ ПРЕКРАСНАЯ НЯНЯ»**. Сериал
**11.30** Сериал **«ДОЧКИ-МАТЕРИ»**. Сериал
**12.30** Сериал **«ВСЯ ТАКАЯ ВНЕЗАПНАЯ»**. Сериал
**13.00** **«ОЛИВЕР ТВИСТ»**. Мультсериал
**13.30** **«ШАМАН КИНГ»**. Мультсериал
**14.00** **«ПРИКЛЮЧЕНИЯ ВУДИ И ЕГО ДРУЗЕЙ»**. Мультсериал
**14.30** **«ПРИКЛЮЧЕНИЯ ДЖЕКИ ЧАНА»**. Мультсериал
**15.00** **«ПРИКЛЮЧЕНИЯ БАЗЗА ЛАЙТЕРА И ЗВЕЗДНОЙ КОМАНДЫ»**. Мультсериал
**15.30** **«ШКОЛА ВОЛШЕБНИЦ»**. Мультсериал
**16.00** Сериал **«САБРИНА – МАЛЕНЬКАЯ ВЕДЬМА»**. Сериал
**16.30** «Галилео».
**17.00** Сериал **«МОЯ ПРЕКРАСНАЯ НЯНЯ»**. Сериал
**17.30** **«ГЕРОИ»**. Сериал
**18.30** Городские истории
**18.50** Музыка на канале
**19.00** Сериал **«ПАПИНЫ ДОЧКИ»**. Сериал
**20.00** **«Я ЛЕЧУ»**. Сериал
**21.00** **«СЕРДЦЕЕДКИ»**. Сериал
**21.58** Скажи!
**22.00** Фильм **«САЛОН КРАСОТЫ»**. Х/ф (США, 2005 г.)

Энди МакДауэлл

**Режиссер: Б. Вудрафф. В ролях: К. Латифа, А. Сильверстоун, Э. МакДауэлл.**
Парикмахер Джина переезжает в Атланту ради того, чтобы ее дочь смогла учиться в престижной школе. Там Джина устраивается на работу в роскошный салон красоты...
**0.00** «6 кадров».
**0.30** «Слава богу, ты пришел!»
**1.40** Сериал **«ТАНЦЫ ПОД ЗВЕЗДАМИ»**. Сериал
**3.40** **«ЗВЕЗДНЫЙ ДЕСАНТ»**. Мультсериал
**5.10** Музыка на СТС.

## НТВ

**6.00** «Сегодня утром».
**9.00** «Наше все!»
**10.00** «Сегодня».
**10.25** «Чистосердечное признание».
**11.00** Сериал **«ОХОТА НА ГЕНИЯ»**. Сериал
**13.00** «Сегодня».
**13.35** Сериал **«МОРСКИЕ ДЬЯВОЛЫ»**. Сериал
**15.30** «Чрезвычайное происшествие. Обзор».
**16.00** «Сегодня».
**16.30** Сериал **«ВОЗВРАЩЕНИЕ МУХТАРА»**. Сериал
**18.30** «Чрезвычайное происшествие. Обзор».
**19.00** «Сегодня».
**19.40** **«ЗНАХАРЬ»**. Сериал
**21.40** Сериал **«ЗАКОН И ПОРЯДОК»**. Сериал
**22.40** «Сегодня».
**23.05** Сериал **«СТАВКА НА ЖИЗНЬ»**. Сериал
**1.00** «Главная дорога».
**1.35** Фильм **«ТРЕНИРОВОЧНЫЙ ДЕНЬ»**. Х/ф (США, 2001 г.)
**Режиссер: А. Фукуа. В ролях: Д. Вашингтон, И. Хоук, С. Гленн.**
Опаснее преступника может быть только полицейский, нарушающий закон. Новичок-полицейский хочет бороться с преступниками, а не стать одним из них.
**3.50** Сериал **«ВОЗВРАЩЕНИЕ МУХТАРА»**. Сериал
**4.50** Сериал **«ЛЕБЕДИНЫЙ РАЙ»**. Сериал
**5.35** **«ЗОРРО»**. Мультсериал (США).

## КУЛЬТУРА

**6.30** Канал «Евроньюс».
**10.00** **, 19.30, 23.30** «Новости культуры».
**10.20** «В главной роли...»
**10.40** **, 1.50, 2.50** Программа передач.
**10.50** Фильм **«ПЛАЧ ПЕРЕЛЕТНОЙ ПТИЦЫ»**. Х/ф
**12.00** «Монастыри северной Молдавии. Оплот веры». Док. фильм (Германия).
**12.20** «Тем временем».
**13.15** «Academia».
**13.45** Фильм **«КЛЮЧ БЕЗ ПРАВА ПЕРЕДАЧИ»**. Х/ф
**15.20** «Живое дерево ремесел».
**15.30** «Тайны забытых побед».
**16.00** **«ЗВЕЗДНЫЙ ПЕС»**. Мультсериал (Австралия).
**16.25** **«Раз – горох, два – горох...»** Мультфильм
**16.30** Сериал **«ПРИКЛЮЧЕНИЯ В КАНИКУЛЫ»**, 10-я серия. Сериал
**17.00** «Даниель Дефо». Док. фильм
**17.10** «Все о животных», 15-я серия. Док. сериал
**17.35** «Плоды просвещения».
**18.00** **, 23.50** «Мелодия стиха».
**18.05** «Собрание исполнений».
**19.00** «Ночной полет».
**19.55** **, 1.55** «Древний апокалипсис», 2-я серия. Док. сериал
**20.45** «Я – Протазанов!»
**21.25** «Лион. Красота, висящая на шелковом шнуре». Док. фильм (Германия).
**21.40** «Больше, чем любовь».
**22.20** Ток-шоу «Апокриф».
**23.00** «Звезды русского авангарда».
**23.55** Фильм **«МИДЛМАРЧ»**, 1-я и 2-я серии. Х/ф (Великобритания).
**1.40** «Музыкальный момент».

## ТВ-3 Тула

**6.00** **, 8.15** Мультфильм.
**6.45** **«УОЛТЕР МЕЛОН»**. Мультсериал
**7.15** **«МИР БОББИ»**. Мультсериал
**7.45** **«ЧТО С ЭНДИ?»** Мультсериал
**9.00** Сериал **«БАФФИ – ИСТРЕБИТЕЛЬНИЦА ВАМПИРОВ»**, 74-я серия. Сериал
**10.00** Фильм **«ЛАУРА: ПРОКЛЯТИЕ РИВЬЕРЫ»**, 1-я серия. Х/ф (Франция).
**12.00** «Разрушители мифов», 73-я серия. Док. фильм
**13.00** Сериал **«ЗВЕЗДНЫЕ ВРАТА»**, 193-я серия. Сериал
**14.00** Сериал **«КОСТИ»**, 34-я серия. Сериал
**15.00** Сериал **«БАФФИ – ИСТРЕБИТЕЛЬНИЦА ВАМПИРОВ»**, 75-я серия. Сериал
**16.00** **«УПС!»**, 93-я серия.
**17.00** Сериал **«ЗВЕЗДНЫЕ ВРАТА»**, 194-я серия. Сериал
**18.00** Сериал **«ЗА ГРАНЬЮ ВОЗМОЖНОГО»**, 47-я серия. Сериал
**19.00** Сериал **«КОСТИ»**, 35-я серия. Сериал
**20.00** **, 2.00** «Тайные знаки. Кукольный домик вуду». Док. фильм
**21.00** Фильм **«ЛАУРА: ПРОКЛЯТИЕ РИВЬЕРЫ»**, 2-я серия. Х/ф (Франция).
**23.00** Сериал **«ЗА ГРАНЬЮ ВОЗМОЖНОГО»**, 49-я серия. Сериал
**0.00** Фильм **«КАРИБСКИЕ ВЕДЬМЫ»**. Х/ф (США).
**3.00** **«ХАНЖЕСТВО»**. Х/ф (США).
**5.00** «Разрушители мифов», 74-я серия. Док. фильм

## ТВ ЦЕНТР Тула

**6.00** «Настроение».
**7.00** «Настроение. Тула».
**8.30** **, 11.30, 14.30, 17.30, 19.50, 20.50** События.
**8.45** **, 11.15, 14.45, 3.35** Петровка, 38.
**8.55** **, 16.30** История государства Российского.
**9.00** Сериал **«ПРОПАЖА СВИДЕТЕЛЯ»**. Детектив
**10.45** **«ЗОЛОТАЯ ТЕЩА»**. Сериал
**11.45** Сериал **«ЗВЕЗДА ЭПОХИ»**, 1-я и 2-я серии. Сериал
**13.45** Момент истины.
**14.55** «История государства Российского».
**15.30** **«ЗАКОН ВОЛЬФА»**. Сериал
**16.35** «Охотники за нацистами». Док. фильм Фильм 2.
**17.55** Деловая Москва.
**18.15** 21 кабинет.
**19.00** «События. Тула» с субтитрами.
**19.25** «Свое мнение».
**19.35** «Встречи».
**19.55** Лицом к городу.
**21.05** Фильм **«НА УГЛУ, У ПАТРИАРШИХ...»**, 3-я и 4-я серии. Х/ф
**23.15** «Скандальная жизнь» с Б. Ольгой
**0.10** События. 25-й час.
**0.40** ЧМ по автогонкам в классе кузовных автомобилей.
**1.45** Фильм **«ГОРОДСКОЙ ОХОТНИК»**. Боевик (США).
**3.55** Фильм **«А ПОУТРУ ОНИ ПРОСНУЛИСЬ...»** Х/ф
**5.45** **«Три медведя»**. Мультфильм

## ТНТ Тула

**6.00** Сериал **«ЛЮБОВЬ И ТАЙНЫ САНСЕТ БИЧ»**. Сериал
**6.55** Глобальные новости.
**7.00** **, 19.00** Такси.
**7.30** **, 8.20, 14.20, 19.50, 0.30** ТулаLive
**7.45** Мультфильм
**8.00** «Крутящий момент». Автомобильная программа
**8.30** «Необъяснимо, но факт».
Сериал **, 10.00, 13.30, 18.00, 20.00, 20.30 «СЧАСТЛИВЫ ВМЕСТЕ»**. Сериал
Сериал **, 18.30 «ГУМАНОИДЫ В КОРОЛЕВЕ»**. Сериал
**11.00** **«КРУТЫЕ БОБРЫ»**. Мультсериал
**11.30** **«ШОУ РЕНА И СТИМПИ»**. Мультсериал
**12.00** **«ГУБКА БОБ КВАДРАТНЫЕ ШТАНЫ»**. Мультсериал
**12.30** **«ДЕТКИ ПОДРОСЛИ»**. Мультсериал
**13.00** «Тоталли Спайс».
**14.00** **, 0.10** Музыка на канале
**14.30** **, 21.00, 23.40, 1.40** «Дом 2».
**16.15** **«ДВА НУЛЯ»**. Комедия (Великобритания – Франция).
**19.30** Тула. Инструкция по применению
**22.00** Фильм **«НИНДЗЯ ИЗ БЕВЕРЛИ ХИЛЛЗ»**. Комедия (США).
**0.40** «Хит-парад дикой природы». Док. сериал
**2.30** **, 3.25 «МОЕ ВТОРОЕ «Я»**. Сериал
**4.20** Антология юмора.

## ДОМАШНИЙ

**6.30** «Веселое новогоднее путешествие».
**7.00** **, 20.30** Домашние сказки.
**7.30** **, 23.00 «МОЯ ЖЕНА МЕНЯ ПРИВОРОЖИЛА»**. Сериал
**8.00** **, 15.00** Судебные страсти.
**9.00** **, 16.00** «Дела семейные».
**10.00** **, 3.05** Все под контролем.
**11.00** Декоративные страсти.
**11.30** **, 18.00** «Незвездное детство». Док. сериал
**12.00** **, 1.15** Сделай мне ребенка.
**13.00** Фильм **«ГОРОД ЗАЖИГАЕТ ОГНИ»**. Мелодрама
**17.00** Сериал **, 3.55 «НАПЕРЕКОР СУДЬБЕ»**. Сериал
**18.30** Сериал **, 2.15 «ДОКТОР ХАУС»**. Сериал
**19.30** **«КЛОН»**. Сериал
**21.00** Сериал **, 4.40 «ЕВЛАМПИЯ РОМАНОВА. СЛЕДСТВИЕ ВЕДЕТ ДИЛЕТАНТ 3». «Хождение под мухой»**, 2-я серия. Сериал
**22.00** Сериал **«ОНА НАПИСАЛА УБИЙСТВО»**. Сериал. **«Ветер у башни»**.
**23.30** **«ИСТОЧНИК»**. Драма
**5.20** Музыка на «Домашнем».

## УДИВИТЕЛЬНАЯ ЖИЗНЬ

**6.05** «Экспедиция вокруг света: три в одном».
**7.00** **, 9.05, 11.20, 12.30, 14.40, 17.05, 22.55** Мультфильм
**7.05** «Путеводитель». «Египет».
**7.30** **, 11.30, 14.35, 15.30, 17.25, 22.35, 23.30** Музыка.
**7.35** **, 9.35, 11.35, 13.35, 15.35, 17.30, 19.35, 21.35, 23.35** TV-shop.
**8.00** **, 10.05 «АДАМ ЖЕНИТСЯ НА ЕВЕ»**. Х/ф
**12.00** «Величайшие реки».
**12.40** «На всех широтах».
**12.50** «60-ые. Десятилетие Beatles». Док. фильм
**14.05** «Заграница».
**14.50** «Здоровая команда».
**15.15** **, 20.35** «Роскошные отели мира».
**15.20** «Хочу все знать».
**16.00** **, 18.00** «Капитан Соври-голова».
**19.05** «Авантюра со знаком плюс, или Операция «Полярное кольцо». Док. фильм
**20.00** «Изюминка».
**20.20** «Жизнь дикой природы».
**20.30** «Моменты истины».
**20.40** «Красочная планета».
**22.05** «Выдающиеся исторические личности».
**22.25** «Природные лекарства».
**22.40** «Отчего и почему».
**23.05** «В отрыв!»

## НАЦИОНАЛЬНАЯ ГЕОГРАФИЯ

**6.00** Худшие тюрьмы Америки: Молодежь за решеткой.
**7.00** С точки зрения науки – Дело о планете Земля: Гранд-Каньон.
**8.00** Самые невероятные мгновения.
**8.30** И снова невероятные мгновения, ч. 1.
**9.00** **, 15.00** По Малайзии с Джейсоном Скоттом Ли.
**10.00** Морские Охотники: «Королева Нассау».
**11.00** **, 16.00** Расследования авиакатастроф: Южная буря.
**12.00** **, 17.00** Секунды до катастрофы: Обрушение супермаркета.
**13.00** С точки зрения науки – Дело о планете Земля: Ошибся ли Дарвин?
**14.00** Мегаполисы: Нью-Йорк.
**18.00** В мире диких животных, ч. 20.
**18.30** Хроники живой природы, ч. 16.
**19.00** Обезьяны в городе!: Банда парней.
**20.00** Самые невероятные мгновения.
**20.30** И снова невероятные мгновения, ч. 2.
**21.00** Путеводитель по миру для гурманов: Новая французская революция.
**21.30** Путеводитель по миру для гурманов: Свежий улов.
**22.00** **, 4.00** Секунды до катастрофы: «Курск».
**23.00** **, 2.00** Расследования авиакатастроф: Взрывопасная улика.
**0.00** **, 3.00** Секунды до катастрофы: Азиатское цунами.
**1.00** С точки зрения науки – Дело о планете Земля.

## ЭКСПЛОРЕР

**7.00** **, 13.00** «Миссия невидима». Док. фильм (Франция).
**8.00** **, 14.00** «Иян Райт пересекает Америку». Док. сериал (Великобритания).
**9.00** **, 15.00** «Дрэгстер против дрэгстера». Док. сериал (Канада).
**10.00** **, 16.00** «Суперсыщик». Док. сериал (США).
**11.00** **, 17.00** «Дневники смерти». Док. сериал (Великобритания).
**11.30** **, 17.30** «Охотники за наградами»: наемная полиция Америки». Док. сериал (Великобритания).
**12.00** **, 18.00** «Первая пересадка головы». Док. фильм (Великобритания).
**19.00** «Осторожно – опасность!» Док. сериал (США).
**20.10** «Тропой охотника». Док. фильм (Австралия).
**21.00** **, 21.30** «Чудеса тюнинга». Док. сериал (США).
**22.00** «Трагедия Уэйко». Док. фильм (Великобритания).
**0.00** «Любительское порно». Док. фильм (Великобритания).

## ДИСКАВЕРИ

**6.00** **, 13.45** Второе рождение машины, 12-я серия.
**6.25** **, 14.10** Супервойны на свалке: Гоночные катера.
**7.20** Заезды: ZZ Чоп.
**8.15** Как это работает.
**9.10** Помешанные на трюках: Быстрее всех на переднем колесе.
**9.40** Невероятная скорость: Истребители.
**10.05** Разрушители легенд: Реактивный снаряд, пирамиды.
**11.00** Махинаторы: Volkswagen тип 25.
**11.55** Заезды: Запредельный внедорожник.
**12.50** **, 5.05** Самые лучшие: Оружие.
**15.05** **, 1.00** Помешанные на трюках: На воздушном змее через остров.
**15.35** **, 1.25** Невероятная скорость: Гонки хотродов.
**16.00** **, 3.45** Создай мотоцикл: Матт Хотч против Роджера Голдммера.
**17.00** **, 4.40** Как это работает.
**18.00** **, 2.50** Американский чоппер: Мотоцикл Космический челнок, ч. 1.
**19.00** Разрушители легенд: Смертельное положение.
**20.00** Грязная работенка: Свинопас.
**21.00** **, 1.55** Китайцы творят чудеса: Стадион Птичье Гнездо.
**22.00** Действительно большие вещи.
**23.00** Архивы ФБР: Стрелок.
**0.00** Расшифровка катастрофы: Поезда.

## ПЛАНЕТА ЖИВОТНЫХ

**8.00** **, 12.00** Самые забавные животные планеты, 5-я серия.
**8.30** **, 12.30** Разрушители стереотипов, 2-я серия.
**9.00** **, 18.00** Ветеринарная скорая помощь, 89-я серия.
**9.30** **, 18.30** СОС дикой природы, 12-я серия.
**10.00** Самый лучший пес, 1-я серия.
**11.00** Феникс: Скорая ветеринарная помощь: Застрял!
**13.00** Зоопарк, который сумел…: Ураганы Деннис и Катрина.
**14.00** Приключения Корвина: С высоты орлиного полета.
**15.00** Коста-риканские крокодилы-убийцы.
**16.00** **, 20.00** Заповедник в дебрях Африки, 8-я серия.
**17.00** СОС дикой природы.
**19.00** Полиция Хьюстона отдел по защите животных, 12-я серия.
**21.00** **, 3.00** Самый лучший пес, 2-я серия.
**22.00** **, 4.00** Гиппопотам по имени Джессика.
**23.00** **, 5.00** Живая природа: Гепард быстрый путь к свободе.
**0.00** **, 6.00** Территория животных: Вторая попытка.
**1.00** **, 7.00** Территория животных: Боевые собаки.
**2.00** СОС дикой природы, 15-я серия.
**2.30** Скорая ветеринарная помощь: Общими усилиями.

## КАНАЛ ПУТЕШЕСТВИЙ

**8.00** **, 0.00** Всемирный путешественник.
**9.00** **, 1.00** От Пекина до Парижа.
**9.30** **, 1.30** Путешествия Каприс.
**10.00** Землепроходцы.
**10.30** Такси за $100. Тихуана.
**11.00** Страсть к путешествиям.
**11.30** Ятра: Путешествия по Индии.
**12.00** Роскошные путешествия с Варуном Шармой. Майами.
**12.30** **, 19.00** Вкус Перу. Джунгли.
**13.00** **, 20.00** Всемирный путешественник.
**14.00** В Азии на распутье. Пекин.
**14.30** По трассе 66.
**15.00** Калифорнийский гольф.
**15.30** Путешествие со вкусом.
**16.00** Скоро открытие.
**16.30** Голливуд и вино.
**17.00** Всемирный путешественник.
**18.00** За гранью.
**18.30** Роскошные путешествия с Варуном Шармой. Монако.
**19.30** Жаждущий странник.
**21.00** Гид «Трэвел Ченнел» по Иордании, ч. 1.
**21.30** **, 5.30** Далекие берега.
**22.00** **, 6.00** Флойд открывает.
**22.30** **, 6.30** Роскошные путешествия: Майами.
**23.00** **, 7.00** Пропуск в мир приключений.
**23.30** Роскошные путешествия.
**2.00** Еда и напитки с Варуном Шармой, ч. 1.
**3.00** Всемирный путешественник.
**4.00** Всемирный путешественник.
**5.00** Гид «Трэвел Ченнел» по Иордании, ч. 2.

## РОССИЯ-СПОРТ

**5.00** «Неделя спорта».
**6.00** **, 0.25** Автоспорт. Раллирейд Санкт-Петербург – Пекин «Трансориенталь – 2008».
**6.45** **, 9.00, 14.10, 16.35, 21.30, 1.00** «Вести-спорт».
**7.00** **, 8.05** «Зарядка с чемпионом».
**7.15** **«Приключения капитана Врунгеля»**. Мультфильм
**7.35** **«ПРИНЦЕССА ШЕХЕРЕЗАДА»**. Мультсериал (Франция).
**8.15** **«БОЛЬШАЯ ВОЛНА»**. Сериал
**8.45** «Мастер спорта».
**9.15** **, 14.25** Футбол. ЧЕ. Польша – Хорватия.
**11.25** **, 16.50** Футбол. ЧЕ. Австрия – Германия.
**13.35** **, 19.00, 3.00** Дневник ЧЕ по футболу.
**19.35** Бильярд. Матчевая встреча. Россия – Украина.
**22.00** «Скоростной участок».
**22.35** Бадминтон. Кубок европейских чемпионов.
**1.15** Плавание. Чемпионат России.
**3.30** Профессиональный бокс. Рикки Хаттон (Великобритания) – Хосе Луис Кастильо (Мексика).

## 7-ТВ

**5.00** Super-утро.
**5.00** **– 4.00** «7 новостей». Каждый час
**8.05** Хоккей на траве. ЧР. Суперлига.
**9.05** **, 14.05, 21.05** NBA Live!
**9.20** **, 21.35** Автоспорт России.
**9.35** Гонки RTCC.
**10.05** Ралли-рейды России.
**10.20** Классика футбола: Barcelona.
**11.05** **, 18.05** Мир подводной охоты.
**11.20** Академия нахлыста.
**11.35** **, 16.05** Предельная глубина.
**12.05** **, 19.05** Диалоги о рыбалке.
**12.20** **, 12.35** Настольный хоккей.
**13.05** **, 17.20, 23.05** X-treme 99,9.
**14.20** NASCAR: Sprint Cup.
**15.05** Racing World.
**15.35** **, 20.05, 4.15** Outrageous.
**16.20** Wrestling: опасная зона.
**17.05** Планета рыбака.
**18.20** Экстрим: начало века.
**19.20** Лучшие матчи Премьер-Лиги.
**20.20** Гольф. Европейская неделя.
**21.20** Картинг.
**22.05** Мировой супербайк.
**22.35** Off-Road Drive.
**0.05** Дартс.

## ТЕЛЕКЛУБ

**20.00** **«СЕКРЕТНАЯ СЛУЖБА ЕГО ВЕЛИЧЕСТВА»**
**21.00** **«СТАРЫЕ ДЕЛА»**
**22.00** **«ОХОТА НА ЗОЛУШКУ»**
**23.00** **«И ЭТО ВСЕ О НЕМ»**
**0.30** **«И ЭТО ВСЕ О НЕМ»**

## ЕВРОСПОРТ

**10.30** Экстремальный спорт. Молодежная зона.
**11.00** **, 15.30, 1.00** Футбол. Евро-2008. Журнал.
**11.30** **, 16.00, 20.15** Футбол. Евро-2008. Нидерланды – Франция.
**13.30** **, 18.00** Футбол. Евро-2008. Италия – Румыния.
**20.00** **, 22.00** Футбол. Евро-2008. Новости.
**22.15** Автоспорт. ЧМ в классе Туринг. Журнал.
**22.45** Бокс. К. Спинкс (США) – В. Филлипс (США).
**1.30** Футбол. Евро-2008. Польша – Хорватия.

## ЕВРОПЕЙСКИЕ НОВОСТИ

**8.00** **– 12.30** Новости за завтраком. Каждые 30 минут.
**13.00** **,13.30, 14.00, 14.30, 17.00, 17.30, 18.00, 18.30** Новости и стиль жизни.
**13.17** **, 13.47, 17.17, 17.47** Европейцы.
**14.17** **, 18.17** Парламент.
**14.47** **, 18.47** Ле маг.
**15.00** **, 15.30, 16.00, 16.30** Новости за ланчем.
**19.00** **– 3.30** Вечерние новости. Каждые 30 минут.
**4.00** **– 7.30** Подробные ночные новости. Каждые 30 минут.

## ПЯТЫЙ КАНАЛ

**6.00** **, 6.35, 7.00, 7.35, 8.00, 8.35, 9.00** «Утро в большой стране».
**6.30** **, 7.30, 8.30, 9.30, 10.30, 12.30, 14.30, 18.30** «Сейчас».
**6.50** **, 7.50, 23.10** «Сейчас о спорте».
**8.50** «Сейчас о спорте».
**9.40** «Живая история»: «Красный век», 1-я серия.
**10.35** **«КАРМЕЛИТА»**. Сериал (Россия).
**11.30** «Африка. Возвращение в саванну». Док. фильм
**12.45** «Телохранитель Черчилля». Док. сериал
**13.40** Ток-шоу «Энергичные люди».
**14.45** «Открытая студия».
**15.45** «Дом быта».
**16.00** **«ДОКТОР МИНИАТЮРА»**. Сериал (Аргентина).
**16.55** «Старшеклассники 2».
**17.30** **«ЛЮБОВЬ КАК ЛЮБОВЬ»**. Сериал (Россия).
**19.05** **«БЫВШАЯ»**. Сериал (Россия – Украина).
**20.00** **«ИНСПЕКТОР МОРС»**. Сериал
**21.00** «Экстренный вызов 112».
**21.30** «Сейчас о главном».
**22.10** «Живая история»: «Красный век», 2-я серия.
**23.25** **«АД В ОТКРЫТОМ МОРЕ»**. Х/ф (США).
**1.25** **«СУКИН СЫН»**. Х/ф (США).
**3.40** **«ОТРЯД «КУКОЛКА»**. Х/ф (США).

## ДТВ

**6.00** Удачное утро.
**6.50** Музыка на ДТВ.
**6.55** Телемагазин.
**7.25** Мультфильм.
**8.30** **, 20.00** Самое смешное видео.
**9.00** **, 19.30** Осторожно, модерн 2!
**9.30** **, 14.00 «КОМИССАР РЕКС»**. Сериал
**10.30** **«ПОЕЗД ДО БРУКЛИНА»**. Х/ф
**12.30** **«УТОМЛЕННЫЕ СЛАВОЙ»**. Сериал
**13.00** **«КРУТОЙ УОКЕР»**. Сериал
**15.00** **, 21.30 «БЕЗМОЛВНЫЙ СВИДЕТЕЛЬ»**. Сериал
**15.30** **, 22.00 «CSI: МЕСТО ПРЕСТУПЛЕНИЯ. ЛАС-ВЕГАС»**. Сериал
**16.30** **«МСТИТЕЛЬНИЦА»**. Х/ф
**18.30** **, 23.30** Чудеса со всего света.
**20.30** Самое невероятное видео.
**23.00** **, 0.55** Голые и смешные.
**0.25** «Карданный вал +».
**1.25** **«ИЕРИХОН. ГОРОД ОБРЕЧЕННЫХ»**. Сериал
**2.15** Ночной клуб.
**4.15** **«СЕКРЕТНЫЙ АГЕНТ МАКГАЙВЕР»**. Сериал

## РБК

**6.00** **– 5.30** Новости. Каждые 30 минут.
**6.10** **, 6.35, 7.15, 7.35, 8.15, 8.35, 9.15, 10.10, 11.15, 12.10, 13.10, 14.10, 15.10, 16.10, 17.15, 19.10, 20.10, 23.15** Рынки.
**6.20** **, 7.10, 7.40, 8.10, 9.10, 10.20** Обзор российской прессы.
**6.45** **, 7.20, 8.20, 8.40, 9.20, 10.35** Обзор зарубежной прессы.
**6.50** **, 9.50, 18.50** Азбука инвестора.
**7.25** **, 8.25, 9.25, 10.25** Autonews.
**7.45** **, 8.45** Бизнес-стиль.
**7.50** **, 16.20, 21.35, 0.20** Отдых и туризм.
**8.50** **, 14.50, 17.50** Звездная пыль.
**9.35** **, 21.40** Зарубежный бизнес.
**10.40** Рынки. Спецвыпуск.
**12.15** **, 14.35, 18.35** Новости компаний.
**12.35** Капитал. ПИФы в мае.
**13.35** Сфера интересов.
**13.55** Назначения и отставки.
**15.20** В фокусе. Алкогольные M&A.
**16.35** Капитал.
**17.35** Рынки. Спецвыпуск.
**18.10** Рынки. Спецвыпуск.
**19.35** Недвижимость.
**20.35** Диалог.
**21.00** Интрига дня.
**22.00** **, 0.30** Мир сегодня.
**22.35** Наши деньги. Покупка яхты.
**23.35** Сфера интересов. Бизнес мультипликации.
**0.10** Рынки. Спецвыпуск. Профилактика.

## МТВ

**6.00** **, 6.35, 7.05, 7.35, 8.05, 8.35, 9.05** MTV-Fresh.
**6.30** **, 7.00, 7.30, 8.00, 8.30, 9.00, 15.00, 23.45** News блок.
**9.30** **, 21.50 «СТУДЕНТЫ»**. Сериал
**10.30** **, 18.40, 20.55 «КЛУБ»**. Сериал
**11.25** **, 18.10** Live с «Дискотекой Авария».
**11.55** **, 23.55** MTV-Mix.
**15.10** Уже можно.
**15.35** **«ГОЛЛИВУДСКИЕ ХОЛМЫ»**. Сериал
**16.05** **, 19.35** Следующий.
**16.30** Стоп! Снято.
**16.40** Да здравствует Бэм!
**17.10** **, 20.30** Тачку на прокачку.
**17.40** Виртуалити.
**20.00** Икона видеоигр.
**22.50** **«КЛИНИКА»**. Сериал
**23.20** «Тусовые псы».
**1.00** MTV-Chillout.

## MCM TOP

**8.00** **, 19.00** Лучшее. Колледж. СМС.
**11.00** **, 15.00** Лучшее. Микс. Плейлист.
**14.00** **, 23.00** Лучшее. Альбомы.
**22.00** Лучшее. Рок.
**2.00** Лучшее. Грув.
**3.00** Лучшее. Ночь. Плейлист.

## ЗВЕЗДА

**6.00** «Моя страна». Док. сериал
**6.15** «100 мест, которые надо увидеть за свою жизнь».
**6.30** Мультфильм.
**7.00** **, 18.30** «Моби Дик», 2-я серия. Док. фильм (США – Великобритания – Австралия).
**8.00** «Виктор Раков о Вячеславе Тихонове» из цикла «Кумиры о кумирах». Док. сериал
**9.00** **, 13.00, 16.00, 18.00, 22.00** Новости.
**9.15** **«ДОКТОР ЖИВАГО»**, 8-я серия. Х/ф
**10.20** «Петербург от А до Я». Док. сериал
**10.50** «Опасность крупным планом». Док. сериал
**11.15** **«БРОНЗОВАЯ ПТИЦА»**, 1-я серия. Х/ф
**12.30** «Путеводная звезда».
**13.15** «Великий перевозчик: паром Улисс» из цикла «Суперкорабли». Док. фильм
**14.15** «Настоящее время».
**14.35** **«СМЯТЕНИЕ ЧУВСТВ»**. Х/ф
**16.15** **, 1.20 «КРУГ»**. Х/ф
**19.30** **«СРЕДЬ БЕЛА ДНЯ...»** Х/ф
**21.10** «Битва за Луну». Док. фильм
**22.25** **«ДОКТОР ЖИВАГО»**, 9-я серия. Х/ф
**23.15** «Вход воспрещен».
**23.45** **«ПОВЕСТЬ О ЧЕКИСТЕ»**. Х/ф
**3.00** **«САЛЮТ, МАРИЯ!»** Х/ф
**5.05** «Борьба за выживание». Док. сериал

## ТВ-1000

**4.00** **, 22.00 «ИНКАССАТОР»**. Триллер (Франция).
**6.00** **«ХРОНИКИ РИДДИКА»**. Фантастика (США).
**8.00** **«КРАСОТА ПО-АНГЛИЙСКИ»**. Драма (Великобритания – Германия).
**10.00** **«ЗАТКНИСЬ И ПРИСТРЕЛИ МЕНЯ»**. Х/ф (Великобритания – Чехия).
**11.30** **«КОРОЛЕВА МАРГО»**. Драма (Франция – Италия – Германия).
**14.00** **«ТЫСЯЧА АКРОВ»**. Драма (США).
**16.00** **«ЛОЖЬ, ИЗМЕНА И ТОМУ ПОДОБНОЕ...»** Комедия (Франция).
**17.30** **«ВЕНЕЦИАНСКИЙ КУПЕЦ»**. Драма (США – Италия).
**20.00** **«ДВЕНАДЦАТЬ ОБЕЗЬЯН»**. Триллер (США, 1995 г.)
**Режиссер: Т. Гиллиам. В ролях: Б. Уиллис, Т. Гиллиам, Б. Питт.**
Герой должен остановить безумца, который под благородным предлогом уравнять животных с людьми изобретает вирус, уничтожающий 98% населения Земли.
**0.00** **«ПЕСНЬ ФАКЕЛА»**. Мелодрама (США).
**2.00** **«КСАНАДУ»**. Мюзикл (США).

## JETIX

**8.00** **, 8.25, 14.50, 15.15 «ДЕТКИ ИЗ КЛАССА 402».**
**8.50** **«ШКОЛА СУРИКЕНОВ».**
**9.15** **«TEAM GALAXY».**
**9.35** **, 14.00, 14.25, 21.00, 23.20 «ТОТАЛИ СПАЙС».**
**10.00** **«КАПИТАН ФЛАМИНГО».**
**10.15** **, 15.40 «ЛЕНТЯЕВО».**
**10.40** **«ИГГИ АРБАКЛ».**
**10.50** **, 16.05, 21.20 «MONSTER BUSTER CLUB».**
**11.15** **, 17.45, 18.10, 21.45, 0.30 «МИСТИЧЕСКАЯ ВЛАСТЬ БОЕВЫХ РЕЙНДЖЕРОВ».**
**11.40** **, 12.05, 18.35, 19.00, 23.40, 0.05 «H2O – ПРОСТО ДОБАВЬ ВОДЫ».**
**12.30** **, 12.55, 19.30, 19.55 «ЧАРОДЕЙКИ».**
**13.20** **, 20.15 «ТУТЕНШТЕЙН».**
**13.40** **, 20.40 «СЕМЕЙКА ТОФУ».**
**16.30** **, 16.55 «ЧТО С ЭНДИ?»**
**17.20** **, 23.00 «ХВОСТАТЫЕ ВОЯКИ».**
**22.15** **, 22.40, 1.20, 1.40 «НАРУТО».**
**0.55** **«МИСТИЧЕСКАЯ ВЛАСТЬ БОЕВЫХ РЕЙНДЖЕРОВ».**

## ХОЛЛМАРК

**0.45** **«ПУЛИТЦЕРОВСКАЯ ПРЕМИЯ»**. Х/ф (США).
**2.30** **«ОДРИ И ЕЕ ДОЖДЬ»**. Х/ф (США).
**4.15** **«ДОРОГА В ХОП РОУЗ»**. Х/ф
**6.00** **«ПИРАТЫ ЮЖНЫХ МОРЕЙ»**. Х/ф (Канада - Новая Зеландия, 1990 г.)
**Режиссер: К. Бейли. В ролях: Э. Эндерсон, Р. Биллинг, Т. Гросер.**
По реке приплыла подводная мина, готовая взорваться в любой момент. Местные юноши уходят добровольцами на фронт воевать против немцев. А что остается мальчишкам?..
**8.00** **, 14.30 «КОМУ ДОСТАНЕТСЯ СОБАКА»**. Х/ф (Великобритания).
**10.00** **, 16.30 «ДОЧЕРИ МАКЛЕОДА 6»**, 156-я серия. Сериал
**11.00** **, 17.30 «ДИКИЕ СЕРДЦА»**. Х/ф
**12.45** **, 19.15 «КРУГ ДРУЗЕЙ»**. Триллер (США – Канада).
**21.00** **, 23.45 «ОТДЕЛ МОКРЫХ ДЕЛ»**, 2-я серия. Сериал
**22.00** **«УБИЙСТВА В МИДСОМЕРЕ 10»**, 5-я серия. Сериал

## Муз-ТВ

Профилактика.
**17.00** **, 0.10, 3.00** «Муз-ТВ хит».
**17.15** «На взводе».
**17.50** **, 22.50** Pro-новости.
**18.00** «Я мечтаю».
**18.30** **, 21.55** Smesh.no. Самые смешные видеоролики, присланные телезрителями.
**19.00** **«БОЛЬШИЕ НАДЕЖДЫ»**. Сериал
**20.00** «Мультяшка».
**20.25** «Pro-кино».
**20.55** «Ближе к звездам».
**22.25** «Блондинка в шоколаде».
**23.00** «Твой выбор».
**2.00** «Наше».

## MEZZO

**7.00** **, 15.30** Дивертимеццо.
**12.00** Классическая опера. Бетховен. «Фиделио».
**13.55** «Мастер-класс Гундулы Яновиц в Академии Вербье». Док. фильм
**14.50** Ф. Шуберт. Симфония №6.
**19.00** Классическая опера. Дж. Пуччини. «Мадам Баттерфляй».
**21.25** В.А. Моцарт. Концерт для фортепиано №17.
**22.05** Ф. Лист. «Похоронный марш».
**22.30** Классический танец. С. Прокофьев. «Золушка».
**0.15** «Золушка». Док. фильм

## РЕН ТВ Тула

**6.00** Утренний музыкальный канал.
**6.40** «Мексиканские призраки», Док. фильм ч. 1.
**7.00** **«ДРУЗЬЯ»**. Сериал (США).
**7.30** **, 20.00 «СОЛДАТЫ. ДЕМБЕЛЬСКИЙ АЛЬБОМ»**. Сериал
**9.30** **, 12.30, 19.30, 23.30** «24».
**10.00** **, 18.00** «В час пик».
**11.00** «Час суда».
**12.00** «Экстремальный протокол»
**13.00** «Званый ужин».
**13.55** **«ЗЛОЙ ПИНОККИО»**. Х/ф (США).
**16.10** **«СЕКРЕТНЫЕ МАТЕРИАЛЫ»**. Сериал (США).
**19.00** «Футбольная лихорадка»
**19.10** «Музыка на канале»
**22.00** «Чрезвычайные истории».
**23.00** «Вечер с Т. Кеосаяном».
**0.00** «Актуальное чтиво».
**0.15** **«ГЕНОЗАВР: СМЕРТЕЛЬНЫЕ ИНСТИНКТЫ»**. Х/ф (США, 1997 г.)
**Режиссер: П. Мэттьюз. В ролях: Т. Дженсен, С. Джэнэс, О. Тобайэс.**
На землю падает метеорит, раздается грозный рык. Из метеорита вылезло инопланетное чудовище. На щеку оказавшейся рядом девушки попала какая-то слизь...
**2.10** **«ПОПЫТКА БЕГСТВА»**. Х/ф (США).
**3.25** «Мексиканские призраки», Док. фильм ч. 2.
**3.50** Ночной музыкальный канал.

## XXI ВЕК

**10.00** **, 18.00, 2.00 «ЗИГЗАГ»**. Драма (США).
**11.40** **, 19.40, 3.40 «БИТВА ПОЛОВ»**. Комедия (Великобритания).
**13.05** **, 21.05, 5.05 «СЕКС РАДИ ВЫЖИВАНИЯ»**. Драма (США – Люксембург).
**14.45** **, 22.45, 6.45 «ЛУЛУ НАВСЕГДА»**. Комедия (США – Германия).
**16.25** **, 0.25, 8.25 «ПАУК»**. Триллер (Латвия).

## ТДК

**7.00** **, 10.49, 11.49, 12.49, 13.49, 14.21, 16.49, 17.49, 18.49** Музыка на канале.
**8.05** **, 15.00, 23.00** Все лучшее, для вас.
**8.35** **, 11.00, 18.00** Красотка.
**9.00** С добрым утром, любимая!
**10.00** **, 17.00** Истории успеха.
**12.00** Наши дети.
**13.00** **, 19.00** Ваш доктор.
**14.00** Домашняя кухня.
**14.31** **«НЕПРИДУМАННЫЕ ИСТОРИИ»**, 68-я серия. Сериал
**16.00** Твой дом.
**20.00** Зеркало жизни.
**21.00** Ваш личный психолог.
**22.00** Сексуальная революция.
**23.30** **«НЕПРИДУМАННЫЕ ИСТОРИИ»**, 69-я серия. Сериал

## МИР

**5.55** Афиша.
**6.00** **, 7.00, 8.00, 9.00, 13.00, 0.00, 1.00, 2.00, 3.00, 4.00, 5.00** Новости Содружества.
**13.05** **, 0.30 «ПОВАР И ПЕВИЦА»**. Х/ф (СССР, 1978 г.)
**В ролях: М. Боярский, А. Пугачева, Г. Трофимов.**
Повар и певица, провалившись на экзаменах, не теряют присутствия духа. Они решают организовать автопоезд, чтобы обслуживать жителей малодоступных районов Памира.
**15.05** **«КЛИФФОРД»**. Мультсериал
**15.30** **«ОБЖ»**. Сериал
**16.20** **, 0.25** «Студия 60-90».
**16.25** «Следователи и экстрасенсы». Док. сериал
**16.55** Афиша прайма.
**17.05** «Час суда. Дела семейные».
**18.05** **«ЛЮБОВЬ КАК ЛЮБОВЬ»**. Сериал
**19.20** «Акценты».
**19.30** **«ПРИКЛЮЧЕНИЯ МАГА»**. Сериал
**20.35** «Кому на Руси жить хорошо...»
**21.05** «Спорная территория».
**22.20** **«АГЕНТСТВО НЛС»**. Сериал
**23.30** «Кома».
**2.10** **, 3.35** Содружество live.
**2.35** «Самое-самое». Док. сериал

## ШКОЛЬНИК

**7.55** **, 15.55, 23.55** Программа передач.
**8.00** **, 16.00, 0.00** Москва на все времена. «Революционные события в Москве».
**8.30** **, 16.30, 0.30** Подготовка для абитуриентов. Литература 10 класс. «Петербург в изображении Ф.М. Достоевского».
**9.15** **, 17.15, 1.15** Телевикторина.
**9.25** **, 17.25, 1.25** Подготовка для абитуриентов. Алгебра 10 класс. «Системы рациональных уравнений».
**10.10** **, 18.10, 2.10** Уроки Образцова. «От таланта к мастерству».
**10.30** **, 18.30, 2.30** Подготовка для абитуриентов. Литература 11 класс. «Роман Б. Пастернака «Доктор Живаго», ч. 1.
**11.15** **, 19.15, 3.15** Педсовет «Традиции образования». «Дней Александровых начало», ч. 1.
**11.35** **, 19.35, 3.35** Подготовка для абитуриентов. Алгебра 11 класс. «Логарифмические уравнения».
**12.30** **, 20.30, 4.30** Маркиза.
**13.30** **, 21.30, 5.30** «Уроки малого предпринимательства». Док. сериал
**13.45** **, 21.45, 5.45 «Мина»**. Мультфильм
**14.00** **, 22.00, 6.00 «БОГДАН ХМЕЛЬНИЦКИЙ»**. Х/ф
**15.50** **, 23.50, 7.50 «Мальчик-с-пальчик»**. Мультфильм

## ФИЛЬМ ДНЯ — РОССИЯ, 22.30

### «МУЖЧИНА ДОЛЖЕН ПЛАТИТЬ». (Россия, 2007 г.)

**Режиссер: Вадим Соколовский.**

**В ролях: Марина Могилевская, Елена Плаксина, Оксана Заставенко, Эвклид Кюрдзидис, Юрий Маслак.**

**Лирическая комедия.** Марина, жена главы крупной фирмы, узнает, что муж Михаил ей неверен. Она расстается с мужем. Теперь Марина сама руководит крупной рекламной компанией «Багира». Но на рекламном рынке появляется конкурент – молодой бизнесмен Сергей Белых...

**Марина (Марина МОГИЛЕВСКАЯ) знает, как нейтрализовать конкурентов и стать счастливой...**

Не забудьте купить свежий номер «Слободы»! www.MySLO.ru Ежедневное обновление

## ПЕРВЫЙ КАНАЛ

**5.00** Новости.
**5.05** «Доброе утро!»
**9.00** Новости.
**9.20** «Малахов +».
**10.20** «Модный приговор».
**11.20** «Контрольная закупка».
**12.00** Новости.
**12.20** **«АГЕНТ НАЦИОНАЛЬНОЙ БЕЗОПАСНОСТИ»**. Сериал (Сериал)
**13.20** «Детективы».
**14.00** Другие новости.
**14.20** «Понять. Простить».
**15.00** Новости.
**15.20** «Рождение легенды».
**16.00** **«ОГОНЬ ЛЮБВИ»**. Сериал (Сериал)

Татьяна Орлова

**17.00** «Федеральный судья».
**18.00** Вечерние новости.
**18.20** «Пусть говорят».
**19.10** «След».
**20.00** **«ПРИНЦЕССА ЦИРКА»**. Сериал (Сериал)
**21.00** «Время».
**21.30** **«МОРОЗОВ»**. Сериал (Сериал)

Александр Баринов

**22.30** «Человек и закон».
**23.30** Ночные новости.
**23.50** «На ночь глядя».
**0.40** ЧЕ по футболу 2008. Сборная Греции – сборная Испании.
**2.50** **, 3.05 «ПРОПАВШЕЕ ОРУЖИЕ»**. Х/ф (Китай, 2002 г.) (Фильм)
**Режиссер: Л. Чуань. В ролях: Дж. Вен, В. Юкуан.**
Пропажа боевого оружия для любого полицейского – беда, а для китайского полицейского Ма – трагедия, ведь ему за этот проступок «светит» несколько лет в тюрьме...
**3.00** Новости.
**4.20** «Детективы».

## РОССИЯ ТВ Тула

**5.00** «Доброе утро, Россия!»
**6.35** **, 7.35, 8.35** «Местное время. Вести-Тула».
**8.55** «Артист забытого жанра. Владимир Шубарин».
**9.50** **«КРОТ»**. Сериал (Сериал)

Павел Новиков

**10.45** «Вести. Дежурная часть».
**11.00** «Вести».
**11.25** «Местное время. Вести-Тула».
**11.45** **«КРОТ»**. Сериал
**12.45** **«ВЕЧНЫЙ ЗОВ»**. Х/ф
**13.50** **«Жадный Кузя»**. Мультфильм
**14.00** «Вести».
**14.20** «Местное время. Вести-Тула».
**14.40** **«ВЗРОСЛЫЕ ИГРЫ»**. Сериал (Сериал)
**15.35** «Суд идет».
**16.30** **«КУЛАГИН И ПАРТНЕРЫ»**. Сериал (Сериал)
**17.00** «Вести».
**17.30** «Местное время. Вести-Тула».
**17.50** «Вести. Дежурная часть».
**18.05** **«ЖЕНЩИНА БЕЗ ПРОШЛОГО»**. Сериал (Сериал)
**19.00** **«РОДНЫЕ ЛЮДИ»**. Сериал (Сериал)
**20.00** «Вести».
**20.30** «Местное время. Вести-Тула».
**20.45** **«КОЛДОВСКАЯ ЛЮБОВЬ»**. Сериал (Сериал)
**22.30** Футбол. ЧЕ. Россия – Швеция. Прямая трансляция.
**0.45** «Вести +».
**1.05** **«ПРОВЕРКА НА ДОРОГАХ»**. Х/ф («Ленфильм», 1985 г.) (Фильм)
**Режиссер: А. Герман. В ролях: В. Заманский, Р. Быков, А. Солоницын.**
Солдат Лазарев, бежавший из плена, находит партизанский отряд, но сталкивается со стеной недоверия и отчуждения. Он изо всех сил старается избавиться от чувства вины...
**3.00** «Дорожный патруль».
**3.15** **«БУЛЛИТ»**. Детектив (США, 1968 г.) (Фильм)
**Режиссер: П. Йетс. В ролях: С. МакКуин, Р. Вон, Ж. Биссет.**
Детектив Буллит получает на первый взгляд вполне обычное задание: охранять известного свидетеля во время слушания громкого дела...

## СТС Тула

**6.00** **«ЧЕЛОВЕК-ПАУК»**. Мультсериал
**6.55** **«СМЕШАРИКИ»**. Мультсериал
**7.00** **«МОЯ ПРЕКРАСНАЯ НЯНЯ»**. Сериал (Сериал)
**7.30** **«ПАПИНЫ ДОЧКИ»**. Сериал (Сериал)
**8.00** **«Я ЛЕЧУ»**. Сериал
**9.00** **, 0.00** Городские истории
**9.20** **, 0.20** Музыка на канале
**9.30** **«СЕРДЦЕЕДКИ»**. Сериал
**10.30** **«МОЯ ПРЕКРАСНАЯ НЯНЯ»**. Сериал (Сериал)
**11.30** **«ДОЧКИ-МАТЕРИ»**. Сериал (Сериал)
**12.30** **«ВСЯ ТАКАЯ ВНЕЗАПНАЯ»**. Сериал (Сериал)
**13.00** **«ОЛИВЕР ТВИСТ»**. Мультсериал
**13.30** **«ШАМАН КИНГ»**. Мультсериал
**14.00** **«ПРИКЛЮЧЕНИЯ ВУДИ И ЕГО ДРУЗЕЙ»**. Мультсериал
**14.30** **«ПРИКЛЮЧЕНИЯ ДЖЕКИ ЧАНА»**. Мультсериал
**15.00** **«ПРИКЛЮЧЕНИЯ БАЗЗА ЛАЙТЕРА И ЗВЕЗДНОЙ КОМАНДЫ»**. Мультсериал
**15.30** **«ШКОЛА ВОЛШЕБНИЦ»**. Мультсериал
**16.00** **«САБРИНА – МАЛЕНЬКАЯ ВЕДЬМА»**. Сериал (Сериал)
**16.30** «Галилео».
**17.00** **«МОЯ ПРЕКРАСНАЯ НЯНЯ»**. Сериал (Сериал)
**17.30** **«ГЕРОИ»**. Сериал
**18.30** «6 кадров».
**19.00** **«ПАПИНЫ ДОЧКИ»**. Сериал (Сериал)

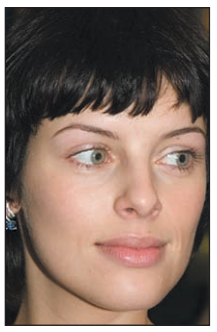
Мария Семкина

**20.00** **«Я ЛЕЧУ»**. Сериал
**21.00** **«СЕРДЦЕЕДКИ»**. Сериал
**21.58** Скажи!
**22.00** **«БЭЙБ»**. Х/ф (США, 1995 г.) (Фильм)
**Режиссер: К. Нунэн. В ролях: М. Жубански, Дж. Кромвелл, М. Стайн.**
Особо умный поросенок Бэйб, избежав бойни, попадает к фермеру Хоггетту. На новом месте Малыш знакомится с разными домашними животными...
**23.45** «6 кадров».
**0.30** «Слава богу, ты пришел!»
**1.45** **«ТАНЦЫ ПОД ЗВЕЗДАМИ»**. Сериал (Сериал)
**3.45** **«ЗВЕЗДНЫЙ ДЕСАНТ»**. Мультсериал

## НТВ

**6.00** «Сегодня утром».
**9.00** «Наше все!»
**10.00** «Сегодня».
**10.25** «Комната отдыха».
**11.00** **«ОХОТА НА ГЕНИЯ»**. Сериал (Сериал)
**13.00** «Сегодня».
**13.35** **«МОРСКИЕ ДЬЯВОЛЫ»**. Сериал (Сериал)
**15.30** «Чрезвычайное происшествие. Обзор».
**16.00** «Сегодня».
**16.30** **«ВОЗВРАЩЕНИЕ МУХТАРА»**. Сериал (Сериал)
**18.30** «Чрезвычайное происшествие. Обзор».
**19.00** «Сегодня».
**19.40** **«ЗНАХАРЬ»**. Сериал
**21.40** **«ЗАКОН И ПОРЯДОК»**. Сериал (Сериал)
**22.40** «Сегодня».
**23.05** **«СТАВКА НА ЖИЗНЬ»**. Сериал (Сериал)
**1.00** «Борьба за собственность».
**1.40** **«БЕЗУМНЫЕ СКАЧКИ: АФЕРА МАНДРАКЕ»**. Комедия (Италия, 2002 г.) (Фильм)
**Режиссер: К. Ванцина. В ролях: Н. Брилли, Р. Лагана, А. Асколези.**
Плут и мошенник по прозвищу Мандраке помешан на конских скачках. Вместе с приятелями он пытается выиграть, используя компьютерный прогноз.
**3.45** «ФДР: союзник истории».
**4.45** **«ЛЕБЕДИНЫЙ РАЙ»**. Сериал (Сериал)
**5.35** **«ЗОРРО»**. Мультсериал (США).

## КУЛЬТУРА

**6.30** Канал «Евроньюс».
**10.00** **, 19.30, 23.30** «Новости культуры».
**10.20** «В главной роли...»
**10.40** **, 1.50, 2.50** Программа передач.
**10.50** **«БАЛТИЙСКОЕ НЕБО»**, 1-я серия. Х/ф (Фильм)
**12.15** «Живое дерево ремесел».
**12.30** Ток-шоу «Апокриф».
**13.10** «Что такое DOCUDRAMA?»
**13.50** **«АЛЫЙ КАМЕНЬ»**. Х/ф
**15.05** «Босра. Бастион на Востоке». Док. фильм (Германия).
**15.20** «Музыка мира и войны», Док. фильм ч. 1.
**16.00** **«ЗВЕЗДНЫЙ ПЕС»**. Мультсериал (Австралия).
**16.25** **«Обезьянки, вперед!»** Мультфильм
**16.30** **«ПРИКЛЮЧЕНИЯ В КАНИКУЛЫ»**, 11-я серия. Сериал (Сериал)
**17.00** «Иоганн Себастьян Бах». Док. фильм
**17.10** «Все о животных», 16-я серия. Док. сериал
**17.35** «Плоды просвещения».
**18.00** **, 23.50** «Мелодия стиха».
**18.05** «Собрание исполнений».
**19.00** «Ночной полет».
**19.55** **, 1.55** «Древний апокалипсис», 3-я серия. Док. сериал
**20.50** «Власть факта».
**21.35** «Русский Леонардо».
**22.05** «Большие».
**23.00** «Звезды русского авангарда».
**23.55** **«МИДЛМАРЧ»**, 3-я и 4-я серии. Х/ф (Великобритания). (Фильм)
**1.40** «Музыкальный момент». И.С. Бах.

## ТВ-3 Тула

**6.00** **, 8.15** Мультфильм.
**6.45** **«УОЛТЕР МЕЛОН»**. Мультсериал
**7.15** **«МИР БОББИ»**. Мультсериал
**7.45** **«ЧТО С ЭНДИ?»** Мультсериал
**9.00** **«БАФФИ – ИСТРЕБИТЕЛЬНИЦА ВАМПИРОВ»**, 75-я серия. Сериал (Сериал)
**10.00** **«ЛАУРА: ПРОКЛЯТИЕ РИВЬЕРЫ»**, 2-я серия. Х/ф (Фильм)
**12.00** «Разрушители мифов», 74-я серия. Док. фильм
**13.00** **«ЗВЕЗДНЫЕ ВРАТА»**, 194-я серия. Сериал (Сериал)
**14.00** **«КОСТИ»**, 35-я серия. Сериал (Сериал)
**15.00** **«БАФФИ – ИСТРЕБИТЕЛЬНИЦА ВАМПИРОВ»**, 76-я серия. Сериал (Сериал)
**16.00** **«УПС!»**, 94-я серия.
**17.00** **«ЗВЕЗДНЫЕ ВРАТА»**, 195-я серия. Сериал (Сериал)
**18.00** **«ЗА ГРАНЬЮ ВОЗМОЖНОГО»**, 48-я серия. Сериал (Сериал)
**19.00** **«КОСТИ»**, 36-я серия. Сериал (Сериал)
**20.00** **, 2.00** «Тайные знаки. Женя Белоусов. Нет права взрослеть». Док. фильм
**21.00** **«ЛАУРА: ПРОКЛЯТИЕ РИВЬЕРЫ»**, 3-я серия. Х/ф (Франция). (Фильм)
**23.00** **«ЗА ГРАНЬЮ ВОЗМОЖНОГО»**, 47-я серия. Сериал (Сериал)
**0.00** **«В ПЛЕНУ У СКОРОСТИ»**. Х/ф (США). (Фильм)
**3.00** **«ПОДСТАВА»**. Х/ф (США).
**5.00** «Разрушители мифов», 75-я серия. Док. фильм

## ТВ ЦЕНТР Тула

**6.00** «Настроение».
**7.00** «Настроение. Тула».
**8.30** **, 11.30, 14.30, 17.30, 19.50, 20.30** События.
**8.45** **, 11.15, 14.45, 3.30** Петровка, 38.
**8.55** **«ПРЕДВАРИТЕЛЬНОЕ РАССЛЕДОВАНИЕ»**. Х/ф (Фильм)
**10.45** **«ЗОЛОТАЯ ТЕЩА»**. Сериал
**11.45** История государства Российского.
**11.55** **«ЗВЕЗДА ЭПОХИ»**, 3-я и 4-я серии. Сериал (Фильм)
**14.05** «Легенда трех континентов». Док. фильм
**14.55** «История государства Российского».
**15.30** **«ЗАКОН ВОЛЬФА»**. Сериал (Германия). (Сериал)
**16.30** «Странное мое счастье. Иван Баграмян». Док. фильм
**17.55** «Резонанс».
**18.15** Крестьянская застава.
**19.00** «События. Тула» с субтитрами.
**19.25** «Свое мнение».
**19.35** «Экономическая среда».
**19.55** «Московские профи».
**21.00** **«АРЛЕТТ»**. Комедия (Франция). (Фильм)
**22.55** Дело принципа.
**23.50** События. 25-й час.
**0.20** «Решите за меня».
**1.10** **«СИЯНИЕ»**. Х/ф (США – Великобритания). (Фильм)
**3.50** **«ПРЕДАННЫЙ ДРУГ»**. Х/ф
**5.35** **«Ореховый прутик»**. Мультфильм (Фильм)

## ТНТ Тула

**6.00** **«ЛЮБОВЬ И ТАЙНЫ САНСЕТ БИЧ»**. Сериал (Сериал)
**6.55** Глобальные новости.
**7.00** **, 19.00** Такси.
**7.30** **, 8.20, 14.20, 19.50, 0.30** ТулаLive
**7.45** Мультфильм
**8.00** **, 19.30** Тула. Инструкция по применению
**8.30** «Необъяснимо, но факт». (Сериал)
**, 10.00, 13.30, 18.00, 20.00, 20.30 «СЧАСТЛИВЫ ВМЕСТЕ»**. Сериал (Сериал)
**, 18.30 «ГУМАНОИДЫ В КОРОЛЕВЕ»**. Сериал (Сериал)
**11.00** **«КРУТЫЕ БОБРЫ»**. Мультсериал
**11.30** **«ШОУ РЕНА И СТИМПИ»**. Мультсериал
**12.00** **«ГУБКА БОБ КВАДРАТНЫЕ ШТАНЫ»**. Мультсериал
**12.30** **«ДЕТКИ ПОДРОСЛИ»**. Мультсериал
**13.00** «Тоталли Спайс».
**14.00** Если завтра ремонт
**14.30** **, 21.00, 23.45, 1.45** «Дом 2».
**16.10** **«НИНДЗЯ ИЗ БЕВЕРЛИ ХИЛЛЗ»**. Комедия (США). (Фильм)
**22.00** **«ДЕРЖИСЬ ДО КОНЦА»**. Комедия (Канада). (Фильм)
**00.15** «Крутящий момент». Автомобильная программа
**0.45** «Хит-парад дикой природы». Док. сериал
**2.35** **, 3.30 «МОЕ ВТОРОЕ «Я»**. Сериал (Сериал)
**4.25** Антология юмора.

## ДОМАШНИЙ

**6.30** «Веселое новогоднее путешествие», «Времена года».
**7.00** **, 20.30** Домашние сказки.
**7.30** **, 23.00 «МОЯ ЖЕНА МЕНЯ ПРИВОРОЖИЛА»**. Сериал (Сериал)
**8.00** **, 15.00** Судебные страсти.
**9.00** **, 16.00** «Дела семейные».
**10.00** **, 3.25** Все под контролем.
**11.00** Декоративные страсти.
**11.30** **, 18.00** «Незвездное детство». Док. сериал
**12.00** **, 1.40** «Мир в твоей тарелке».
**13.00** **«ИСТОЧНИК»**. Драма
**14.45** Вкусы мира.
**17.00** **, 4.15 «НАПЕРЕКОР СУДЬБЕ»**. Сериал (Сериал)
**18.30** **, 2.40 «ДОКТОР ХАУС»**. Сериал (Сериал)
**19.30** **«КЛОН»**. Сериал
**21.00** **, 5.00 «ЕВЛАМПИЯ РОМАНОВА. СЛЕДСТВИЕ ВЕДЕТ ДИЛЕТАНТ 3»**. **«Хождение под мухой»**, 3-я серия. Сериал (Сериал)
**22.00** **«ОНА НАПИСАЛА УБИЙСТВО»**. Сериал. **«Смертельная папка»**. (Сериал)
**23.30** **«ПОИСК»**. Драма (США – Швейцария). (Фильм)
**5.40** Музыка на «Домашнем».

## УДИВИТЕЛЬНАЯ ЖИЗНЬ

**6.05** **«АДАМ ЖЕНИТСЯ НА ЕВЕ»**. Х/ф
**7.20** **, 8.30, 10.40, 14.55, 16.35, 18.50, 21.05** Мультфильм
**7.30** **, 10.35, 11.30, 14.35, 15.30, 16.45, 17.25, 19.30, 21.25** Музыка.
**7.35** **, 9.35, 11.35, 13.35, 15.35, 17.30, 19.35, 21.30, 23.35** TV-shop.
**8.00** «Величайшие реки».
**8.40** «На всех широтах».
**8.50** «60-ые. Десятилетие Beatles». Док. фильм
**10.05** «Заграница».
**10.50** «Здоровая команда».
**11.15** **, 12.35** «Роскошные отели мира».
**11.20** **, 16.25** «Хочу все знать».
**12.00** «Изюминка».
**12.20** «Жизнь дикой природы».
**12.30** «Моменты истины».
**12.40** «Красочная планета».
**14.05** «Выдающиеся исторические личности».
**14.25** «Природные лекарства».
**14.40** «Отчего и почему».
**15.05** «В отрыв!»
**16.00** «Тело и душа».
**16.50** «Внезапная слава».
**17.00** «Калейдоскоп цветов».
**18.00** **«МОЯ МАМА – ВЕТЕРИНАР»**. Сериал
**19.05** «Десятый вал».
**20.00** **, 22.00** «Капитан Соври-голова».
**23.05** «Авантюра со знаком плюс, или Операция «Полярное кольцо». Док. фильм

## НАЦИОНАЛЬНАЯ ГЕОГРАФИЯ

**6.00** Секунды до катастрофы: Азиатское цунами.
**7.00** С точки зрения науки – Дело о планете Земля: Рождение Америки.
**8.00** **,20.00** Самые невероятные мгновения.
**8.30** **20.30** И снова невероятные мгновения.
**9.00** **, 15.00** Путеводитель по миру для гурманов.
**10.00** По Малайзии с Джейсоном Скоттом Ли.
**11.00** **, 16.00** Суперсооружения: Дворец мечты в Дубае.
**12.00** **, 17.00** Экоизобретатели: Дом «хеви-метал».
**13.00** С точки зрения науки – Дело о планете Земля: Кометы: неодолимая сила.
**14.00** Мегаполисы: Мумбаи.
**18.00** В мире диких животных, ч. 21.
**18.30** Хроники живой природы, ч. 17.
**19.00** Обезьяны в городе!: Война за территорию.
**21.00** Путеводитель по миру для гурманов.
**22.00** **, 4.00** Секунды до катастрофы: Авиакатастрофа в Нью-Йорке.
**23.00** **, 2.00, 5.00** Суперсооружения: Пальмовые острова в Дубае.
**0.00** **, 3.00** Экоизобретатели: Грузовик на дровах.
**1.00** С точки зрения науки – Дело о планете Земля: Морская бездна: последний рубеж.

## ЭКСПЛОРЕР

**7.00** **, 13.00, 19.00** «Осторожно – опасность!» Док. сериал (США).
**8.00** **, 14.00** «Тропой охотника». Док. фильм (Австралия).
**9.00** **, 9.30, 15.00** «Чудеса тюнинга». Док. сериал (США).
**10.00** **, 16.00** «Трагедия Уэйко». Док. фильм (Великобритания).
**12.00** **, 18.00** «Экзорцизм: реальная история». Док. фильм (Канада).
**15.30** «Чудеса тюнинга». Док. сериал (США).
**20.10** «Иян Райт пересекает Америку». Док. сериал (Великобритания).
**21.00** «Дрэгстер против дрэгстера». Док. сериал (Канада).
**22.00** «Футбольные фанаты». Док. сериал (Великобритания).
**22.30** «Рыбачим». Док. сериал (Австралия).
**23.00** «Дневники смерти». Док. сериал (Великобритания).
**23.30** «Охотники за наградами»: наемная полиция Америки». Док. сериал (Великобритания).
**0.00** «Настоящая ведьма из Блэр». Док. фильм (Великобритания).

## ДИСКАВЕРИ

**6.00** **, 13.45** Второе рождение машины, 13-я серия.
**6.25** **, 14.10** Супервойны на свалке: Машины на колесах.
**7.20** Заезды: Запредельный внедорожник.
**8.15** Как это работает.
**9.10** Помешанные на трюках: На воздушном змее через остров.
**9.40** Невероятная скорость: Гонки хотродов.
**10.05** Разрушители легенд: Смертельное положение.
**11.00** Создай мотоцикл: Матт Хотч против Роджера Голдаммера.
**11.55** Заезды: Старший брат Элеоноры.
**12.50** **, 5.05** Самые лучшие: Бомбардировщики.
**15.05** **, 1.00** Помешанные на трюках: Скейтборд.
**15.35** **, 1.25** Невероятная скорость: Поезда-рекордсмены.
**16.00** **, 3.45** Суматоха с жуком.
**16.30** **, 4.10** Проблемный микроавтобус, 1-я серия.
**17.00** **, 4.40** Как это работает.
**18.00** **, 2.50** Американский чоппер: Мотоцикл Космический челнок.
**19.00** Разрушители легенд: Пуленепробиваемая вода.
**20.00** Грязная работенка: Цыпленок: Мальчик или девочка?
**21.00** **, 1.55** Суперкомета: После столкновения, 1-я серия.
**22.00** Настоящие герои.
**23.00** Архивы ФБР: Восстание в раю.
**0.00** Расшифровка катастрофы: Лавины.

## ПЛАНЕТА ЖИВОТНЫХ

**8.00** **, 12.00** Самые забавные животные планеты, 6-я серия.
**8.30** **, 12.30** Разрушители стереотипов, 3-я серия.
**9.00** **, 18.00** Ветеринарная скорая помощь, 90-я серия.
**9.30** **, 18.30** СОС дикой природы, 13-я серия.
**10.00** Самый лучший пес.
**11.00** Финикс: Скорая ветеринарная помощь: Аризонская жара.
**13.00** Зоопарк, который сумел...: После урагана.
**14.00** Охотник за крокодилами: Рептилии затерянного континента.
**15.00** Киты-убийцы: Личное дело.
**16.00** Гиппопотам по имени Джессика.
**17.00** Живая природа: Гепард быстрый путь к свободе.
**19.00** Полиция Хьюстона отдел по защите животных, 13-я серия.
**20.00** Ветеринары-стажеры: Расширяя границы.
**20.30** Ветеринары-стажеры: За рулем.
**21.00** **, 3.00** Самый лучший пес, 3-я серия.
**22.00** **, 4.00** Остин Стивенс: Самые опасные: В поисках летучей змеи.
**23.00** **, 5.00** Животные-экстремалы.
**0.00** **, 6.00** Территория животных: Спасение из-под крыши.
**1.00** **, 7.00** Территория животных: Конфликт в штатах.
**2.00** СОС дикой природы.
**2.30** Скорая ветеринарная помощь: Престон Стабз.

## КАНАЛ ПУТЕШЕСТВИЙ

**8.00** **, 0.00** Всемирный путешественник.
**9.00** **, 1.00** От Пекина до Парижа.
**9.30** **, 1.30** Жаждущий странник.
**10.00** Землепроходцы.
**10.30** Такси за $100. Гавана.
**11.00** Страсть к путешествиям.
**11.30** Ятра: Путешествия по Индии.
**12.00** Роскошные путешествия с Варуном Шармой.
**12.30** **, 19.00** Вкус Перу.
**13.00** Всемирный путешественник.
**14.00** Путеводитель для искателей приключений.
**14.30** По трассе 66. Техола, Шамрок и Амарильо.
**15.00** Далекие берега.
**16.00** Казино мира.
**16.30** Приключения и испытания.
**17.00** Всемирный путешественник.
**18.00** Путешествия 2008. Июнь.
**18.30** Роскошные путешествия с Варуном Шармой. Лондон.
**19.30** Жаждущий странник. Турция: Ракия -мужской напиток.
**20.00** **, 4.00** Несравненная Италия.
**21.00** **, 5.00** Путешествия по местам виноделия – Австралия.
**21.30** **, 5.30** Путешествия по стране Оз. Австралия, ч. 7.
**22.00** **, 6.00** От Пекина до Парижа.
**22.30** **, 6.30** Большая рыба. Охота на Баррамунди – Австралия.
**23.00** Лучшие места для дайвинга.
**23.30** Гид «Трэвел Ченнел» по Оману.
**2.00** Всемирный путешественник – Спецвыпуск.
**3.00** Путеводитель для искателей приключений.

Полная версия программы телепередач – всегда на MySLO.ru

Не забудьте купить свежий номер «Слободы»!


## РОССИЯ-СПОРТ

**4.35** , **14.25** Футбол. ЧЕ. Нидерланды – Румыния.
**6.45** , **9.00, 12.55, 16.35, 21.30, 1.00** «Вести-спорт».
**7.00** , **8.05** «Зарядка с чемпионом».
**7.15** **«Приключения капитана Врунгеля»**. Мультфильм
**7.35** **«ПРИНЦЕССА ШЕХЕРЕЗАДА»**. Мультсериал (Франция).
**8.15** **«БОЛЬШАЯ ВОЛНА»**. Сериал
**8.45** «Мастер спорта».
**9.10** , **13.50** «Скоростной участок».
**9.45** , **16.50** Футбол. ЧЕ. Франция – Италия.
**11.50** , **19.00, 21.55, 3.00** Дневник ЧЕ по футболу.
**12.25** , **0.25** Автоспорт. Раллирейд Санкт-Петербург – Пекин «Трансориенталь – 2008».
**13.05** «Путь Дракона».
**13.40** «Рыбалка с Радзишевским».
**19.35** Бильярд. Матчевая встреча. Россия – Украина.
**22.35** Бадминтон. Кубок европейских чемпионов.
**1.15** Плавание. Чемпионат России.
**3.30** Автоспорт. ЧМ по ралли. «Ралли Турции».

## ПЯТЫЙ КАНАЛ

**6.00** , **6.35, 7.00, 7.35, 8.00, 8.35, 9.00** «Утро в большой стране».
**6.30** , **7.30, 8.30, 9.30, 10.30, 12.30, 14.30, 18.30** «Сейчас».
**6.50** , **7.50, 23.10** «Сейчас о спорте».
**8.50** «Сейчас о спорте».
**9.40** «Живая история»: «Красный век», 2-я серия.
**10.35** **«КАРМЕЛИТА»**. Сериал (Россия).
**11.30** «Африка. Одиссея в пустыне». Док. фильм (Великобритания).
**12.45** «Телохранитель Черчилля». Док. сериал
**13.40** Ток-шоу «Встречи на Моховой». А. Роговцева.
**14.45** «Открытая студия».
**15.45** «Дом быта».
**16.00** **«ДОКТОР МИНИАТЮРА»**. Сериал (Аргентина).
**16.55** **«СТАРШЕКЛАССНИКИ 2»**. Сериал
**17.30** **«ЛЮБОВЬ КАК ЛЮБОВЬ»**. Сериал (Россия).
**19.05** **«БЫВШАЯ»**. Сериал (Россия – Украина).
**20.00** **«ИНСПЕКТОР МОРС»**. Сериал
**21.00** «Экстренный вызов 112».
**21.30** «Сейчас о главном».
**22.10** «Живая история»: «Красный век», 3-я серия.
**23.25** **«МОЗГ»**. Х/ф (Франция).
**1.35** **«СПОКОЙСТВИЕ НОЧИ»**. Х/ф (США).
**3.20** **«АЛЛЕЯ ГРОМА»**. Х/ф (США).

## ЗВЕЗДА

**6.00** «Моя страна». Док. сериал
**6.15** «100 мест, которые надо увидеть за свою жизнь».
**6.30** Мультфильм.
**7.00** , **18.30** **«МОБИ ДИК»**, 3-я серия. Х/ф (США – Великобритания – Австралия).
**8.00** «Виктор Гусев и Николай Озеров» из цикла «Кумиры о кумирах». Док. сериал
**9.00** , **13.00, 16.00, 18.00, 22.00** Новости.
**9.15** **«ДОКТОР ЖИВАГО»**, 9-я серия. Х/ф
**10.20** «Вход воспрещен».
**10.50** «Опасность крупным планом». Док. сериал
**11.15** **«БРОНЗОВАЯ ПТИЦА»**, 2-я серия. Х/ф
**12.30** «Путеводная звезда».
**13.15** «Битва за Луну». Док. фильм
**14.15** **«СРЕДЬ БЕЛА ДНЯ...»** Х/ф
**16.15** , **1.30** **«СТАРЫЕ СТЕНЫ»**. Х/ф
**19.30** **«РОДНАЯ КРОВЬ»**. Х/ф
**21.05** «Партизанская война» из цикла «Поле битвы». Док. фильм
**22.25** **«ДОКТОР ЖИВАГО»**, 10-я серия. Х/ф
**23.15** «Большой репортаж».
**23.45** **«СХВАТКА»**. Х/ф
**3.10** **«ГЕРОИ ШИПКИ»**. Х/ф (СССР – НРБ).
**5.05** «Борьба за выживание». Док. сериал

## JETIX

**8.00** , **8.25, 14.50, 15.15** **«ДЕТКИ ИЗ КЛАССА 402»**.
**8.50** **«ШКОЛА СУРИКЕНОВ»**.
**9.15** **«TEAM GALAXY»**.
**9.35** , **14.00, 14.25, 21.00, 23.20** **«ТОТАЛИ СПАЙС»**.
**10.00** **«КАПИТАН ФЛАМИНГО»**.
**10.15** , **15.40** **«ЛЕНТЯЕВО»**.
**10.40** **«ИГГИ АРБАКЛ»**.
**10.50** , **16.05, 21.20** **«MONSTER BUSTER CLUB»**.
**11.15** , **17.45, 18.10, 21.45, 0.30** **«МИСТИЧЕСКАЯ ВЛАСТЬ БОЕВЫХ РЕЙНДЖЕРОВ»**.
**11.40** , **12.05, 18.35, 19.00, 23.40, 0.05** **«H2O – ПРОСТО ДОБАВЬ ВОДЫ»**.
**12.30** , **12.55, 19.30, 19.55** **«ЧАРОДЕЙКИ»**.
**13.20** , **20.15** **«ТУТЕНШТЕЙН»**.
**13.40** , **20.40** **«СЕМЕЙКА ТОФУ»**.
**16.30** , **16.55** **«ЧТО С ЭНДИ?»**
**17.20** , **23.00** **«ХВОСТАТЫЕ ВОЯКИ»**.
**22.15** , **22.40, 1.20, 1.40** **«НАРУТО»**.
**0.55** **«МИСТИЧЕСКАЯ ВЛАСТЬ БОЕВЫХ РЕЙНДЖЕРОВ»**.

## РЕН ТВ Тула

**6.00** Утренний музыкальный канал.
**6.40** «Мексиканские призраки», Док. фильм ч. 2.
**7.00** **«ДРУЗЬЯ»**. Сериал (США).
**7.30** , **20.00** **«СОЛДАТЫ. ДЕМБЕЛЬСКИЙ АЛЬБОМ»**. Сериал
**9.30** , **12.30, 19.30, 23.30** «24».
**10.00** , **18.00** «В час пик».
**11.00** «Час суда».
**12.00** «Методы доктора Борменталя»
**13.00** «Званый ужин».
**13.55** **«ГЕНОЗАВР: СМЕРТЕЛЬНЫЕ ИНСТИНКТЫ»**. Х/ф (США).
**16.10** **«СЕКРЕТНЫЕ МАТЕРИАЛЫ»**. Сериал (США).
**19.00** «Футбольная лихорадка»
**19.10** «Музыка на канале»
**22.00** «Детективные истории».
**23.00** «Вечер с Т. Кеосаяном».
**0.00** «Актуальное чтиво».
**0.15** **«МАРИОНЕТКИ»**. Триллер (США).
**2.15** **«ВАЛЕРИ НА ЛЕСТНИЦЕ»**. Х/ф (США, 2006 г.)
**Режиссер: М. Гэррис. В ролях: К. Грант, Т. Лейтсо, Т. Тодд.**
Начинающий писатель находит пристанище в отеле. Главное условие проживания – после первой же публикации освободить занимаемую комнату.
**3.30** «Дагестан: Кавказский Вавилон», Док. фильм ч. 1.
**3.55** Ночной музыкальный канал.

## МИР

**5.55** Афиша.
**6.00** , **7.00, 8.00, 9.00, 0.00, 1.00, 2.00, 3.00, 4.00, 5.00** Новости Содружества.
**6.05** , **7.05, 8.05, 2.10, 3.35** Содружество live.
**6.30** «Следователи и экстрасенсы». Док. сериал
**7.20** «Удачная покупка».
**7.40** «Тик-так».
**8.30** , **20.35** «День Посла».
**9.05** , **2.35** «Животные на съемочной площадке». Док. сериал
**10.05** , **21.05** «Спорная территория».
**11.05** , **12.05, 19.30** **«ПРИКЛЮЧЕНИЯ МАГА»**. Сериал
**13.05** , **0.30** **«ЗАЛОЖНИК»**. Х/ф
**15.05** **«КЛИФФОРД»**. Мультсериал
**15.30** **«ОБЖ»**. Сериал
**16.20** , **0.25** «Студия 60-90».
**16.25** «Планета Vision представляет...»
**16.55** Афиша прайма.
**17.05** «Час суда. Дела семейные».
**18.05** **«ЛЮБОВЬ КАК ЛЮБОВЬ»**. Сериал
**19.20** «Акценты».
**22.20** **«АГЕНТСТВО НЛС»**. Сериал
**23.30** «Кома».

## 7-ТВ

**5.00** Super-утро.
**5.00** – **4.00** «7 новостей». Каждый час
**8.05** Время «Сатурна».
**8.20** Зарядка для страны.
**8.35** Музыкальный трек.
**9.05** , **14.05, 21.05** NBA Live!
**9.20** , **21.35** Автоспорт России.
**9.35** «Game Sport».
**10.05** , **15.35** Картинг.
**10.20** , **19.20** Лучшие матчи английской Премьер-Лиги.
**11.05** , **18.05** Мир подводной охоты.
**11.20** Академия нахлыста.
**11.35** , **16.05** Предельная глубина.
**12.05** , **19.05** Диалоги о рыбалке.
**12.20** , **17.20, 18.20** X-treme 99,9.
**14.20** Мировой супербайк.
**15.05** Бега и скачки.
**16.20** Мир свободного спорта.
**17.05** Off-Road Drive.
**20.05** NBA 360.
**22.05** Вокруг света на «Палладе».
**22.20** Свободный полет.
**22.35** Гонки RTCC.
**23.05** «The World Game».
**23.35** Настольный футбол.

## ТЕЛЕКЛУБ

**20.00** **«СЕКРЕТНАЯ СЛУЖБА ЕГО ВЕЛИЧЕСТВА»**
**21.00** **«СТАРЫЕ ДЕЛА»**
**22.00** **«ОХОТА НА ЗОЛУШКУ»**
**23.00** **«И ЭТО ВСЕ О НЕМ»**
**0.30** **«И ЭТО ВСЕ О НЕМ»**

## ДТВ

**6.00** Удачное утро.
**6.50** Музыка на ДТВ.
**6.55** Телемагазин.
**7.25** Мультфильм.
**8.30** , **20.00** Самое смешное видео.
**9.00** , **19.30** Осторожно, модерн 2!
**9.30** , **14.00** **«КОМИССАР РЕКС»**. Сериал
**10.30** **«ДРЯНЬ»**. Х/ф
**12.30** **«УТОМЛЕННЫЕ СЛАВОЙ»**. Сериал
**13.00** **«КРУТОЙ УОКЕР»**. Сериал
**15.00** , **21.30** **«БЕЗМОЛВНЫЙ СВИДЕТЕЛЬ»**. Сериал
**15.30** , **22.00** **«CSI: МЕСТО ПРЕСТУПЛЕНИЯ. ЛАС-ВЕГАС»**. Сериал
**16.30** **«БЕССМЕРТНЫЕ: ВОЙНА МИРОВ»**. Х/ф
**18.30** , **23.30** Чудеса со всего света.
**20.30** Самое невероятное видео.
**23.00** , **0.55** Голые и смешные.
**0.25** «Карданный вал +».
**1.25** **«ИЕРИХОН. ГОРОД ОБРЕЧЕННЫХ»**. Сериал
**2.15** Ночной клуб.
**4.15** **«СЕКРЕТНЫЙ АГЕНТ МАКГАЙВЕР»**. Сериал

## ТВ-1000

**4.00** , **22.00** **«ГОЛОВА В ОБЛАКАХ»**. Драма (США – Британия).
**6.00** **«ДВЕНАДЦАТЬ ОБЕЗЬЯН»**. Триллер (США).
**8.10** **«ТЫСЯЧА АКРОВ»**. Драма (США).
**10.00** **«ЛОЖЬ, ИЗМЕНА И ТОМУ ПОДОБНОЕ...»** Комедия (Франция).
**11.30** **«ВЕНЕЦИАНСКИЙ КУПЕЦ»**. Драма (США – Италия).
**14.00** **«СВАДЬБА НА РОЖДЕСТВО»**. Комедия (США).
**15.30** **«МИФ»**. Боевик (Китай – Гонгконг).
**18.00** **«УРОКИ ВОЖДЕНИЯ»**. Драма (Великобритания, 2006 г.)
**Режиссер: Дж. Брок. В ролях: Р. Гринт, Л. Лини, Дж. Уолтерс.**
Пока другие подростки наслаждаются каникулами, скромный и застенчивый юноша Бен под опекой матери-домохозяйки и отца-викария коротает свои деньки за чтением...
**20.00** **«ВЫМЫШЛЕННЫЕ ГЕРОИ»**. Драма (США – Германия – Бельгия).
**0.00** **«КСАНАДУ»**. Мюзикл (США).
**2.00** **«ОРЛЫ ЮРИСПРУДЕНЦИИ»**. Триллер (США).

## ХОЛЛМАРК

**0.45** **«НА КРАЮ»**. Х/ф (США).
**2.30** **«НАМЕРЕНИЕ – УБИТЬ»**. Х/ф (США).
**4.15** **«ПИРАТЫ ЮЖНЫХ МОРЕЙ»**. Х/ф
**6.00** **«БОЛЬШОЕ ОГРАБЛЕНИЕ»**. Комедия (США, 1987 г.)
**Режиссер: С. Сарджик. В ролях: Б. Чэдуик, Дж. Дейл.**
Что должна делать девочка, когда она узнает, что ее отец был вором? А что делать, если он оставил кассеты, на которых подробно рассказано, как продолжить его дело?
**8.00** , **14.30** **«ЦИРК ПРИЕХАЛ»**. Х/ф (США).
**10.00** , **16.30** **«ДОЧЕРИ МАКЛЕОДА 6»**, 157-я серия. Сериал
**11.00** , **17.30** **«РАДОСТЬ ЛЮБВИ»**. Х/ф
**12.45** , **19.15** **«ТОЛЬКО ДЫШАТЬ»**. Х/ф (США).
**21.00** , **23.45** **«ОТДЕЛ МОКРЫХ ДЕЛ»**, 3-я серия. Сериал
**22.00** **«ИНСПЕКТОР ЛЬЮИС: ОДНОКАШНИКИ»**. Сериал

## XXI ВЕК

**10.00** , **18.00, 2.00** **«ПОСЛЕДНИЙ ОТСЧЕТ»**. Фантастика (США).
**11.45** , **19.45, 3.45** **«КАСКАДЕР: ЯНТАРНАЯ КОМНАТА»**. Х/ф (Германия).
**13.35** , **21.35, 5.35** **«БЛЮСТИТЕЛИ ПОРОКА: ДЕЛО ЧЕСТИ»**. Триллер
**14.50** , **22.50, 6.50** **«ГРОЗОВОЙ ПОНЕДЕЛЬНИК»**. Драма (Великобритания).
**16.25** , **0.25, 8.25** **«ТИХАЯ»**. Триллер (США).

## ТДК

**7.00** , **14.00** Дом живых историй.
**7.28** , **10.49, 11.49, 12.49, 13.49, 16.49, 17.49, 18.49, 19.49** Музыка на канале.
**8.05** , **15.00** Все лучшее, для вас.
**8.35** , **11.00, 18.00** Красотка.
**9.00** С добрым утром, любимая!
**10.00** , **17.00** Истории успеха.
**12.00** Наши дети.
**13.00** Ваш доктор.
**14.31** **«НЕПРИДУМАННЫЕ ИСТОРИИ»**, 69-я серия. Сериал
**16.00** Территория моды.
**19.00** Помоги себе сам.
**20.00** Зеркало жизни.
**21.00** Ваш личный психолог.
**22.00** Сексуальная революция.
**23.30** **«НЕПРИДУМАННЫЕ ИСТОРИИ»**, 70-я серия. Сериал

## ШКОЛЬНИК

**7.55** , **15.55, 23.55** Программа передач.
**8.00** , **16.00, 0.00** Москва на все времена. «Серебряный век в русской литературе».
**8.30** , **16.30, 0.30** Подготовка для абитуриентов. Литература 10 класс. «Человек в изображении Ф.М. Достоевского».
**9.15** , **17.15, 1.15** Телевикторина.
**9.25** , **17.25, 1.25** Подготовка для абитуриентов. Алгебра 10 класс. «Системы уравнений».
**10.10** , **18.10, 2.10** Уроки Образцова. «Личное мнение».
**10.30** , **18.30, 2.30** Подготовка для абитуриентов. Литература 11 класс. «Роман Б. Пастернака «Доктор Живаго», ч. 2.
**11.15** , **19.15, 3.15** Педсовет. Традиции образования. «Дней Александровых начало», ч. 2.
**11.35** , **19.35, 3.35** Подготовка для абитуриентов. Алгебра 11 класс. «Логарифмические неравенства».
**12.30** , **20.30, 4.30** Идущие вперед.
**13.00** , **21.00, 5.00** «Школы мира. Америка». Док. фильм
**13.30** , **21.30, 5.30** Педсовет.
**14.00** , **22.00, 6.00** **«ТРЕВОЖНАЯ МОЛОДОСТЬ»**. Х/ф
**15.35** , **23.35, 7.35** **«Синдбад-мореход»**. Мультфильм

## ЕВРОСПОРТ

**10.30** Ралли. ЧМ. «Ралли Турции».
**11.30** , **16.00, 20.15** Футбол. Евро-2008. Швеция – Испания.
**13.30** , **18.00** Футбол. Евро-2008. Греция – Россия.
**15.30** , **1.00** Футбол. Евро-2008. Журнал.
**20.00** , **22.00** Футбол. Евро-2008. Новости.
**22.15** , **0.35, 0.50** Избранное по средам.
**22.25** Конный спорт. Новости конного спорта.
**22.30** Гольф. Тур PGA. Турнир St Jude.
**23.30** Гольф. Европейский тур.
**0.30** Гольф-клуб. Новости гольфа.
**0.45** Яхт-клуб. Новости парусного спорта.
**1.30** Футбол. Евро-2008. Франция – Италия.

## ЕВРОПЕЙСКИЕ НОВОСТИ

**8.00** – **12.30** Новости за завтраком. Каждые 30 минут.
**13.00** , **13.30, 14.00, 14.30, 17.00, 17.30, 18.00, 18.30** Новости и стиль жизни.
**13.17** , **13.47, 17.17, 17.47** Европейцы.
**14.17** , **18.17** Парламент.
**14.47** , **18.47** Ле маг.
**15.00** , **15.30, 16.00, 16.30** Новости за ланчем.
**19.00** – **3.30** Вечерние новости. Каждые 30 минут.
**4.00** – **7.30** Подробные ночные новости. Каждые 30 минут.

## РБК

Профилактика.
**14.00** – **5.30** Новости. Каждые 30 минут.
**14.10** , **15.10, 16.10, 17.15, 19.10, 20.10, 23.15, 2.10, 3.10, 4.10, 5.10** Рынки.
**14.35** , **18.35** Новости компаний.
**14.50** , **17.50, 1.50, 5.20, 20.45** Звездная пыль.
**15.15** Назначения и отставки.
**15.20** В фокусе. Рост внутреннего туризма.
**16.20** , **21.35, 0.20, 2.20, 4.20** Отдых и туризм.
**16.35** Капитал. Ипотечное страхование: кому это выгодно?
**17.35** Рынки. Спецвыпуск. Открытие торгов в Америке.
**18.10** Рынки. Спецвыпуск. Итоги торгов в России.
**18.50** , **3.20** Азбука инвестора.
**19.35** , **2.35** C-news: технологии будущего.
**20.35** Салон.
**21.00** , **1.00** Интрига дня.
**21.40** , **1.35, 4.40** Зарубежный бизнес.
**22.00** , **0.30** Мир сегодня.
**22.35** Рекламная пауза.
**23.35** , **3.35** Сфера интересов. Форматы садовых гипермаркетов.
**0.10** Рынки. Спецвыпуск. Итоги торгов в Америке.
**4.35** , **5.40** Обзор российской прессы.
**5.45** Обзор зарубежной прессы.
**5.49** Autonews.
**5.53** Бизнес-стиль.

## МТВ

**6.00** , **6.35, 7.05, 7.35, 8.05, 8.35, 9.05** MTV-Fresh.
**6.30** , **7.00, 7.30, 8.00, 8.30, 9.00, 15.00, 23.45** News блок.
**9.30** , **21.50** **«СТУДЕНТЫ»**. Сериал
**10.30** , **18.40, 20.55** **«КЛУБ»**. Сериал
**11.25** , **18.10** Live с «Дискотекой Авария».
**11.55** , **23.55** MTV-Mix.
**15.10** Уже можно.
**15.35** **«ГОЛЛИВУДСКИЕ ХОЛМЫ»**. Сериал
**16.05** , **19.35** Следующий.
**16.30** Стоп! Снято.
**16.40** Да здравствует Бэм!
**17.10** , **20.30** Тачку на прокачку.
**17.40** Икона видеоигр.
**20.00** Страшно интересно.
**22.50** **«КЛИНИКА»**. Сериал
**23.20** Звездный бой насмерть.
**1.00** MTV-Chillout.

## MCM TOP

**8.00** , **19.00** Лучшее. Колледж. СМС.
**11.00** , **15.00** Лучшее. Микс. Плейлист.
**14.00** , **23.00** Лучшее. Альбомы.
**22.00** Лучшее. Грув.
**2.00** Лучшее. Звезды.
**3.00** Лучшее. Ночь. Плейлист.

## Муз-ТВ

**5.00** , **8.30, 0.10, 3.00** «Муз-ТВ хит».
**6.00** , **10.00, 2.00** «Наше».
**7.00** , **16.15, 23.00** «Твой выбор».
**8.00** , **12.00, 17.45, 22.50** Pro-новости.
**8.10** **«ЛОЛА И ВИРДЖИНИЯ»**. Мультсериал
**11.00** , **20.55** Звезды зажигают.
**12.15** , **19.00** **«БОЛЬШИЕ НАДЕЖДЫ»**. Сериал
**14.10** , **18.00** «Я мечтаю».
**14.40** «Алфавит».
**14.50** «Хит лист».
**15.45** «Полиция моды».
**17.15** «На взводе».
**18.30** , **22.00** Smesh.no.
**20.00** «Мультяшка».
**20.25** «Zoom».
**22.25** «Ближе к звездам».

## MEZZO

**7.00** , **15.30** Дивертимеццо.
**12.00** Классическая опера. Ж. Массне. «Вертер».
**13.15** Бертран Шамайу. Сольный концерт на фестивале Радио Франс.
**14.25** Фестиваль Радио Франс 2004: Ш. Боннетон и С. Дюмон.
**19.00** Классическая опера. Ж. Бизе. «Кармен».
**22.30** Вечер в Карнеги-холле с Кливлендским оркестром.
**23.45** Гала-концерт в Зальцбурге (дирижер Риккардо Мути).
**2.10** «Вариации Кейна». Док. фильм

## ФИЛЬМ ДНЯ

**РЕН-ТВ, 0.15**

### «МАРИОНЕТКИ». (США, 2006 г.)

**Режиссер: Майкл Уинник.**

**В ролях: Джолин Блэлок, Джеймс Марстерс, Марк Уинник, Наташа Алам, Ричард Уайтен.**

**Триллер.** Девушка просыпается посреди пустой комнаты, в которой нет ничего. Она не помнит, кто она и как ее зовут, но ей страшно не только от этого: откуда-то раздается жуткий, леденящий душу звук, напоминающий звериный рык...

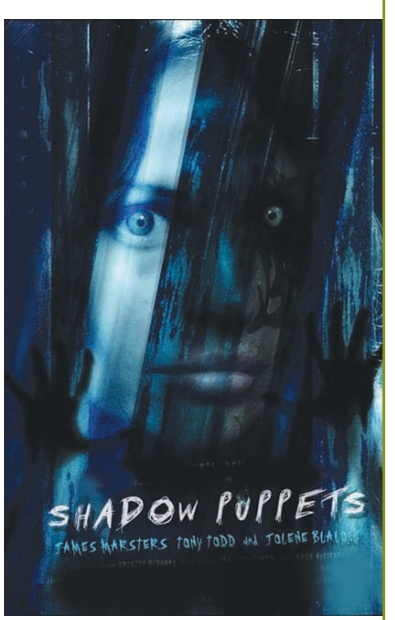


**В результате эксперимента на воле оказалось чудовищное, кровожадное существо...**

## ПЕРВЫЙ КАНАЛ

**5.00** Новости.
**5.05** «Доброе утро!»
**9.00** Новости.
**9.20** «Малахов +».
**10.20** «Модный приговор».
**11.20** «Контрольная закупка».
**12.00** Новости.
**12.20** **«АГЕНТ НАЦИОНАЛЬНОЙ БЕЗОПАСНОСТИ»**. Сериал (Сериал)
**13.20** «Детективы».
**14.00** Другие новости.
**14.20** «Понять. Простить».
**15.00** Новости.
**15.20** «Кто утопил «Эстонию?»
**16.00** **«ОГОНЬ ЛЮБВИ»**. Сериал
**17.00** «Федеральный судья».
**18.00** Вечерние новости.
**18.20** «Пусть говорят».
**19.10** «След».
**20.00** **«ПРИНЦЕССА ЦИРКА»**. Сериал (Сериал)
**21.00** «Время».
**21.30** **«МОРОЗОВ»**. Сериал (Сериал)

Нана Кикнадзе

**22.30** ЧЕ по футболу 2008. 1/4 финала. Прямой эфир.
**0.40** Открытие XXX Московского международного кинофестиваля.
**1.50**, **3.05** **«ОТЧАЯННЫЕ МЕРЫ»**. Триллер (США, 1998 г.) (Фильм)

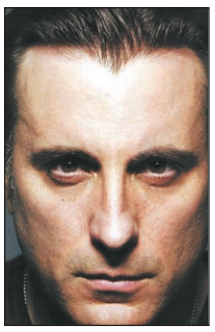
Энди Гарсиа

**Режиссер: Б. Шредер. В ролях: М. Китон, Э. Гарсиа, Б. Кокс.**
Сын полицейского смертельно болен. Его может спасти только пересадка костного мозга. Жестокий убийца, приговоренный к казни, – единственный подходящий донор...

**3.00** Новости.
**3.40** **«ГОВОРЯЩАЯ С ПРИЗРАКАМИ»**. Сериал (Сериал)
**4.20** «Детективы».

## РОССИЯ ТВ Тула

**5.00** «Доброе утро, Россия!»
**6.35**, **7.35, 8.35** «Местное время. Вести-Тула».
**8.55** «Эдита Пьеха».
**9.50** **«ПРАВО НА ЗАЩИТУ»**. Сериал (Сериал)
**10.45** «Вести. Дежурная часть».
**11.00** «Вести».
**11.25** «Местное время. Вести-Тула».
**11.45** **«ПРАВО НА ЗАЩИТУ»**. Сериал (Сериал)
**12.45** **«ВЕЧНЫЙ ЗОВ»**. Х/ф
**13.50** **«Винни-Пух»**. Мультфильм
**14.00** «Вести».
**14.20** «Местное время. Вести-Тула».
**14.40** **«ВЗРОСЛЫЕ ИГРЫ»**. Сериал (Сериал)
**15.35** «Суд идет».
**16.30** **«КУЛАГИН И ПАРТНЕРЫ»**. Сериал (Сериал)
**17.00** «Вести».
**17.30** «Местное время. Вести-Тула».
**17.50** «Вести. Дежурная часть».
**18.05** **«ЖЕНЩИНА БЕЗ ПРОШЛОГО»**. Сериал (Сериал)
**19.00** **«РОДНЫЕ ЛЮДИ»**. Сериал (Сериал)

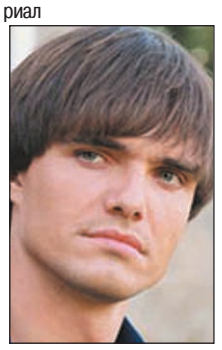
Андрей Лебединский

**20.00** «Вести».
**20.30** «Местное время. Вести-Тула».
**20.45** **«КОЛДОВСКАЯ ЛЮБОВЬ»**. Сериал (Сериал)
**22.35** «Городок».
**23.30** «Вести +».
**23.50** **«ЛОЖНОЕ ИСКУШЕНИЕ»**. Х/ф (США). (Фильм)

Роберт Де Ниро

**2.30** «Горячая десятка».
**3.40** «Дорожный патруль».
**3.55** **«АНГЕЛЫ В АМЕРИКЕ»**. Сериал (США). (Сериал)
**4.35** **«ВОЙНА В ДОМЕ 2»**. Сериал (США). (Сериал)

## СТС Тула

**6.00** **«ЧЕЛОВЕК-ПАУК»**. Мультсериал
**6.55** **«СМЕШАРИКИ»**. Мультсериал
**7.00** **«МОЯ ПРЕКРАСНАЯ НЯНЯ»**. Сериал (Сериал)
**7.30** **«ПАПИНЫ ДОЧКИ»**. Сериал (Сериал)
**8.00** **«Я ЛЕЧУ»**. Сериал
**9.00** «6 кадров».
**9.30** **«СЕРДЦЕЕДКИ»**. Сериал
**10.30** **«МОЯ ПРЕКРАСНАЯ НЯНЯ»**. Сериал (Сериал)
**11.30** **«ДОЧКИ-МАТЕРИ»**. Сериал (Сериал)
**12.30** **«ВСЯ ТАКАЯ ВНЕЗАПНАЯ»**. Сериал (Сериал)
**13.00** **«ОЛИВЕР ТВИСТ»**. Мультсериал
**13.30**, **18.30** Городские истории
**13.50**, **18.50** Музыка на канале
**14.00** **«ПРИКЛЮЧЕНИЯ ВУДИ И ЕГО ДРУЗЕЙ»**. Мультсериал
**14.30** **«ПРИКЛЮЧЕНИЯ ДЖЕКИ ЧАНА»**. Мультсериал
**15.00** **«ПРИКЛЮЧЕНИЯ БАЗЗА ЛАЙТЕРА И ЗВЕЗДНОЙ КОМАНДЫ»**. Мультсериал
**15.30** **«ШКОЛА ВОЛШЕБНИЦ»**. Мультсериал
**16.00** **«САБРИНА – МАЛЕНЬКАЯ ВЕДЬМА»**. Сериал (Сериал)
**16.30** «Галилео».
**17.00** **«МОЯ ПРЕКРАСНАЯ НЯНЯ»**. Сериал (Сериал)
**17.30** **«ГЕРОИ»**. Сериал
**18.30** «6 кадров».
**19.00** **«ПАПИНЫ ДОЧКИ»**. Сериал (Сериал)
**20.00** **«Я ЛЕЧУ»**. Сериал (Сериал)

Анна Яновская

**21.00** **«СЕРДЦЕЕДКИ»**. Сериал
**21.58** Скажи!
**22.00** **«ПОЛЕТ НАВИГАТОРА»**. Х/ф (Норвегия – США, 1986 г.) (Фильм)
**Режиссер: Р. Клайзер. В ролях: Дж. Крэймер, В. Картрайт, К. Де Янг.**
Инопланетяне увозят двенадцатилетнего мальчика на своем космическом корабле. Он возвращается домой только через восемь лет, не повзрослев ни на день.
**23.45** «6 кадров».
**0.00** «6 кадров».
**0.30** «Кино в деталях».
**1.30** **«ТАНЦЫ ПОД ЗВЕЗДАМИ»**. Сериал (Сериал)
**3.30** **«ЗВЕЗДНЫЙ ДЕСАНТ»**. Мультсериал
**5.10** Музыка на СТС.

## НТВ

**6.00** «Сегодня утром».
**9.00** «Наше все!»
**10.00** «Сегодня».
**10.25** «Один день. Новая версия».
**11.00** **«ОХОТА НА ГЕНИЯ»**. Сериал (Сериал)
**13.00** «Сегодня».
**13.35** **«МОРСКИЕ ДЬЯВОЛЫ»**. Сериал (Сериал)
**15.30** «Чрезвычайное происшествие. Обзор».
**16.00** «Сегодня».
**16.30** **«ВОЗВРАЩЕНИЕ МУХТАРА»**. Сериал (Сериал)
**18.30** «Чрезвычайное происшествие. Обзор».
**19.00** «Сегодня».
**19.40** **«ЗНАХАРЬ»**. Сериал
**21.40** **«ЗАКОН И ПОРЯДОК»**. Сериал (Сериал)
**22.40** «Сегодня».
**23.05** «К барьеру!»
**0.20** «Авиаторы».
**0.50** **«БОЖЕСТВЕННЫЕ ТАЙНЫ СЕСТРИЧЕК Я-Я»**. Х/ф (США, 2002 г.) (Фильм)
**Режиссер: К. Кури. В ролях: С. Баллок, Э. Берстин, Ф. Флэнеган.**
Сценарист Сидда живет далеко от отчего дома. Но это расстояние несравнимо с той эмоциональной пропастью, которая разделяет ее с эксцентричной мамашей...
**3.00** **«БИТЛДЖУС»**. Комедия (США). (Фильм)
**4.50** **«ЛЕБЕДИНЫЙ РАЙ»**. Сериал (Сериал)
**5.35** **«ЗОРРО»**. Мультсериал (США).

## КУЛЬТУРА

**6.30** Канал «Евроньюс».
**10.00**, **19.30** «Новости культуры».
**10.20** «В главной роли...»
**10.40**, **1.50, 2.50** Программа передач.
**10.50** **«БАЛТИЙСКОЕ НЕБО»**, 2-я серия. Х/ф (Фильм)
**12.15** «Лалибела. Новый Иерусалим в Африке». Док. фильм (Германия).
**12.35** «Радуга с небес».
**13.20** «Письма из провинции».
**13.50** **«ЧУЖАЯ»**. Х/ф
**15.05** «Мавзолей Ахмеда Ходжи Яссави. Паломничество в Туркестан». Док. фильм (Германия).
**15.20** «Музыка мира и войны», Док. фильм ч. 2.
**16.00** **«ЗВЕЗДНЫЙ ПЕС»**. Мультсериал (Австралия).
**16.25** **«Веселая карусель»**. Мультфильм
**16.30** **«ПРИКЛЮЧЕНИЯ В КАНИКУЛЫ»**, 12-я серия. Сериал (Сериал)
**17.00** «Екатерина II». Док. фильм
**17.10** «Все о животных», 17-я серия. Док. сериал
**17.35** «Плоды просвещения».
**18.00**, **23.50** «Мелодия стиха».
**18.05** «Марракеш. Жемчужина Юга». Док. фильм (Германия).
**18.20** «Билет в Большой».
**19.00** «Ночной полет».
**19.55**, **1.55** «Древний апокалипсис», 4-я серия. Док. сериал
**20.50** «Черные дыры. Белые пятна».
**21.30** «Документальная история с А. Чубарьяном».
**22.05** «Культурная революция».
**23.00** «Звезды русского авангарда».
**23.55** **«МИДЛМАРЧ»**, 5-я и 6-я серии. Х/ф (Великобритания). (Фильм)
**1.40** «Музыкальный момент».

## ТВ-3 Тула

**6.00**, **8.15** Мультфильм.
**6.45** **«УОЛТЕР МЕЛОН»**. Мультсериал
**7.15** **«МИР БОББИ»**. Мультсериал
**7.45** **«ЧТО С ЭНДИ?»** Мультсериал
**9.00** **«БАФФИ – ИСТРЕБИТЕЛЬНИЦА ВАМПИРОВ»**, 76-я серия. Сериал (Сериал)
**10.00** **«ЛАУРА: ПРОКЛЯТИЕ РИВЬЕРЫ»**, 3-я серия. Х/ф (Фильм)
**12.00** «Разрушители мифов», 75-я серия. Док. фильм
**13.00** **«ЗВЕЗДНЫЕ ВРАТА»**, 195-я серия. Сериал (Сериал)
**14.00** **«КОСТИ»**, 36-я серия. Сериал (Сериал)
**15.00** **«БАФФИ – ИСТРЕБИТЕЛЬНИЦА ВАМПИРОВ»**, 77-я серия. Сериал (Сериал)
**16.00** **«УПС!»**, 44-я серия.
**17.00** **«ЗВЕЗДНЫЕ ВРАТА»**, 196-я серия. Сериал (Сериал)
**18.00** **«ЗА ГРАНЬЮ ВОЗМОЖНОГО»**, 62-я серия. Сериал (Сериал)
**19.00** **«КОСТИ»**, 37-я серия. Сериал (Сериал)
**20.00**, **2.00** «Тайные знаки. Сила мысли». Док. фильм
**21.00** **«ЛАУРА: ПРОКЛЯТИЕ РИВЬЕРЫ»**, 4-я серия. Х/ф (Сериал)
**23.00** **«ЗА ГРАНЬЮ ВОЗМОЖНОГО»**, 48-я серия. Сериал (Сериал)
**0.00** **«ДОКТОР ДЖЕКИЛЛ И МИСТЕР ХАЙД»**. Х/ф (Великобритания). (Фильм)
**3.00** **«В ПЛЕНУ У СКОРОСТИ»**. Х/ф (США). (Фильм)
**5.00** «Разрушители мифов», 40-я серия. Док. фильм

## ТВ ЦЕНТР Тула

**6.00** «Настроение».
**7.00** «Настроение. Тула».
**8.30**, **11.30, 14.30, 17.30, 19.50, 20.30** События.
**8.45**, **11.15, 14.45, 2.05** Петровка, 38.
**8.55** **«НАЧАЛЬНИК ЧУКОТКИ»**. Х/ф
**10.45** **«ЗОЛОТАЯ ТЕЩА»**. Сериал
**11.45** История государства Российского.
**11.50** **«ЗВЕЗДА ЭПОХИ»**, 5-я и 6-я серии. Сериал (Сериал)
**13.55** **«РУБЛЕВАЯ ЗОНА»**. Сериал (Сериал)
**14.55**, **16.30** «История государства Российского».
**15.30**, **4.30** **«ЗАКОН ВОЛЬФА»**. Сериал (Германия). (Сериал)
**16.35** «Юлиан Семенов: Размышления к информации». Док. фильм
**17.55** Деловая Москва.
**18.15** Фактор жизни.
**19.00** «События. Тула» с субтитрами.
**19.25** «Приоритеты власти».
**19.55** «Реальные истории».
**21.00** **«ОХЛАМОН»**. Х/ф
**22.55** «Восьмая пуля» из цикла «Доказательства вины». Док. фильм
**23.50** События. 25-й час.
**0.20** «Только ночью».
**2.20** **«НИКТО НЕ ХОТЕЛ УМИРАТЬ»**. Х/ф (Фильм)
**5.25** Мультфильмы: **«Айболит и Бармалей»**, **«Бобик в гостях у Барбоса»**.

## ТНТ Тула

**6.00** **«ЛЮБОВЬ И ТАЙНЫ САНСЕТ БИЧ»**. Сериал (Сериал)
**6.55** Глобальные новости.
**7.00**, **19.00** Такси.
**7.30**, **8.20, 14.20, 19.50, 0.30** ТулаLive
**7.40** Мультфильмы
**8.00**, **14.00, 0.25** Тула. Инструкция по применению
**8.30** «Необъяснимо, но факт».
**9.30**, **10.00, 13.30, 18.00, 20.00, 20.30** **«СЧАСТЛИВЫ ВМЕСТЕ»**. Сериал (Сериал)
**10.30**, **18.30** **«ГУМАНОИДЫ В КОРОЛЕВЕ»**. Сериал (Сериал)
**11.00** **«КРУТЫЕ БОБРЫ»**. Мультсериал
**11.30** **«ШОУ РЕНА И СТИМПИ»**. Мультсериал
**12.00** **«ПРИКЛЮЧЕНИЯ ДЖИММИ НЕЙТРОНА, МАЛЬЧИКА-ГЕНИЯ»**. Мультсериал
**12.30** **«ДЕТКИ ПОДРОСЛИ»**. Мультсериал
**13.00** «Тоталли Спайс».
**14.30**, **21.00, 23.55, 1.50** «Дом 2».
**16.10** **«ДЕРЖИСЬ ДО КОНЦА»**. Комедия (Канада). (Фильм)
**19.30** Если завтра ремонт
**22.00** **«РИСКОВАННЫЙ БИЗНЕС»**. Комедия (США). (Фильм)
**0.55** «Хит-парад дикой природы». Док. сериал
**2.45**, **3.35** **«МОЕ ВТОРОЕ «Я»**. Сериал (Сериал)
**4.30** Антология юмора.

## ДОМАШНИЙ

**6.30** «Времена года».
**7.00**, **20.30** Домашние сказки.
**7.30**, **23.00** **«МОЯ ЖЕНА МЕНЯ ПРИВОРОЖИЛА»**. Сериал (Сериал)
**8.00**, **15.00** Судебные страсти.
**9.00**, **16.00** «Дела семейные».
**10.00**, **3.40** Все под контролем.
**11.00** Декоративные страсти.
**11.30**, **18.00** «Незвездное детство». Док. сериал
**12.00**, **2.00** Время красоты.
**13.00** **«ДВОЙНЫЕ НЕПРИЯТНОСТИ»**. Комедия (США). (Фильм)
**14.45** Вкусы мира.
**17.00**, **4.30** **«НАПЕРЕКОР СУДЬБЕ»**. Сериал (Сериал)
**18.30**, **3.00** **«ДОКТОР ХАУС»**. Сериал (Сериал)
**19.30** **«КЛОН»**. Сериал
**21.00**, **5.15** **«ЕВЛАМПИЯ РОМАНОВА. СЛЕДСТВИЕ ВЕДЕТ ДИЛЕТАНТ 3»**. **«Хождение под мухой»**, 4-я серия. Сериал (Сериал)
**22.00** **«ОНА НАПИСАЛА УБИЙСТВО»**. Сериал. **«Ночь койота»**. (Сериал)
**23.30** **«ЮМОРЕСКА»**. Драма (США). (Фильм)

## УДИВИТЕЛЬНАЯ ЖИЗНЬ

**6.05** «Заграница».
**6.40**, **10.55, 13.05, 17.00, 19.00, 20.35, 22.50** Мультфильм
**6.50** «Здоровая команда».
**7.15**, **8.35** «Роскошные отели мира».
**7.20**, **20.25** «Хочу все знать».
**7.30**, **10.35, 11.30, 13.25, 16.55, 17.30, 19.30, 20.45, 21.25, 23.30** Музыка.
**7.35**, **9.35, 11.35, 13.30, 15.35, 17.35, 19.35, 21.30, 23.35** TV-shop.
**8.00**, **17.05** «Изюминка».
**8.20** «Жизнь дикой природы».
**8.30** «Моменты истины».
**8.40** «Красочная планета».
**10.05** «Выдающиеся исторические личности».
**10.25** «Природные лекарства».
**10.40** «Отчего и почему».
**11.05** «В отрыв!»
**12.00**, **14.00** «Капитан Соври-голова».
**15.05** «Авантюра со знаком плюс, или Операция «Полярное кольцо». Док. фильм
**16.00** «Нетленные ноты».
**16.25** «Выпьем чаю».
**16.30** «Страсти по насекомым».
**18.05** «Плитвице – край падающих озер». Док. фильм
**19.05** «Только здесь».
**20.00** «Тело и душа».
**20.50** «Внезапная слава».
**21.00** «Калейдоскоп цветов».
**22.00** **«МОЯ МАМА – ВЕТЕРИНАР»**. Сериал
**23.05** «Десятый вал».

## НАЦИОНАЛЬНАЯ ГЕОГРАФИЯ

**6.00** Экоизобретатели: Грузовик на дровах.
**7.00** С точки зрения науки – Дело о планете Земля: Морская бездна: последний рубеж.
**8.00**, **20.00** Самые невероятные мгновения.
**8.30** **20.30** И снова невероятные мгновения.
**9.00**, **15.00** Путеводитель по миру для гурманов: Высокие технологии на кухне.
**9.30**, **15.30** Путеводитель по миру для гурманов: Вкус Чили.
**10.00** Морские Охотники: Соединение «Z».
**11.00**, **16.00** Самые опасные животные: Центральная Америка.
**12.00**, **17.00** Человек-медведь.
**13.00** С точки зрения науки – Дело о планете Земля: Вымирание человечества.
**14.00** Мегаполисы: Лас-Вегас.
**18.00** В мире диких животных, ч. 22.
**18.30** Хроники живой природы, ч. 18.
**19.00** Обезьяны в городе!: Изгнанники.
**21.00** Путеводитель по миру для гурманов.
**22.00**, **4.00** Секунды до катастрофы: Титаник.
**23.00**, **2.00, 5.00** Самые опасные животные: Юго-Восточная Азия.
**0.00**, **3.00** Способности обезьян.
**1.00** С точки зрения науки – Дело о планете Земля: Спасенные Солнцем?

## ЭКСПЛОРЕР

**7.00**, **13.00, 19.00** «Осторожно – опасность!» Док. сериал (США).
**8.00**, **14.00** «Иян Райт пересекает Америку». Док. сериал (Великобритания).
**9.00**, **15.00** «Дрэгстер против дрэгстера». Док. сериал (Канада).
**10.00**, **16.00** «Футбольные фанаты». Док. сериал (Великобритания).
**10.30**, **16.30** «Рыбачим». Док. сериал (Австралия).
**11.00**, **17.00** «Дневники смерти». Док. сериал (Великобритания).
**11.30**, **17.30** «Охотники за нарадами»: наемная полиция Америки». Док. сериал (Великобритания).
**12.00**, **18.00** «Судебная экспертиза под прицелом». Док. фильм (США).
**20.10** «Отличные путешествия». Док. сериал (Великобритания).
**21.00** «Танковая мастерская». Док. сериал (Канада).
**22.00** «Автогонщики класса GT». Док. фильм (США).
**23.00** «Исчезнувшая семья». Док. фильм (США).
**0.00** «Неделя порнографии». Док. сериал (Великобритания).
**0.30** «Порнодолина». Док. сериал (Великобритания – США).

## ДИСКАВЕРИ

**6.00**, **13.45** Второе рождение машины, 14-я серия.
**6.25**, **14.10** Супервойны на свалке: Полевая артиллерия.
**7.20** Заезды: Старший брат Элеоноры.
**8.15** Как это работает.
**9.10** Помешанные на трюках: Скейтборд: Рекордная вертикаль.
**9.40** Невероятная скорость: Поезда-рекордсмены.
**10.05** Разрушители легенд: Пуленепробиваемая вода.
**11.00** Суматоха с жуком, 1-я серия.
**11.30** Проблемный микроавтобус,.
**11.55** Заезды: Голливудская скорость.
**12.50**, **5.05** Первая десятка: Военные машины.
**15.05**, **1.00** Помешанные на трюках: Сальто назад через движущийся фургон.
**15.35**, **1.25** Невероятная скорость: Внедорожник.
**16.00**, **3.45** Все под заказ.
**17.00**, **4.40** Как это работает.
**18.00**, **2.50** Американский чоппер: Мотоцикл Рика, ч. 1.
**19.00** Разрушители легенд: Катапульта на границе.
**20.00** Грязная работенка: Компания Vexcon.
**21.00**, **1.55** Ясновидящие свидетели: Горе матери.
**22.00** Последние сутки: Дэвид Кореш.
**23.00** Архивы ФБР: Террор на продажу.
**0.00** Расшифровка катастрофы: Разрушения мостов.

## ПЛАНЕТА ЖИВОТНЫХ

**8.00**, **12.00** Самые забавные животные планеты, 7-я серия.
**8.30**, **12.30** Разрушители стереотипов, 4-я серия.
**9.00**, **18.00** Ветеринарная скорая помощь, 91-я серия.
**9.30**, **18.30** СОС дикой природы.
**10.00** Самый лучший пес.
**11.00** Финикс: Скорая ветеринарная помощь: Посреди трассы.
**13.00** Зоопарк, который сумел…: Один день из жизни…
**14.00** Рууд и его жуки: Амазонка лечит или калечит.
**15.00** Воздушные челюсти.
**16.00** Остин Стивенс: Самые опасные: В поисках летучей змеи.
**17.00** Животные-экстремалы, 2-я серия.
**19.00** Полиция Хьюстона отдел по защите животных, 14-я серия.
**20.00**, **2.00** СОС дикой природы, 2-я серия.
**20.30** СОС дикой природы, 3-я серия.
**21.00**, **3.00** Самый лучший пес, 4-я серия.
**22.00**, **4.00** Отдел по охране животных. Полиция Майами: Лабрадоры-спасатели.
**23.00**, **5.00** Финикс: Скорая ветеринарная помощь: Обещание матери.
**0.00**, **6.00** Территория животных: Самсон, Далила и Диско.
**1.00**, **7.00** Территория животных: Чрезвычайные меры.
**2.30** Скорая ветеринарная помощь: Игра в жмурки.

## КАНАЛ ПУТЕШЕСТВИЙ

**8.00**, **0.00** Всемирный путешественник. Новая Зеландия.
**9.00**, **1.00** От Пекина до Парижа.
**9.30**, **1.30** Путешествия по местам виноделия – ЮАР. Паарл.
**10.00** Землепроходцы.
**10.30** Такси за $100. Стамбул.
**11.00** Страсть к путешествиям.
**11.30** Ятра: Путешествия по Индии.
**12.00** Роскошные путешествия: Лучшая коллекция. Монако.
**12.30**, **19.00** Вкус Перу. Пустынный берег.
**13.00** Всемирный путешественник.
**14.00** Калифорнийский гольф.
**14.30** По трассе 66.
**15.00** Землепроходцы.
**15.30** Путешествие со вкусом.
**16.00** Ятра: Путешествия по Индии.
**16.30** Путешествия Каприс.
**17.00** Всемирный путешественник.
**18.00** Землепроходцы.
**18.30**, **2.00** Роскошные путешествия с Варуном Шармой.
**19.30** Жаждущий странник.
**20.00**, **4.00** Мир Грейнджера.
**21.00**, **5.00** Авантюристы.
**22.00**, **6.00** Бушующая планета.
**22.30**, **6.30** Бушующая планета.
**23.00**, **7.00** Экологический отдых.
**23.30** Несравненная Италия.
**2.30** Роскошные путешествия с Варуном Шармой. Лондон.
**3.00** Всемирный путешественник.
**7.30** Кочевник мира – Китай.

## РОССИЯ-СПОРТ

**4.35** , **14.15** Футбол. ЧЕ. Греция – Испания.
**6.45** , **9.00, 12.55, 16.25, 21.25, 1.15** «Вести-спорт».
**7.00** , **8.05** «Зарядка с чемпионом».
**7.15** **«Приключения капитана Врунгеля»**. Мультфильм
**7.35** **«ПРИНЦЕССА ШЕХЕРЕЗАДА»**. Мультсериал (Франция).
**8.15** **«БОЛЬШАЯ ВОЛНА»**. Сериал
**8.45** «Мастер спорта».
**9.10** «Путь Дракона».
**9.40** , **16.40** Футбол. ЧЕ. Россия – Швеция.
**11.50** , **1.00** Дневник ЧЕ по футболу.
**12.25** , **0.25** Автоспорт. Ралли-рейд Санкт-Петербург – Пекин «Трансориенталь – 2008».
**13.10** Профессиональный бокс. Рикки Хаттон (Великобритания) – Хосе Луис Кастильо (Мексика).
**19.35** Бильярд. Матчевая встреча. Россия – Украина.
**21.50** «Точка отрыва».
**22.20** «Рыбалка с Радзишевским».
**22.35** Бадминтон. Кубок европейских чемпионов.
**1.25** Плавание. Чемпионат России.
**4.25** «Летопись спорта».

## 7-ТВ

**5.00** Super-утро.
**5.00** – **4.00** «7 новостей». Каждый час
**8.05** Хоккей на траве. ЧР. Суперлига.
**9.05** , **14.05, 21.05** NBA Live!
**9.20** Автоспорт России.
**9.35** , **20.05** Киберспорт.
**10.05** , **15.35** Картинг.
**10.20** , **19.20** Лучшие матчи английской Премьер-Лиги.
**11.05** , **18.05** Мир подводной охоты.
**11.20** Академия нахлыста.
**11.35** , **16.05** Предельная глубина.
**12.05** , **22.35** Планета рыбака.
**12.20** «The World Game».
**13.05** NBA 360.
**14.20** , **17.20** X-treme 99,9.
**15.05** Гольф. Европейская неделя.
**16.20** Экстрим: начало века.
**17.05** Ралли-рейды России.
**18.20** Бега и скачки.
**19.05** Диалоги о рыбалке.
**20.20** Motor World.
**22.05** Основной инстинкт.
**22.20** Клуб покорителей пространства.
**23.05** Goalissimo.
**23.35** Диалоги о рыбалке.

## ТЕЛЕКЛУБ

**20.00** **«СЕКРЕТНАЯ СЛУЖБА ЕГО ВЕЛИЧЕСТВА»**
**21.00** **«СТАРЫЕ ДЕЛА»**
**22.00** **«ОХОТА НА ЗОЛУШКУ»**
**23.00** **«И ЭТО ВСЕ О НЕМ»**
**0.30** **«И ЭТО ВСЕ О НЕМ»**

## ЕВРОСПОРТ

**10.30** Автоспорт. ЧМ в классе туринг. Журнал.
**11.00** , **1.00** Футбол. Евро-2008. Журнал.
**11.30** Футбол. Евро-2008. Швейцария – Португалия.
**13.30** Футбол. Евро-2008. Австрия – Германия.
**15.30** Теннис. Турнир WTA. Четвертьфинал. Прямая трансляция.
**20.00** , **22.00** Футбол. Евро-2008. Новости.
**20.15** Футбол. Евро-2008. Польша – Хорватия.
**22.15** Формула-1. Тележурнал.
**22.45** Бокс. Д. Виттер (Великобритания) – Т. Брэдли (США).
**1.30** Футбол. Евро-2008. Греция – Испания.

## ЕВРОПЕЙСКИЕ НОВОСТИ

**8.00** – **12.30** Новости за завтраком. Каждые 30 минут.
**13.00** , **13.30, 14.00, 14.30, 17.00, 17.30, 18.00, 18.30** Новости и стиль жизни.
**13.17** , **13.47, 17.17, 17.47** Европейцы.
**14.17** , **18.17** Парламент.
**14.47** , **18.47** Ле маг.
**15.00** , **15.30, 16.00, 16.30** Новости за ланчем.
**19.00** – **3.30** Вечерние новости. Каждые 30 минут.
**4.00** – **7.30** Подробные ночные новости. Каждые 30 минут.

## ПЯТЫЙ КАНАЛ

**6.00** , **6.35, 7.00, 7.35, 8.00, 8.35, 9.00** «Утро в большой стране».
**6.30** , **7.30, 8.30, 9.30, 10.30, 12.30, 14.30, 18.30** «Сейчас».
**6.50** , **7.50, 23.10** «Сейчас о спорте».
**8.50** «Сейчас о спорте».
**9.40** «Живая история»: «Красный век», 3-я серия.
**10.35** **«КАРМЕЛИТА»**. Сериал (Россия).
**11.30** «Африка. Голоса в лесу». Док. фильм (Великобритания).
**12.45** «Телохранитель Черчилля». Док. сериал
**13.40** Ток-шоу «Жизнь как жизнь».
**14.45** «Открытая студия».
**15.45** «Дом быта».
**16.00** **«ДОКТОР МИНИАТЮРА»**. Сериал (Аргентина).
**16.55** **«СТАРШЕКЛАССНИКИ 2»**. Сериал
**17.30** **«ЛЮБОВЬ КАК ЛЮБОВЬ»**. Сериал (Россия).
**19.05** **«БЫВШАЯ»**. Сериал (Россия – Украина).
**20.00** **«ИНСПЕКТОР МОРС»**. Сериал
**21.00** «Экстренный вызов 112».
**21.30** «Сейчас о главном».
**22.10** «Живая история»: «Красный век», 4-я серия.
**23.25** **«БАЛЛАДА О ВОЛЬНОМ СТРЕЛКЕ»**. Х/ф (США).
**1.05** **«ВДАЛИ ОТ БЕЗУМСТВУЮЩЕЙ ТОЛПЫ»**. Х/ф (Великобритания).
**4.10** «Большая погоня». Док. фильм (США).

## ДТВ

**6.00** Удачное утро.
**6.50** Музыка на ДТВ.
**7.25** Мультфильм.
**8.30** , **20.00** Самое смешное видео.
**9.00** , **19.30** Осторожно, модерн 2!
**9.30** , **14.00** **«КОМИССАР РЕКС»**. Сериал
**10.30** **«РУССКИЕ БРАТЬЯ»**. Х/ф
**12.00** В засаде.
**12.30** **«УТОМЛЕННЫЕ СЛАВОЙ»**. Сериал
**13.00** **«КРУТОЙ УОКЕР»**. Сериал
**15.00** , **21.30** **«БЕЗМОЛВНЫЙ СВИДЕТЕЛЬ»**. Сериал
**15.30** , **22.00** **«CSI: МЕСТО ПРЕСТУПЛЕНИЯ. ЛАС-ВЕГАС»**. Сериал
**16.30** **«ФАНТАСТИЧЕСКИЙ БОЕЦ»**. Х/ф
**18.30** , **23.30** Чудеса со всего света.
**20.30** Самое невероятное видео.
**23.00** , **0.55** Голые и смешные.
**0.25** «Карданный вал +».
**1.25** **«ИЕРИХОН. ГОРОД ОБРЕЧЕННЫХ»**. Сериал
**2.15** Ночной клуб.
**4.15** **«СЕКРЕТНЫЙ АГЕНТ МАКГАЙВЕР»**. Сериал

## РБК

**6.00** – **5.30** Новости. Каждые 30 минут.
**6.10** , **6.35, 7.15, 7.35, 8.15, 8.35, 9.15, 10.10, 11.15, 12.10, 13.10, 14.10, 15.10, 16.10, 17.15, 19.10, 20.10, 23.15, 2.10, 3.10, 4.10** Рынки.
**6.20** , **7.10, 7.40, 8.10, 9.10, 10.20, 4.35, 5.40** Обзор российской прессы.
**6.45** , **7.20, 8.20, 8.40, 9.20, 10.35, 5.45** Обзор зарубежной прессы.
**6.50** , **9.50, 18.50, 3.20** Азбука инвестора.
**7.25** , **8.25, 9.25, 10.25** Autonews.
**7.45** , **8.45, 5.50** Бизнес-стиль.
**7.50** , **16.20, 21.35, 0.20, 2.20, 4.20** Отдых и туризм.
**8.50** , **14.50, 17.50, 1.50, 5.20** Звездная пыль.
**9.35** , **21.40** Зарубежный бизнес.
**10.40** Рынки. Спецвыпуск.
**11.20** В фокусе.
**12.15** , **14.35, 18.35** Новости компаний.
**12.35** Капитал.
**13.35** , **3.35** Сфера интересов.
**13.55** Назначения и отставки.
**15.20** В фокусе.
**16.35** Капитал. Событие недели.
**17.35** Рынки. Спецвыпуск.
**18.10** Рынки. Спецвыпуск.
**19.35** , **2.35** Рекламная пауза.
**20.35** Наши деньги.
**21.00** , **1.00** Интрига дня.
**22.00** , **0.30** Мир сегодня.
**22.35** Autonews. Эксперт.
**23.35** Сфера интересов.
**0.10** Рынки. Спецвыпуск.

## ЗВЕЗДА

**6.00** «Моя страна». Док. сериал
**6.15** «100 мест, которые надо увидеть за свою жизнь».
**6.30** Мультфильм.
**7.00** , **18.30** **«МОБИ ДИК»**, 4-я серия. Х/ф (США – Великобритания – Австралия).
**8.00** «Александр Журбин о Василии Соловьеве-Седом» из цикла «Кумиры о кумирах». Док. сериал
**9.00** , **13.00, 16.00, 18.00, 22.00** Новости.
**9.15** **«ДОКТОР ЖИВАГО»**, 10-я и 11-я серии. Х/ф
**10.55** «Опасность крупным планом». Док. сериал
**11.20** **«БРОНЗОВАЯ ПТИЦА»**, 3-я серия. Х/ф
**12.30** «Путеводная звезда».
**13.15** «Партизанская война» из цикла «Поле битвы». Док. фильм
**14.15** **«РОДНАЯ КРОВЬ»**. Х/ф
**16.15** , **1.15** **«РАССКАЖИ МНЕ О СЕБЕ»**. Х/ф
**19.30** **«ЦЫГАНСКОЕ СЧАСТЬЕ»**. Х/ф
**20.45** «Дороже золота».
**21.00** «Крылья России». Док. сериал
**22.25** **«ДОКТОР ЖИВАГО»**, 11-я серия. Х/ф
**23.15** «Курс личности».
**23.45** **«ПРОВЕРЕНО – МИНЕТ»**. Х/ф
**2.55** **«ЧЕЛОВЕК ВОЙНЫ»**. Х/ф
**5.05** «Борьба за выживание». Док. сериал

## ТВ-1000

**4.00** , **22.20** **«ЛИКИ СМЕРТИ»**. Драма (США – Польша).
**6.00** **«ВЫМЫШЛЕННЫЕ ГЕРОИ»**. Драма (США – Германия – Бельгия).
**8.00** **«СВАДЬБА НА РОЖДЕСТВО»**. Комедия (США).
**9.30** **«МИФ»**. Боевик (Китай – Гонгконг).
**12.00** **«УРОКИ ВОЖДЕНИЯ»**. Драма (Великобритания).
**13.40** **«СЕРДЦЕ И ДУШИ»**. Фантастика (США).
**15.30** **«ДЕТСАДОВСКИЙ ПОЛИЦЕЙСКИЙ»**. Комедия (США).
**17.30** **«СЧАСТЛИВЧИК ГИЛМОР»**. Комедия (США).
**19.00** **«КИНГ КОНГ»**. Х/ф (Новая Зеландия - США, 2005 г.)
**Режиссер: П. Джексон. В ролях: Н. Уоттс, Дж. Блэк, Э. Броуди.**
В 1930 году группа документалистов отправляется на загадочный Остров Черепа неподалеку от Суматры, чтобы изучать легенды о гигантской горилле по кличке Конг.
**0.00** **«ОРЛЫ ЮРИСПРУДЕНЦИИ»**. Триллер (США).
**2.00** **«ХРОНИКИ ХУАДУ: ЛЕЗВИЕ РОЗЫ»**. Боевик (Гонконг).

## МТВ

**6.00** , **6.35, 7.05, 7.35, 8.05, 8.35, 9.05** MTV-Fresh.
**6.30** , **7.00, 7.30, 8.00, 8.30, 9.00, 15.00, 23.45** News блок.
**9.30** , **21.55** **«СТУДЕНТЫ»**. Сериал
**10.30** , **18.40, 21.00** **«КЛУБ»**. Сериал
**11.25** , **18.10** Live с «Дискотекой Авария».
**11.55** , **23.55** MTV-Mix.
**15.10** Уже можно.
**15.35** **«ГОЛЛИВУДСКИЕ ХОЛМЫ»**. Сериал
**16.05** , **19.35** Следующий.
**16.30** Стоп! Снято.
**16.40** Да здравствует Бэм!
**17.40** Страшно интересно.
**20.00** Икона видеоигр.
**20.30** Тачку на прокачку.
**22.55** **«КЛИНИКА»**. Сериал
**23.20** Звездный бой насмерть.
**1.00** MTV-Chillout.

## MCM TOP

**8.00** , **19.00** Лучшее. Колледж. СМС.
**11.00** , **15.00** Лучшее. Микс. Плейлист.
**14.00** , **23.00** Лучшее. Альбомы.
**22.00** Лучшее. Новое.
**2.00** Лучшее. Рок.
**3.00** Лучшее. Ночь. Плейлист.

## JETIX

**8.00** , **8.25, 14.50, 15.15** **«ДЕТКИ ИЗ КЛАССА 402»**.
**8.50** **«ШКОЛА СУРИКЕНОВ»**.
**9.15** **«TEAM GALAXY»**.
**9.35** , **14.00, 14.25, 21.00, 23.20** **«ТОТАЛИ СПАЙС»**.
**10.00** **«КАПИТАН ФЛАМИНГО»**.
**10.15** , **15.40** **«ЛЕНТЯЕВО»**.
**10.40** **«ИГГИ АРБАКЛ»**.
**10.50** , **16.05, 21.20** **«MONSTER BUSTER CLUB»**.
**11.15** , **17.45, 18.10, 21.45, 0.30** **«МИСТИЧЕСКАЯ ВЛАСТЬ БОЕВЫХ РЕЙНДЖЕРОВ»**.
**11.40** , **12.05, 18.35, 19.00, 23.40, 0.05** **«H2O – ПРОСТО ДОБАВЬ ВОДЫ»**.
**12.30** , **12.55, 19.30, 19.55** **«ЧАРОДЕЙКИ»**.
**13.20** , **20.15** **«ТУТЕНШТЕЙН»**.
**13.40** , **20.40** **«СЕМЕЙКА ТОФУ»**.
**16.30** , **16.55** **«ЧТО С ЭНДИ?»**
**17.20** , **23.00** **«ХВОСТАТЫЕ ВОЯКИ»**.
**22.15** , **22.40, 1.20, 1.40** **«НАРУТО»**.
**0.55** **«МИСТИЧЕСКАЯ ВЛАСТЬ БОЕВЫХ РЕЙНДЖЕРОВ»**.

## ХОЛЛМАРК

**0.45** **«КАСТА ВОИНОВ»**. Х/ф (США).
**2.45** **«ИНСПЕКТОР ЛЬЮИС: ОДНОКАШНИКИ»**. Сериал
**4.15** **«БОЛЬШОЕ ОГРАБЛЕНИЕ»**. Комедия (США).
**6.00** **«ТАИНСТВЕННАЯ ЖЕНЩИНА – СЕКРЕТ ИГРЫ»**. Х/ф
**8.00** , **14.30** **«ЗЕМЛЕПАШЦЫ»**. Х/ф
**10.00** , **16.30** **«ДОЧЕРИ МАКЛЕОДА 6»**, 158-я серия. Сериал
**11.00** , **17.30** **«НАШ ДОМ»**. Х/ф (США).
**12.45** , **19.15** **«ОБРАТИТЕСЬ К ДЖЕЙН»**. Комедия (Канада – США).
**21.00** , **23.45** **«ОТДЕЛ МОКРЫХ ДЕЛ»**, 4-я серия. Сериал
**22.00** **«НОЧЬ УЖАСОВ»**. Х/ф (США - Канада, 2006 г.)
**В ролях: М. Кэпчер, Н. Манкузо, Р. Робертс.**
Из-за ужасного шторма семья потеряла друг друга, а убийца вышел на свободу. Теперь в кромешной тьме близкие люди плывут по реке в поисках друг друга, а где-то рядом - злодей...

## РЕН ТВ Тула

**6.00** Утренний музыкальный канал.
**6.40** , **12.00** «Дагестан: Кавказский Вавилон», Док. фильм ч. 1.
**7.00** **«ДРУЗЬЯ»**. Сериал (США).
**7.30** , **20.00** **«СОЛДАТЫ. ДЕМБЕЛЬСКИЙ АЛЬБОМ»**. Сериал
**9.30** , **12.30, 19.30, 23.30** «24».
**10.00** , **18.00** «В час пик».
**11.00** «Час суда».
**13.00** «Званый ужин».
**13.55** **«МАРИОНЕТКИ»**. Триллер (США).
**16.10** **«СЕКРЕТНЫЕ МАТЕРИАЛЫ»**. Сериал (США).
**19.00** «Футбольная лихорадка»
**19.10** «Музыка на канале»
**22.00** «Секретные истории».
**23.00** «Вечер с Т. Кеосаяном».
**0.00** «Актуальное чтиво».
**0.15** **«ПАЛЬЦЫ ВЕЕРОМ»**. Комедия (Австралия, 1999 г.)
**Режиссер: Г. Джордан. В ролях: Х. Леджер, Б. Браун, Р. Бирн.**
В жизни 19-летнего Джимми, уличного хулигана, работающего зазывалой в стриптиз-клубе, в один день произошло два важных события.
**2.00** **«КРУИЗ МЕЧТЫ»**. Х/ф (США – Япония).
**3.15** «Дагестан: Кавказский Вавилон», Док. фильм ч. 2.
**3.40** Ночной музыкальный канал.

## XXI ВЕК

**10.00** , **18.00, 2.00** **«МЕТОД СОКРАТА»**. Комедия (США).
**11.50** , **19.50, 3.50** **«СВ. СПАЛЬНЫЙ ВАГОН»**. Мелодрама
**13.25** , **21.25, 5.25** **«ИНДОКИТАЙ»**. Драма (Франция).
**16.00** , **0.00, 8.00** **«БАССЕЙН»**. Драма (Франция – Италия).

## ТДК

**7.00** , **10.49, 11.49, 12.49, 13.49, 16.49, 17.49, 18.49, 19.49, 23.55** Музыка на канале.
**8.05** , **15.00, 23.00** Все лучшее, для вас.
**8.35** , **11.00, 18.00** Красотка.
**9.00** С добрым утром, любимая!
**10.00** , **17.00** Истории успеха.
**12.00** Наши дети.
**13.00** , **19.00** Ваш доктор.
**14.31** **«НЕПРИДУМАННЫЕ ИСТОРИИ»**, 70-я серия. Сериал
**16.00** Имею право.
**20.00** Зеркало жизни.
**21.00** Ваш личный психолог.
**22.00** Сексуальная революция.
**23.30** **«НЕПРИДУМАННЫЕ ИСТОРИИ»**, 71-я серия. Сериал
**0.05** Игротека.

## Муз-ТВ

**5.00** , **8.30, 14.20, 0.10, 3.00** «Муз-ТВ хит».
**6.00** , **10.00, 2.00** «Наше».
**7.00** , **23.00** «Твой выбор».
**8.00** , **12.00, 17.45, 22.50** Pro-новости.
**8.10** **«ЛОЛА И ВИРДЖИНИЯ»**. Мультсериал
**11.00** , **18.00** «Ближе к звездам».
**12.15** , **19.00** **«БОЛЬШИЕ НАДЕЖДЫ»**. Сериал
**13.15** «Я мечтаю».
**14.55** , **21.00** Звезды зажигают.
**16.00** «Богатые и знаменитые». Док. сериал
**16.30** «Иностранцы в России».
**17.15** «На взводе».
**18.30** , **22.00** Smesh.no.
**20.00** «Мультяшка».
**20.25** «Faq».
**22.25** «Pro-кино».

## MEZZO

**7.00** , **15.30** Дивертимеццо.
**12.00** Лор Фавр-Кан. Сольный концерт.
**12.55** «Лор Фавр-Кан исполняет Шопена». Док. фильм
**13.25** Н. Радулович. Сольный концерт на фестивале Радио Франс.
**14.20** «Н. Радулович. Портрет». Д/ф
**14.50** Orpheus Britannicus исполняет произведения Г. Перселла.
**19.00** Танец. Джон Кейдж. Балет «Cursive 2».
**20.10** «Медитация, танец, передача: Портрет Лин Хвай-Мин». Д/ф

## МИР

**5.55** Афиша.
**6.00** , **7.00, 8.00, 9.00, 0.00, 1.00, 2.00, 3.00, 4.00, 5.00** Новости Содружества.
**6.05** , **7.05, 8.05, 2.10, 3.35** Содружество live.
**6.30** «Про любовь».
**7.20** «Удачная покупка».
**7.40** «Тик-так».
**8.30** , **20.35** «Казахстан: народы и судьбы».
**9.05** , **2.35** «Машины-монстры». Док. сериал
**10.05** , **21.05** «Спорная территория».
**11.05** **«ДИКАЯ ЛУНА»**. Сериал
**12.05** , **19.30** **«ПРИКЛЮЧЕНИЯ МАГА»**. Сериал
**13.05** , **0.30** **«ЧАС ПОЛНОЛУНИЯ»**. Х/ф
**15.05** **«КЛИФФОРД»**. Мультсериал
**15.30** **«ОБЖ»**. Сериал
**16.20** , **0.25** «Студия 60-90».
**16.25** «Женский журнал».
**16.55** Афиша прайма.
**17.05** «Час суда. Дела семейные».
**18.05** **«ЛЮБОВЬ КАК ЛЮБОВЬ»**. Сериал
**19.20** «Акценты».
**22.20** **«АГЕНТСТВО НЛС»**. Сериал
**23.30** «Кома».

## ШКОЛЬНИК

**7.55** , **15.55, 23.55** Программа передач.
**8.00** , **16.00, 0.00** Москва на все времена.
**8.30** , **16.30, 00.30** Подготовка для абитуриентов. Литература 10 класс. «Роман Ф.М. Достоевского «Идиот».
**9.15** , **17.15, 1.15** Телевикторина.
**9.25** , **17.25, 1.25** Подготовка для абитуриентов. Алгебра 10 класс. «Квадратный трехчлен с параметром».
**10.10** , **18.10, 2.10** История техники в рассказах. «В путь!»
**10.30** , **18.30, 2.30** Подготовка для абитуриентов. Литература 11 класс. «Роман Б. Пастернака «Доктор Живаго», ч. 3.
**11.15** , **19.15, 3.15** Педсовет. Традиции образования. «Гимназическое образование».
**11.35** , **19.35, 3.35** Подготовка для абитуриентов. Алгебра 11 класс. «Системы показательных логарифмических уравнений».
**12.30** , **20.30, 4.30** «Уроки малого предпринимательства». Д/с
**12.45** , **20.45, 4.45** Мультфильмы.
**13.00** , **21.00, 5.00** Идущие вперед.
**13.30** , **21.30, 5.30** Сокровища цивилизации. «Раннехристианское и Византийское искусство».
**14.30** , **22.30, 6.30** **«У САМОГО СИНЕГО МОРЯ»**. Комедия
**15.40** , **23.40, 7.40** «Пит Мондриан». Док. фильм

## ФИЛЬМ ДНЯ — РОССИЯ, 23.50

### «ЛОЖНОЕ ИСКУШЕНИЕ». (США, 2006 г.)

**В течение тридцати лет Эдвард (Мэтт ДЭЙМОН) подозревал всех, включая свою жену Клавер (Анджелина ДЖОЛИ).**

**Режиссер: Роберт Де Ниро.**

**В ролях: Мэтт Дэймон, Анджелина Джоли, Алек Болдуин, Тэмми Бланчард, Билли Крадап.**

**Триллер.** Эдвард – один из тайных основателей ЦРУ, чьи агенты со временем стали вхожи во все разведывательные структуры стран мира. Он работает в организации, где двуличность – часть тебя и где ничего нельзя принимать на веру.

## ПЕРВЫЙ КАНАЛ

**5.00** Новости.
**5.05** «Доброе утро!»
**9.00** Новости.
**9.20** «Малахов +».
**10.20** «Модный приговор».
**11.20** «Контрольная закупка».
**12.00** Новости.
**12.20** **«АГЕНТ НАЦИОНАЛЬНОЙ БЕЗОПАСНОСТИ»**. Сериал (Сериал)
**13.20** «Детективы».
**14.00** Другие новости.
**14.20** «Понять. Простить».
**15.00** Новости.
**15.20** «Операция «Бастион».
**16.00** **«ОГОНЬ ЛЮБВИ»**. Сериал (Сериал)
**17.00** «Федеральный судья».
**18.00** Вечерние новости.
**18.20** «Пусть говорят».
**19.10** Телеигра «Поле чудес».
**20.00** **«ПРИНЦЕССА ЦИРКА»**. Сериал (Сериал)
**21.00** «Время».
**21.25** «Большая разница».
**23.10** **«СПЕЦНАЗ ГОРОДА АНГЕЛОВ»**. Х/ф (США, 2003 г.) (Фильм)

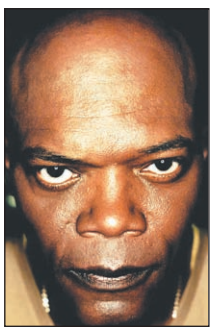

Сэмюэл Л. Джексон

**Режиссер: К. Джонсон. В ролях: Сэмюэл Л. Джексон, К. Фаррелл, Дж. Реннер.**
Джима из лос-анджелесской полиции зачисляют в состав Особого подразделения. После обучения и тренировок молодое пополнение ждет первое испытание - перевозка известного наркобарона из тюрьмы в руки ФБР...
**1.20** **«КОРОЛЬ ФУТБОЛА: КУБОК ЕВРОПЫ»**. Комедия (США, 2004 г.) (Фильм)
**Режиссер: С. Тунг. В ролях: Н. Моран, Дж. Томас, Л. Геринг.**
Зак, недавно усыновленный, замкнут, и у него совсем нет друзей. Приемные родители решают, что футбольная команда – кратчайшее решение проблемы...
**2.50** **«МАЙОР ДАНДИ»**. Х/ф
**4.50** «Марс: живой или мертвый».

## РОССИЯ ТВ Тула

**5.00** «Доброе утро, Россия!»
**6.35** **, 7.35, 8.35** «Местное время. Вести-Тула».
**8.55** «Мусульмане».
**9.05** «Мой серебряный шар».
**10.05** **«ПРАВО НА ЗАЩИТУ»**. Сериал (Сериал)
**11.00** «Вести».
**11.25** «Местное время. Вести-Тула».
**11.45** **«ПРАВО НА ЗАЩИТУ»**. Сериал (Сериал)
**12.45** **«Буренка из Масленкино»**. Мультфильм
**13.00** «Голубая планета. История океанов». Док. сериал (Великобритания).
**14.00** «Вести».
**14.20** «Местное время. Вести-Тула».
**14.40** Мультфильмы: **«Аленький цветочек»**, **«Бобик в гостях у Барбоса»**.
**15.35** «Суд идет».
**16.30** **«КУЛАГИН И ПАРТНЕРЫ»**. Сериал (Сериал)
**17.00** «Вести».
**17.30** «Местное время. Вести-Тула».
**17.50** «Вести. Дежурная часть».
**18.05** **«ЖЕНЩИНА БЕЗ ПРОШЛОГО»**. Сериал (Сериал)
**19.00** **«РОДНЫЕ ЛЮДИ»**. Сериал
**20.00** «Вести».
**20.25** «Местное время. Вести-Тула».
**20.45** «Кривое зеркало».
**22.30** Футбол. ЧЕ. 1/4 финала. Прямая трансляция.
**0.45** **«ЗЕРКАЛЬНЫЕ ВОЙНЫ. ОТРАЖЕНИЕ ПЕРВОЕ»**. Х/ф (Россия, 2005 г.) (Фильм)

Валерий Николаев

**Режиссер: В. Чигинский. В ролях: В. Николаев, М. Горевой, А. Ефимов.**
В России создан истребитель нового поколения. Это высокоточное оружие, способное самостоятельно решать самые сложные военно-стратегические задачи.
**3.00** **«ПЯТНИЦА»**. Комедия (США, 1995 г.) (Фильм)
**Режиссер: Ф.Г. Грэй. В ролях: Э. Минз, Б. Мэк, Э. Джонсон.**
Приятель Крэга уговорил его раскурить «травку». Мимо сидящих на крыльце ребят проходит в миниатюре вся жизнь квартала с комичными персонажами его обитателей.
**4.30** «Дорожный патруль».
**4.45** **«АНГЕЛЫ В АМЕРИКЕ»**. Сериал (США). (Фильм)
**5.30** **«ВОЙНА В ДОМЕ 2»**. Сериал (США). (Сериал)

## СТС Тула

**6.00** **«ЧЕЛОВЕК-ПАУК»**. Мультсериал
**6.55** **«СМЕШАРИКИ»**. Мультсериал
**7.00** **«МОЯ ПРЕКРАСНАЯ НЯНЯ»**. Сериал (Сериал)
**7.30** **«ПАПИНЫ ДОЧКИ»**. Сериал (Сериал)
**8.00** **«Я ЛЕЧУ»**. Сериал
**9.00** **, 16.00** Городские истории
**9.20** **, 16.20** Музыка на канале
**9.30** **«СЕРДЦЕЕДКИ»**. Сериал
**10.30** **«МОЯ ПРЕКРАСНАЯ НЯНЯ»**. Сериал (Сериал)
**11.30** **«ДОЧКИ-МАТЕРИ»**. Сериал (Сериал)
**12.30** **«ВСЯ ТАКАЯ ВНЕЗАПНАЯ»**. Сериал (Сериал)
**13.00** **«ОЛИВЕР ТВИСТ»**. Мультсериал
**13.30** **«ШАМАН КИНГ»**. Мультсериал
**14.00** **«ПРИКЛЮЧЕНИЯ ВУДИ И ЕГО ДРУЗЕЙ»**. Мультсериал
**14.30** **«ПРИКЛЮЧЕНИЯ ДЖЕКИ ЧАНА»**. Мультсериал
**15.00** **«ПРИКЛЮЧЕНИЯ БАЗЗА ЛАЙТЕРА И ЗВЕЗДНОЙ КОМАНДЫ»**. Мультсериал
**15.30** **«ШКОЛА ВОЛШЕБНИЦ»**. Мультсериал
**16.00** **«САБРИНА – МАЛЕНЬКАЯ ВЕДЬМА»**. Сериал (Сериал)
**16.30** «Галилео».
**17.00** **«МОЯ ПРЕКРАСНАЯ НЯНЯ»**. Сериал (Сериал)

Сергей Жигунов

**17.30** **«ГЕРОИ»**. Сериал
**18.30** «6 кадров».
**19.00** **«ПАПИНЫ ДОЧКИ»**. Сериал (Сериал)
**20.00** **«Я ЛЕЧУ»**. Сериал
**20.58** Скажи!
**21.00** **«ЛЮБОВЬ-МОРКОВЬ»**. Х/ф (Фильм)
**23.00** **«ПОСЛЕДНИЙ РАССВЕТ»**. Х/ф (Франция – США, 2002 г.) (Фильм)
**Режиссер: А. Аркади. В ролях: Р. Берри, С. Тагмауи, Х. де Альмейда.**
Грабитель высочайшего класса и профессиональный наемник соглашаются на невероятный контракт, по которому они оба должны погибнуть.
**1.00** **«ТАНЦЫ ПОД ЗВЕЗДАМИ»**. Сериал (Сериал)
**3.00** **«ЗВЕЗДНЫЙ ДЕСАНТ»**. Мультсериал
**3.30** **«ЗВЕЗДНЫЙ ДЕСАНТ»**. МультСериал

## НТВ

**6.00** «Сегодня утром».
**9.00** «Наше все!»
**10.00** «Сегодня».
**10.25** «Победившие смерть». Док. сериал
**11.00** **«ОХОТА НА ГЕНИЯ»**. Сериал (Сериал)
**13.00** «Сегодня».
**13.35** **«МОРСКИЕ ДЬЯВОЛЫ»**. Сериал (Сериал)
**15.30** «Спасатели. Обзор».
**16.00** «Сегодня».
**16.30** **«ВОЗВРАЩЕНИЕ МУХТАРА»**. Сериал (Сериал)
**18.30** «Чрезвычайное происшествие. Обзор».
**19.00** «Сегодня».
**19.40** «Следствие вели...»
**20.35** «Чрезвычайное происшествие. Расследование».
**20.55** **«ОПАСНАЯ СВЯЗЬ»**. Х/ф
**22.45** **«ВАН ХЕЛЬСИНГ»**. Х/ф (США – Чехия, 2004 г.) (Фильм)
**Режиссер: С. Соммерс. В ролях: Х. Джекман, К. Бекинсэйл, Р. Роксберг.**
Глубоко в Карпатах лежит таинственная страна Трансильвания, где зло встречается на каждом шагу и опасность оживает с заходом солнца...
**1.10** «Все сразу!»
**1.40** **«ЛЕДИ ЧАТТЕРЛЕЙ»**. Х/ф (Бельгия – Франция). (Фильм)
**4.50** **«ЛЕБЕДИНЫЙ РАЙ»**. Сериал (Сериал)
**5.35** **«ЗОРРО»**. Мультсериал (США).

## КУЛЬТУРА

**6.30** Канал «Евроньюс».
**10.00** **, 19.30, 23.30** «Новости культуры».
**10.20** **, 1.50, 2.50** Программа передач.
**10.30** «Индустриальные музеи», 12-я и 13-я серии. Док. сериал
**11.00** **«КАК ПОССОРИЛСЯ ИВАН ИВАНОВИЧ С ИВАНОМ НИКИФОРОВИЧЕМ»**. Х/ф (Фильм)
**12.25** «Культурная революция».
**13.25** «Странствия музыканта».
**13.55** **«ГОРОДОК АНАРА»**. Х/ф
**15.20** «Музыка мира и войны», Док. фильм ч. 3.
**16.00** **«ЗВЕЗДНЫЙ ПЕС»**. Мультсериал (Австралия).
**16.25** «В музей – без поводка».
**16.40** **«ПРИКЛЮЧЕНИЯ В КАНИКУЛЫ»**, 13-я серия. Сериал (Сериал)
**17.05** «Все о животных», 18-я серия. Док. сериал
**17.30** Викторина «За семью печатями».
**18.00** **, 23.50** «Мелодия стиха».
**18.05** Играет Ф. Кемпф.
**18.35** «Камертон».
**19.00** «Смехоностальгия».
**19.55** **, 1.55** «Сферы».
**20.40** **«СЕМЬ ДНЕЙ В МАЕ»**. Х/ф (США). (Фильм)
**22.35** «Линия жизни».
**23.55** «Кто там...»
**0.25** **«МИДЛМАРЧ»**, 7-я серия. Х/ф (Великобритания). (Фильм)
**1.20** Концерт Д. Бенсона.
**2.35** «Виган. Барокко землетрясений и перламутровые окна». Док. фильм (Германия).

## ТВ-3 Тула

**6.00** **, 8.15** Мультфильм.
**6.45** **«УОЛТЕР МЕЛОН»**. Мультсериал
**7.15** **«МИР БОББИ»**. Мультсериал
**7.45** **«ЧТО С ЭНДИ?»** Мультсериал
**9.00** **«БАФФИ – ИСТРЕБИТЕЛЬНИЦА ВАМПИРОВ»**, 77-я серия. Сериал (Сериал)
**10.00** **«ЛАУРА: ПРОКЛЯТИЕ РИВЬЕРЫ»**, 4-я серия. Х/ф (Франция). (Фильм)
**12.00** «Разрушители мифов», 40-я серия. Док. фильм
**13.00** **«ЗВЕЗДНЫЕ ВРАТА»**, 196-я серия. Сериал (Сериал)
**14.00** **«КОСТИ»**, 37-я серия. Сериал (Сериал)
**15.00** **«БАФФИ – ИСТРЕБИТЕЛЬНИЦА ВАМПИРОВ»**, 78-я серия. Сериал (Сериал)
**16.00** **«УПС!»**, 45-я серия.
**17.00** **«ЗВЕЗДНЫЕ ВРАТА»**, 197-я серия. Сериал (Сериал)
**18.00** **«ЗА ГРАНЬЮ ВОЗМОЖНОГО»**, 63-я серия. Сериал (Сериал)
**19.00** **«ПРИКЛЮЧЕНИЯ ИНДИАНЫ ДЖОНСА»**, 11-я и 12-я серии. Сериал (Сериал)
**23.00** **«ЗА ГРАНЬЮ ВОЗМОЖНОГО»**, 62-я серия. Сериал (Сериал)
**0.00** **«ПОБЕДИТЬ ИЛИ УМЕРЕТЬ»**. Х/ф (Канада). (Фильм)
**2.00** «Городские легенды». Док. фильм
**3.00** **«ДОКТОР ДЖЕКИЛЛ И МИСТЕР ХАЙД»**. Х/ф. (Фильм)
**5.00** «Разрушители мифов», 50-я серия. Док. фильм

## ТВ ЦЕНТР Тула

**6.00** «Настроение».
**7.00** «Настроение. Тула».
**8.30** **, 11.30, 14.30, 17.30, 19.50, 20.30** События.
**8.45** **, 11.15, 14.45, 3.15** Петровка, 38.
**8.55** **, 16.30** История государства Российского.
**9.00** **«КОМАНДИР СЧАСТЛИВОЙ «ЩУКИ»**. Х/ф (Фильм)
**11.00** День аиста.
**11.45** **, 14.55** «История государства Российского».
**11.50** **«ЗВЕЗДА ЭПОХИ»**, 7-я и 8-я серии. Сериал (Сериал)
**13.55** «Рыцарь ринга – Борис Лагутин». Док. фильм
**15.30** **«ЗАКОН ВОЛЬФА»**. Сериал (Германия). (Сериал)
**16.35** «Вера Волошина. Убитая дважды». Док. фильм
**17.55** Деловая Москва.
**18.15** Наши любимые животные.
**19.00** «События. Тула» с субтитрами.
**19.25** «Свое мнение».
**19.40** «Прогулки по Тульскому краю».
**19.55** В центре внимания.
**21.00** «Смех с доставкой на дом».
**22.20** «Народ хочет знать».
**23.25** События. 25-й час.
**23.55** **«КАЗИНО»**. Х/ф (США).
**3.35** **«ПРЕДВАРИТЕЛЬНОЕ РАССЛЕДОВАНИЕ»**. Х/ф (Фильм)
**5.25** **«Птичка Тари»**. Мультфильм

## ТНТ Тула

**6.00** **«ЛЮБОВЬ И ТАЙНЫ САНСЕТ БИЧ»**. Сериал (Сериал)
**6.55** Глобальные новости.
**7.00** **, 19.00** Такси.
**7.30** **, 8.20, 14.20, 19.50, 0.30** TулаLive
**7.45** Мультфильм
**8.00** Если завтра ремонт
**8.30** «Необъяснимо, но факт».
**9.30** **, 10.00, 13.30, 18.00** **«СЧАСТЛИВЫ ВМЕСТЕ»**. Сериал (Сериал)
**10.30** **, 18.30** **«ГУМАНОИДЫ В КОРОЛЕВЕ»**. Сериал (Сериал)
**11.00** **«КРУТЫЕ БОБРЫ»**. Мультсериал
**11.30** **«ШОУ РЕНА И СТИМПИ»**. Мультсериал
**12.00** **«ПРИКЛЮЧЕНИЯ ДЖИММИ НЕЙТРОНА, МАЛЬЧИКА-ГЕНИЯ»**. Мультсериал
**12.30** **«ГУБКА БОБ КВАДРАТНЫЕ ШТАНЫ»**. Мультсериал
**13.00** «Тоталли Спайс».
**14.00** **, 19.30, 0.30** Тула. Инструкция по применению
**14.30** **, 21.00, 0.00, 1.55** «Дом 2».
**16.05** **«РИСКОВАННЫЙ БИЗНЕС»**. Комедия (США). (Фильм)
**20.00** «Интуиция». Игровое шоу.
**22.00** «Наша Russia».
**22.30** «Смех без правил».
**23.30** «Секс с А. Чеховой».
**1.00** «Хит-парад дикой природы». Док. сериал
**2.50** **, 3.45** **«МОЕ ВТОРОЕ «Я»**. Сериал

## ДОМАШНИЙ

**6.30** «Времена года».
**7.00** **, 20.30** Домашние сказки.
**7.30** **, 23.00** **«МОЯ ЖЕНА МЕНЯ ПРИВОРОЖИЛА»**. Сериал (Сериал)
**8.00** **, 15.00** Судебные страсти.
**9.00** **, 16.00** «Дела семейные».
**10.00** **, 3.50** Все под контролем.
**11.00** Декоративные страсти.
**11.30** **, 18.00** «Незвездное детство». Док. сериал
**12.00** **, 2.10** «Мир в твоей тарелке».
**13.00** **«ТЕРЕЗА»**. Драма (США).
**17.00** **, 4.40** **«НАПЕРЕКОР СУДЬБЕ»**. Сериал (Сериал)
**18.30** **, 3.10** **«ДОКТОР ХАУС»**. Сериал (Сериал)
**19.30** **«КЛОН»**. Сериал
**21.00** **, 5.25** **«ЕВЛАМПИЯ РОМАНОВА. СЛЕДСТВИЕ ВЕДЕТ ДИЛЕТАНТ 3»**. **«Хождение под мухой»**, 5-я серия. Сериал (Сериал)
**22.00** **«ОНА НАПИСАЛА УБИЙСТВО»**. Сериал. **«Сладкое начало, да горький конец»**. (Сериал)
**23.30** **«ЕСЛИ БЫ...»** Мелодрама (Индия). (Фильм)

## УДИВИТЕЛЬНАЯ ЖИЗНЬ

**6.05** «Выдающиеся исторические личности».
**6.25** «Природные лекарства».
**6.35** **, 7.30, 9.25, 12.45, 13.25, 15.30, 16.45, 17.25, 19.30, 20.55, 21.30, 23.30** Музыка.
**6.40** **, 16.30** «Отчего и почему».
**6.55** **, 9.05, 12.35, 14.50, 16.50, 18.55, 21.00, 23.00** Мультфильм
**7.05** «В отрыв!»
**7.35** **, 9.30, 11.35, 13.30, 15.35, 17.30, 19.35, 21.35, 23.35** TV-shop.
**8.00** **, 10.00** «Капитан Сорви-голова».
**11.05** «Авантюра со знаком плюс, или Операция «Полярное кольцо». Док. фильм
**12.00** «Тело и душа».
**12.25** «Хочу все знать».
**12.50** «Внезапная слава».
**13.00** «Калейдоскоп цветов».
**14.00** **«МОЯ МАМА – ВЕТЕРИНАР»**. Сериал
**15.05** «Десятый вал».
**16.00** «Жизнь».
**16.25** «Роскошные отели мира».
**17.00** «Введенский: Кругом возможно Бог». Док. фильм
**18.00** «Экспедиция вокруг света: три в одном».
**19.05** «Мое счастливое детство».
**20.00** «Нетленные ноты».
**20.25** «Выпьем чаю».
**20.30** «Страсти по насекомым».
**21.05** «Изюминка».
**22.05** «Плитвице – край падающих озер». Док. фильм

## НАЦИОНАЛЬНАЯ ГЕОГРАФИЯ

**6.00** Способности обезьян.
**7.00** С точки зрения науки – Дело о планете Земля: Спасенные Солнцем?
**8.00** **, 20.00** Самые невероятные мгновения.
**8.30** **20.30** И снова невероятные мгновения.
**9.00** **, 15.00** Путеводитель по миру для гурманов.
**10.00** Морские Охотники: Русалка: потерянный броненосец царя.
**11.00** **, 16.00** Странные времена на планете Земля: Фактор одного градуса.
**12.00** **, 17.00** Загадки истории: Амелия Эрхарт.
**13.00** С точки зрения науки – Дело о планете Земля: Танки: железные воины.
**14.00** Мегаполисы: Тайбей.
**18.00** В мире диких животных.
**18.30** Хроники живой природы.
**19.00** Обезьяны в городе!: Новый порядок.
**21.00** Путеводитель по миру для гурманов.
**22.00** **, 4.00** Секунды до катастрофы: Кровавая бойня на Олимпиаде в Мюнхене.
**23.00** **, 2.00** Сохраним нашу планету: Странные времена на планете Земля: Хищники.
**0.00** **, 3.00** Загадки истории: Инцидент в Розуэлле.
**1.00** С точки зрения науки – Дело о планете Земля: Рождение Солнечной системы.

## ЭКСПЛОРЕР

**7.00** **, 13.00** «Осторожно – опасность!» Док. сериал (США).
**8.00** **, 14.00, 20.10** «Отличные путешествия». Док. сериал (Великобритания).
**9.00** **, 15.00** «Танковая мастерская». Док. сериал (Канада).
**10.00** **, 16.00** «Автогонщики класса GT». Док. фильм (США).
**11.00** **, 17.00** «Исчезнувшая семья». Док. фильм (США).
**12.00** **, 18.00** «Алькатраз: вызов Скале». Док. фильм (США).
**19.00** «Человеческое напряжение: пораженные молнией». Док. фильм (США).
**21.00** **, 21.30** «Звезды и колеса». Док. сериал (Великобритания).
**22.00** «Футбольные фанаты». Док. сериал (Великобритания).
**22.30** «Рыбачим». Док. сериал (Австралия).
**23.00** «Дневники смерти». Док. сериал (Великобритания).
**23.30** «Охотники за наградами»: наемная полиция Америки». Док. сериал (Великобритания).
**0.00** «Неделя порнографии». Док. сериал (Великобритания).
**0.30** «Порнодолина». Док. сериал (Великобритания – США).

## ДИСКАВЕРИ

**6.00** **, 13.45** Второе рождение машины, 15-я серия.
**6.25** **, 14.10** Супервойны на свалке: Слалом на песке.
**7.20** Заезды: Голливудская скорость.
**8.15** Как это работает.
**9.10** Помешанные на трюках: Сальто назад через движущийся фургон.
**9.40** Невероятная скорость: Внедорожник.
**10.05** Разрушители легенд: Катапульта на границе.
**11.00** Все под заказ, 3-я серия.
**11.55** Заезды: Летняя школа.
**12.50** **, 5.05** Первая десятка: Скорость.
**15.05** **, 1.00** Помешанные на трюках: Полет на водных лыжах.
**15.35** **, 1.25** Невероятная скорость: Боевые вертолеты.
**16.00** **, 3.45** Пятая передача.
**17.00** **, 4.40** Из чего это сделано.
**18.00** **, 2.50** Американский чоппер: Мотоцикл Рика, ч. 2.
**19.00** Разрушители легенд: Смертоносные носовые платки.
**20.00** Грязная работенка: По уши в грязи.
**21.00** **, 1.55** Миссия: Невероятна, 6-я серия.
**22.00** Американские колымаги: Шевроле Баблтоп 1961 года.
**23.00** Тайны боевых искусств: Корея.
**0.00** Расшифровка катастрофы: Оползни.

## ПЛАНЕТА ЖИВОТНЫХ

**8.00** **, 12.00** Самые забавные животные планеты, 8-я серия.
**8.30** **, 12.30** Разрушители стереотипов, 5-я серия.
**9.00** **, 18.00** Ветеринарная скорая помощь, 92-я серия.
**9.30** **, 18.30** СОС дикой природы, 2-я серия.
**10.00** Самый лучший пес, 4-я серия.
**11.00** **, 17.00** Финикс: Скорая ветеринарная помощь: Грязь источник всех недугов.
**13.00** Зоопарк, который сумел...: Построить с нуля.
**14.00** Удивительные приключения в океане, 8-я серия.
**15.00** Воздушные челюсти 2.
**16.00** Отдел по охране животных. Полиция Майами: Лабрадоры-спасатели.
**19.00** Полиция Хьюстона, отдел по защите животных, 15-я серия.
**20.00** Самые забавные животные планеты, 4-я серия.
**21.00** **, 3.00** Самый лучший пес, 5-я серия.
**22.00** **, 4.00** Удивительные приключения в океане: Песнь горбача.
**23.00** **, 5.00** Большие гонки по саванне: Подстерегающая опасность.
**0.00** **, 6.00** Джунгли, 2-я серия.
**1.00** **, 7.00** Территория животных: Кошкин дом.
**2.00** СОС дикой природы.
**2.30** Скорая ветеринарная помощь: О чем думает житель Нью-Йорка.

## КАНАЛ ПУТЕШЕСТВИЙ

**8.00** **, 0.00** Всемирный путешественник.
**9.00** **, 1.00** От Пекина до Парижа.
**9.30** Бушующая планета.
**10.00** **, 14.00** Землепроходцы.
**10.30** Такси за $100. Голливуд.
**11.00** Страсть к путешествиям.
**11.30** Ятра: Путешествия по Индии.
**12.00** Роскошные путешествия.
**12.30** **, 19.00** Вкус Перу.
**13.00** Всемирный путешественник.
**14.30** По трассе 66.
**15.00** Скоро открытие.
**15.30** Путешествие со вкусом.
**16.00** Хит-парад достопримечательностей Индии.
**16.30** Далекие берега.
**17.00** Всемирный путешественник.
**18.00** Землепроходцы.
**18.30** Роскошные путешествия с Варуном Шармой. Гонконг.
**19.30** Жаждущий странник.
**20.00** **, 4.00** Не забудьте свой паспорт. Эфиопия – Африка.
**21.00** **, 5.00** Всемирный путешественник.
**22.00** **, 6.00** Экстремальные путешествия.
**22.30** **, 6.30** Путешествия 2008.
**23.00** **, 7.00** Походы в мир дикой природы. Вайоминг. Аляска.
**23.30** Маршруты мечты.
**1.30** Бушующая планета.
**2.00** Жаждущий странник.
**2.30** Первозданный мир.
**3.00** Всемирный путешественник. Исландия и Гренландия.
**7.30** Такси за $100.

## РОССИЯ-СПОРТ

**5.00** Гандбол. ЧМ. Мужчины. Отборочный матч. Россия – Белоруссия.
**6.45** **, 9.00, 12.45, 16.35, 21.25, 1.15** «Вести-спорт».
**7.00** **, 8.00** «Зарядка с чемпионом».
**7.15** **«Приключения капитана Врунгеля»**. Мультфильм
**7.35** **«ПРИНЦЕССА ШЕХЕРЕЗАДА»**. Мультсериал (Франция).
**8.15** **«БОЛЬШАЯ ВОЛНА»**. Сериал
**8.45** «Мастер спорта».
**9.15** **, 15.45** «Точка отрыва».
**9.45** **, 16.50** Футбол. ЧЕ. 1/4 финала.
**11.50** **, 19.00, 1.00** Дневник ЧЕ по футболу.
**12.10** **, 0.25** Автоспорт. Ралли-рейд Санкт-Петербург – Пекин «Трансориенталь – 2008».
**13.00** Легкая атлетика. «Мемориал братьев Знаменских».
**16.15** «Рыбалка с Радзишевским».
**19.30** Бильярд. Матчевая встреча. Россия – Украина.
**21.45** «Вести-спорт. Местное время».
**21.55** Профессиональный бокс. Мэтью Хаттон (Великобритания) – Эдвин Васкес (Пуэрто-Рико).
**22.55** Фристайл-мотокросс. Мировая серия «Red Bull X-Fighters».
**23.55** «Летопись спорта».
**1.30** Плавание. Чемпионат России.
**4.05** «Сборная России».

## ПЯТЫЙ КАНАЛ

**6.00** **, 6.35, 7.00, 7.35, 8.00, 8.35, 9.00** «Утро в большой стране».
**6.30** **, 7.30, 8.30, 9.30, 10.30, 12.30, 14.30, 18.30** «Сейчас».
**6.50** **, 7.50** «Сейчас о спорте».
**8.50** «Сейчас о спорте».
**9.40** «Живая история»: «Красный век», 4-я серия.
**10.35** **«КАРМЕЛИТА»**. Сериал (Россия).
**11.30** «Африка. Священные горы». Док. фильм (Великобритания).
**12.45** «Телохранитель Черчилля». Док. сериал
**13.40** «Прогресс».
**14.45** «Открытая студия».
**15.45** «Дом быта».
**16.00** **«ДОКТОР МИНИАТЮРА»**. Сериал (Аргентина).
**16.55** **«ЗА СТОЛОМ С БЕРТОМ ВУЛФОМ»**. Сериал (США).
**17.30** **«ЛЮБОВЬ КАК ЛЮБОВЬ»**. Сериал (Россия).
**19.05** **«БЫВШАЯ»**. Сериал (Россия – Украина).
**20.00** **«ИНСПЕКТОР МОРС»**. Сериал
**21.05** **«ИНСПЕКТОР – РАЗИНЯ»**. Х/ф (Франция).
**23.00** «Алые паруса». Праздник выпускников петербургских школ. Прямая трансляция.
**2.20** **«ДНЕВНАЯ КРАСАВИЦА»**. Х/ф (Франция).
**4.15** «Рок-кумиры – Гэри Мур». Док. фильм (Великобритания).

## ЗВЕЗДА

**6.00** «Моя страна». Док. сериал
**6.15** «100 мест, которые надо увидеть за свою жизнь».
**6.30** Мультфильм.

Профилактика.

**17.00** «Символы России».
**17.10** **, 1.55 «БЕЛЫЙ ВЗРЫВ»**. Х/ф
**18.30** «Станислав Дужников об Армене Джигарханяне» из цикла «Кумиры о кумирах». Док. сериал
**19.30** **«КОГДА ДЕРЕВЬЯ БЫЛИ БОЛЬШИМИ»**. Х/ф
**21.00** «Дороже золота».
**21.20** «Там, где мы бывали...»
**21.30** «Большой репортаж: 22 июня. Ровно в 4 часа...»
**22.00** Новости.
**22.25** **«БРЫЗГИ ШАМПАНСКОГО»**. Х/ф (Россия, 1988 г.)
**Режиссер: С. Говорухин. В ролях: О. Меньшиков, А. Бурыкин, А. Венедиктова.**
В мае 1942 года молодой лейтенант получает отпуск и едет к родным. Но войне еще не видно конца, рядом гибнут люди – и от этого нерадостно его возвращение.
**0.10** **«ПОЛИЦЕЙСКИЙ»**. Х/ф (Франция).
**3.30** **«ОНИ БЫЛИ ПЕРВЫМИ»**. Х/ф
**5.05** «Борьба за выживание». Док. сериал

## JETIX

**8.00** **, 8.25, 14.50, 15.15 «ДЕТКИ ИЗ КЛАССА 402».**
**8.50** **«ШКОЛА СУРИКЕНОВ».**
**9.15** **«TEAM GALAXY».**
**9.35** **, 14.00, 14.25, 21.00, 23.20 «ТОТАЛИ СПАЙС».**
**10.00** **«КАПИТАН ФЛАМИНГО».**
**10.15** **, 15.40 «ЛЕНТЯЕВО».**
**10.40** **«ИГГИ АРБАКЛ».**
**10.50** **, 16.05, 21.20 «MONSTER BUSTER CLUB».**
**11.15** **, 17.45, 18.10, 21.45, 0.30 «МИСТИЧЕСКАЯ ВЛАСТЬ БОЕВЫХ РЕЙНДЖЕРОВ».**
**11.40** **, 12.05, 18.35, 19.00, 23.40, 0.05 «H2O – ПРОСТО ДОБАВЬ ВОДЫ».**
**12.30** **, 12.55, 19.30, 19.55 «ЧАРОДЕЙКИ».**
**13.20** **, 20.15 «ТУТЕНШТЕЙН».**
**13.40** **, 20.40 «СЕМЕЙКА ТОФУ».**
**16.30** **, 16.55 «ЧТО С ЭНДИ?»**
**17.20** **, 23.00 «ХВОСТАТЫЕ ВОЯКИ».**
**22.15** **, 22.40, 1.20, 1.40 «НАРУТО».**
**0.55** **«МИСТИЧЕСКАЯ ВЛАСТЬ БОЕВЫХ РЕЙНДЖЕРОВ».**

## РЕН ТВ Тула

**6.00** Утренний музыкальный канал.
**6.40** **, 12.00** «Дагестан: Кавказский Вавилон», Док. фильм ч. 2.
**7.00** **«ДРУЗЬЯ»**. Сериал (США).
**7.30** **«СОЛДАТЫ. ДЕМБЕЛЬСКИЙ АЛЬБОМ»**. Сериал
**9.30** **, 12.30, 19.30** «24».
**10.00** **, 18.00** «В час пик».
**11.00** «Час суда».
**13.00** «Званый ужин».
**13.55** **«ПАЛЬЦЫ ВЕЕРОМ»**. Комедия (Австралия).
**16.10** **«СЕКРЕТНЫЕ МАТЕРИАЛЫ»**. Сериал (США).
**19.00** «Футбольная лихорадка»
**19.10** «Музыка на канале»
**20.00** **«СНАЙПЕР»**. Боевик (США – Перу, 1992 г.)
**Режиссер: Л. Льоса. В ролях: Т. Беренджер, Б. Зейн, Э. Янг.**
Опытный снайпер с впечатляющим послужным списком и агент, не «нюхавший пороху», получают задание уничтожить в панамских джунглях логово наркокороля.
**21.55** **«КОНВОИРЫ»**. Комедия (США).
**0.00** **«СЕКС-ВЕЧЕРИНКА»**. Х/ф (США).
**2.15** **«ХОЛОСТЯКИ»**. Сериал
**3.15** «Рекламный облом».
**4.10** **«МЕНЯ ЗОВУТ ЭРЛ»**. Сериал
**5.00** Ночной музыкальный канал.

## МИР

**5.55** Афиша.
**6.00** **, 7.00, 8.00, 9.00, 0.00, 1.00, 2.00, 3.00, 4.00, 5.00** Новости Содружества.
**6.05** **, 7.05, 8.05, 2.10, 3.35** Содружество live.
**6.30** «Женский журнал».
**7.20** «Удачная покупка».
**7.40** «Тик-так».
**8.30** **, 20.35** «Рандеву со звездой».
**9.05** **, 2.35** «Сливки общества». Док. сериал
**10.05** «Спорная территория».
**11.05** **«ДИКАЯ ЛУНА»**. Сериал
**12.05** **«ПРИКЛЮЧЕНИЯ МАГА»**. Сериал
**13.05** **, 0.30 «ЛЮБОВЬ»**. Х/ф
**15.05** **«КЛИФФОРД»**. Мультсериал
**15.30** **«ОБЖ»**. Сериал
**16.20** **, 0.25** «Студия 60-90».
**16.25** «Купаясь в роскоши». Док. сериал
**16.55** Афиша прайма.
**17.05** «Час суда. Дела семейные».
**18.05** **«ЛЮБОВЬ КАК ЛЮБОВЬ»**. Сериал
**19.20** «Акценты».
**19.30** «Слава за минуту».
**21.05** Конкурс «Астана-TLEP-2007», ч. 3.
**22.20** **«АГЕНТСТВО НЛС»**. Сериал
**23.30** «Кома».

## 7-ТВ

**5.00** Super-утро.
**5.00** – **4.00** «7 новостей». Каждый час
**8.05** Хоккей на траве. ЧР. Суперлига.
**9.05** **, 14.05, 21.05** NBA Live!
**9.20** Основной инстинкт.
**9.35** Гонки RTCC.
**10.05** **, 15.35** Картинг.
**10.20** Лучшие матчи Премьер-Лиги.
**11.05** **, 18.05** Мир подводной охоты.
**11.20** Академия нахлыста.
**11.35** Предельная глубина.
**12.05** Диалоги о рыбалке.
**12.20** Goalissimo.
**13.05** **, 14.20** X-treme 99,9.
**15.05** «The World Game».
**16.05** Настольный футбол.
**16.20** High 5.
**17.05** **, 20.05** «Game Sport».
**17.20** Каскадеры.
**18.20** Racing World.
**19.05** Диалоги о рыбалке.
**19.20** Бразильский футбол.
**20.20** Rally Action.
**21.20** Total регби.
**22.05** Классика: NHL.
**23.05** NBA 360.

## ДТВ

**6.00** Удачное утро.
**6.50** Музыка на ДТВ.
**6.55** Телемагазин.
**7.25** **, 7.40, 7.55, 8.10** Мультфильм.
**8.30** **, 20.00** Самое смешное видео.
**9.00** **, 19.30** Осторожно, модерн 2!
**9.30** **, 14.00 «КОМИССАР РЕКС»**. Сериал
**10.30** **«ЛОШАДИ В ОКЕАНЕ»**. Х/ф
**12.30** **«УТОМЛЕННЫЕ СЛАВОЙ»**. Сериал
**13.00** **«КРУТОЙ УОКЕР»**. Сериал
**15.00** **, 21.30 «БЕЗМОЛВНЫЙ СВИДЕТЕЛЬ»**. Сериал
**15.30** **, 22.00 «CSI: МЕСТО ПРЕСТУПЛЕНИЯ. ЛАС-ВЕГАС»**. Сериал
**16.30** **«КИБОРГ 2»**. Х/ф
**18.30** Чудеса со всего света.
**20.30** Самое невероятное видео.
**23.00** Голые и смешные.
**23.55** **«ФАНТАСТИЧЕСКИЙ БОЕЦ»**. Х/ф
**1.50** Ночной клуб.
**3.50** **«СЕКРЕТНЫЙ АГЕНТ МАКГАЙВЕР»**. Сериал

## ТВ-1000

**4.00** **, 22.00 «ПРОКЛЯТИЕ»**. Триллер (Япония – США).
**5.30** **«КИНГ КОНГ»**. Х/ф (Новая Зеландия – США).
**8.40** **«СЕРДЦЕ И ДУШИ»**. Фантастика (США).
**10.30** **«ДЕТСАДОВСКИЙ ПОЛИЦЕЙСКИЙ»**. Комедия (США).
**12.30** **«СЧАСТЛИВЧИК ГИЛМОР»**. Комедия (США).
**14.00** **«МАЛЬЧИШКИ»**. Драма (США).
**16.00** **«СЛАДКАЯ СВОБОДА»**. Комедия (США).
**18.00** **«БРЮС ВСЕМОГУЩИЙ»**. Комедия (США).
**20.00** **«ГОЛУБОГЛАЗЫЙ МИККИ»**. Комедия (США, 1999 г.)
**Режиссер: К. Макин. В ролях: Х. Грант, Дж. Трипплхорн, Дж. Каан.**
Молодой и довольно состоятельный англичанин Майкл, находясь в Нью-Йорке, знакомится с молодой американкой итальянского происхождения по имени Джин.
**0.00** **«ХРОНИКИ ХУАДУ: ЛЕЗВИЕ РОЗЫ»**. Боевик (Гонконг).
**2.00** **«ПРОБУЖДЕНИЕ СМЕРТИ»**. Боевик (Франция – США).

## ХОЛЛМАРК

**0.45** **«КОНТРОЛЬ ЗЕМЛИ»**. Х/ф (США).
**2.30** **«НОЧЬ УЖАСОВ»**. Х/ф (США – Канада).
**4.15** **«ТАИНСТВЕННАЯ ЖЕНЩИНА – СЕКРЕТ ИГРЫ»**. Х/ф
**6.00** **«РАДОСТЬ ЛЮБВИ»**. Х/ф
**8.00** **, 14.30 «ДОБРО ПОЖАЛОВАТЬ В ЭЛМ-КРИК»**. Х/ф
**10.00** **, 16.30 «ДОЧЕРИ МАКЛЕОДА 6»**, 159-я серия. Сериал
**11.00** **, 17.30 «ЦВЕТНОЙ ДОМ»**. Х/ф (США).
**12.45** **, 19.15 «НЕЖДАННАЯ ЛЮБОВЬ»**. Комедия (США).
**21.00** **«МИСТЕР КИНГДОМ 2»**, 6-я серия. Сериал
**22.00** **«МАЛЕНЬКИЙ ОБМАН»**. Х/ф
**23.45** **«РОКОВЫЕ ТАЙНЫ»**. Х/ф (США).
**В ролях: Т. Босли, Б. Дэвисон, К. Пайн.**
Лютер - школьный баламут, который продает другим школьникам пиво, фильмы и наркотики. Но один из его одноклассников намеревается прикрыть «бизнес» Лютера...

## XXI ВЕК

**10.00** **, 18.00, 2.00 «БАНДИТЫ ВРЕМЕНИ»**. Комедия (Великобритания).
**11.55** **, 19.55, 3.55 «НА ГРАНИ ДОЗВОЛЕННОГО»**. Комедия (Германия – США).
**13.30** **, 21.30, 5.30 «БЛЮСТИТЕЛИ ПОРОКА: ИЗДЕРЖКИ ВООБРАЖЕНИЯ»**. Триллер
**14.40** **, 22.40, 6.40 «МАЛЬПЕРТЮИ»**. Триллер (Франция – Бельгия – Германия).
**16.20** **, 0.20, 8.20 «ЗОДИАК»**. Триллер (США).

## ТДК

**7.00** **, 14.00** Дом живых историй.
**7.28** **, 10.49, 11.49, 12.49, 13.49, 16.49, 17.49, 18.49, 19.49** Музыка на канале.
**8.05** **, 15.00** Все лучшее, для вас.
**8.35** **, 11.00, 18.00** Красотка.
**9.00** С добрым утром, любимая!
**10.00** **, 17.00** Истории успеха.
**12.00** Наши дети.
**13.00** **, 19.00** Ваш доктор.
**14.31** **«НЕПРИДУМАННЫЕ ИСТОРИИ»**, 71-я серия. Сериал
**16.00** Твой дом.
**20.00** Зеркало жизни.
**21.00** Ваш личный психолог.
**22.00** Сексуальная революция.
**23.30** **«НЕПРИДУМАННЫЕ ИСТОРИИ»**, 72-я серия. Сериал

## ШКОЛЬНИК

**7.55** **, 15.55** Программа передач.
**8.00** **, 16.00, 0.00** Москва на все времена. «Москва театральная. Превращение».
**8.30** **, 16.30, 00.30** Подготовка для абитуриентов. Литература 10 класс. «А.П. Чехов и его предшественники».
**9.15** **, 17.15, 1.15** Телевикторина.
**9.25** **, 17.25, 1.25** Подготовка для абитуриентов. Алгебра 10 класс. «Уравнения и неравенства с параметром».
**10.10** **, 18.10, 2.10** История техники в рассказах. «Встать на рельсы».
**10.30** **, 18.30, 2.30** Подготовка для абитуриентов. Литература 11 класс. «Очерк литературы о войне 40-50 гг. «Василий Теркин» А. Твардовского».
**11.15** **, 19.15, 3.15** Педсовет. Традиции образования. «Элитное образование».
**11.35** **, 19.35, 3.35** Подготовка для абитуриентов. Алгебра 11 класс. «Тригонометрические функции».
**12.30** **, 20.30, 4.30** Экология литературы. Немецкая глава.
**13.00** **, 21.00, 5.00** «Нохчи – дети Ноя». Док. фильм
**13.30** **, 21.30, 5.30** Идущие вперед.
**14.00** **, 22.00, 6.00 «ВЕЛИКИЙ УТЕШИТЕЛЬ»**. Х/ф
**15.30** **, 23.30, 7.30** «Географическая энциклопедия. Башкортостан». Док. фильм

## ТЕЛЕКЛУБ

**20.00** **«СЕКРЕТНАЯ СЛУЖБА ЕГО ВЕЛИЧЕСТВА»**
**21.00** **«ЗАЩИТА КРАСИНА»**
**22.00** **«ОХОТА НА ЗОЛУШКУ»**
**23.00** **«И ЭТО ВСЕ О НЕМ»**
**0.30** **«И ЭТО ВСЕ О НЕМ»**

## ЕВРОСПОРТ

**10.30** **, 1.00** Футбол. Евро-2008. Журнал.
**11.00** Волейбол. Мировой Гран-При. Бразилия – Таиланд.
**13.00** Формула-1. Тележурнал.
**13.30** Футбол. Евро-2008. Польша – Хорватия.
**15.30** Теннис. Турнир WTA. Полуфинал. Прямая трансляция.
**19.00** Волейбол. Мировой Гран-При. Финалы. Китай – Германия.
**20.00** **, 22.00** Футбол. Евро-2008. Новости.
**20.15** Футбол. Евро-2008. Австрия – Германия.
**22.15** Сильнейшие люди планеты.
**23.15** Покер. Тексам Холдем.
**0.15** Вот это да!!!
**0.30** Экстремальный спорт.
**1.30** Футбол. Евро-2008. Четвертьфинал.

## ЕВРОПЕЙСКИЕ НОВОСТИ

**8.00** – **12.30** Новости за завтраком. Каждые 30 минут.
**13.00** **, 13.30, 14.00, 14.30, 17.00, 17.30, 18.00, 18.30** Новости и стиль жизни.
**13.17** **, 13.47, 17.17, 17.47** Европейцы.
**14.17** **, 18.17** Парламент.
**14.47** **, 18.47** Ле маг.
**15.00** **, 15.30, 16.00, 16.30** Новости за ланчем.
**19.00** – **3.30** Вечерние новости. Каждые 30 минут.
**4.00** – **7.30** Подробные ночные новости. Каждые 30 минут.

## РБК

**6.00** – **5.30** Новости. Каждые 30 минут.
**6.10** **, 6.35, 7.15, 7.35, 8.15, 8.35, 9.15, 10.10, 11.15, 12.10, 13.10, 14.10, 15.10, 16.10, 17.15, 19.10, 20.10, 23.15, 2.10, 3.10** Рынки.
**6.20** **, 7.10, 7.40, 8.10, 9.10, 10.20** Обзор российской прессы.
**6.45** **, 7.20, 8.20, 8.40, 9.20, 10.35** Обзор зарубежной прессы.
**6.50** **, 9.50, 3.20** Азбука инвестора.
**7.25** **, 8.25, 9.25, 10.25** Autonews.
**7.45** **, 8.45** Бизнес-стиль.
**7.50** **, 16.20, 21.35, 0.20, 2.20, 4.10** Отдых и туризм.
**8.50** **, 17.50, 3.25** Звездная пыль.
**9.35** **, 21.40** Зарубежный бизнес.
**10.40** Рынки. Спецвыпуск.
**11.20** В фокусе.
**12.15** Новости компаний.
**12.35** Капитал. Событие недели.
**13.35** **, 3.35** Сфера интересов.
**13.55** Назначения и отставки.
**14.35** **, 18.35** Компании.
**15.20** В фокусе. Срочно «В Фокус».
**16.35** Рынки. Глобальный взгляд.
**17.35** Рынки. Спецвыпуск.
**18.10** Рынки. Спецвыпуск.
**19.35** Autonews. Эксперт.
**20.35** Наши деньги.
**21.00** **, 1.00** Интрига дня.
**22.00** **, 0.30** Мир сегодня.
**22.35** Киносфера.
**23.35** **, 5.35** Сфера интересов.
**0.10** Рынки. Спецвыпуск.
**2.35** Наши деньги.
**4.20** В фокусе. Алкогольные M&A.

## МТВ

**6.00** **, 6.35, 7.05, 7.35, 8.05, 8.35, 9.05** MTV-Fresh.
**6.30** **, 7.00, 7.30, 8.00, 8.30, 9.00, 15.00** News блок.
**9.30** **«СТУДЕНТЫ»**. Сериал
**10.30** **, 18.35 «КЛУБ»**. Сериал
**11.25** Live с «Дискотекой Авария».
**11.55** MTV-Mix.
**15.10** Уже можно.
**15.35** **«ГОЛЛИВУДСКИЕ ХОЛМЫ»**. Сериал
**16.05** Следующий.
**16.30** Стоп! Снято.
**16.40** Да здравствует Бэм!
**17.10** Тачку на прокачку.
**17.35** Икона видеоигр.
**18.05** Киночарт.
**19.30** «Наш Билан, или Трое в Европе, не считая Рудковской».
**21.00** MTV на Красной площади.
**23.30** «Призрак в доспехах».
**0.50** Вечеринка MTV.
**2.00** MTV-Chillout.

## MCM TOP

**8.00** **, 19.00** Лучшее. Колледж. СМС.
**11.00** **, 15.00** Лучшее. Микс. Плейлист.
**14.00** **, 23.00** Лучшее. Альбомы.
**22.00** Лучшее. Клуб.
**2.00** Лучшее. Новое.
**3.00** Лучшее. Ночь. Плейлист.

## Муз-ТВ

**5.00** **, 8.30, 23.00, 0.35, 3.00** «Муз-ТВ хит».
**6.00** **, 10.00, 2.00** «Наше».
**7.00** **, 23.30** «Твой выбор».
**8.00** **, 12.00, 17.50** Pro-новости.
**8.10** **«ЛОЛА И ВИРДЖИНИЯ»**. Мультсериал
**11.00** «Богатые и знаменитые». Док. сериал
**11.30** **, 14.15** Smesh.no.
**12.15** **«БОЛЬШИЕ НАДЕЖДЫ»**. Сериал
**13.15** «InterАктив чарт».
**14.45** «Алфавит».
**15.00** Звезды зажигают.
**16.00** «Полиция моды».
**16.30** «Звезды под прицелом».
**17.25** «Премия Муз-ТВ 2008. Без купюр».
**18.00** Премия Муз-ТВ 2008.

## MEZZO

**7.00** **, 15.30** Дивертимеццо.
**12.00** Европейский концерт – Афины 2004.
**13.45** Классический архив: Мария Каллас.
**14.40** «Музыкальное путешествие по Греции». Док. фильм
**19.00** Сольный концерт Софи Маренд-Дегор и Клер Бруа.
**19.55** Журнал. Орфей – мелодии сотворения ада.
**22.30** Классическая опера. К. Монтеверди. «Орфей».

## ФИЛЬМ ДНЯ — СТС, 21.00

### «ЛЮБОВЬ-МОРКОВЬ». (Россия, 2006 г.)

**На свадьбе супруги Голубевы клялись друг другу в вечной любви. (Гоша КУЦЕНКО и Кристина ОРБАКАЙТЕ)**

**Режиссер: Александр Стриженов.**

**В ролях: Гоша Куценко, Кристина Орбакайте, Евгений Стычкин, Андрей Краско, Михаил Козаков.**

**Комедия.** Они женаты уже семь лет. Со временем страсть ушла, а ее место заняли карьера, быт, друзья и личные увлечения. Последний шанс спасти семью – консультация у семейного психолога. Но доктор лечит отношения не вполне традиционным методом...

## ПЕРВЫЙ КАНАЛ

**6.00** Новости.
**6.10** **«ГДЕ 042?»** Х/ф
**7.30** «Играй, гармонь любимая!»
**8.10** Мультсериалы: **«МОИ ДРУЗЬЯ ТИГРУЛЯ И ВИННИ», «ДОНАЛЬД ДАК ПРЕДСТАВЛЯЕТ».**
**9.00** «Слово пастыря».
**9.20** «Здоровье».
**10.00** Новости.
**10.10** «Смак».
**10.50** «Марина Ладынина. От страсти до ненависти».
**12.00** Новости.
**12.10** **«СЫЩИКИ»**. Детектив
**14.10** «Отцы-одиночки».
**15.10** **«ВЕЛИКОЛЕПНЫЙ»**. Комедия (США, 1999 г.)
Фильм
**Режиссер: В. Кок. В ролях: Дж. Чан, Шу Ки, Т. Леунг.**
Несравненная Бу, девушка из маленькой деревни на берегу океана, приезжает в шумный Гонконг в поисках приключений. Здесь она знакомится с Ченом...
**17.00** «Кто хочет стать миллионером?»
**18.00** «Времена».
**19.00** «Родовое проклятие Н. Кадышевой».
**20.00** «В мире людей».
**21.00** «Время».
**21.30** «Звездная родня».
**22.30** ЧЕ по футболу 2008. 1/4 финала. Прямой эфир.
**0.40** Дневник XXX Московского международного кинофестиваля.
**0.50** **«СНАЙПЕР 2»**. Х/ф (США, 2002г.)
Фильм

Том Беренджер

**Режиссер: К.Р. Бакслы. В ролях: Т. Беренджер, Б. Вудбайн, Л. Эшби.**
Снайпер Том стал легендой при жизни. Он не всегда выполнял самые умопомрачительно сложные задания, но всегда возвращался с них целым и невредимым...
**2.40** **«ДЖО И МАКС»**. Х/ф
**4.30** **«ГОВОРЯЩАЯ С ПРИЗРАКАМИ»**. Сериал
Сериал
**5.10** «Зверинец».

## РОССИЯ ТВ Тула

**6.00** «Доброе утро, Россия!»
**7.30** «Студия «Здоровье».
**8.00** «Вести».
**8.10** «Местное время. Вести-Тула».
**8.20** «Военная программа».
**8.45** «Утренняя почта».
**9.25** «Субботник».
**10.05** «Вокруг света».
**11.00** «Вести».
**11.10** «Местное время. Вести-Тула».
**11.20** «Гараж-71»
**11.35** «Будьте здоровы»
**11.45** Телефильм
**12.00** Время ответа
**12.20** «Русская Палестина». Док. фильм. Фильм 1.
**13.15** «Сенат».
**14.00** «Вести».
**14.20** «Местное время. Вести-Тула».
**14.30** **«НАД ТИССОЙ»**. Х/ф
**16.05** «Аншлаг и «Компания».
**18.00** «Субботний вечер».
**20.00** «Вести».
**20.20** **«СИДЕЛКА»**. Х/ф (Россия, 2007 г.)
Фильм
**Режиссер: С. Курбанов. В ролях: Н. Лесниковская, Д. Спиваковский, М. Порошина.**
Полина работает в рекламном агентстве. Она очень загружена работой, и заниматься домашним хозяйством времени ей совершенно не хватает.
**22.20** **«ИНФАНТ»**. Х/ф (Украина, 2006 г.)
Фильм

Дмитрий Харатьян

**Режиссер: О. Байрак. В ролях: Д. Харатьян, С. Тимофеева-Летуновская, А. Роговцева.**
Он – известный кардиохирург. Она одна воспитывает сына. Чтобы отвлечь ребенка от негативного воздействия города, она отдает его в деревню своей тете.
**0.25** **«ВОЗМЕЩЕНИЕ УЩЕРБА»**. Боевик (США, 2002 г.)
Фильм
**Режиссер: Э. Дэвис. В ролях: А. Шварценеггер, Ф. Нери, Э. Котеас.**
Брюер – пожарный, который полон решимости найти неуловимого террориста. Из Лос-Анджелеса герой попадает в джунгли Колумбии и коридоры власти Вашингтона...
**2.30** **«ЗАБЛУДШИЕ ДУШИ»**. Х/ф (США).
Фильм
**4.15** **«ПЛЕННИКИ «ПОСЕЙДОНА»**. Х/ф (США).
Фильм

## СТС Тула

**6.00** **«ВЕСЕЛАЯ ФЕРМА»**. Х/ф (США).
Фильм
**7.55** **«УМЕЛЕЦ МЭННИ»**. Мультсериал
**8.20** **«СМЕШАРИКИ»**. Мультсериал
**8.30** **«МАЛЕНЬКИЕ ЭЙНШТЕЙНЫ»**. Мультсериал
**9.00** «Жизнь прекрасна».
**11.00** **«ЛЮБОВЬ-МОРКОВЬ»**. Х/ф
Фильм
**13.00** **«УТИНЫЕ ИСТОРИИ»**. Мультсериал
**14.00** **«ЧАРОДЕЙКИ»**. Мультсериал
**15.00** **«АЛАДДИН»**. Мультсериал
**16.00** Городские истории
**16.20** Музыка на канале
**16.30** Лига наций.
**18.00** «Самый умный».
**20.00** **«КОРОЛИ ИГРЫ»**. Сериал
Сериал
**20.58** Скажи!
**21.00** **«А ВОТ И ПОЛЛИ!»** Х/ф (США, 2004 г.)
Фильм
**Режиссер: Дж. Хэмберг. В ролях: Б. Стиллер, Дж. Энистон, Ф.С. Хоффман.**
Страховому эксперту крупно не повезло: он «застукал» свою жену с накаченным инструктором по подводному плаванью прямо во время медового месяца!
**22.45** **«КОФЕ И СИГАРЕТЫ»**. Х/ф (США, 2003 г.)
Фильм

Стив Бушеми

**Режиссер: Дж. Джармуш. В ролях: Р. Бениньи, К. Бланшетт, С. Бушеми.**
Посетители кафе – актеры и музыканты – за кофе и сигаретами ведут диалоги о жизни. Кто-то из них уже добился успеха, другие только что приехали в Америку...
**0.55** **«ЮНЫЙ ЭЙНШТЕЙН»**. Х/ф (Австралия, 1988г.)
Фильм
**Режиссер: Я. Сириос. В ролях: Я. Сириос, Дж. Говард, С. Крюкшейнк.**
Герой пожаловал прямиком из глухомани, и на наших глазах открывает теорию относительности, пену на пиве, электрогитару и рок-н-ролл.
**2.40** **«ЗВЕЗДНАЯ ЛИХОРАДКА»**. Х/ф (США).
Фильм
**4.30** Музыка на СТС.

## НТВ

**6.00** **«ОПАСНАЯ СВЯЗЬ»**. Х/ф
Фильм
**7.30** «Сказки Баженова».
**8.00** «Сегодня».
**8.15** «Золотой ключ».
**8.50** «Без рецепта».
**9.25** «Смотр».
**10.00** «Сегодня».
**10.25** «Главная дорога».
**11.00** «Кулинарный поединок».
**12.00** «Квартирный вопрос».
**13.00** «Сегодня».
**13.25** «Особо опасен!»
**14.05** «Кто «прошляпил» начало войны».
**15.05** «Своя игра».
**16.00** «Сегодня».
**16.25** «Женский взгляд».
**17.00** **«АДВОКАТ»**. Сериал
**19.00** «Сегодня».
**19.35** «Профессия – репортер».
**20.05** «Программа «Максимум».
**21.00** «Русские сенсации». Док. сериал
**21.55** Ты не поверишь!
**22.40** **«УБИЙЦЫ»**. Х/ф (США).
**1.10** «Дас ист фантастиш».
**1.45** **«РИМСКАЯ ВЕСНА МИССИС СТОУН»**. Х/ф (США – Великобритания).
Фильм
**3.55** **«ЛЕБЕДИНЫЙ РАЙ»**. Сериал
Сериал
**4.50** **«ЗОРРО»**. Мультсериал (США).

## КУЛЬТУРА

**6.30** Канал «Евроньюс».
**10.00** **, 1.50, 2.50** Программа передач.
**10.10** «Библейский сюжет».
**10.40** **«ЛЕОН ГАРРОС ИЩЕТ ДРУГА»**. Х/ф
Фильм
**12.20** «Кто в доме хозяин».
**12.50** **«РУКИ ВВЕРХ!»** Х/ф
**13.55** Мультфильмы: **«Лягушка-путешественница», «Зеркальце»**.
**14.25** «Путешествия натуралиста».
**14.50** «Вечерний свет».
**15.25** «Порто – раздумья о строптивом городе». Док. фильм (Германия).
**15.40** «Ангельский голос любви».
**16.20** **«ПОДНЯТАЯ ЦЕЛИНА»**, 1-я серия. Х/ф
Фильм
**17.50** Концерт Принсенграхт.
**18.40** **, 1.55** «Дворцы Европы», 3-я серия. Док. сериал
**19.35** «Магия кино».
**20.15** «Федерико Феллини. Я великий лжец». Док. фильм (Италия – Франция – Великобритания).
**22.00** «Новости культуры».
**22.25** **«СЛАДКАЯ ЖИЗНЬ»**. Х/ф (Италия – Франция, 1960 г.)
Фильм
**Режиссер: Ф. Феллини. В ролях: А. Эме, М. Мастрояни, А. Экберг.**
Несостоявшийся писатель Марчелло работает репортером в газете. Он наблюдатель и участник всех заметных событий общественной жизни великого города Рима...
**1.15** Поет Х. Коул.

## ТВ-3 Тула

**6.00** **«УПС!»**, 45-я серия.
**7.00** **, 8.30** Мультфильм.
**7.30** **«КОТ ПО ИМЕНИ ИК»**, 35-я серия. Мультсериал
**8.00** **«СЕКРЕТНЫЕ МАТЕРИАЛЫ ПСОВ-ШПИОНОВ»**. Мультсериал
**9.00** **«МУРАШКИ»**, 62-я и 63-я серия. Сериал
Сериал
**10.00** **«НОВЫЕ ПОХОЖДЕНИЯ КОТА В САПОГАХ»**. Х/ф
Фильм
**12.00** **«УПС!»**, 46-я серия.
**13.00** «Городские легенды». Док. фильм
**14.00** **«ПРИКЛЮЧЕНИЯ ИНДИАНЫ ДЖОНСА»**, 11-я и 12-я серии. Сериал
Сериал
**18.00** «По следам Индианы Джонса»: «Настоящий гангстер», «Только на Бродвее». Док. фильм
**19.00** «Тайные знаки. Сгореть заживо». Док. фильм
**20.00** «Тайные знаки. Коллекция смертей в альбоме марок». Док. фильм
**21.00** **«ПРИНЦЕССА СПЕЦИЙ»**. Х/ф (США).
Фильм
**23.00** **, 2.00** «Другие», 7-я серия. Док. сериал
**0.00** «Другое кино».
**0.15** **«МАЛЕНЬКИЙ МАГАЗИНЧИК УЖАСОВ»**. Х/ф (США).
Фильм
**3.00** **«ПОБЕДИТЬ ИЛИ УМЕРЕТЬ»**. Х/ф (Канада).
Фильм
**5.00** Релакс.

## ТВ ЦЕНТР Тула

**5.35** **«КОМАНДИР СЧАСТЛИВОЙ «ЩУКИ»**. Х/ф
Фильм
**7.30** Марш-бросок.
**8.00** АБВГДейка.
**8.30** Православная энциклопедия.
**9.00** «Хранители рая. Сафари Намибии» из цикла «Живая природа». Док. фильм.
**9.45** История государства Российского.
**10.00** **«СКАЗКА О ЦАРЕ САЛТАНЕ»**. Х/ф
Фильм
**11.30** **, 14.30, 17.30, 0.40** События.
**11.45** «Репортер».
**12.05** Линия защиты.
**12.50** «Сто вопросов взрослому».
**13.40** Городское собрание.
**14.45** «Врач из Освенцима». Док. фильм
**15.35** **«РАЛЛИ»**. Детектив
**17.45** Петровка, 38.
**18.00** «Отличные новости».
**18.15** «Вечная повседневность».
**18.30** «События. Тульская неделя».
**19.00** **«ЧИСТО АНГЛИЙСКОЕ УБИЙСТВО»**. Сериал (Великобритания).
Сериал
**21.00** «Постскриптум».
**22.05** **«ГРАФ МОНТЕ-КРИСТО»**. Х/ф (США – Великобритания).
Фильм
**0.55** **«ПРИШЕЛЕЦ»**. Боевик (США).
Фильм
**2.50** **«ВО ВЛАСТИ ЗОЛОТА»**. Х/ф
Фильм
**4.45** Мультфильмы: **«Слоненок», «Баба Яга против»**.

## ТНТ Тула

**6.00** **, 6.30 «ОХ, УЖ ЭТИ ДЕТКИ!»** Мультсериал
**7.00** **, 7.30 «ШОУ РЕНА И СТИМПИ»**. Мультсериал
**8.00** **«ШОУ РЕНА И СТИМПИ»**. Мультсериал
**8.30** Тула. Инструкция по применению
**9.00** **, 21.00, 1.00** «Дом 2».
**10.00** «Школа ремонта».
**11.00** «Пропавшие». Док. фильм
**12.00** «Битва экстрасенсов».
**13.00** Клуб бывших жен.
**14.00** «Cosmopolitan. Видеоверсия».
**15.00** **«НЕВИДИМКА»**. Фантастика (Германия – США).
Фильм
**18.00** Танцы без правил.
**19.00** Привет! Пока!
**19.30** Крутящий момент автомобильная программа
**20.00** «Необъяснимо, но факт».
**22.00** «Комеди Клаб».
**23.00** «Наша Russia».
**23.30** Убойная лига.
**0.30** «Секс с А. Чеховой».
**1.35** «Дом 2».
**2.25** **, 3.20 «МОЕ ВТОРОЕ «Я»**. Сериал
Сериал
**4.15** Антология юмора.
**5.10** Алло, гараж.

## ДОМАШНИЙ

**6.30** «Времена года», «Немецкий алфавит для детей».
**7.00** **, 20.30** Домашние сказки.
**7.30** **«В порту»**. Мультфильм
**7.50** **«АННЫЧКА»**. Драма
**9.30** «В мире животных».
**10.30** Декоративные страсти.
**11.00** Друзья моего хозяина.
**11.30** Цветная революция.
**12.00** **«ЕСЛИ БЫ...»** Мелодрама (Индия).
Фильм
**14.45** Вкусы мира.
**15.00** Спросите повара.
**15.30** «Мать и дочь».
**16.30** Заграничные штучки.
**16.45** **, 2.00 «КОЛЕСО СУДЬБЫ»**. Мелодрама (США).
Фильм
**18.30** **, 1.10 «ДОКТОР ХАУС»**. Сериал
Сериал
**19.30** **, 3.40 «ПУАРО АГАТЫ КРИСТИ»**. Сериал. **«Что растет в твоем саду?»**
Сериал
**21.00** **«ОНА НАПИСАЛА УБИЙСТВО»**. Сериал. **«Классическое убийство», «Рождественский секрет»**.
Сериал
**23.00** **«МОЯ ЖЕНА МЕНЯ ПРИВОРОЖИЛА»**. Сериал
Сериал
**23.30** **«ТУЧИ НАД БОРСКОМ»**. Мелодрама
Фильм
**4.30** Музыка на «Домашнем».

## УДИВИТЕЛЬНАЯ ЖИЗНЬ

**6.00** «Капитан Соври-голова».
**7.05** «Авантюра со знаком плюс, или Операция «Полярное кольцо». Док. фильм
**7.35** **, 9.30, 11.35, 13.35, 15.35, 17.35, 19.35, 21.30, 23.35** TV-shop.
**8.00** «Тело и душа».
**8.25** «Хочу все знать».
**8.45** **, 9.25, 11.30, 12.55, 13.30, 15.30, 19.30, 20.45, 21.25, 23.30** Музыка.
**8.35** **, 10.50, 13.00, 15.00, 16.00, 19.20, 20.50, 22.55** Мультфильм
**8.50** **, 16.25** «Внезапная слава».
**9.00** «Калейдоскоп цветов».
**10.00** **«МОЯ МАМА – ВЕТЕРИНАР»**. Сериал
**11.05** «Десятый вал».
**12.00** «Нетленные ноты».
**12.25** «Выпьем чаю».
**12.30** «Страсти по насекомым».
**13.05** «Изюминка».
**14.05** «Плитвице – край падающих озер». Док. фильм
**15.05** «Только здесь».
**16.15** «Моменты истины».
**16.30** **, 18.05** «Театр».
**20.00** «Жизнь».
**20.25** «Роскошные отели мира».
**20.30** «Отчего и почему».
**21.00** «Введенский: Кругом возможно Бог». Док. фильм
**22.00** «Экспедиция вокруг света: три в одном».
**23.05** «Мое счастливое детство».

## НАЦИОНАЛЬНАЯ ГЕОГРАФИЯ

**6.00** Загадки истории: Инцидент в Розуэлле.
**7.00** С точки зрения науки – Дело о планете Земля: Рождение Солнечной системы.
**8.00** Самые невероятные мгновения, ч. 5.
**8.30** И снова невероятные мгновения, ч. 5.
**9.00** Путеводитель по миру для гурманов: Сладкая жизнь.
**9.30** Путеводитель по миру для гурманов: Игра ароматов.
**10.00** Боевая техника: Крылатая ракета.
**11.00** Суперсооружения: Самые современные вертолеты.
**12.00** Грандиозные переезды: Массивные машины.
**13.00** Бригада подрывников: Электростанция.
**13.30** Самые невероятные мгновения, ч. 3.
**14.00** С точки зрения науки – Дело о планете Земля.
**22.00** **, 4.00** Расследования авиакатастроф: Мертвый груз.
**23.00** **, 5.00** Идеальное оружие: Боевые ножи.
**0.00** **, 3.00** Китайский Лас-Вегас: Борьба за Макао.
**1.00** Мафия: Великое предательство.
**2.00** Мастера боя: Самозащита.

## ЭКСПЛОРЕР

**7.00** **, 13.00** «Человеческое напряжение: пораженные молнией». Док. фильм (США).
**8.00** **, 14.00** «Отличные путешествия». Док. сериал.
**9.00** **, 9.30, 15.00** «Звезды и колеса». Док. сериал.
**10.00** **, 16.00** «Футбольные фанаты». Док. сериал (Великобритания).
**10.30** **, 16.30** «Рыбачим». Док. сериал (Австралия).
**11.00** **, 17.00** «Дневники смерти». Док. сериал (Великобритания).
**11.30** **, 17.30** «Охотники за наградами»: наемная полиция Америки». Док. сериал (Великобритания).
**12.00** **, 18.00** «Джек-Потрошитель: первый серийный убийца». Док. фильм (Великобритания).
**15.30** «Звезды и колеса». Док. сериал (Великобритания).
**19.00** «Экстремальные улики». Док. сериал (США).
**19.30** «Немыслимые изобретения». Док. сериал (Канада).
**20.10** «Миссия «Эверест». Док. сериал (Великобритания).
**21.00** «Авантюра гаечного ключа». Док. сериал (США).
**22.00** «Автогонщик». Док. сериал.
**22.30** «Элита мирового футбола». Док. фильм (США).
**23.00** «Убийство Джон Бенет: зловещая развязка». Док. фильм.
**0.00** «Откровенная поездка». Док. фильм (Италия).

## ДИСКАВЕРИ

**6.00** **, 12.50, 2.50** Действительно большие вещи, 3-я серия.
**6.55** **, 13.45** Китайцы творят чудеса: Стадион Птичье Гнездо.
**7.50** **, 14.40** Из чего это сделано.
**8.45** **, 15.35, 3.45** В мире машин: Трансатлантический конкурс: Автопогрузчики.
**9.10** **, 17.00** Оружие будущего: Смертельная зона.
**10.05** **, 18.00** Миссия: Невероятна, 6-я серия.
**11.00** Махинаторы: Volkswagen Тип 25, ч. 1.
**11.30** Махинаторы: Volkswagen Тип 25, ч. 2.
**11.55** Пятая передача, 2-я серия.
**12.25** Пятая передача, 3-я серия.
**16.00** **, 1.55** Суматоха с жуком, 1-я серия.
**16.30** **, 2.20** Проблемный микроавтобус, 1-я серия.
**19.00** Американские колымаги: Шевроле Баблтоп 1961 года, ч. 2.
**20.00** **, 4.10** Короли форсажа, 1-я серия.
**21.00** **, 5.05** Американский чоппер: Мотоцикл HP, ч. 1.
**22.00** Автомастерские: Лондон: Суперсерфер.
**23.00** Самые крутые в мире парни: Рыбак.
**0.00** Суперкомета: После столкновения, 1-я серия.
**1.00** Настоящие герои: Огненная буря.
**1.25** Настоящие герои: Смертельный спуск.

## ПЛАНЕТА ЖИВОТНЫХ

**8.00** **, 13.00** СОС дикой природы, 3-я серия.
**8.30** **, 13.30** СОС дикой природы, 4-я серия.
**9.00** Как вырастить малютку Ивани.
**10.00** Молодые и дикие: Первые шаги.
**10.30** Молодые и дикие: Связи и границы.
**11.00** Самые забавные животные планеты, 6-я серия.
**12.00** **, 12.30** Ветеринарная скорая помощь, 27-я серия.
**14.00** Поле акульих сражений.
**15.00** В поисках королевской кобры.
**16.00** Свирепые крокодилы.
**17.00** Поле медвежьих сражений.
**18.00** Медуза-убийца.
**19.00** Поле львиных сражений.
**20.00** **, 2.00** Самые забавные животные планеты, 11-я серия.
**20.30** **, 2.30** Самые забавные животные планеты, 12-я серия.
**21.00** **, 3.00** Необычайные изобретения для животных, 1-я серия.
**22.00** **, 4.00** Необычайные изобретения для животных, 2-я серия.
**23.00** **, 5.00** Остров тайфунов.
**0.00** **, 6.00** Когда акулы нападают.
**1.00** **, 7.00** Территория животных, 1-я серия.

## КАНАЛ ПУТЕШЕСТВИЙ

**8.00** **, 0.00** Всемирный путешественник.
**9.00** **, 1.00** Землепроходцы.
**9.30** **, 1.30** Походы в мир дикой природы. Поход по Кении.
**10.00** Всемирный путешественник.
**11.00** Не забудьте свой паспорт.
**12.00** Флойд открывает. Луара.
**12.30** Вкус Чили.
**13.00** Путешествие со вкусом.
**13.30** Путешествие со вкусом.
**14.00** Роскошные путешествия.
**15.00** **, 23.00, 7.00** Путешествия 2008. Июнь.
**15.30** **, 20.00, 4.00** Путеводитель для искателей приключений.
**16.00** Жаждущий странник.
**17.00** Всемирный путешественник.
**18.00** Далекие берега.
**18.30** Далекие берега.
**19.00** Прирожденные путешественники. Италия – Флоренция.
**19.30** Такси за $100. Гавана.
**20.30** **, 4.30** Бушующая планета.
**21.00** **, 5.00** День природы.
**21.30** **, 5.30** Экологический отдых.
**22.00** **, 6.00** Поход по Африке.
**22.30** **, 6.30** Вива.
**23.30** **, 7.30** Голливуд и вино.
**2.00** В поисках неизвестного.
**3.00** Не забудьте свой паспорт.

## РОССИЯ-СПОРТ

**4.40** Волейбол. Мировая лига. Мужчины. Куба – Россия. Прямая трансляция.
**6.40** «Вести-спорт».
**6.50** Футбол. ЧЕ. 1/4 финала.
**9.00** «Вести-спорт».
**9.10** **, 22.55** «Вести-спорт. Местное время».
**9.15** «Летопись спорта».
**9.50** Бильярд. Матчевая встреча. Россия – Украина.
**11.45** Автоспорт. Ралли-рейд Санкт-Петербург – Пекин «Трансориенталь – 2008».
**12.20** «Вести-спорт».
**12.35** Футбол. ЧЕ. 1/4 финала.
**14.45** Дневник ЧЕ по футболу.
**15.10** Фристайл-мотокросс. Мировая серия «Red Bull X-Fighters».
**16.15** «Вести-спорт».
**16.30** Легкая атлетика. Кубок Европы. Прямая трансляция.
**20.00** Дневник ЧЕ по футболу.
**20.35** Волейбол. Мировая лига. Мужчины. Куба – Россия.
**22.35** «Вести-спорт».
**23.00** Маунтинбайк. ЧМ.
**0.25** Автоспорт. Ралли-рейд Санкт-Петербург – Пекин «Трансориенталь – 2008».
**1.00** Дневник ЧЕ по футболу.
**1.15** «Вести-спорт».
**1.30** Легкая атлетика. Кубок Европы.

## 7-ТВ

**5.00** – **4.00** «7 новостей». Каждый час
**7.05** **«ПЛЯЖ, ЭКСТРИМ И ВСЕ ТАКОЕ»**. Сериал
**8.05** Футбол. ЧР. Женщины.
**9.05** **, 14.05, 21.05** NBA Live!
**9.20** Клуб покорителей пространства.
**9.35** Настольный футбол.
**10.05** Пул.
**11.05** Дартс.
**12.05** Основной инстинкт.
**12.20** Бразильский футбол.
**13.05** Off-Road Drive.
**13.20** BTCC. Обзор 5-го этапа.
**14.20** ЧЕ по гонкам грузовиков.
**15.05** Motor World.
**15.35** Superstars Championship.
**16.20** «24 часа Ле-Мана». Обзор.
**17.05** **, 20.05** Спорт собак.
**17.20** Женщины в спорте.
**18.05** Вокруг света на «Палладе».
**18.20** Журнал IAAF «Athletix».
**19.20** Sports Watch.
**20.20** Golf Today.
**21.20** Wrestling: опасная зона.
**22.05** Классика: NHL.
**23.05** KOTV: классика бокса.

## ТЕЛЕКЛУБ

**20.00** **«СЕКРЕТНАЯ СЛУЖБА ЕГО ВЕЛИЧЕСТВА»**
**21.00** **«ЗАЩИТА КРАСИНА»**
**22.00** **«ОХОТА НА ЗОЛУШКУ»**
**23.00** **«И ЭТО ВСЕ О НЕМ»**
**0.30** **«РАФФЕРТИ»**

## ЕВРОСПОРТ

**10.30** **, 1.00, 3.30** Футбол. Евро-2008. Журнал.
**11.00** Футбол. Евро-2008. Россия – Швеция.
**13.00** Волейбол. Мировой Гран-При. Япония – Турция.
**15.00** Теннис. Турнир WTA. Финал. Прямая трансляция.
**16.45** Олимпийские игры. «Миссия – Пекин».
**17.00** Легкая атлетика. Кубок Европы.
**20.00** **, 22.00** Футбол. Евро-2008. Новости.
**20.15** Футбол. Евро-2008. Нидерланды – Румыния.
**22.15** Снукер. Мировая серия.
**1.30** Футбол. Евро-2008. Четвертьфинал.

## ЕВРОПЕЙСКИЕ НОВОСТИ

**8.00** – **3.30** Новости в уикэнд. Каждые 30 минут.
**8.17** **, 8.47, 9.17, 10.17, 11.17, 12.17, 13.47, 15.47, 16.17, 18.47, 23.47, 12.47, 3.47** Ле маг.
**9.47** **, 14.47, 17.47, 19.47, 12.17, 1.17** Синема.
**10.47** **, 16.47, 20.17, 1.47** Европейский обзор.
**11.47** **, 17.17, 20.47, 21.17, 22.17, 2.17, 3.17** Европейцы.
**12.47** **, 15.17, 19.17, 21.47, 2.47** Обзор экономики.
**13.17** **, 22.47** Парламент.
**14.17** **, 18.17, 23.17** Интервью.
**4.00** **, 5.00, 6.00, 7.00** Подробные ночные новости.

## ПЯТЫЙ КАНАЛ

**6.00** «Билет в приключение». Док. сериал (США).
**6.35** «Абсолютно дикие». Док. сериал (США).
**7.00** **«Укрощение велосипеда»**. Мультфильм (Россия).
**7.10** «Подозреваемый».
**7.40** **«ЛЕТО ЖЕРЕБЕНКА»**. Х/ф (Канада – Аргентина).
**9.25** **«ИГРА БЕЗ ПРАВИЛ»**. Х/ф (Россия).
**11.15** Ток-шоу «Энергичные люди».
**12.05** Ток-шоу «Наболевший вопрос».
**12.50** **«АЛОЕ ЛЕЗВИЕ»**. Х/ф (Великобритания).
**14.30** **, 18.30** «Сейчас».
**14.45** «Люди встречаются...»
**15.50** «Дом быта».
**16.05** **«УБИТЬ «ШАКАЛА»**. Х/ф (Россия).
**17.35** «Восхождение». Док. фильм
**19.00** **«НЕУЛОВИМЫЙ»**. Х/ф (Франция).
**20.45** **«ГУД БАЙ, ЛЕНИН»**. Х/ф (Германия).
**22.55** **«ПУТЕШЕСТВИЕ В ИНДИЮ»**. Х/ф (США – Великобритания).
**2.05** **«ДЕЙСТВИЕ ТИГРА»**. Х/ф (США – Великобритания).

## ДТВ

**6.00** Удачное утро.
**6.50** Музыка на ДТВ.
**7.00** **, 7.30** Звериные шуточки.
**8.00** Тысяча мелочей.
**8.20** Неотложная помощь.
**8.30** **, 8.40, 8.55, 9.10, 9.25, 9.40, 9.55, 10.05, 17.00, 17.15** Мультфильм.
**10.20** **, 10.55** «Каламбур».
**11.30** **«КИБОРГ 2»**. Х/ф
**13.30** **, 14.30, 21.55, 22.55** **«CSI: МЕСТО ПРЕСТУПЛЕНИЯ. ЛАС-ВЕГАС»**. Сериал
**15.30** **«РУССКИЕ БРАТЬЯ»**. Х/ф
**17.30** **«ШПИОНЫ И ПРЕДАТЕЛИ»**. Сериал
**18.30** «Приговоренные пожизненно». Док. сериал
**19.00** **, 1.25** Территория призраков.
**20.00** **«БУНТ ПАЛАЧЕЙ»**. Х/ф
**0.00** Голые и смешные.
**0.30** **«ОТРЯД «Антитеррор»**. Сериал
**2.25** **«АВТОДРОМ»**. Сериал
**3.25** Ночной клуб.

## РБК

**6.00** – **5.30** Новости. Каждые 30 минут.
**6.05** **, 20.35** C-news: технологии будущего.
**6.40** **, 16.05, 19.50, 20.05, 23.45, 0.50** Отдых и туризм.
**6.50** **, 10.50, 23.50** Азбука инвестора.
**7.05** **, 22.35** Рекламная пауза.
**7.35** Сфера интересов. Форматы садовых гипермаркетов.
**8.05** **, 22.05** Autonews. Эксперт.
**8.35** **, 3.05** Диалог. Рубль-доллар-евро.
**9.05** Рынки. Глобальный взгляд.
**9.35** Салон.
**9.50** **, 14.05** Звездная пыль.
**10.05** Наши деньги.
**10.35** Зарубежный бизнес.
**11.05** **, 2.35** Киносфера.
**11.35** Недвижимость.
**12.20** В фокусе.
**13.05** Рынки. Итоги недели.
**13.35** Капитал.
**14.20** В фокусе.
**15.05** Наши деньги.
**15.35** Капитал. ПИФы в мае.
**16.35** Сфера интересов.
**17.05** **, 23.35, 4.05** Бизнес-стиль.
**17.20** В фокусе. Срочно «В Фокус».
**18.05** Диалог.
**18.35** **, 5.05** Компании.
**19.05** **, 0.05** Зарубежный бизнес.
**21.05** **, 1.05** Мир за неделю.
**23.05** Сфера интересов.
**2.05** Сфера интересов.
**3.35** Капитал. Событие недели.
**4.20** В фокусе.
**5.35** Сфера интересов. Бизнес мультипликации.

## ЗВЕЗДА

**6.00** **«КОГДА ДЕРЕВЬЯ БЫЛИ БОЛЬШИМИ»**. Х/ф
**7.55** **«ФАНТАЗЕРЫ»**. Х/ф
**9.00** Мультфильм.
**9.15** «Великолепная пятерка».
**10.00** «Зоопарки мира».
**10.25** **«ЖИЗНЬ И УДИВИТЕЛЬНЫЕ ПРИКЛЮЧЕНИЯ РОБИНЗОНА КРУЗО»**. Х/ф
**12.05** «Астронавты» из цикла «Голая наука». Док. фильм
**13.00** **, 18.00** Новости.
**13.15** «Там, где мы бывали...»
**13.45** **, 4.00** **«ОТКРЫТАЯ КНИГА»**, 1-я серия. Х/ф
**15.00** **, 19.15** «Дороже золота».
**15.15** «На войне как на войне».
**16.15** **«БРЫЗГИ ШАМПАНСКОГО»**. Х/ф
**18.15** «Крылья над миром». Док. сериал
**19.30** **«АЛЕКСАНДР МАЛЕНЬКИЙ»**. Х/ф (СССР – ГДР).
**21.20** **«ЭШЕЛОН»**, 1-я и 2-я серии. Х/ф
**23.00** «Искусство побеждать». Кубок телеканала «Звезда» по армейскому рукопашному бою.
**23.45** **«ТАНК «КЛИМ ВОРОШИЛОВ-2»**. Х/ф
**1.30** **«РИХАРД ЗОРГЕ»**, 1-я серия. Х/ф (Япония).
**3.05** «Виктор Раков о Вячеславе Тихонове» из цикла «Кумиры о кумирах». Док. сериал
**5.05** «Борьба за выживание». Док. сериал

## ТВ-1000

**4.00** **, 22.00** **«8 МИЛЯ»**. Драма (США – Германия).
**6.00** **«ГОЛУБОГЛАЗЫЙ МИККИ»**. Комедия (Великобритания – США).
**8.00** **«МАЛЬЧИШКИ»**. Драма (США).
**10.00** **«СЛАДКАЯ СВОБОДА»**. Комедия (США).
**12.00** **«БРЮС ВСЕМОГУЩИЙ»**. Комедия (США).
**14.00** **«СТРАНА ХОЛМОВ И ДОЛИН»**. Драма (США – Великобритания – Германия).
**16.00** **«ПОСЛЕДНЯЯ ИЗ БЛОНДИНОК-КРАСОТОК»**. Драма (Великобритания – США).
**17.30** **«ПРИЗРАК ОПЕРЫ»**. Мюзикл
**20.00** **«СПЯЩИЕ»**. Драма (США, 1996 г.)
**Режиссер: Б. Левинсон. В ролях: Р. Де Ниро, Д. Хоффман, Б. Питт.**
В шестидесятые годы нью-йоркский квартал «Адская кухня» был местом, где правили священники и мафиози, невинность и жестокость. Здесь выросли четыре друга...
**0.00** **«ПРОБУЖДЕНИЕ СМЕРТИ»**. Боевик (Франция – США).
**2.00** **«БАГРОВЫЕ РЕКИ 2. АНГЕЛЫ АПОКАЛИПСИСА»**. Триллер (Франция – Италия).

## JETIX

**8.00** **, 8.25, 14.35, 15.00 «ДЕТКИ ИЗ КЛАССА 402».**
**8.50** **«ШКОЛА СУРИКЕНОВ».**
**9.15** **«TEAM GALAXY».**
**9.35** **, 14.00, 14.10, 21.00, 23.20 «ТОТАЛИ СПАЙС».**
**10.00** **«КАПИТАН ФЛАМИНГО».**
**10.15** **, 15.40 «ЛЕНТЯЕВО».**
**10.40** **«ИГГИ АРБАКЛ».**
**10.50** **, 16.05, 21.20 ГАЛАКТИЧЕСКИЙ ФУТБОЛ.**
**11.15** **, 17.45, 18.10, 21.45, 0.30 «МИСТИЧЕСКАЯ ВЛАСТЬ БОЕВЫХ РЕЙНДЖЕРОВ».**
**11.40** **, 12.05, 18.35, 19.00, 23.40, 0.05 «H2O – ПРОСТО ДОБАВЬ ВОДЫ».**
**12.30** **, 12.55, 19.30, 19.55 «ЧАРОДЕЙКИ».**
**13.20** **, 20.15 «ТУТЕНШТЕЙН».**
**13.40** **, 20.40 «СЕМЕЙКА ТОФУ».**
**16.35** **, 16.55 «ЧТО С ЭНДИ?»**
**17.20** **, 23.00 «ХВОСТАТЫЕ ВОЯКИ».**
**22.15** **, 22.40, 1.20, 1.40 «НАРУТО».**
**0.55** **«МИСТИЧЕСКАЯ ВЛАСТЬ БОЕВЫХ РЕЙНДЖЕРОВ».**

## ХОЛЛМАРК

**1.30** **«СОСТОЯНИЕ ПСИХИКИ»**. Х/ф (США).
**3.00** **«РОКОВЫЕ ТАЙНЫ»**. Х/ф
**4.30** **«РАДОСТЬ ЛЮБВИ»**. Х/ф
**6.00** **«УНЫЛЫЙ КАНЬОН»**. Х/ф
**8.00** **, 13.15 «ХРАНИТЕЛЬ СНОВ»**, 1-я серия. Х/ф (США – Канада).
**9.45** **, 15.00 «ПРОЗРЕНИЕ»**. Х/ф (США).
**11.30** **, 16.45 «СКОТНЫЙ ДВОР»**. Х/ф (США).
**18.30** **«СЕРЕНАДА КО ДНЮ СВЯТОГО ВАЛЕНТИНА»**. Х/ф (США, 2007 г.)
**Режиссер: М. Жан. В ролях: Э. Колфилд, Б. Найвен.**
Элли Симс совмещает приготовление к своей свадьбе, которая должна состояться в День Святого Валентина, с работой ведущей сомнительного, но популярного радио шоу.
**20.15** **«МАЛЕНЬКИЙ ОБМАН»**. Х/ф
**22.00** **«БУМАЖНЫЙ ДЕТЕКТИВ»**. Детектив (США).
**23.45** **«ЛУЧШИЕ ВРАГИ»**. Х/ф

## РЕН ТВ Тула

**6.00** Гран-При.
**6.30** «Мир богов Гоа». Док. фильм
**7.25** «Клуб «Белый попугай».
**8.55** «Дело техники».
**9.05** «Очевидец» представляет».
**10.05** **«СНАЙПЕР»**. Боевик (США).
**12.00** «Я – путешественник».
**12.30** «24».
**13.00** «Военная тайна».
**14.00** **«КОНВОИРЫ»**. Комедия (США).
**15.50** «Формула-1». Гран-При Франции. Квалификация. Прямая трансляция.
**17.10** «Детективные истории».
**18.05** «Дальние родственники».
**18.30** «Экстремальный протокол»
**18.50** «Футбольная лихорадка»
**19.00** «Неделя».
**20.00** «Не забывается такое никогда».
**21.40** **«ПРИГОВОРЕННЫЙ»**. Боевик (США, 2007 г.)
**Режиссер: С. Уайпер. В ролях: С. Остин, В. Джонс, Р. Хоффман.**
На безлюдный тропический остров с вертолета сбрасывают «участников» шоу – преступников, выкупленных из тюрем разных стран мира.
**0.00** **«ОБОЛЬСТИТЕЛЬНЫЕ ХУЛИГАНКИ»**. Х/ф (США).
**1.50** **«ХОЛОСТЯКИ»**. Сериал
**2.50** «Рекламный облом».
**3.45** **«МЕНЯ ЗОВУТ ЭРЛ»**. Сериал
**4.40** Ночной музыкальный канал.

## XXI ВЕК

**10.00** **, 18.00, 2.00 «БЕЗУМНОЕ РОЖДЕСТВО»**. Комедия (США).
**11.40** **, 19.40, 3.40 «ВАЛЕНТИН»**. Драма (Аргентина – Франция).
**13.05** **, 21.05, 5.05 «ОБМАН»**. Триллер (Италия).
**14.45** **, 22.45, 6.45 «КРАХ ГЛАССА»**. Драма (США – Канада).
**16.20** **, 0.20, 8.20 «ПРИГЛАШЕНИЕ»**. Драма (Франция – Швейцария).

## ТДК

**7.00** **, 14.00** Дом живых историй.
**7.28** **, 10.49, 11.49, 12.49, 13.49, 16.49, 17.49, 18.49, 19.49, 23.55** Музыка на канале.
**8.05** **, 15.00, 23.00** Все лучшее, для вас.
**8.35** **, 11.00, 18.00** Красотка.
**9.00** С добрым утром, любимая!
**10.00** **, 17.00** Истории успеха.
**12.00** Наши дети.
**13.00** **, 19.00** Ваш доктор.
**14.31** **«НЕПРИДУМАННЫЕ ИСТОРИИ»**, 72-я серия. Сериал
**16.00** Твой дом.
**20.00** Зеркало жизни.
**21.00** Ваш личный психолог.
**22.00** Сексуальная революция.
**23.30** **«НЕПРИДУМАННЫЕ ИСТОРИИ»**, 73-я серия. Сериал

## МИР

**5.55** Афиша.
**6.00** **, 13.20 «ЦАРЕВИЧ ПРОША»**. Х/ф
**7.50** «Эти чудесные животные». Док. сериал
**8.45** «Слава за минуту».
**9.45** **, 15.05 «КОРОЛЬ ОБЕЗЬЯН»**. Мультсериал
**10.15** «Вгостях у минутки».
**10.30** **, 15.30 «ЧЕРНАЯ БЕЗДНА»**. Сериал
**11.00** «Мечтай, действуй, будь!»
**11.30** «Большая стройка».
**12.00** «Хит-экспресс».
**13.00** **, 16.00, 19.00, 22.00** Новости Содружества.
**13.10** «Любимые актеры».
**16.20** «Рандеву со звездой».
**16.55** Афиша праймa.
**17.00** **«ФЕРДИНАНД ВЕЛИКОЛЕПНЫЙ»**. Сериал
**18.00** «В нашу гавань заходили корабли...»
**19.20** **«Я ВАМ БОЛЬШЕ НЕ ВЕРЮ»**. Х/ф
**21.30** «День посла».
**22.20** **«ДЕВЯТЬ КОРОЛЕВ»**. Х/ф (Аргентина, 2000 г.)
**Режиссер: Ф. Белински. В ролях: Г. Паулс, Р. Дарин, Л. Бредик.**
Случайно встречаются два мошенника – молодой и настырный Хуан и многоопытный Маркос. Маркосу позарез нужен партнер для одной грандиозной аферы...
**0.30** **«ГОРЕЦ 6»**. Сериал
**1.30** **«В ПОИСКАХ БРАТА»**. Х/ф

## ШКОЛЬНИК

**7.55** **, 15.55, 23.55** Программа передач.
**8.00** **, 16.00, 0.00** Москвоведение. «Прогулка по Москве-реке», ч. 1.
**8.30** **, 16.30, 0.30** Детская страничка. «Утренняя разминка-зарядка (Гусеница)». Мультфильмы: **«Цветик-семицветик», «Клуб Суперкниги».**
**9.15** **, 17.15, 1.15** Музей технических изобретений. «Музей BMW».
**9.30** **, 17.30, 1.30** Победители. «Судьбы солдатские». «Н.Н. Дмитриев».
**10.00** **, 18.00, 2.00** Москва и мир.
**10.15** **, 18.15, 2.15** Готовим вместе (Нижний Новгород). «Обед: Борщ и ризотто».
**10.30** **, 18.30, 2.30 «ДЖУЛЬБАРС»**. Х/ф
**12.00** **, 20.00, 4.00** «Архив души моей. Москва...»
**12.30** **, 20.30, 4.30** Маркиза.
**13.30** **, 21.30, 5.30** Экология литературы. Немецкая глава. «Моника Марон».
**14.00** **, 22.00, 6.00** «Уроки малого предпринимательства». Док. сериал
**14.15** **, 22.15, 6.15 «Лиса и дрозд»**. Мультфильм
**14.30** **, 22.30, 6.30 «ДОЧЬ МОРЯКА»**. Х/ф
**15.40** **, 23.40, 7.40 «Весенняя сказка»**. Мультфильм

## МТВ

**6.00** MTV-Fresh.
**10.35** Киночарт.
**11.05** Звезда в кубе.
**11.35** **, 17.15** Звездный стиль.
**12.05** По домам.
**12.30** Виртуалити.
**13.00** Тачку на прокачку.
**13.25** Страшно интересно.
**13.55** «News блок Weekly».
**14.25** «Звезды на ладони».
**14.55** «История любви».
**15.25** Обнаженный шоу-биз.
**15.55** «Правдивые голливудские истории».
**16.50** Следующий.
**17.45** Гид по стилю.
**18.15** Большой киночарт.
**18.45** Доступный экстрим.
**19.15** Давай на спор.
**20.45** «25 историй с бикини».
**22.05** Шоковая терапия.
**23.00** Виртуальный мясотряс.
**23.30** «Призрак в доспехах».
**0.50** Вечеринка MTV.
**2.00** MTV-Chillout.

## MCM TOP

**8.00** Лучшее. Утро.
**12.00** Лучшее. Микс. Плейлист.
**19.00** Лучшее. Колледж. СМС.
**22.00** Лучшее. Альбомы.
**3.00** Лучшее. Ночь.

## Муз-ТВ

**5.00** **, 7.00, 14.55, 0.40, 3.00** «Муз-ТВ хит».
**6.00** **, 2.00** «Наше».
**10.00** **, 23.30** «Твой выбор».
**11.00** «Zoom».
**11.30** Smesh.no.
**12.00** «Хит лист».
**13.00** «Фэшн Премии Муз-ТВ 2008».
**13.30** **, 20.30** Звезды зажигают.
**14.30** «Faq».
**15.55** «Pro-обзор».
**16.25** «Я мечтаю».
**17.55** **«БОЛЬШИЕ НАДЕЖДЫ»**. Сериал
**19.50** «Мультяшка».
**20.00** «Pro-кино».
**21.30** «InterАктив чарт».
**22.30** «Полиция моды».
**23.00** «Азбука секса». Док. сериал

## MEZZO

**7.00** **, 15.30** Дивертимеццо.
**12.00** «Пять мировых талантов: Алексиа Альварес, Андрей Лонита, Анес Ромдани, Донг (Чансом Чантарапаорайя) Гевин Фернандес». Док. фильм
**14.20** «Отражение ушедших времен: Музыка Киганга Чена». Док. фильм
**19.00** Классическая опера. В.А. Моцарт. «Так поступают все».
**22.15** Леопольд Моцарт. «Симфония игрушек».
**22.30** Etalon Program: Концерт в Праге.
**0.35** А. Дворжак. Симфония №8.
**1.15** И. Брамс. Симфония №3.

## ФИЛЬМ ДНЯ — ПИТЕР, 19.00

### «НЕУЛОВИМЫЙ». (Франция, 2005 г.)

**Единственная ниточка – любовница Энтони, обворожительная красотка Кьяра... (Софи МАРСО)**

**Режиссер: Жером Салль. В ролях: Софи Марсо, Айван Аттал, Сами Фрэй, Жилль Лелуш, Даниэль Ольбрыхский.**

**Триллер/Детектив.** Интерпол преследует неуловимого мошенника Энтони Циммера, специализирующегося на отмывании денег для русской мафии. Недавно Циммер сделал пластическую операцию, которая целиком изменила его внешность.

## ПЕРВЫЙ КАНАЛ

**5.40** Фильм **«ВТОРЖЕНИЕ»**. Х/ф (Одесская к/ст, 1980 г.)
**Режиссер: В. Новак. В ролях: Н. Вавилова, В. Фокин, С. Немоляева.**
Пограничник Павел и студентка медучилища Лиза полюбили друг друга и сыграли свадьбу. И теперь он должен возвращаться к месту службы. А утром началась война…
**6.00** Новости.
**6.10** **«ВТОРЖЕНИЕ»**. Х/ф
**7.30** «Служу Отчизне!»
**8.00** Мультсериал: **«КЛУБ МИККИ МАУСА», «КИМ 5+».**
**8.50** «Умницы и умники».
**10.00** Новости.
**10.10** «Непутевые заметки».
**10.30** «Пока все дома».
**11.20** «Фазенда».
**12.00** Новости.
**12.10** «Катюша большая и маленькая».
**13.00** Фильм **«ОТРЯД ОСОБОГО НАЗНАЧЕНИЯ»**. Х/ф
**14.30** «КВН».
**16.00** «Развод. Раздел имущества».
**17.00** Сериал **«ЗАКОЛДОВАННЫЙ УЧАСТОК»**. Сериал
**21.00** «Время».
**21.50** Фильм **«РОДИНА ИЛИ СМЕРТЬ»**. Х/ф
**23.30** Дневник XXX Московского международного кинофестиваля.
**23.40** Фильм **«ТРИНАДЦАТЫЙ ВОИН»**. Х/ф (США – Канада, 1999 г.)

Антонио Бандерас

**Режиссер: Дж. МакТирнан. В ролях: А. Бандерас, Д. Венора, Д. Сторой.**
X век. На пороге средневековья одни государства достигли пика развития и прошли все стадии процветания и побед. Другие же не могли прокормить подданных...
**1.30** Фильм **«СЕРЕБРЯНАЯ СТРЕЛА»**. Х/ф (США, 1976 г.)
**Режиссер: А. Гиллер. В ролях: Дж. Вайлдер, Р. Прайор, Дж. Клейборн.**
Приключенческая комедия про тихого и застенчивого молодого человека, который едет из Лос-Анджелеса в Чикаго на поезде под названием «Серебряная стрела».
**3.30** Сериал **«ГОВОРЯЩАЯ С ПРИЗРАКАМИ»**. Сериал
**4.10** «Зверинец».

## РОССИЯ ТВ Тула

**5.50** Фильм **«НА ДОРОГАХ ВОЙНЫ»**. Х/ф
**7.30** «Сельский час».
**8.00** «Вести».
**8.10** «Местное время. Вести-Тула».
**8.20** «Диалоги о животных».
**8.55** «Вся Россия».
**9.10** «Комната смеха».
**10.05** «Сам себе режиссер».
**11.00** «Вести».
**11.10** «Местное время. Вести-Тула». Неделя в городе.
**11.50** «Городок».
**12.20** «Сто к одному».
**13.15** «Парламентский час».
**14.00** «Вести».
**14.20** «Местное время. Вести-Тула».
**14.30** «Цена победы. Генерал Горбатов».
**15.25** «Вести. Дежурная часть».
**15.50** «Честный детектив».
**16.20** Фильм **«ЧЕСТЬ ИМЕЮ»**. Х/ф (Россия, 2003 г.)
**Режиссер: С. Тарасов. В ролях: В. Гостюхин, А. Егоров.**
В день экзамена юные воспитанники кадетского корпуса воздушно-десантных сил и их классный наставник сталкиваются с вооруженной бандой контрабандистов...
**20.00** «Вести недели».
**21.00** Фильм **«МЕСТЬ»**. Х/ф (Россия, 2007 г.)
**Режиссер: С. Либин. В ролях: М. Ефремов, О. Леушин, А. Галибин.**
Андрей и Гоша, начинающие бизнесмены, берут кредит на большую сумму. Но сделка не состоялась, а впереди выходные. Оставлять деньги в офисе Андрей не рискует…
**22.30** Футбол. ЧЕ. 1/4 финала. Прямая трансляция.
**0.45** Фильм **«ОБРАТНЫЙ ОТСЧЕТ»**. Х/ф (Россия, 2006 г.)

Андрей Мерзликин

**Режиссер: В. Шмелев. В ролях: А. Мерзликин, О. Акиньшина, Л. Ярмольник.**
В Москве при загадочных обстоятельствах погибает агент. Перед смертью он выходит на связь и успевает сообщить, что через сутки в Москве произойдет теракт...
**2.55** **«АНГЕЛЫ В АМЕРИКЕ»**. Сериал (США).
**3.45** Сериал **«ВОЙНА В ДОМЕ 2»**. Сериал (США).
**4.30** «Городок».

## СТС Тула

**6.00** Фильм **«ПОСЛЕДНИЙ РАССВЕТ»**. Х/ф (Франция – США).
**7.55** **«УМЕЛЕЦ МЭННИ»**. Мультсериал
**8.20** **«СМЕШАРИКИ»**. Мультсериал
**8.30** **«МАЛЕНЬКИЕ ЭЙНШТЕЙНЫ»**. Мультсериал
**9.00** **«ПРИКЛЮЧЕНИЯ ТОМА И ДЖЕРРИ»**. Мультсериал
**9.15** «Самый умный».
**11.00** «Галилео».
**12.00** «Снимите это немедленно».
**13.00** **«ЧИП И ДЕЙЛ СПЕШАТ НА ПОМОЩЬ»**. Мультсериал
**14.00** **«ЧТО НОВЕНЬКОГО, СКУБИ ДУ?»** Мультсериал
**15.00** **«ГЕРКУЛЕС»**. Мультсериал
**16.00** «6 кадров».
**16.30** «Кто умнее пятиклассника?»
**17.30** Фильм **«9 МЕСЯЦЕВ»**. Мелодрама
**20.58** Скажи!
**21.00** Фильм **«ИСПАНСКИЙ АНГЛИЙСКИЙ»**. Х/ф (США, 2004 г.)

Теа Леони

**Режиссер: Дж. Брукс. В ролях: А. Сэндлер, Т. Леони, П. Вега.**
Первые дни супружеской жизни странной парочки американца и латиноамериканки, которые с трудом понимают друг друга... Как они оказались вместе?
**23.30** «Хорошие шутки».
**1.25** Фильм **«ДОМАШНЯЯ ВЕЧЕРИНКА»**. Х/ф (США, 1990 г.)
**Режиссер: Р. Хадлин. В ролях: Р. Хэррис, Ф. Форс, Т. Кэмпбелл.**
Комедия о времяпрепровождении чернокожей молодежи в Штатах. Если судить по фильму, они там от преследований не страдают и далеко не бедствуют.
**3.20** Фильм **«ЧЕЛОВЕК ИЗ БУДУЩЕГО»**. Х/ф (США).
**5.00** Музыка на СТС.

## НТВ

**5.10** **«УБИЙЦЫ»**. Х/ф (США).
**7.15** Мультфильм.
**7.30** «Дикий мир».
**8.00** «Сегодня».
**8.15** «Русское лото».
**8.45** «Их нравы».
**9.25** «Едим дома».
**10.00** «Сегодня».
**10.15** «Quattroruote».
**10.45** «Авиаторы».
**11.15** Фильм **«ЛИЧНОЙ БЕЗОПАСНОСТИ НЕ ГАРАНТИРУЮ...»** Х/ф
**13.00** «Сегодня».
**13.20** Фильм **«ЕДИНСТВЕННАЯ...»** Х/ф
**15.05** «Своя игра».
**16.00** «Сегодня».
**16.25** «Борьба за собственность».
**17.00** **«АДВОКАТ»**. Сериал
**19.00** «Сегодня». Итоговая программа.
**19.55** «Чистосердечное признание».
**20.25** Чрезвычайное происшествие. Обзор за неделю.
**21.00** «Главный герой».
**22.00** «Воскресный вечер с В. Соловьевым».
**23.10** «Футбольная ночь».
**23.40** Фильм **«КОРСИКАНЕЦ»**. Комедия (Франция).
**1.30** Фильм **«НЕДОТЕПЫ»**. Комедия (США).
**3.20** Фильм **«ДЖУЛИАН ПО»**. Х/ф (США).
**4.50** Сериал **«ЛЕБЕДИНЫЙ РАЙ»**. Сериал
**5.35** **«ЗОРРО»**. Мультсериал (США).

## ТВ ЦЕНТР Тула

**5.05** Опасная зона.
**5.30** Фактор жизни.
**5.55** Дневник путешественника.
**6.25** Крестьянская застава.
**7.00** Фильм **«БЕССМЕРТНЫЙ ГАРНИЗОН»**. Х/ф
**9.00** «Горная горилла. Разрушенное царство» из цикла «Живая природа». Док. фильм (Великобритания).
**9.45** 21 кабинет.
**10.15** «Реальные истории».
**10.50** Сериал **«РЕВНИВЫЙ СНАЙПЕР»**. Сериал
**11.30** **, 0.00** События.
**11.35** Фильм **«КАДКИНА ВСЯКИЙ ЗНАЕТ»**. Х/ф
**13.10** «Так хочется пожить...»
**13.55** Впервые в эфире.
**14.30** События. Московская неделя.
**15.00** **, 16.15** История государства Российского.
**15.25** «Скандальная жизнь» с Б. Ольгой
**16.20** Двадцать лет спустя. От всей души.
**18.15** «Один против всех».
**19.15** Фильм **«В ИЮНЕ 41-ГО»**. Х/ф (Россия – США).
**21.00** «В центре событий».
**22.00** Сериал **«ПУАРО АГАТЫ КРИСТИ»**. Сериал (Великобритания).
**0.15** «Песенка, короткая, как жизнь сама...»
**1.20** **«ВЕРНОСТЬ»**. Х/ф
**3.00** **«ОХЛАМОН»**. Х/ф
**4.50** Сериал **«ЗАКОН ВОЛЬФА»**. Сериал (Германия).

## КУЛЬТУРА

**6.30** Канал «Евроньюс».
**10.00** **, 1.50, 2.50** Программа передач.
**10.10** **, 12.05, 12.30, 16.00, 19.35** «Написано войной».
**10.15** **«ЖДИ МЕНЯ»**. Х/ф
**11.40** «Легенды мирового кино».
**12.15** «Музыкальный киоск».
**12.35** **«УНДИНА»**. Телеспектакль
**14.25** **, 1.55** «Животные как мы», 1-я серия. Док. сериал
**15.20** «Эпизоды».
**16.05** «Монастырь святой Екатерины на горе Синай». Док. фильм (Германия).
**16.20** Фильм **«ПОДНЯТАЯ ЦЕЛИНА»**, 2-я и 3-я серии. Х/ф
**19.40** Фильм-балет **«ДРАГОЦЕННОСТИ»**.
**21.30** Вечер воспоминаний о В. Гвоздицком в Московском театре «Эрмитаж».
**22.25** «Раскрытие загадки сфинкса». Док. фильм (Великобритания).
**23.20** Фильм **«Ф КАК ФАЛЬШИВКА»**. Х/ф (Франция – Иран – ФРГ, 1975 г.)
**Режиссер: О. Уэллс. В ролях: О. Уэллс, О. Кодар, Дж. Коттен.**
О знаменитых подделках произведений литературы и изобразительного искусства. В центре внимания «мировые лидеры в области фальшивок».
**1.00** «Широкий формат».
**1.25** «Прогулки по Бродвею».

## ТНТ Тула

**6.00** **, 6.30 «ОХ, УЖ ЭТИ ДЕТКИ!»** Мультсериал
**7.00** **, 7.30 «ШОУ РЕНА И СТИМПИ»**. Мультсериал
**8.00** **«ШОУ РЕНА И СТИМПИ»**. Мультсериал
**8.30** Если завтра ремонт
**8.50** «Бинго-ТВ».
**9.00** **, 21.00, 1.00** «Дом 2».
**10.00** «Школа ремонта».
**11.00** Танцы без правил.
**12.00** «Привет! Пока!»
**12.30** Сериал **«ЖЕНСКАЯ ЛИГА: ПАРНИ, ДЕНЬГИ И ЛЮБОВЬ»**. Сериал
**13.55** Фильм **«НЕВИДИМКА»**. Фантастика (Германия – США).
**16.05** Фильм **«БЛАДРЕЙН»**. Боевик (Германия – США).
**18.00** «Уйти в монастырь». Док. фильм
**19.00** Привет! Пока!
**19.30** Тула. Инструкция по применению
**20.00** «Битва экстрасенсов».
**22.00** «Комеди Клаб».
**23.00** **«ЖЕНСКАЯ ЛИГА»**. Сериал
**23.30** «Смех без правил».
**0.30** «Секс с А. Чеховой».
**1.30** «Дом 2».
**2.20** **, 3.15 «МОЕ ВТОРОЕ «Я»**. Сериал
**4.10** Антология юмора.
**5.05** Алло, гараж.

## ТВ-3 Тула

**6.00** **«УПС!»**, 46-я серия.
**7.00** **, 8.30** Мультфильм.
**7.30** **«КОТ ПО ИМЕНИ ИК»**, 29-я серия. Мультсериал
**8.00** **«СЕКРЕТНЫЕ МАТЕРИАЛЫ ПСОВ-ШПИОНОВ»**. Мультсериал
**9.00** Сериал **«МУРАШКИ»**, 63-я и 64-я серии. Сериал
**10.00** **«РУКИ ВВЕРХ!»** Х/ф
**12.00** **«УПС!»**, 47-я серия.
**13.00** «Мистика звезд», вып. 15.
**14.00** Фильм **«ГОРЕЦ 2»**. Х/ф (Франция – Великобритания – Аргентина).
**16.00** Фильм **«АДСКИЙ ДОЖДЬ»**. Х/ф (США – Канада).
**18.00** «Сигнал бедствия», вып. 6.
**19.00** «Городские легенды». Док. фильм
**20.00** «Тайные знаки. Александр Дедюшко. Последний трюк актера». Док. фильм
**21.00** Фильм **«ПРИНЦЕССА МЕЧЕЙ»**. Х/ф (Япония).
**23.00** **, 3.00** «Другие», 8-я серия. Док. сериал
**0.00** Фильм **«МАЛХОЛЛАНД ДРАЙВ»**. Х/ф (США – Франция).
**4.00** «Другое кино».
**4.15** Фильм **«МАЛЕНЬКИЙ МАГАЗИНЧИК УЖАСОВ»**. Х/ф (США).

## ДОМАШНИЙ

**6.30** «Немецкий алфавит для детей».
**7.00** **, 20.30** Домашние сказки.
**7.30** **«Архангельские новеллы»**. Мультфильм
**7.50** Фильм **«ТУЧИ НАД БОРСКОМ»**. Мелодрама
**9.30** «Городское путешествие».
**10.30** Декоративные страсти.
**11.00** Коллекция идей.
**11.30** Цветная революция.
**12.00** «Хорошие песни».
**13.45** Вкусы мира.
**14.00** Сладкие истории.
**14.30** Охотники за рецептами.
**15.00** Спросите повара.
**15.30** Мужской портрет.
**16.30** Заграничные штучки.
**16.45** **, 1.55 «БИЕНИЕ СЕРДЦА»**. Мелодрама (США).
**18.30** Сериал **, 1.05 «ДОКТОР ХАУС»**. Сериал
**19.30** Сериал **, 3.40 «ПУАРО АГАТЫ КРИСТИ»**. Сериал. **«Кража в миллион долларов»**.
**21.00** Сериал **«ОНА НАПИСАЛА УБИЙСТВО»**. Сериал. **«Мелодия убийства», «Представление окончено»**.
**23.00** **«МОЯ ЖЕНА МЕНЯ ПРИВОРОЖИЛА»**. Сериал
**23.30** Фильм **«ЛЮБОВЬ СЕРАФИМА ФРОЛОВА»**. Мелодрама
**4.30** Музыка на «Домашнем».

## УДИВИТЕЛЬНАЯ ЖИЗНЬ

**6.00** **«МОЯ МАМА – ВЕТЕРИНАР»**. Сериал
**6.50** **, 9.00, 11.00, 12.50, 14.55, 16.25, 18.15, 20.00, 23.20** Мультфильм
**7.05** «Десятый вал».
**7.30** **, 8.55, 9.30, 11.30, 12.45, 13.25, 15.30, 18.10, 19.30, 23.30** Музыка.
**7.35** **, 9.35, 11.35, 13.30, 15.35, 17.35, 19.35, 21.35, 23.35** TV-shop.
**8.00** «Нетленные ноты».
**8.25** «Выпьем чаю».
**8.30** «Страсти по насекомым».
**9.05** «Изюминка».
**10.05** «Плитвице – край падающих озер». Док. фильм
**11.05** «Только здесь».
**12.00** «Жизнь».
**12.25** **, 19.10** «Роскошные отели мира».
**12.30** «Отчего и почему».
**13.00** «Введенский: Кругом возможно Бог». Док. фильм
**14.00** «Экспедиция вокруг света: три в одном».
**15.05** «Мое счастливое детство».
**16.00** «Величайшие реки».
**16.35** «На всех широтах».
**16.45** «60-ые. Десятилетие Beatles». Док. фильм
**18.05** «Заграница». «Ямайка», ч. 4.
**18.50** «Здоровая команда».
**19.20** «Хочу все знать».
**20.15** «Моменты истины».
**20.25** «Внезапная слава».
**20.30** **, 22.05** «Театр».

## НАЦИОНАЛЬНАЯ ГЕОГРАФИЯ

**6.00** Китайский Лас-Вегас: Борьба за Макао.
**7.00** Мафия: Великое предательство.
**8.00** С точки зрения науки – Дело о планете Земля: Ошибся ли Дарвин?
**9.00** С точки зрения науки – Дело о планете Земля: Рождение жизни.
**10.00** Реальность или фантастика?: Астронавты древности.
**11.00** Реальность или фантастика?: Круги на полях.
**12.00** Секреты нашего сердца: Искра жизни.
**13.00** Экоизобретатели: Энергия прибоя.
**14.00** Самые опасные животные: Центральная Америка.
**15.00** Человек-медведь.
**16.00** Охота на охотника: Гибель человека-медведя.
**17.00** Мир хищников: Царь медведей.
**18.00** Разгадка тайны Стоунхенджа.
**20.00** Опасные встречи: Шпион на территории бегемотов.
**21.00** В горной стране гелад: Матриархат.
**22.00** **, 4.00** Суперсооружения: Глубоководное бурение.
**23.00** **, 2.00, 5.00** Расследования авиакатастроф: Самолет, который молчал.
**0.00** **, 3.00** Худшие тюрьмы Америки: Молодежь за решеткой.
**1.00** Особо строгий режим: Закон джунглей.

## ЭКСПЛОРЕР

**7.00** **, 13.00, 19.00** «Экстремальные улики». Док. сериал (США).
**7.30** **, 13.30, 19.30** «Немыслимые изобретения». Док. сериал (Канада).
**8.00** **, 14.00** «Миссия «Эверест». Док. сериал (Великобритания).
**9.00** **, 15.00** «Авантюра гаечного ключа». Док. сериал (США).
**10.00** **, 16.00, 22.00** «Автогонщик». Док. сериал (США).
**10.30** **, 16.30** «Элита мирового футбола». Док. фильм (США).
**11.00** **, 17.00** «Убийство Джон Бенет: зловещая развязка». Док. фильм (Великобритания).
**12.00** **, 18.00** «Охота на вашингтонского снайпера». Док. фильм (США).
**20.10** «Побег в Легион». Док. сериал (Великобритания).
**21.00** **, 21.30** «Звезды и колеса». Док. сериал (Великобритания).
**22.30** «Бокс «белых воротничков». Док. сериал (Великобритания).
**23.00** «Юные гангстеры». Док. фильм (Великобритания).
**0.00** «Битвы бомжей экстремальное видео». Док. фильм (Великобритания).

## ДИСКАВЕРИ

**6.00** **, 12.50** Нефтяные вышки: До седьмого пота, 7-я серия.
**6.55** **, 13.45, 2.50** Самые лучшие: Землекопатели.
**7.50** **, 15.35, 3.45** Запредельная техника: Вертолеты.
**8.15** Заядлые рыбаки: А как насчет этого?
**8.45** Рыбаки в джунглях: Клев в заводи.
**9.10** Дикая Австралазия: Южные моря.
**10.05** Выжить любой ценой: Исландия.
**11.00** **, 1.55** Искусство выживания Рея Мирса: Поход в джунгли.
**11.55** Настоящие герои: Огненная буря.
**12.25** Настоящие герои: Смертельный спуск.
**14.40** Как это работает.
**16.00** Самые богатые люди в мире, 4-я серия.
**17.00** **, 4.10** Автомастерские: Лондон: Суперсерфер.
**18.00** Короли форсажа, 1-я серия.
**19.00** Американский чоппер: Мотоцикл HP, ч. 1.
**20.00** **, 5.05** Разрушители легенд: Спецвыпуск Джеймс Бонд.
**21.00** Оружие будущего: Разумное оружие.
**22.00** Смертельная зона: Засада на озере Тартар: Ирак.
**23.00** Последние сутки: Дэвид Кореш.
**0.00** Ясновидящие свидетели: Горе матери.
**1.00** Тайны боевых искусств: Корея.

## ПЛАНЕТА ЖИВОТНЫХ

**8.00** **, 13.00** СОС дикой природы, 5-я серия.
**8.30** **, 13.30** СОС дикой природы, 6-я серия.
**9.00** Как вырастить лосенка.
**10.00** Молодые и дикие: Опасные шаги.
**10.30** Молодые и дикие: Торжественный обед.
**11.00** Самые забавные животные планеты, 7-я серия.
**12.00** Ветеринарная скорая помощь.
**14.00** Ветеринары-стажеры.
**15.00** Полиция Хьюстона отдел по защите животных.
**17.00** Тор-20 самых страшных животных Австралии.
**18.00** Экватор: Меняющийся мир.
**19.00** Самые опасные в океане.
**20.00** Самые забавные животные планеты, 13-я серия.
**20.30** **, 2.30** Самые забавные животные планеты, 14-я серия.
**21.00** **, 3.00** Дневник «Большой кошки», 3-я серия.
**21.30** **, 3.30** Дневник «Большой кошки», 4-я серия.
**22.00** **, 4.00** Суперкрот.
**23.00** **, 5.00** Необычные животные Ника Бейкера: Человекорыба.
**0.00** **, 6.00** Морские котики: Скрытые черты.
**1.00** **, 7.00** Территория животных, 2-я серия.
**2.00** амые забавные животные планеты, 13-я серия.

## КАНАЛ ПУТЕШЕСТВИЙ

**8.00** **, 0.00** Всемирный путешественник.
**9.00** **, 21.00, 1.00, 5.00** Большая рыба.
**9.30** Землепроходцы.
**10.00** По железным дорогам Швейцарии. Верейна.
**11.00** Не забудьте свой паспорт.
**12.00** **, 1.30** Путешествия 2008.
**12.30** Дикий португальский запад.
**13.00** Роскошные путешествия.
**14.00** Всемирный путешественник – Спецвыпуск.
**15.00** **, 22.00, 6.00** От Будапешта до Бамако 2008.
**17.00** Пропуск в мир приключений.
**17.30** В Африке на распутье.
**18.00** Такси за $100. Гавана.
**18.30** От Пекина до Парижа. Встреча с Россией.
**19.00** Роскошные путешествия с Варуном Шармой. Монако.
**19.30** Скоро открытие. Гранд-Хейвен – «Thali».
**20.00** **, 4.00** Всемирный путешественник. Северная Италия.
**21.30** **, 5.30** Путешествия по стране Оз. Австралия, ч. 3.
**2.00** Такси за $100. Бали.
**2.30** Лучшие места для дайвинга.
**3.00** Необычайные встречи путешественника.

## РОССИЯ-СПОРТ

**4.40** Волейбол. Мировая лига. Мужчины. Куба – Россия. Прямая трансляция.
**6.40** **, 9.00, 12.25, 15.50, 22.40, 1.15** «Вести-спорт».
**6.50** **, 12.40** Футбол. ЧЕ. 1/4 финала.
**9.10** **, 23.00** «Вести-спорт. Местное время».
**9.15** «Страна спортивная».
**9.45** «Будь здоров!»
**10.15** Профессиональный бокс. Мэтью Хаттон (Великобритания) – Эдвин Васкес (Пуэрто-Рико).
**11.20** **, 0.25** «Сборная России».
**11.50** Автоспорт. Ралли-рейд Санкт-Петербург – Пекин «Трансориенталь – 2008».
**14.50** **, 20.00, 1.00** Дневник ЧЕ по футболу.
**15.15** «Праздник «Планета Спорт».
**16.05** Легкая атлетика. Кубок Европы. Прямая трансляция.
**20.35** Футбол. «Динамо – игры чемпионов». «Динамо» (Москва) – «Динамо» (Киев).
**23.05** Маунтинбайк. ЧМ.
**1.30** Волейбол. Мировая лига. Мужчины. Куба – Россия.
**3.30** Легкая атлетика. Кубок Европы.

## ПЯТЫЙ КАНАЛ

**6.00** «Тайная жизнь мозга». Док. сериал (США).
**7.00** «Роберт Кеннеди и его времена». Док. сериал (США).
**8.25** **«АРЕНДА ПРИВИДЕНИЙ»**. Сериал (Великобритания).
**8.50** **«ПОПАЙ – МОРЯК»**. Мультсериал (США).
**9.15** «Клуб знаменитых хулиганов».
**9.55** **«Пиф, паф, ой-ой-ой»**. Мультфильм (Россия).
**10.10** **«ОДИН ШАНС ИЗ ТЫСЯЧИ»**. Х/ф (Россия).
**11.45** «Личные вещи».
**12.35** Ток-шоу «В нашу гавань заходили корабли...»
**13.40** «К доске».
**14.25** Ток-шоу «Жизнь как жизнь»..
**15.15** **«НЕЖНЫЙ ВОЗРАСТ»**. Х/ф (Россия).
**16.50** Ток-шоу «Встречи на Моховой». Г. Тараторкин.
**17.40** «Прогресс».
**18.30** «Главное».
**19.30** «Слабое звено».
**20.15** **«АГИТБРИГАДА «Бей врага!»** Х/ф (Россия).
**22.45** «Неделя в большой стране».
**23.35** «5 песен на Пятом».
**0.20** **«МОСТ СЛИШКОМ ДАЛЕКО»**. Х/ф (США – Великобритания).
**3.40** **«ЖИВЫЕ КОНЦЕРТЫ НА ЭББИ РОУД»**. Сериал (Великобритания).

## ЗВЕЗДА

**6.00** **«АЛЕКСАНДР МАЛЕНЬКИЙ»**. Х/ф (СССР – ГДР).
**7.50** **«ЕГОРКА»**. Х/ф
**9.00** Мультфильм.
**9.15** «Великолепная пятерка».
**10.00** «Служу России».
**11.00** «1941-1945. Начало». Док. фильм
**12.05** «Крылья над миром». Док. сериал
**13.00** **, 18.00** Новости.
**13.15** «Курс личности».
**13.45** **, 4.00 «ОТКРЫТАЯ КНИГА»**, 2-я серия. Х/ф
**15.05** «Легенда о белорусском казаке» из цикла «Генералы Великой Отечественной». Док. фильм
**15.50** «Обыкновенный фашизм». Док. фильм
**18.15** «Искусство побеждать». Кубок телеканала «Звезда» по армейскому рукопашному бою.
**19.00** «Большой репортаж: 22 июня. Ровно в 4 часа...»
**19.30** **«РАЗВЕДЧИКИ»**. Х/ф
**20.50** «Тайна 22-го июня».
**22.30** **«ИДИ И СМОТРИ»**. Х/ф
**1.30** **«РИХАРД ЗОРГЕ»**, 2-я серия. Х/ф (Япония).
**3.05** «Крылья России». Док. сериал
**5.05** «Борьба за выживание». Док. сериал

## JETIX

**8.00** **, 8.25, 14.35, 15.00 «ДЕТКИ ИЗ КЛАССА 402».**
**8.50** **«ШКОЛА СУРИКЕНОВ».**
**9.15** **«TEAM GALAXY».**
**9.35** **, 14.00, 14.10, 21.00, 23.20 «ТОТАЛИ СПАЙС».**
**10.00** **«КАПИТАН ФЛАМИНГО».**
**10.15** **, 15.40 «ЛЕНТЯЕВО».**
**10.40** **«ИГГИ АРБАКЛ».**
**10.50** **, 16.05, 21.20 ГАЛАКТИЧЕСКИЙ ФУТБОЛ.**
**11.15** **, 17.45, 18.10, 21.45, 0.30 «МИСТИЧЕСКАЯ ВЛАСТЬ БОЕВЫХ РЕЙНДЖЕРОВ».**
**11.40** **, 12.05, 18.35, 19.00, 23.40, 0.05 «H2O – ПРОСТО ДОБАВЬ ВОДЫ».**
**12.30** **, 12.55, 19.30, 19.55 «ЧАРОДЕЙКИ».**
**13.20** **, 20.15 «ТУТЕНШТЕЙН».**
**13.40** **, 20.40 «СЕМЕЙКА ТОФУ».**
**16.35** **, 16.55 «ЧТО С ЭНДИ?»**
**17.20** **, 23.00 «ХВОСТАТЫЕ ВОЯКИ».**
**22.15** **, 22.40, 1.20, 1.40 «НАРУТО».**
**0.55** **«МИСТИЧЕСКАЯ ВЛАСТЬ БОЕВЫХ РЕЙНДЖЕРОВ».**

## РЕН ТВ Тула

**6.00** Утренний музыкальный канал.
**6.40** «Завещание древних майя». Док. фильм
**7.35** «Клуб «Белый попугай».
**8.35** «СПИД. Скорая помощь».
**9.10** Кулинарные штучки.
**9.20** **, 23.00** «Очевидец» представляет».
**10.20** **«ПРИГОВОРЕННЫЙ»**. Боевик (США).
**12.30** «24».
**13.00** «Неделя».
**14.00** «Репортерские истории».
**14.30** «Частные истории».
**15.30** «Формула-1». «Обратный отсчет».
**15.45** «Формула-1». Гран-При Франции. Гонка. Прямая трансляция.
**18.00** **«20 000 ЛЬЕ ПОД ВОДОЙ»**. Фантастика (США, 1996 г.)
**Режиссер: Р. Харди. В ролях: М. Кейн, П. Демпси, М. Сара.**
Новая экранизация знаменитого романа Жюля Верна, выполненная с использованием современных кинотехнических достижений и при участии известных актеров.
**22.00** «Фантастические истории».
**0.00** «Мировой бокс: Восходящие звезды России».
**1.00** **«МОСКВА ЗЕРО»**. Триллер (США – Испания – Англия).
**2.35** «Рекламный облом».
**3.05** «Гоночная серия GP 2».
**5.30** Ночной музыкальный канал.

## МИР

**5.55** Афиша.
**6.00** **, 13.20 «ЗАВТРА БЫЛА ВОЙНА»**. Х/ф
**7.50** «Затерянные миры». Док. сериал
**8.45** «Поэзия Армении».
**9.00** «Республика сегодня».
**9.15** «Соседи».
**9.30** «Территория KG».
**9.45** **, 15.05 «КОРОЛЬ ОБЕЗЬЯН»**. Мультсериал
**10.15** «Миллион вопросов о природе».
**10.30** **, 15.30 «ЧЕРНАЯ БЕЗДНА»**. Сериал
**11.00** «Путеводитель».
**11.30** «Энергия триумфа». Док. фильм
**12.00** «Знаем русский».
**13.00** Новости Содружества.
**13.10** «Любимые актеры».
**16.00** «Без политики».
**16.20** **, 3.30** «Против мафии».
**16.55** Афиша прайма.
**17.00** **«ФЕРДИНАНД ВЕЛИКОЛЕПНЫЙ»**. Сериал
**18.00** «В нашу гавань заходили корабли...»
**19.00** **«В СОЗВЕЗДИИ БЫКА»**. Х/ф
**21.00** «Вместе».
**21.55** **«РИХАРД ЗОРГЕ»**. Х/ф
**23.40** «Полуночники».
**0.30** **«ГОРЕЦ 6»**. Сериал
**1.30** **«Я ВАМ БОЛЬШЕ НЕ ВЕРЮ»**. Х/ф

## 7-ТВ

**5.00** **, 6.00, 7.00, 8.00, 9.00** «7 новостей».
**8.05** **«ПЛЯЖ, ЭКСТРИМ И ВСЕ ТАКОЕ»**. Сериал
**9.05** **, 21.10** NBA Live!
**9.20** Диалоги о рыбалке.
**9.35** Настольный хоккей.
**10.00** Финалы Кубка Англии.
**11.00** Экстремальные игры.
**12.00** X-treme 99,9.
**13.00** Клуб покорителей пространства.
**13.10** Каскадеры.
**13.40** Киберспорт.
**14.00** «Game Sport».
**14.10** Rally Action.
**15.00** Moto GP. 125 куб. см.
**17.10** BTCC. Обзор 5-го этапа.
**18.00** Moto GP. Гран-При.
**19.00** Superstars Championship.
**19.10** «24 часа Ле-Мана». Обзор.
**19.40** **, 20.40** Лучшие матчи английской Премьер-Лиги.
**21.30** **, 22.00** Картинг.
**22.10** ЧЕ по гонкам грузовиков.
**22.40** Off-Road Drive.
**23.00** Гонки RTCC.

## ДТВ

**6.00** Удачное утро.
**6.50** Музыка на ДТВ.
**7.00** **, 7.30** Звериные шуточки.
**8.00** Тысяча мелочей.
**8.30** **,08.40, 08.55, 09.10, 09.25, 09.40, 09.55, 10.05** Мультфильм.
**10.20** **, 10.55** «Каламбур».
**11.30** **«БЕССМЕРТНЫЕ: ВОЙНА МИРОВ»**. Х/ф
**13.30** **, 14.30, 22.00, 22.55 «CSI: МЕСТО ПРЕСТУПЛЕНИЯ. ЛАС-ВЕГАС»**. Сериал
**15.30** **«ЛОШАДИ В ОКЕАНЕ»**. Х/ф
**17.30** **«ШПИОНЫ И ПРЕДАТЕЛИ»**. Сериал
**18.25** «Приговоренные пожизненно». Док. сериал
**19.00** **, 1.25** Территория призраков.
**20.00** **«ОТРЯД»**. Х/ф (Литовская к/ст, 1984 г.)
**Режиссер: А. Симонов. В ролях: А. Феклистов, С. Гармаш.**
Литва. 1941 год. Советские солдаты оказались отрезанными от гарнизона. Они отправляются через оккупированную территорию в расположение Красной Армии...
**0.00** Голые и смешные.
**0.30** **«ОТРЯД «АНТИТЕРРОР»**. Сериал
**2.25** **«АВТОДРОМ»**. Сериал
**3.25** Ночной клуб.

## ТВ-1000

**4.00** **, 22.00 «ПОСЛЕДНЯЯ ВОЙНА»**. Драма (США – Тайланд – Великобритания).
**6.00** **«СПЯЩИЕ»**. Драма (США).
**8.00** **«СТРАНА ХОЛМОВ И ДОЛИН»**. Драма (США – Великобритания – Германия).
**10.00** **«ПОСЛЕДНЯЯ ИЗ БЛОНДИНОК-КРАСОТОК»**. Драма (Великобритания – США).
**11.30** **«ПРИЗРАК ОПЕРЫ»**. Мюзикл
**14.00** **«ВОЙНА»**. Драма (США).
**16.00** **«СЕКРЕТ МОЕГО УСПЕХА»**. Комедия (США).
**17.50** **«АФЕРА»**. Драма (США).
**20.00** **«НЕВИДИМЫЕ ДЕТИ»**. Драма (Франция - Италия, 2005 г.)
**Режиссер: Э. Кустурица. В ролях: Ф. Анаваки, М.Г. Кучинотта, Д. Эдвардс.**
Семь режиссеров с мировым именем. Семь короткометражных фильмов. Одна общая тема: дети - цветы жизни. Им больше всего необходимы наши поддержка, внимание и забота.
**0.00** **«БАГРОВЫЕ РЕКИ 2. АНГЕЛЫ АПОКАЛИПСИСА»**. Триллер (Франция – Италия).
**2.00** **«ЛЮБИМЧИК»**. Мелодрама (США).

## ХОЛЛМАРК

**1.30** **«СОЗДАТЕЛИ МОНСТРОВ»**. Ужасы
**3.00** **«МАДАМ МЭЙФЛАУЭР»**. Х/ф (США).
**4.30** **«УНЫЛЫЙ КАНЬОН»**. Х/ф
**6.00** **«ДОРОГА В ХОП РОУЗ»**. Х/ф
**8.00** **, 13.15 «ХРАНИТЕЛЬ СНОВ»**, 2-я серия. Х/ф (США – Канада).
**9.45** **, 15.00 «ВЕТЕР В ИВАХ»**. Х/ф (Великобритания – Канада – Румыния).
**11.30** **«СЕРЕНАДА КО ДНЮ СВЯТОГО ВАЛЕНТИНА»**. Х/ф
**16.45** **«ПОДМАСТЕРЬЕ МЕРЛИНА»**, 1-я серия. Х/ф (США – Канада).
**18.30** **«ПОДМАСТЕРЬЕ МЕРЛИНА»**, 2-я серия. Х/ф (США – Канада).
**20.15** **«ДОРОГОЙ МИСТЕР КЭШ»**. Х/ф (США).
**22.00** **«УБИЙСТВА В МИДСОМЕРЕ 10»**, 5-я серия. Сериал
**23.45** **«ГРЕХИ ПРОШЛОГО»**. Х/ф (Канада, 2006 г.)
**В ролях: Л. Белл, В. Джеффрис, Р. Дженкинс.**
Донна - адвокат, которая защищает самых высокооплачиваемых преступников. Теперь она защищает женщину и решила проверить, действительно ли она виновата...

## XXI ВЕК

**10.00** **, 18.00, 2.00 «ВОДОПРОВОДЧИК»**. Триллер (Австралия).
**11.20** **, 19.20, 3.20 «УТОПИМ МОНУ»**. Комедия (США).
**13.00** **, 21.00, 5.00 «ПРОВИДЕНИЕ»**. Драма (Франция – Швейцария).
**14.50** **, 22.50, 6.50 «УДАР ПО СИСТЕМЕ»**. Комедия (США).
**16.20** **, 0.20, 8.20 «ПОХИТИТЕЛЬ ТЕЛ»**. Триллер (Франция).

## ТДК

**7.00** **, 10.49, 11.49, 12.49, 13.49, 14.21, 16.49, 17.49, 18.49, 19.49, 23.55** Музыка на канале.
**8.05** **, 15.00, 23.00** Все лучшее, для вас.
**8.35** **, 11.00, 18.00** Красотка.
**9.00** С добрым утром, любимая!
**10.00** **, 17.00** Истории успеха.
**12.00** Наши дети.
**13.00** **, 19.00** Ваш доктор.
**14.00** Домашняя кухня.
**14.31** **«НЕПРИДУМАННЫЕ ИСТОРИИ»**, 73-я серия. Сериал
**16.00** Имею право.
**20.00** Зеркало жизни.
**21.00** Ваш личный психолог.
**22.00** Сексуальная революция.
**23.30** **«НЕПРИДУМАННЫЕ ИСТОРИИ»**, 74-я серия. Сериал

## ШКОЛЬНИК

**7.55** **, 15.55, 23.55** Программа передач.
**8.00** **, 16.00, 0.00** Война. «Москва 1941-1945», 1-я серия.
**8.30** **, 16.30, 0.30 «СУПЕРКНИГА»**. Мультсериал **«Удивительное обращение»**.
**9.15** **, 17.15, 1.15** Музей технических изобретений. «Музей шоколада».
**9.30** **, 17.30, 1.30** Война. «Москва 1941-1945», 2-я серия.
**10.00** **, 18.00, 2.00** Война. «Москва 1941-1945», 3-я серия.
**10.30** **, 18.30, 2.30 «СЫН ПОЛКА»**. Х/ф
**11.45** **, 19.45, 3.45 «Федя Зайцев»**. Мультфильм
**12.00** **, 20.00, 4.00** Война. «Москва 1941-1945», 4-я серия.
**12.30** **, 20.30, 4.30** Маркиза.
**13.30** **, 21.30, 5.30** Педсовет.
**14.00** **, 22.00, 6.00 «ТРЕВОЖНАЯ МОЛОДОСТЬ»**. Х/ф
**15.35** **, 23.35, 7.35 «Синдбад-мореход»**. Мультфильм

## ТЕЛЕКЛУБ

**20.00** **«СЕКРЕТНАЯ СЛУЖБА ЕГО ВЕЛИЧЕСТВА»**
**21.00** **«ЗАЩИТА КРАСИНА»**
**22.00** **«ОХОТА НА ЗОЛУШКУ»**
**23.00** **«РАФФЕРТИ»**
**0.30** **«РАФФЕРТИ»**

## ЕВРОСПОРТ

**10.30** **, 1.00** Футбол. Евро-2008. Журнал.
**11.00** Формула-1. Тележурнал.
**11.30** Теннис. Турнир ATP. Финал.
**12.30** Гребля. Кубок мира. Прямая трансляция.
**14.00** Мотогонки. Гран-При Великобритании.
**19.00** Пляжный волейбол. Мировой тур. Финал. Женщины.
**20.00** **, 22.00** Футбол. Евро-2008. Новости.
**20.15** Легкая атлетика. ЧЕ.
**22.15** Мотоспорт по выходным.
**22.45** Снукер. Мировая серия. Прямая трансляция.
**1.30** Футбол. Евро-2008. Четвертьфинал.

## ЕВРОПЕЙСКИЕ НОВОСТИ

**8.00** **– 3.30** Новости в уикэнд. Каждые 30 минут.
**8.17** **, 13.47, 15.47, 19.47, 21.47, 23.47, 3.17** Ле маг.
**8.47** **, 12.47, 14.47, 16.47, 20.47, 1.47** Европейский обзор.
**9.47** **, 15.17, 18.47, 21.17, 0.17, 3.47** Европейцы.
**10.47** **, 16.17, 17.47, 20.17, 0.47** Вспоминая прошлое.
**11.47** **, 19.17, 22.47, 1.17, 2.47** Обзор экономики.
**13.17** **, 17.17, 22.17, 2.17** Синема.
**14.17** **, 18.17, 23.17** Интервью.
**4.00** **, 5.00, 6.00, 7.00** Подробные ночные новости.

## РБК

**6.00** **– 5.30** Новости. Каждые 30 минут.
**6.05** **, 22.35** Наши деньги. Пластиковые карточки различных платежных систем.
**6.35** **, 12.05, 17.05, 23.35, 5.50, 5.15** Звездная пыль.
**6.40** **, 16.05, 20.05, 23.45, 4.20** Отдых и туризм.
**6.50** **, 10.50, 18.50, 23.50, 5.20** Азбука инвестора.
**7.05** **, 22.05** Киносфера.
**7.35** Сфера интересов.
**8.05** **, 20.35** Недвижимость.
**8.35** **, 3.05** Диалог.
**9.05** Капитал.
**9.35** C-news: технологии будущего.
**10.05** Зарубежный бизнес.
**11.05** **, 0.35** Autonews. Эксперт.
**11.35** **, 2.35** Рекламная пауза.
**12.20** В фокусе. Алкогольные M&A.
**13.05** Компании.
**13.35** Капитал. Событие недели.
**14.05** **, 19.20** Бизнес-стиль.
**14.20** В фокусе.
**15.05** Мир за неделю.
**16.35** Сфера интересов.
**17.20** В фокусе.
**18.05** Диалог. Рубль-доллар-евро.
**18.35** Рынки. Итоги недели.
**19.05** Салон.
**19.35** Сфера интересов.
**21.05** **, 1.05** Интрига недели.
**23.05** Сфера интересов.
**0.05** Рынки. Глобальный взгляд.
**2.05** Сфера интересов.
**3.35** Капитал.
**4.05** **, 4.35, 5.35** Обзор российской прессы.
**4.10** Обзор зарубежной прессы.
**4.15** **, 5.40** Autonews.

## МТВ

**6.00** MTV-Fresh.
**10.35** Гид по стилю. Мода, стиль, life style. Все, что покоряет сердца миллионов девушек по всему миру, в одной передаче!
**11.05** Звезда в кубе.
**11.35** «История любви».
**12.00** Большой киночарт.
**12.30** Икона видеоигр.
**13.00** Тачку на прокачку.
**13.25** MTV на Красной площади.
**15.55** Доктор Голливуд.
**16.50** Следующий. Шоу об экстремальных свиданиях вслепую.
**17.20** «News блок Weekly».
**17.50** Шоковая терапия.
**18.45** «Правдивые голливудские истории».
**19.40** **«КЛУБ»**. Сериал
**23.20** Гренадер.
**0.40** Вечеринка MTV.
**2.00** MTV-Chillout.

## MCM TOP

**8.00** Лучшее. Утро.
**12.00** Лучшее. Микс. Плейлист.
**19.00** Лучшее. Колледж. СМС.
**22.00** Лучшее. Микс.

## Муз-ТВ

**5.00** **, 7.00, 9.00, 17.30, 0.40, 3.00, 4.00** «Муз-ТВ хит».
**6.00** **, 9.45, 2.00** «Наше».
**7.55** **, 23.30** «Твой выбор».
**10.45** **, 19.50** «Мультяшка».
**11.00** «Стилистика».
**11.30** Smesh.no.
**12.00** Премия Муз-ТВ 2008.
**16.30** Покорение Олимпийского 2008.
**17.55** **«БОЛЬШИЕ НАДЕЖДЫ»**. Сериал
**20.00** «Pro-обзор».
**20.30** «Звезды под прицелом».
**21.30** «Богатые и знаменитые». Док. сериал
**22.00** Звезды зажигают.
**23.00** «Азбука секса». Док. сериал

## MEZZO

**7.30** **, 15.30** Дивертимеццо.
**12.00** К. Монтеверди.
**13.40** Молодежный хор Оснабрюка.
**14.35** Ensemble Elyma и Хор Святого Марка.
**19.00** Etalon Program: Концерт в Берлине 2001.
**20.45** И. Стравинский. «Весна священная» (Л. Бернстайн).
**21.45** Бетховен. Концерт №5.
**22.30** Классическая опера. Р. Вагнер. «Тристан и Изольда».
**2.15** Живой джаз. Лионель Луэке на Венском джазовом фестивале.

## ФИЛЬМ ДНЯ — ПЕРВЫЙ, 21.50

### «РОДИНА ИЛИ СМЕРТЬ». (Россия, 2007 г.)

**Становится известно, что в прифронтовой район переброшена группа подростков-диверсантов...**

**Режиссер: Алла Криницина.**

**В ролях: Владимир Вьюжанин, Екатерина Редникова, Оксана Лесная, Федор Попов, Андрей Добровольский.**

**Военный.** Осенью 1942 года в прифронтовом районе происходит крупная железнодорожная диверсия: подрыв советского воинского эшелона, везущего на фронт технику и бойцов. Мгновенная реакция НКВД и военной контрразведки дает свои результаты.