ПРОГРАМИ НА РАДИО СОФИЯ — 1962 г.

ОТ 1 ЯНУАРИ ДО 7 ЯНУАРИ

Понеделник

1 януари

ПЪРВА ПРОГРАМА

(506, 202, 245, 267, УКВ—4.33, 4.46 м.)

5.30 **Честита Нова година!** — кратко поздравление до слушателите
5.33 Народна музика
6.00 Забавни мелодии
6.30 Преглед на в. „Работническо дело". **НОВИНИ**
6.40 Леки инструментални пиеси
7.00 Хорови песни от български композитори: 1. Лиляна, мома хубава (Добри Христов); 2. Повей, повей (Емануил Манолов); 3. Седи мома на ливаде (Петър Динев)
7.20 Популярни симфонични пиеси
8.00 **„За тези, които са на трудов пост"** — поздравителен концерт
8.30 Оперни арии: 1. Ария на Алмавива из оп. „Севилският бръснар" (Росини). Изп. Феручо Талявини със симф. орк. на Радио Торино, дир. Тансини; 2. Валс из оп. „Ромео и Жулиета" (Гуно). Изп. Петя Иванова със симф. орк. на БРТ, дир. Руслан Райчев; 3. Ария на дон Паскуале из оп. „Дон Паскуале" (Доницети). Изп. Михаил Попов със симф орк. на БРТ, дир. Васил Стефанов; 4. Ария на Енхен из оп. „Вълшебният стрелец" (Вебер). Изп. Соня Шьонер с орк. на Лайпцигското радио, дир. Кегел
9.00 Точно време от астр. обсерватория
Преглед на столичния печат

9.05 Радиотеатър за младия слушател: „ДВАНАЙСЕТТЕ МЕСЕЦА" — пиеса от Самуел Маршак

10.30 „ХУМОР И МУЗИКА"
11.16 **Пионери, предаваме за вас:** „Новогодишен поздрав от великата съветска страна" — приветствия, стихове и изпълнения
11.31 Танцова музика

(506, 202, 362.7, 245, 267, УКВ—4.33, 4.46 м)

12.00 Точно време от астр. обсерватория
Преглед на програмата
12.04 Смесен концерт — народна музика: 1. Тропливо хоро — изп. орк. с рък. Христо Тодоров; 2. Малкой мома цветя брала — изп. Верка Сидерова и Янка Танева; 3. Костенско хоро — изп. на акордеон Стефан Демирев, съпр орк.; 4. Зажени се цар Иван Шишман — изп Вълкана Стоянова с орк.; 5. Аксано, младо девойче — изп. Илия Аргиров, съпр. орк. при Държ. анс. за народни песни и танци в Благоевград; 6. Добре ми дошел, драгинко и Право хоро — изп. орк. за народна музика, соло на кларинет Христо Гешев; 7. Свирчица свири по поле — изп. Соня Кънчева с орк.
12.30 **НОВИНИ**
12.40 **„Три години борба на героична КУБА"** — беседа от Димитър Методиев
12.50 **„Празнува Куба"** — песенен концерт: 1. Ела с мир; 2 Веселата негритянка; 3. Пътищата на моята Куба; 4. Боямезката; 5. Горско утро; 6. Казах на една роза
13.10 **Естраден концерт** — ЛЕКА МУЗИКА

(506, 202, УКВ—4.46 м)

14.02 **За децата:** „Сурва весела година" — сурвакане с участието на пионерските герои Весел Добри, Бойко-Песнопойко и Пионерски глашатай

14.32 „ВЕСЕЛО И ПРИЯТНО" — концерт от оперетна, филмова, забавна и танцова музика: 1. Ув. към оперет. „Гри/ Гри" (Линке). Изп. орк., дир. Добринд, 2. Ария на Силва из оперет. „Царицата на чардаша" (Калман). Изп. Надя Шаркова със симф. орк. на БРТ, дир. Васил Стефанов; 3. Малагеня (xxx), изп. орк. „101 цигулка"; 4. Очи на магесница (Деница), изп. Бениамино Джили с орк., дир. Гьорн; 5. Танго на нощта (Рихнер), изп. анс. от солисти на Германското радио; 6. Каквото ще бъде, ще бъде (Ливингстон) из ф. „Човекът, който знаеше много", изп. Жаклин Франсоа с орк.; 7. Мексиканско рондо (Калве), изп. орк. на Франк Пурсел
15.05 Веселин Стоянов — Гротескна сюита. Изп. симф. орк. на БРТ, дир. Васил Стефанов
15.30 РАДИОВЕСТИ

(506, 202, 39.11, УКВ — 4.46 м)

16.00 Радиотеатър: „ВОКАЛЕН КОНКУРС" — радиопиеса-комедия от Антон Иванов-Тонич

16.49 Естрадни песни
17.20 **„Вито сей хоро извило"** — весели хороводни песни от цялата страна
18.00 Точно време от астр. обсерватория
Новини
18.05 Волфганг Амадеус Моцарт — Симфония № 40 в сол миньор. Изп. колегиум за камерна музика, дир. Саша Попов
18.30 **ГОВОРИ МОСКВА**
19.03 Ритъм и настроение
19.30 **„Пощальонът постоянно закъснява"** — разказ от Богдан Глогински
19.50 Оперетни мелодии: 1. Интермецо из оперет „Хиляда и една нощ" (Йохан Щраус). Изп. Берл. филх., дир. Ройс; 2. В сепарето — из оперет. „Бал в операта" (Хойбергер). Изп. орк. за лека музика на Радио Лайпциг, дир. Донерхак; 3. Унгарска танцова сюита из оперет. „Дяволски конник" (Калман). Изп. симф. орк. на Берл. радио, дир. Косович
20.06 „ПЕСНИТЕ НА ВАШАТА МЛАДОСТ" — песни от градския фолклор

(506, 202, 362.7, УКВ—4.33, 4.46 м)

20.30 **НОВИНИ**
21.00 Пред микрофона са млади музикални изпълнители: 1. **Антон Диков** — пианист, ще изпълни: Унгарска рапсодия № 12 (Лист); 2. **Николай Гяуров** — бас: а) На музиката (Шуберт); б) Романс (Чайковски); 3. **Георги Петков** — виолончелист: а) Реквиеброс (Касадо); б) Малагуена (Албениц); 4. **Пенка Кова** — сопран: а) Не мога да повярвам (Шуман); б) Цецилия (Рихард Щраус); 5 **Емил Камиларов** — цигулар: а) Унгарски танц № 16 в ре миньор (Брамс); б) Хота Навара (Сарасате)
21.40 **Естрадният оркестър на Българското радио и телевизия свири за вас**

(506, 202, 245, 267 м)

22.30 **НОВИНИ**
22.45 „С песни и танци по света" — концерт
23.10 Оперна музика: 1. Танци из оп. „Руслан и Людмила" (Глинка). Изп. орк. ГАБТ, дир. Мелик-Пашаев; 2.Каватина на Владимир на оп. „Княз Игор" (Бородин). Изп. Сергей Лемешев с орк. ГАБТ, дир. Неболсин; 3. Сцена из оп. „Царска годеница" (Римски-Корсаков). Изп. Надежда Обухова. Андрей Иванов и Венямин Шевцов с орк. ГАБТ, дир. Мелик-Пашаев
23.45 **НОВИНИ**

ВТОРА ПРОГРАМА

(362.7, 39.11, УКВ—4.33 м)

14.02 „ПРОЧУТИ ПЕВЦИ ПЕЯТ ЗА ВАС" — концерт от изпълнения на Фьодор Шаляпин, Енрико Кару-

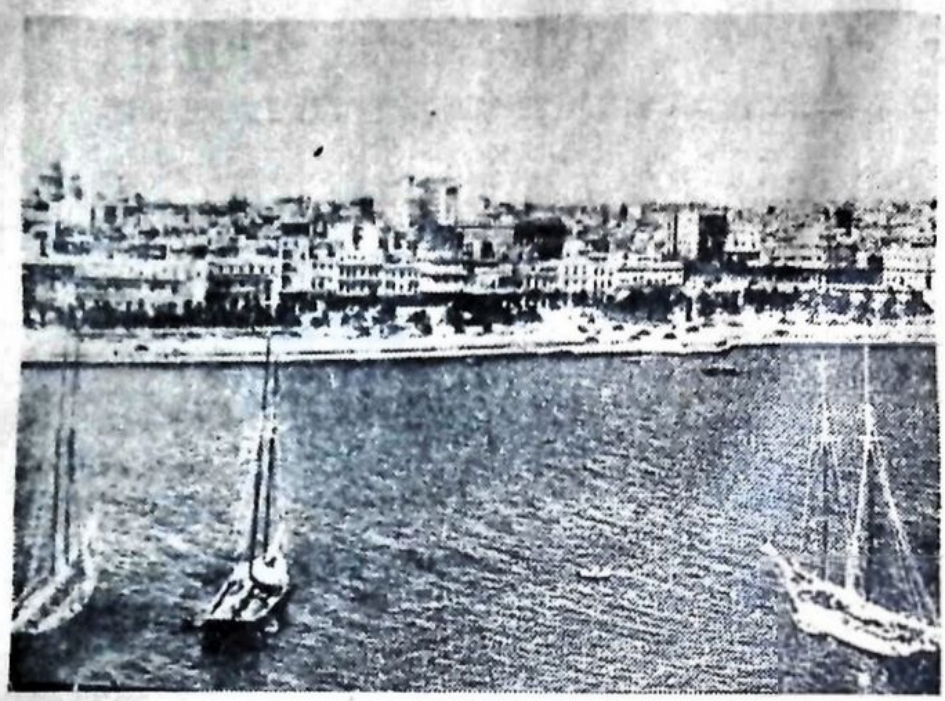

Куба. Изглед от пристанището на Хавана

зо, Аурелиано Пертиле, Борис Христов и Марио дел Монако

(362.7, 39.11, 245, 267, УКВ—4.33 м)

14.30 **„За много години"** — концерт с пожелания на народни певци и инструменталисти

15.20 Из страниците на оперния албум

(362.7, 245, 267, УКВ—4.33 м)

16.00 Хора и ръченици — НОВИ ЗАПИСИ

16.20 Каприччи за оркестър: 1. Пьотр Илич Чайковски — Италианско каприччо. Изп. Чешката филх., дир. Карел Шейна; 2. Николай Римски-Корсаков — Испанско каприччо — сюита. Изп. симф. орк. на Романска Швейцария, дир. Ернест Ансерме

16.53 ЗАБАВНИ РАДИОВЪЛНИ

17.50 Из български опери: 1. Два откъса из оп. „Гергана" (М. Атанасов). Изп. солисти, хор и орк. на Варненската народна опера, дир. Йоско Йосифов: а) Терцет, ария на Никола и хор. Солисти: Тинка Сколуфанова, Йордан Знаменов, София Божилова, Станка Николова и Лиляна Николова с хор и орк.; б) Встъпление към III к. и хор, изп. хор и орк.; 2. Дует на Мария и Андроник из оп. „Ивайло" (Марин Големинов). Изп. Надя Афеян и Милен Паунов със СО на БРТ, дир. авторът; 3. Танци из оп. „Момчил" (Любомир Пипков). Изп. симф. орк. на БРТ, дир. Михаил Ангелов

18.10 **За младежта:** „НОВОГОДИШНО ПЪТУВАНЕ" — монтаж от Тоно Лазаров и Шела Аврамова

18.30 Концерт — македонски народни песни и хора: 1. Бабиното девойче — изп. групата „Хайдушка песен"; 2. Кажи, кажи, бабо — изп. Костадин Гутов; 3. Слязал Павле — македонско хоро, изп. орк.; 4. Море моме, мрена рибо — изп. Илия Аргиров; 5. Я дойди, либе, я дойди — изп. Магдалена Морарова; 6. Четворно хоро — изп. орк.; 7. Ой ти, моме, лудо ли си — изп. македонски анс. за нар. песни „Гоце Делчев

19.00 **Новини**

19.05 „НОВОГОДИШНА ПРИКАЗКА" — радиокомпозиция по балета „Лешникотрошачката" от Чайковски

19.45 Фолклорен албум

20.05 „Красивите мелодии не остаряват" — концерт от забавна и танцова музика: 1. Преди да умра (Буландже); 2. Песен (Лазаро); 3. Римска китара (Ди Лазаро); 4. Рамона (Уейн); 5 Мексиканска серенада (Кенеди); 6. Танго на розата (Шюер; 7. Ла кукарача (Савино); 8. Ще те чакам (Оливиери)

20.30 **НОВИНИ**

21.00 „ПЪСТРА КИТКА" (повторение)

Вторник

2 януари

ПЪРВА ПРОГРАМА

(506, 202, 245, 267 м)

5.30 **Новини**

5.35 Хора и ръченици — изп. духови оркестри

6.00 **Радиогимнастика**

6.10 Шеговити песни на народите

6.30 **Преглед на в. „Работническо дело". НОВИНИ**

6.45 **Добро утро, мили деца** — концерт от зимни песни

6.55 Младежки песни

7.10 Оркестрова музика из опери

7.30 Народни песни: 1. Китко зелена; Слана падна, Гане и Галиш ма, момиче ле — изп. Ангелина Никова; 2. Любили ми се; Либе Димитре, Димитре; Мари Недо, Недо и Да знаеш, мамо, да знаеш — изп. Янка Тодорова; 3. Гане, мораво лагино; Разсърди се кара Бою и Заспа девойче край море — изп. Тинка Пешева

8.00 **Здравна беседа:** „Режим на ревматично-болното дете през зимата" — от д-р Стефан Коларов

8.10 Камерен концерт

8.42 Музика из съветски филми

9.00 Точно време от астр. обсерватория

Преглед на столичния печат

9.15 Марин Големинов — Из танцовата драма „Нестинарка". Изп. СО на БРТ, дир. авторът

9.35 Танцова музика

10.00 **Популярен концерт по писма на слушатели:** 1. Серенада в ре мажор (Моцарт). Изп. камерен орк., дир. Фридрих Шилегант; 2. Липата (Шуберт), изп. Илия Йосифов; 3. Мечташе (Шуман). Изп. Даниил Шафран, съпр. на пиано Фрида Бауер; 4. Ув. към оп. „Норма" (Белини). Изп. симф. орк. на Радио Торино, дир. Виторио Гуи

10.30 **Новини**

(362.7, 39.11 м)

10.41 Хорови песни

10.54 „МИЛИЙ АЛЕКСАНДРОВИЧ БАЛАКИРЕВ" — беседа с музикални илюстрации по случай 125 г. от рождението на бележития руски композитор, диригент и музикално-обществен деятел

(506, 362.7, 39.11, 245, 267 м)

12.00 Точно време от астр. обсерватория

Преглед на програмата

12.04 Изпълнения на Държ. анс. за народни песни и танци в Благоевград

12.30 **НОВИНИ**

12.40 **„Кой ще спести повече метал?"** — радиоконкурс-съревнование: „Успехите на съветските работници за икономия на цветни метали" — беседа от инж. Христо Пандезов

12.50 Панчо Владигеров — Сонатина концертанте за пиано, изп. Иван Ефтимов

13.10 Забавна и танцова музика

13.30 **Из изложбените зали:** „Изкуството на художника Васил Иванов". Рецензия от Богомил Нонев

13.40 Из репертоара на унгарски оперни певци: 1. Калман Патаки — Ария на дон Отавио из II д. на оп. „Дон Жуан" (Моцарт). Съпр. орк., дир. Буш; 2. Михай Секей — Наздравица из оп. „Веселите виндзорки" (Николай). Съпр. симф. орк. на Унгарското радио, дир. Варга; 3. Мария Базилидес — Ария на Далила из оп. „Самсон и Далила" (Сен Санс), съпр. орк.; 4. Юлия Орос, Тибор Удварди и Дьорд Лошонци — Сцена из оп. „Ласло Хунади" (Еркел). Съпр. симф. орк. на Унг. радио, дир. Комор

14.00 **За малките ученици:** „Злополучни технци" — весели стихове от Цветан Ангелов

14.20 Концерт на самодейни колективи

14.40 Концерт на орк. от руски народни инструменти при хор „Пятницки"

15.00 Точно време. Бюлетин за нивото на р. Дунав на български, руски и френски език

15.07 Оперетна музика: 1. Ув. към оперет. „Бал в операта" (Хойбергер). Изп. пражки симф. орк., дир. Пинкас; 2. Ария на Елена из оперет. „Хубавата Елена" (Офенбах). Изп. Надя Шаркова със СО на БРТ, дир. Васил Стефанов; 3. Откъси из Мильокерови оперети. Изп. берл. оперен орк., дир. Хансгеорг Ото

15.30 РАДИОВЕСТИ

16.00 **Новини**

16.05 **За средношколците:** „Моят празник" — радиодраматизация от Емил Стефанов

16.25 Антон Аренски — Концерт за пиано и орк. Изп. Григори Гинзбург със симф. орк. на Съв. радио, дир. Горчаков

(506, 202, 39.11, УКВ—4.46 м)

17.00 **Радиовестник „Пионерски пламък":** „Край светлинките на елхата" — радиорепортаж от новогодишните тържества в столицата

17.20 Масови песни: 1. Партиен, светъл маяк (Димитър Петков); 2. Песен за родината (Веселин Стоянов). 3. Възхвала на дружбата (Боян Икономов); 4. Страна на мечтите (Георги Тимев); 5. Де е тази хубава страна (Жул Леви)

17.40 Оркестрова народна музика: 1. Две хора от пиринския край (обр Христо Тодоров); 2. Мари що гората на росен мирише (обр. Бенцион Елиезер); 3. Водено хоро (обр. Марин Големинов); 4. Смесени хора (обр Александър Райчев); 5. Бъчванка (обр. Парашкев Хаджиев)

18.00 Точно време от астр. обсерватория

Новини

18.10 Куул — Танцова сюита. Изп. забавен орк. на Германското радио и телевизия, дир. авторът

18.30 **ГОВОРИ МОСКВА**

19.03 Песни от далечни страни

19.30 **Социализмът и човека:** „ВСИЧКО ЗА ЧОВЕКА" — беседа от Трайчо Танчев (повторение)

19.45 **Концерт от творби на Димитър Ненов**

(506, 202, 362.7, УКВ—4.33, 4.46 м)

20.30 **НОВИНИ**

20.55 **Радиокоментаторът Огнян Велков отговаря на зададени въпроси по международното положение**

21.05 Арии из опери: 1. Ария на Шарлота из оп. „Вертер" (Масне). Изп. Маргарита Лилова със СО на БРТ, дир. Васил Стефанов; 2. Ария на Отело из II д. на оп. „Отело" (Верди). Изп. Тодор Мазаров със СО на БРТ, дир. Васил Стефанов; 3. Ария на Анда из I к. на оп. „Анда" (Верди). Изп. Пенка Коева със СО на БРТ, дир. Васил Стефанов; 4. Разказ на стария циганин из оп. „Алеко" (Рахманинов). Изп. Николай Гяуров с хор и орк. на Соф. нар. опера, дир. Асен Найденов; 5. Ария на Херман из VII к. на оп. „Дама пика" (Чайковски). Изп. Димитър Узунов със СО на БРТ, дир. Васил Стефанов

21.30 **Хумор и сатира:** „ИМЕННИЦИ" — радиофейлетон от Ганчо Краев

21.50 Народни песни от Севлиевско — изп. Борис Машалов: Из широка лъка: Вино пият петдесет юнака; Мари Нело, бяла Недо; Китка ти надна, Дено; Я излез, нане

22.08 НОВИ ЗАПИСИ — забавна музика: 1. У дома при старите (xxx); 2. Ела там, където моята любима мечтае (xxx); 3. Старото куче (xxx); 4. Старият, черен Джо (xxx); 5. Моят стар дом в Кентъки (xxx)

(506, 202, 245, 267 м)

22.30 **НОВИНИ**

22.45 **Концерт на Букурещката държавна филхармония под диригентството на Роберто Бенци — нови записи:** 1. Рихард Вагнер — Пътуване на Зигфрид по Рейн из оп. „Залезът на боговете"; 2. Игор Стравински — „Петрушка", бурлеска в четири действия

23.29 Откъси из оперетата „Бедният студент" (Мильокер). Изп. Рита Щрайх, Петер Андерс, Петер Вич, Рихард Капелман, Вили Шнайдер с хор и оперетен орк., дир. Марцалек

23.45 **НОВИНИ**

ВТОРА ПРОГРАМА

(362.7, 245, 267, УКВ—4.33 м)

17.00 Смесен концерт народна музика

17.30 **Страж на родната земя** — сборно предаване за Народната армия

17.50 Кристоф Вилибалд Глук — Фрагменти из бал. „Дон Жуан". Изп. Акад. симф. орк. при БДК, дир. Константин Илиев

18.10 **Разучаване на песен:** „Зададе се облак тъмен" — по текст на Христо Ботев

18.35 Молдавски танци

19.00 **Новини**

19.05 „КРЕМИКОВСКИ ДНЕВНИК"

19.50 **За селото:** „ХУБАВИ УСПЕХИ" — репортаж от Тодор Тодоров за кооператорите от гр. Павликени, преизпълнили годишния си план

20.05 Весели новогодишни песни и хора

20.30 **НОВИНИ**

20.55 **Радиокоментаторът Огнян Велков отговаря на зададени въпроси по международното положение**

21.05 Танцова музика

21.35 Хоров концерт

21.50 Популярен концерт: 1. Куплети на Лакме из I д. на оп. „Лакме" (Делиб). Изп. Мария Звездина с орк. ГАБТ, дир. Неболсин; 2. Валс из бал. „Египетски нощи" (Аренски). Изп. симф. орк. на Съв. радио, дир. Орлов; 3. Тарантела (Виотан). Изп. Олга Пархоменко, съпр. Снежина Гълъбова; 4. Любовен възторг (Мартини). Изп. Зара Долуханова. Съпр. орк., дир. Ковальов; 5. Фонтаните на вила д'Есте (Лист), изп. Ищван Антал; 6. Втора румънска рапсодия (Енеску). Изп. симф. орк. на Рум. радио, дир. Джорджеску

Сряда

3 януари

ПЪРВА ПРОГРАМА

(506, 202, 245, 267 м)

5.30 **Новини**

5.35 Маршове

6.00 **Радиогимнастика**

6.10 Изп. на самодейни групи

6.30 **Преглед на в. „Работническо дело". НОВИНИ**

6.45 **Добро утро, мили деца:** „Катя и крокодилът" — повест от съветските писатели Гернет и Ягдфелд

6.55 Забавни мелодии

7.20 **За селото**

7.30 Симфонични танци

7.45 Песни из съветски филми

8.00 **Пионери, предаваме за вас:** „Как една дружинка прекарва ваканцията" —репортаж от Виолета Райкулеза

8.15 Народни песни от Добруджа: 1. Димо Вълкано думаше — изп. Стоянка Господинова; 2. Дали ма чуваш, любе мо — изп. Пенка Вълева; 3. Я помълчете, я послушайте и Дума ти давам, мър либе — изп. Петър Стефанов

8.30 Лудвиг Шпор — Голям нонет във фа мажор, опус 31, изп. чешки нонет

9.00 Точно време от астр обсерватория

Преглед на столичния печат

9.15 Народна инструментална музика

9.35 Откъси из комични опери: 1. Ув. към оп. „Джанина и Барнардоне" (Чимароза). Изп. симф. орк. на Италианското радио в Торино, дир. Ардженто; 2. Каватина на Норина из оп. „Дон Паскуале" (Доницети). Изп. Серафима Динева със СО на БРТ, дир. Васил Стефанов; 3. Дует на Фигаро и Алмавива из I д. на оп. „Севилският бръснар" (Росини) Изп. Тито Гоби и Луджи Алва с филх. орк., дир. Галиера; 4. Ария на Нанета из оп. „Фалстаф" (Верди). Изп. Лина Пализуги със симф. орк. на Радио Торино, дир. Тансини

10.00 **За работниците:** „Към утрото на комунистическия ден" — очерк от Георги Милев за бригада за комунистически труд от ж. п. завод в София

10.10 Смесен концерт

10.30 **Новини**

(362.7, 39.11 м)

10.41 Из съветското и българското симфонично творчество: 1. Жул Леви — Концерт за цигулка и орк. Изп. Станул Станулов с ДСО в гр. Пловдив, дир. Добрин Петков; 2. Янис Иванов — Симфония № 7 в до миньор. Изп. симф. орк. на Латвийското радио, дир. Леонид Вигнер

11.35 Песенен концерт

(506, 362.7, 39.11, 245, 267 м)

12.00 Точно време от астр. обсерватория
Преглед на програмата
12.04 Инструментални пиеси
12.30 **НОВИНИ**
12.40 **Нашият коментар**
12.50 Народна музика: 1. Марийка поди за вода; Излезни, мале, да видиш и Проводи ме мама — изп. Трошан Трошанов; 2. Нестинарско хоро и Кръшно младежко хоро — изп. орк. при Ансамбъла за песни на БРТ, дир. Христо Тодоров
13.10 Италиански канцонети: 1. Прозорецът, който свети (Белини); 2. Гуапария (Бовио); 3. Сън и фантазия (Каполонго); 4. Утро (Леонкавало); 5. Последна песен (Тости)
13.30 НОВИ ФИЛМИ
13.40 Песни за социалистическото строителство
14.00 **За пионерите:** „Моята любима песен" — концерт, съставен по писма на децата
14.14 **Симфонични творби от Димитър Ненов** — по случай 60 години от рождението му: 1. Рапсодична фантазия. Изп. СО на БРТ, дир. Васил Стефанов; 2. Четири скици за орк. Изп. ДСО в гр. Русе, дир. Добрин Петков
15.00 Точно време. Бюлетин за нивото на р. Дунав на български, руски и френски език
15.07 Музика от Чехословакия
15.30 РАДИОВЕСТИ
16.00 **Новини**
16.05 **Сред книгите:** „Четвърто измерение" — стихове от Божидар Божилов. Рецензия от Веселин Йосифов
16.15 Из оп. „Мефистофел" (Бойто): 1. Дует на Фауст и Маргарита. Изп. Феручо Талявини и Пиа Тасинари с орк., дир. Фурхинс; 2. Сцена — изп. Аранджи-Ломбарди, Вазари, Меландри и Бакалони с орк.; 3. Ария на Маргарита—изп. Мафалда Фаверо с орк.; 4. Балада на Мефистофел. Изп. Танкреди Пазеро със симф. орк., дир. Мардзоло; 5. Сцена-квинтет. Изп. Аранджи-Ломбарди, Монтиконе, Меландри, де Анджелис и Вентурини с хор и орк. на Миланската Скала, дир. Молайоли
16.39 Сюита от народни песни от Стефан Кънев. Изп. орк. за народна музика, дир. Христо Тодоров

(506, 202, 39.11, УКВ—4.46 м)

17.00 **В помощ на слушателите на факултета за музика при Народния радиоуниверситет:** „От музикалната предкласика до днес" — концерт
18.00 Точно време от астр. обсерватория
Новини
18.10 Концерт на Анс. за песни на БРТ, дир. Михаил Милков: 1. Сюита за женски хор и оркестър (Асен Карастоянов), солистка Маргарита Ангелова; 2. Заплакала е Рила планина (Тодор Попов) 3. Пролет шета навън (Добри Добрев), солист Добри Маников
18.30 **ГОВОРИ МОСКВА**

19.03 Смесен концерт — народна музика
19.30 **Радиоседмичник „Младост"**
19.50 **„Вашето мнение"** — концерт

(506, 202, 362.7, УКВ — 4.33, 4.46 м)

20.30 **НОВИНИ**
21.00 **Музикален албум**
21.30 **Съвети за родителите:** „Как да въздействуваме върху най-малките деца" — изказване на Василка Манова, педагог
21.35 ТВОРБИ от български композитори: 1. Симфонична поема „София" (Димитър Сагаев). Изп. СО на БРТ, дир. Васил Стефанов; 2. „Спомени от детинството" (Александър Попов) — тема с вариации за духов квинтет. Изп. духов квинтет в състав: Янков, Петков, Белнаев, Прошков и Стари; 3. Музика из оперет. „Айка" (Парашкев Хаджиев). Съпр. СО на БРТ, дир. Виктор Райчев; 4. Дивертименто за струнен оркестър (Пенчо Стоянов). Изп. ДСО в гр. Пловдив, дир. Добрин Петков

(506, 202, 245, 267 м)

22.30 **НОВИНИ**
22.45 „Нежни струни" — концерт
23.15 Фрагменти из оп. „Едип" (Джордже Енеску). Изп. солисти с хор на Държ. филх. „Джордже Енеску" и орк. на Румънското радио
23.45 **НОВИНИ**

ВТОРА ПРОГРАМА

(362.7, 245, 267, УКВ — 4.33 м)

17.00 Концерт на Ансамбъла за песни и танци на Съв. армия, дир. Александров: 1. В горичката на фронта (Блантер); 2. Къде сте вие, приятели от полка (Соловьов-Седой); 3. На слънчевата полянка (Соловьов-Седой); 4. Песен за Днепър (Фрадкин)
17.20 Танцова музика
17.50 Йозеф Хайдн — Симфония № 88 в сол мажор. Изп. унгарски симф. орк.
18.15 **Училището — близо до живота** — интервю с началника на отдел „Народна просвета" при РНС „Васил Левски" за резултатите от политехническото обучение
18.25 Смесен концерт — народна музика
19.00 **Новини**
19.05 **Концерт за трудослужащите**
19.25 Сцени из опери: 1. Сцена из оп. „Флис" (Монюшко). Изп. Бодан Папроцки с краковски орк. и хор на Полското радио, дир. Герт; 2. Сцена на Деман и Тамара из III д. на оп. „Демон" (Рубинщайн). Изп. Алексей Иванов и Татяна Талахадзе с хор и орк. ГАБТ, дир. Мелик-Пашаев; 3. Сцена из III д. на оп. „Чародейка" (Чайковски). Изп. Наталия Шпилер, Георги Нелеп и Михаил Соловьов със симф. орк. ГАБТ, дир. Мелик-Пашаев

20.10 Народна музика
20.30 **НОВИНИ**

21.00 Радиотеатър: „ПЛОЩАДЪТ НА КОТВИТЕ" — радиокомпозиция по пиесата на Шок

22.12 Оперетна музика

4 януари

ПЪРВА ПРОГРАМА

(506, 202, 245, 267 м)

5.30 **Новини**
5.35 Народни песни
6.00 **Радиогимнастика**
6.10 Маршове и масови песни
6.30 **Преглед на в. „Работническо дело". НОВИНИ**
6.45 **Добро утро, мили деца:** „Катя и крокодилът" — повест от съветските писатели Гернет и Ягдфелд
6.55 Народни песни и хора
7.20 **За селото**
7.30 Забавна музика
8.00 **Радиоекскурзия:** „Път до КЪРДЖАЛИ" — от Боян Болгар
8.10 Оперен концерт
8.35 Песни и танци
9.00 Точно време от астр. обсерватория
Преглед на столичния печат
9.15 Из песенното творчество на български композитори: 1. Девойче (Добри Христов), изп. Лиляна Барева; 2. Конче имам (Венедикт Бобчевски), изп. Димитър Кожухаров; 3. Морето (Йоско Йосифов), изп. Илия Йосифов; 4. Пиян дядо (Мара Петрова), изп. Никола Христов; 5. Ще си отидеш (Марин Големинов), изп. Надя Афеян
9.30 **За най-малките:** „Приключенията на рисуваното човече Хоп-Троп"
9.40 Творби от стари майстори: 1. Ян Кръстител Ванхал — Концерт за виола и оркестър. Изп. Васил Иванов със СО на БРТ, дир. Влади Симеонов; 2. Ян Вацлав Щамиц — Симфония в ми бемол мажор. Изп берлински градски орк., дир. Валтер Майндл
10.30 **Новини**

(362.7, 39.11 м)

10.41 Откъси из оперет. „Пролетта пее" (Кабалевски). Изп. солисти, хор и орк. на Московския оперетен театър, дир. Столяров
11.15 **„Родна песен нас навек ни свързва"** — концерт на самодейни колективи
11.35 Франсоа Купрен — Кралски концерт № 9 за цигулка, виолончело и клавесин „Портрет на любовта". Изп. Хюгет Фернандез — цигулка, Етиен Паские — виолончело и Лоранс Булей — клавесин

(506, 362.7, 39.11, 245, 267 м)

12.00 Точно време от астр. обсерватория
Преглед на програмата
12.04 Смесен концерт народна музика: 1. Милкана са я искали: Янкино деверче и Взкачила се Гергана — изп. Янка Рупкина; 2. Койчово хоро и Шопско четворно хоро — изп. орк. от нар. инструменти; 3. Море сокол пие и Грозданке моме — изп. Севдалина Славова; 4. Копаница — изп. орк. на Държ. анс. за песни и танци в София
12.30 **НОВИНИ**
12.40 **На международни теми**
12.50 Масови песни: 1. Песен за транспорта (Асен Карастоянов); 2. На разузнаване (Илия Драганов); 3. Песента на влака (Василе Тимиш); 4. Ние постигаме нови победи (Овидиу Варга); 5. Поход (Коржинак); 6. Комсомолци (Аркади Островски)
13.10 Танци и маршове из опери
13.30 Забавна и танцова музика

14.00 Камерен концерт
14.42 Хоров концерт
15.00 Точно време. Бюлетин за нивото на р. Дунав на български, руски и френски език
15.07 Откъси из оперет. „Време за любов" (Димитър Вълчев). Изп. солисти, хор и орк. на Държ. муз. театър „Стефан Македонски", дир. Росица Баталова
15.30 РАДИОВЕСТИ
16.00 **Новини**
16.05 **Профсъюзна трибуна:** „Първа смяна започва" — анкета
16.20 Украински песни
16.34 Рудолф Бей: „Вебериана" — оркестрова сюита от свободни преработки на мелодии от Вебер. Изп. германски симф. орк., дир. авторът

(506, 202, 39.11, УКВ—4.46 м)

17.00 **Пионери, предаваме за вас:** „Сурва, весела година" — сурвакане с участието на Весел Добри, Пионерския глашатай и Бойко-Песнопойко (повторение)
17.30 Солисти и оркестър на Румънското радио и телевизия пред микрофона, дир. Силе Динику
18.00 Точно време от астр. обсерватория
Новини
18.10 Хора и ръченици
18.30 **ГОВОРИ МОСКВА**
19.03 Из оперното творчество на класиците
19.30 **Радиоклуб „На новото — широк път"**
20.10 **„Нашата песен е наше оръжие"** — концерт от масови песни

(506, 202, 362.7, УКВ—4.33, 4.46 м)

20.30 **НОВИНИ**
21.00 Естраден концерт — народна музика
21.30 **„Незабравими страници"** — из поезията на руския поет Фьодор Тютчев
21.50 Концерт на Държавния радиоквартет „Аврамов" в състав: Владимир Аврамов — цигулка, Стоян Сертев — цигулка, Стефан Магнев — виола, Константин Кугийски — виолончело. В програмата: Чемберджи — Струнен квартет № 3
22.15 Танци на народите

(506, 202, 245, 267 м)

22.30 **НОВИНИ**
22.45 Панчо Владигеров — Симфония № 1. Изп. СДФ, дир. Александър Владигеров
23.33 Пее Има Сумак
23.45 **НОВИНИ**

ВТОРА ПРОГРАМА

(362.7, 245, 267, УКВ — 4.33 м)

17.00 **Концерт народна музика по писма на слушатели:** 1. Държавният ансамбъл за народни песни и танци в Благоевград под диригентството на Кирил Стефанов ще изпълни: а) Повдигни си, мило либе, белото кърпе. Солистка Руска Стоименова; б) Вила, развила гора зелена; в) Море айда, айда, мило врано конче; г) Ох, леле, либе ле; 2. Калайджийски танц — изп. орк.; 3. Ансамбълът за македонски народни песни и танци „Г. Делчев" с худ. ръководител Димитър Динев в София ще изпее: а) Пръстен ти падна, Нешо; б) Деяно моме, Деяно; в) Дигни си, моме, очите; 4. Ограждeнско хоро — изп. орк.
17.30 **За граничарите** — сборно предаване
17.50 Песенен концерт
18.10 **Два малки разказа от съветския писател Юлиян Семьонов** — „Стопанин" и „Коне и хора"
18.30 Смесен концерт — народна музика
19.00 **Новини**
19.05 **За средношколците:** „Тони"— разказ от Фрида Хофбауер (разказът се повтаря по желание на наши слушатели)
19.30 Пьотр Илич Чайковски — Симфония „Манфред". Изп. ДСО на СССР, дир. Натан Рахлин
20.30 **НОВИНИ**
21.00 Танцова музика
21.30 **Оперни арии — изп. Бениамино Джили:** 1. Каватина на Неморино из оп. „Любовен елексир" (Доницети), съпр. орк.; 2. Ария на Надир из оп. „Ловци на бисери" (Бизе). Съпр. орк., дир. Гусенс; 3. Плачът на Федерико из оп. „Арлезианката" (Чилеа). Съпр. орк. на Държ. берл. опера, дир. Зайдлер-Винхлер; 4. Ария на де Грийо из III д. на оп. „Манон Леско" (Пучини). Съпр. орк. на Мил. Скала, дир. Беретони
21.47 Сюити от народни песни: 1. Сюита от новогодишни песни. Изп. орк., дир. Драгомир Ненов; 2. Сюита от нар. песни. Изп. орк., дир. Христо Тодоров
22.07 Малки кантати: 1. Слава на доблестната партия (Жорже Клейн); 2. Кантата за дружбата (Димитър Петков); 3. Слава на родината (Макаров); 4. Кантата за партията (Асен Карастоянов)

Петък

5 януари

ПЪРВА ПРОГРАМА

(506, 202, 245, 267 м)

5.30 **Новини**
5.35 Масови песни
6.00 **Радиогимнастика**
6.10 Смесен концерт — народна музика
6.30 **Преглед на в. „Работническо дело". НОВИНИ**
6.45 **Добро утро, мили деца: „Катя и крокодилът"** — повест от съветските писатели Гернет и Ягдфелд
6.55 Румънски танци
7.10 Забавна музика
7.30 Оперна музика
8.00 **За най-малките:** „Дядоватз свирчица" — предаване по писма на децата
8.15 Народна инструментална музика
8.30 **Курс по история на международното работническо и комунистическо движение:** „Основаване на Третия комунистически интернационал" — беседа от Вера Манолова
8.40 Хоров концерт
9.00 Точно време от астр. обсерватория
Преглед на столичния печат
9.15 Забавна и танцова музика
9.45 **В помощ на слушателите от факултета за литература при Народния радиоуниверситет** — из фейлетоните на Христо Ботев
10.05 Песни и инструментални пиеси от руски композитори: 1. Чучулигата (Глинка—Балакирев), изп. на пиано Алиса Мишченко; 2. Аз все още го обичам (Даргомижски), изп. Елена Катулска; 3. Кантабиле (Кюи), изп. на виолончело Светослав Марчинков; 4. Разлюби ме хубавата девица (Бородин), изп. Мария Максакова; 5. Етюд—картина оп. 39 № 5 (Рахманинов), изп. на пиано Емил Гилелс; 6. Моята градинка (Чайковски), изп. Георги Виноградов
10.30 **Новини**

(362.7, 39.11 м)

10.41 Родопски народни песни — обработка на Филип Кутев и Тодор Попов: 1.) Пет характерни средногородопски песни за алт и орк. (Филип Кутев). Изп. Бойка Косева с орк., дир. Драгомир Ненов; 2. Сюита от пет родопски песни (Тодор Попов). Изп. Катя Попова с орк., дир. Руслан Райчев
11.09 **Симфоничен концерт:** 1 Волфганг Амадеус Моцарт — Концерт за валдхорна и орк. № 4 в ми бемол мажор. Изп. Денис Брейн със симф. орк., дир. Херберт фон Караян; 2. Франц Шуберт — Симфония № 2 в

(Продължава на стр. 10)

си бемол мажор. Изп. бостонски симф. орк., дир. Шарл Мюнш

(506, 362.7, 39.11, 245, 267 м)

12.00 Точно време от астр. обсерватория
Преглед на програмата
12.04 Забавна и танцова музика
12.30 **НОВИНИ**
12.40 **„Същност на религиозните празници"** — беседа от Благомир Босев
12.50 **Феликс Менделсон-Бартолди** — Музика към пиесата на Шекспир „Сън в лятна нощ". Изп. Урсула Рихтер, Рут Кеплингер, женски хор и симф. радиоорк. в Берлин, дир. Ролф Клайнерт
13.30 **Културна хроника от чужбина**
13.40 Концерт на Ансамбъла за нар. песни на Българското радио и телевизия
14.00 **Пионери, предаваме за вас:** — разучаване на „Пионерска песен" — музика Борис Ибришимов, текст Стефан Стоянов
14.20 Из оперния репертоар на съветските певци Галина Туфтина и Алексей Левицки със съпр. на СО на БРТ. 1. Изп. на Галина Туфтина — мецосопран: 1. Ария на Ваня из оп. „Иван Сусанин" (Глинка); 2. Гаданието на Марфа из оп. „Хованщина" (Мусоргски); II. Изп. на Алексей Левицки — бас: 1. Песен на Варяжкия гост из оп. „Садко" (Римски-Корсаков); 2. Ария на Сусанин из оп. „Иван Сусанин" (Глинка)
14.42 Полски танци
15.00 Точно време. Бюлетин за нивото на р. Дунав на български, руски и френски език
15.07 Песенен концерт
15.30 РАДИОВЕСТИ
16.00 **Новини**
16.05 **Седмичен книгопис**
16.10 Камерен концерт: 1. Бела Барток — Петнадесет унгарски народни песни за пиано, изп. Петер Солимош; 2. Марин Големинов — Духов квинтет № 2. Изп. духов квинтет в състав: Янков, Петков, Белнаев, Прошков и Стари
16.43 Забавни песни: 1. Сормовска лирическа песен (Мокроусов); 2. Песен за Москва (Лепин); 3. Към космоса (Анастас Наумов, текст Първолета Прокопова)

(506, 202, 39.11, УКВ — 4.46 м)

17.00 Народни песни — пее Илия Аргиров: Разболя се младо македонче; Невесто, мори невесто; Песен за Яне Сандански; Ой девойче, бело и червено; Болна съм, тето; Зедоф жена мързелива
17.20 **Народен радиоуниверситет — факултет за наука и техника:** „Движат ли се континентите?" — разговор с Димитър Минчев, кандидат на геолого-минераложките науки
17.40 Естрадни песни
18.00 Точно време от астр. обсерватория
Новини
18.10 Александър Алябиев — Клавирно трио в ла миньор. Изп. трио в състав: Емил Гилелс — пиано, Дмитри Циганов — цигулка, и Сергей Ширински — виолончело
18.30 **ГОВОРИ МОСКВА**
19.03 **Филмова музика**
19.30 **Радиочас за селото:** „ПЪРВЕНЦИТЕ ЖИВОТНОВЪДИ" — репортаж; поздравителен концерт

(506, 202, 362.7, УКВ — 4.33, 4.46 м)

20.30 **НОВИНИ**
20.55 **Седмичен преглед на коментатора по международни въпроси Огнян Велков**
21.05 Хорови песни
21.30 **За младежта:** „Романтици" — монтаж от Юри Визбор
21.50 Унгарска народна музика
22.10 Куба пее и танцува: 1. Колко хубава е Куба (Рамон); 2. Опознай Куба (Саборт); 3. Пачанга (Давидсон); 4. Пинокио (Кабаниляс); 5. Моята Родина (Велоц); 6. Красиво е кубинското море (Морено)

(506, 202, 245, 267 м)

22.30 **НОВИНИ**
22.45 Из оперет. „Орфей в ада" (Офенбах). Изп. солисти, хор и орк. на Държ. муз. театър „Стефан Македонски", дир. Виктор Райчев, дир. на хора Янко Тунтов
23.05 **Симфоничен концерт:** 1. Боян Икономов — Концерт за цигулка и орк. в ре миньор. Изп. Васил Чернаев със СО на БРТ, дир. Константин Илиев; 2. Дмитри Кабалевски — Увертюра и народен празник из оп. „Кола Брюньон". Изп. пражки симф. орк., дир. Зденек Кошлер
23.45 **НОВИНИ**

ВТОРА ПРОГРАМА

17.00 **На педагогически теми:** „Съвестта не ми разрешава" — очерк от Вълчо Христов
17.10 **Симфоничен концерт:** 1. Франческо Джеминиани — Кончерто гросо оп. 7 № 1 в ре мажор. Изп. орк. „II музици ди Рома"; 2. Йохан Себастиан Бах — Сюита № 2 в си миньор за флейта и орк. Изп. Александър Корнеев с московски камерен орк., дир. Рудолф Баршай
17.50 Народна музика
18.15 **Пионери, предаваме за вас:** „Нашите новогодишни подаръци"
18.30 Забавна и танцова музика
19.00 **Новини**
19.05 Масови песни
19.17 **Антонио Спадавекия — Опера „СТЪРШЕЛ".** Изп. солисти, хор и орк. на Старозагорската нар. опера, дир. Димитър Димитров (I—III к.) — НОВ ЗАПИС
20.30 **НОВИНИ**
20.55 **Седмичен преглед на коментатора по международни въпроси Огнян Велков**

Димитър Димитров (19.17 ч.)

21.05 **Продължение на оп. „Стършел" от Спадавекия (IV—VIII к.)**

0.00 ЕДИН ЧАС БЪЛГАРСКА МУЗИКА — концертна програма за чужбина: из творчеството на композитора Йосиф Цанков по случай 50 годишнината от рождението му

Старозагорска народна опера — сцена от оп. „Стършел" (Спадавекия)

СЪБОТА

6 януари

ПЪРВА ПРОГРАМА

(506, 202, 245, 267 м)

5.30 **Новини**
5.35 Народни песни
6.00 **Радиогимнастика**
6.10 Маршове
6.30 **Преглед на в. „Работническо дело". НОВИНИ**
6.45 **Добро утро, мили деца: „През тиха бяла Дунава"** — предаване за Христо Ботев
6.55 Песни и инструментални пиеси
7.20 **За селото**
7.30 Оркестрова народна музика
8.00 **Пионери, предаваме за вас: „Защо, защо, защо?"** — научно-популярно предаване
8.10 Оперетна музика: 1. Ув. към оперет. „Лесничеят" (Йохан Щраус). Изп. орк. на Берл. опера, дир. Лутце; 2. Ария на Парис из оперет. „Хубавата Елена" (Офенбах). Изп. Любомир Бодуров с орк. на Държ. музик. театър „Стефан Македонски", дир. Борис Левиев; 3. Потпури из оперет. „Братовчедът от Дингзда" (Кюнеке). Изп. берлински оперен орк., дир. авторът; 4. „Често се говори в приказките" — из оперет. „Госпожа Луна" (Линке). Изп. Инге Нол с хор и орк. на Берл. радио, дир. Добриндт
8.38 Филип Кутев — Сакарска сюита. Изп. СО на БРТ, дир. Михаил Ангелов
9.00 Точно време от астр. обсерватория
Преглед на столичния печат
9.15 Песни на народите

9.30 **„Александър Николаевич Скрябин"** — беседа с музикални илюстрации по случай 90 години от рождението на големия руски композитор и пианист

10.30 **Новини**

(362.7, 39.11 м)

10.41 Танцова музика
11.10 **Поетична страница** — стихове от Евгени Винокуров
11.15 **Пучини — Второ действие** на оп. „Манон Леско". Изп. солисти, хор и орк. на Миланската Скала, дир. Лоренцо Молайоли. В главните роли: Мария Дзамбони и Франческо Мерли

(506, 362.7, 39.11, 245, 267 м)

12.00 Точно време от астр. обсерватория
Преглед на програмата
12.04 „Мирът ще победи войната" — концерт от масови песни: 1. Песен за мира (Дмитри Шостакович); 2. Напред, борци за мир (Илия Драганов); 3. Летим за мир (Иван Гъдев); 4. Ние защищаваме живота (Овидиу Варга); 5. Вестите ли на мира (Саркизов); 6. За мир, за човешки права (Бела Тардош); 7. Лети белият гълъб на мира (Егон Кемен); 8. Марш на младите защитници на мира (Левитин)
12.30 **На културни теми: „Всенародна школа за знание"** — беседа от Христо Дилков за народните университети
12.40 Клавирни и цигулкови пиеси от български композитори: 1. Прелюд (Любомир Пипков) — изп. на пиано Фредерик Геверс; 2. Скерцо (Боян Икономов) — изп. на цигулка Васил Стефанов; 3. Вариации за пиано (Георги Иванов) — изп. Снежана Барова; 4. Хумореска (Панчо Владигеров) — изп. на цигулка Лидия Янкова
13.00 Забавна и танцова музика
13.30 **НОВИНИ**
13.40 **Въпроси на деня**
13.50 Песни по текст на Христо Ботев: На прощаване; Делба; Пристанала; Майци си; Я надуй, дядо, кавала
14.17 **Симфоничен концерт:** 1. Фридерик Шопен — Концерт за пиано и орк. № 2 във фа миньор. Изп. Сесил Усет със симф. орк. на Белг. радио, дир. Франц Андре; 2. Сергей Рахманинов — Симфонична фантазия „Скала". Изп. симф. орк., дир. Николай Голованов
15.00 Точно време. Бюлетин за нивото на р. Дунав на български, руски и френски език
15.07 Фолклорна естрада
15.30 РАДИОВЕСТИ

(506, 202, 39.11, УКВ — 4.46 м)

16.00 **Новини**
16.05 **Народен радиоуниверситет — факултет за литература: „Христо Ботев"** — втора лекция от професор Пантелей Зарев
16.25 Пее народната певица Магда Пушкарова: Стоян на сефер тръгнува; Комар муха одеше; Събрали ми са се, събрали; Сино ле, Георге златарю; Учител да го сториме
16.45 Валсове: 1. Утрини листа (Йохан Щраус); 2. Разходка (Цирер)
17.00 **Предаване за жената**
17.20 **Концерт-загадка: „НЕЗАБРАВИМИ ГЛАСОВЕ"**
18.00 Точно време от астр. обсерватория
Новини
18.10 Песни за партията: 1. Водни, партио (Парашкев Хаджиев); 2. На партията (Асен Карастоянов); 3. Песен за партията (Георги Боош) 4. Велика партио (Веселин Добровски); 5. Ние сме комунисти (Серафим Туликов)
18.30 **ГОВОРИ МОСКВА**
19.03 **„Днес — повече от вчера"** — предаване за работниците от рудниците, металургията и флотацията; поздравителен концерт
19.30 Народна музика
19.40 **Запознаваме ви с известни естрадни изпълнители** — пее ДАЛИДА

(506, 202, 362.7, УКВ — 4.33, 4.46 м)

20.30 **НОВИНИ**
21.00 Арам Хачатурян — Откъси из балета „Гаяне". Изп. орк. при Ленинградския театър за опера и балет „Киров", дир. Борис Хайкин
21.30 Сатиричен радиобюлетин
21.50 Танцова музика

(506, 202, 245, 267 м)

22.30 **НОВИНИ**
22.45 Танцова музика
23.45 **НОВИНИ**

ВТОРА ПРОГРАМА

(362.7, 245, 267, УКВ — 4.33 м)

16.00 Филмова музика
16.30 **За най-малките: „Кубчета" и „Трудната работа"** — две разказчета от съветския писател Мошновски
16.40 **Пионери, предаваме за вас** — из „Детски албум" на композитора Светослав Обретенов
16.55 Инструментални пиеси: 1. Емпронтю във фа миньор (Шуберт), изп. на пиано Тамара Янкова; 2. Плайера (Сарасате) — изп. на цигулка Васил Чернаев; 3. Пасторал (Фибих) — изп. на кларинет Петко Радев; 4. Дяволско внушение (Прокофиев) — изп. на пиано Снежана Барова
17.15 Хоров концерт — изп. Държавната академична капела „Думка", дир. Сорока: 1. Китка от ук-

„През тиха, бяла Дунава"

Зимата на 1869 година.

В една стара, запустяла мелница край Букурещ гори малък огън. До огъня са седнали двама приятели. Те се вслушват във воя на вихрите. Отблясъци играят по лицата им, лица, изпити от несгоди и недоядане. По-старият от двамата потрива длани и като се усмихва, високо запява.

— Много си весел, бай Василе — казва по-младият. Левски не отговаря. Тогава Ботев слага една дъска на колената си, взема хартия и молив и започва да пише нещо. Високото му чело е набразденo, а очите му греят с някакъв чуден блясък. Навярно той си представя своите бъдещи четници как звънтят острите им саби и как народът ги среща с цветя и радостни сълзи.

Смели бунтовни мечти!

И тези мечти на Ботев се сбъдват.

Мили деца, слушайте на 6 януари, събота, от 6.45 часа предаването „През тиха, бяла Дунава", посветено на Христо Ботев.

ранински нар. песни (xxx); 2. Ой, дъб (xxx); 3. Ой летеше орлица (xxx); 4. Засвириха казаните (xxx)

17.30 „ГРАНИТНО ЕДИНСТВО" — монтаж от Дженю Василев за силотелността на страните от социалистическата система

7.50 Смесен концерт — народна музика: 1. Граовска ръченица и Хо по надлъж — изп. орк. с рък. Емил Колев; 2. Сино Ваньо льо, Ваньо льо; Зададе се, мамо и Ой синко, Стояне — изп. Цветанка Кръстева; 3. Цигуларче слиза в Иван на Стан ка думаше — изп. вокална група „Росна китка"; 4. Дайчово хоро и Сюита за народен орк., изп. орк. при Държ. ан. за нар. песни и тан ци в София; 5. Петлите пеят, съмна се и Калинчице — изп. Стефка Сиботинова

18.27 Оперни увертюри от Росини: 1. Ув. към оп. „Отело". Изп. симф. орк. на Италианското радио, дир. Танеиня; 2. Ув. към оп. „Севилският бръснар". Изп. Берлинската филх., дир. Фуртвенглер; 3. Ув. към оп. „Вилхелм Тел". Изп. орк. на Болшой театър, дир. Файер

19.00 **Новини**

19.05 **Литературна програма: „С крилете на времето"** — стихове от съветски поети

19.30 Руска народна музика

19.54 Александър Райчев — Симфония-кантата „Той не умира" по балада на Христо Ботев „Хаджи Димитър" Изп. СО на БРТ и БХК „Светослав Обретенов", дир. Васил Стефанов. Солист Благой Спасов

20.30 **НОВИНИ**

21.00 Танцова музика

21.40 Популярни песни в народен дух — изп. Анс. за песни при БРТ: Планино Пирин, планино; Тамо да леко; Когато буйна младост; Тихо тук ношем

21.55 РАДИОРЕБУС

7 януари

ПЪРВА ПРОГРАМА

(506, 202, 245, 267 м)

.30 Бодро и весело

6.00 Смесен концерт — народна музика

6.30 **Преглед на в. „Работническо дело"**. **НОВИНИ**

6.40 Танци на народите

7.00 Оперен концерт

7.30 Забавен концерт

8.00 **Нашето семейство**

8.15 **Пиеси за цигулка от Крайслер:** 1. Циганка — изп. Борис Гутников; 2. Речитатив и скерцо — изп. Йозеф Сас; 3. Виенски каприз — изп. Райна Манолова; 4. Румънска мелодия — изп. Станул Станулов.

8.30 **Смесен концерт — народна музика по писма на слушатели:** 1. Минкичата и Хайде, Калино, да видем — изп. сестри Кушлеви; 2. Лакевско хоро — изп. Иван Щибилев; 3. Кулско хоро — изп. орк. 4. Чер арапин и За кого да те припея — изп. Йордан Гемеджиев; 5. Добруджански ръченик — изп. орк.

9.00 Точно време от астр. обсерватория

Преглед на столичния печат

9.05 Радиотеатър за младия слушател: „ВЛАСТЕЛИН НА СВЕТА" — радиопиеса от А. Траянов и Вл. Мусаков по Ал. Беляев (I част)

10.10 Хорови песни от български композитори

(362.7, 39.11 м)

10.31 **Симфоничен концерт:** 1. Роберт Шуман — Концерт за пиано и орк. в ла миньор. Изп. Вилхелм Кемпф със симф. орк. на Романска Швейцария, дир. Ернест Ансерме; 2. Ференц Лист — Симфонична поема „Орфей". Изп. симф. орк. на Унгарското радио, дир. Янош Ференчик

11.15 **Без песен не може войникът** — концерт за бойците от едно танково поделение

11.35 Танцова музика

(506, 362.7, 39.11, 245, 267 м)

12.00 Точно време от астр. обсерватория

Преглед на програмата

12.04 Народна музика

12.30 **НОВИНИ**

12.40 **На международни теми**

12.50 Музикален атлас

13.14 **Симфоничен концерт:** 1. Любомир Пипков — Симфония № 1 в ре миньор. Изп. Соф. държ. филх., дир. Константин Илиев; 2. Дариус Мило — Провансалска сюита. Изп. симф. орк., дир. Роже Дезормиер

(506, 202, УКВ — 4.46 м)

14.02 **Радиовестник „Пионерски пламък"**

14.22 НЕЗАБРАВИМИ МЕЛОДИИ: 1. Потпури из оперет. „Фраскита" (Лехар), изп симф. орк.; 2. Дует на Едвин и Щаси из II д. на оперет. „Царицата на чардаша" (Калман). Изп. Лиляна Кисьова и Минко Босев с орк. на Държ. муз. театър „Стефан Македонски", дир. Росица Баталова; 3. На хубавия син Дунав (Йохан Щраус). Изп. Виенската филх., дир. Краус; 4. Мама (Бикско) из ф. „Мама". Изп. Джили с орк., дир. Оливиери; 5. Върни се в Соренто (Де Куртис), изп. орк. на Рикардо Сантос; 6. Моряшка песен (Тости), изп. орк. на Арманло Тровайоли; 7. Кумпарсита, танго (Родригец) — изп. танцов орк., дир. Мюлер

15.00 **За младежта:** „Елате с нас на ски" — монтаж от Георги Бакалов

15.15 „Дай ръка, далечни другарю" — концерт от масови песни: 1. Дай ръка, далечни другарю (Сигизмунд Кац); 2. Песен за дружбата (Александър Флярковски); 3. Слънце на дружбата (Василе Тимиш); 4. Където сме ние, там са милиони (Гюнтер Кохан); 5. Среща (Ян Зайдл)

15.30 РАДИОВЕСТИ

(506, 202, 39.11, УКВ — 4.46 м)

16.00 **Радиотеатър:** „НЕРАВЕН БОЙ" — радиокомпозиция по едноименната пиеса на Виктор Розов

17.05 Пъстър оперетен свят

17.32 Камерен концерт

18.00 Точно време от астр. обсерватория

Новини

18.05 Концерт на Хора на софийските девойки, дир. Георги Робев: 1. Я гльодай, майчо (Тодор Попов); 2. Русо мало моме (Тодор Попов); 3. Привечер (Васил Казанджиев); 4. Под златната луна (Исак Дунаевски); 5. Човека, когото обичам (Джордж Гершуин)

18.25 Хора и ръченици

19.03 **„Днес — повече от вчера"** — предаване за работниците от рудниците, металургията и флотацията; поздравителен концерт

19.30 **За селото:** „Хора от първата редица"—очерк от Николай Нинов

19.50 Мелодии и ритми от цял свят

20.10 **Популярни оперни арии:** 1. Ария на Немея из оп. „Ако бях цар" (Адам). Изп. Лиляна Жабленска с орк. на Държ. муз. театър „Стефан Македонски", дир. Виктор Райчев; 2. Ария на Артур из оп. „Пуритани" (Белини). Изп. Аурелиано Пертиле с орк. на Миланската Скала, дир. Сабайно; 3. Ария на Далила из оп. „Самсон и Далила" (Сен-Санс). Изп. Вероника Борисенко с орк. ГАБТ, дир. Хайкин; 4. Ария на Линдорф из оп. „Хофманови разкази" (Офенбах). Изп. Едмунд Косовски с орк. на Бидгошкото радио, дир. Рьозлер; 5. Ария на Сузел из оп. „Приятелят Фриц" (Маскани), изп. Мафалда Фаверо с орк.

(506, 202, 362.7, УКВ — 4.33, 4.46 м)

20.30 **НОВИНИ**

21.00 Забавна и танцова музика от български композитори

21.30 **Концерт за младежта** — по писма на слушатели

22.00 „В жив ритъм" — концерт забавна и танцова музика

(506, 202, 245, 267 м)

22.30 **НОВИНИ**

22.45 **Концерт на наши симфонични оркестри:** 1. Георг Фридрих Хендел — Концерт за виола и орк. в си миньор. Изп. Захари Чавдаров със СО на БРТ, дир. Илия Темков; 2. Лудвиг ван Бетовен — Симфония № 2 в ре мажор. Изп. ДСО в гр. Разград, дир. Ромео Райчев

23.35 Приспивни песни

23.45 **НОВИНИ**

ВТОРА ПРОГРАМА

(362.7, 39.11, 245, 267, УКВ—4.33 м)

14.02 Смесен концерт — народна музика

Таня Цокова

Любен Минчев

Райна Михайлова

14.30 **Портрети на наши народни и заслужили артисти — Таня Цокова, Любен Минчев, Райна Михайлова**

15.31 Танцова музика

(362.7, 245, 267, УКВ — 4.33 м)

16.00 Популярни страници из творчеството на Йоханес Брамс

17.00 Народни песни

17.30 „15 минути поезия" — стихове от Людмил Стоянов

17.45 Забавни минути с оркестъра на Мелакрино

18.10 **Сатиричен радиобюлетин** (повторение)

18.30 Арии и ансамбли из оп. „Фауст" (Гуно): 1. Сцена из пролога, изп. Антонио Меландри и Назарено де Анджелис с хор и орк.; 2. Хор — празник. Изп. хор и орк. на Гранд опера, дир. Клюнтанс. Солист Роберт Жанте; 3. Рондо на Мефистофел. Изп. Николай Гяуров с орк. на Соф. нар. опера, дир. Асен Найденов; 4. Хор на войниците. Изп. хор и орк. на Френското радио, дир. Дерво; 5 Ария на Маргарита на чекръка Изп. Катя Попова със СО на БРТ, дир. Васил Стефанов

19.00 **Новини**

19.05 **Радиовестник „Наука и техника"**

19.25 Във вихъра на танца

20.10 Народни песни и хора: 1. Любят се Георги и Дена — изп. Йовчо Караиванов; 2. Право хоро — изп. Борис Карлов с орк.; 3. Ела, Янче, да повечеряме — изп. Мария Кокарешкова с орк.; 4. Тодор Калинки думаше — изп. Иван Пановски с орк.; 5. Копаница — изп. орк. от нар. инструменти

20.30 **НОВИНИ**

21.00 ИЗ КОНЦЕРТНИТЕ ЗАЛИ

22.00 Песенен концерт „Лунни нощи".

Програма на БЪЛГАРСКА ТЕЛЕВИЗИЯ

ПОНЕДЕЛНИК — 1 януари

19.00 **За децата** — мултфилм

19.20 **По света и у нас**

19.40 Предаване по случай националния празник на КУБА

19.55 Повторение на част от НОВОГОДИШНИЯ КОНЦЕРТ

21.35 **Новини**

СРЯДА — 3 януари

19.00 **За най-малките** — мултфилм

19.10 **По света и у нас**

19.30 **Предаване от Софийската народна опера — „ПРОДАДЕНА НЕВЕСТА" — опера от Б. Сметана**

22.30 **Новини**

СЪБОТА — 6 януари

19.00 **За пионерите: „ВЕСЕЛ КОНЦЕРТ"**

19.30 **По света и у нас**

19.50 **„Нашият репортаж"** — филм

20.00 **Поетичен концерт** — Ботеви песни

20.30 **Седмичен кинопреглед**

20.40 ИГРАЛЕН ФИЛМ

22.10 **Новини**

БЪЛГАРСКА ТЕЛЕВИЗИЯ си запазва правото да прави промени в програмата.

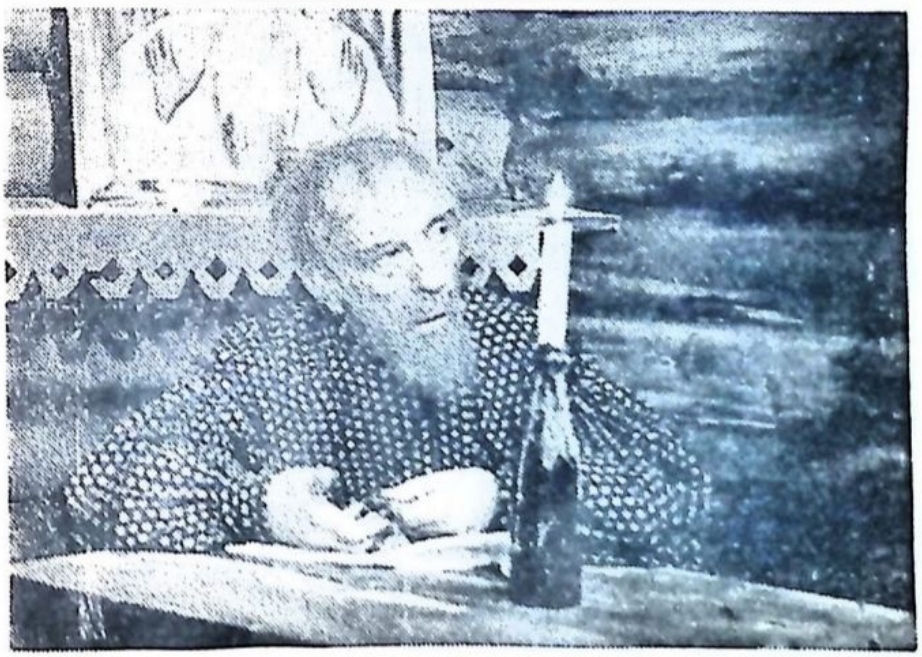

Из предаването „Неспокоен гост" — пред камерата нар. артист К. Кисимов

РАДИО СТАРА ЗАГОРА — МЕСТНА ПРОГРАМА

245 м

ПОНЕДЕЛНИК — 1 януари

6.00 Нашият утрешен поздрав (всеки ден освен неделя)
6.10 Хора и ръченици
14.00 Песни и танци
17.50 Предаване за физкултурниците и спортистите
18.00 Наши изпълнители ви честитят новата година — празничен концерт народна музика
18.40 Танцувайте с нас

ВТОРНИК — 2 януари

6.10 „Бодро в живота" — утрешен концерт
13.30 Из печата от района
13.40 Малка нощна музика (Моцарт) — изп. Ленинградската филх., дир. Зандерлинг
17.50 За работниците — „На строителната площадка": „При строителите на Марица-изток"
18.10 Пеем за стари войводи — „СТОЯН ВОЙВОДА"
18.30 Новини от района
18.40 Забавна музика

СРЯДА — 3 януари

6.10 Хороводни песни
13.30 С бележник и магнитофон
17.50 За селото — „Ежедневие на село": „Новогодишната нощ в кооператива" — репортаж
18.10 Народни песни от бургаския край
18.30 Новини от района
18.40 Сюита из филма „Девойка с китара"

ЧЕТВЪРТЪК — 4 януари

6.10 „Нас ни вдъхновява ленинското знаме" — съв. масови песни
13.30 Концерт по писма на слушатели — забавна и танцова музика
17.50 Смесен концерт — народна музика
18.30 Новини от района
18.40 Младежка увертюра (Петко Стайнов) — изп. СО на БРТ, дир. Влади Симеонов
18.55 За младежта: „С крилете на младостта" — сборно предаване
19.15 Малък концерт на вокалния квартет „Армейска песен"

ПЕТЪК — 5 януари

6.10 Народна музика
13.30 Концерт за цигулка и орк. в ре мажор (Моцарт) — изп. симф. орк. на ГНС — Ст. Загора, дир. Любен Пинтев, солист Боян Лечев
17.50 За работниците: „Нашият коментар"
18.00 Концерт по желание на кооператорите от ТКЗС „Начо Иванов", с. Пет могили, Сливенско
18.30 Новини от района
18.40 Забавни минути

СЪБОТА — 6 януари

6.10 Славянски танци от Дворжак — изп. орк.
13.00 Радиовести
17.50 НОВИ ЗАПИСИ
18.10 „Весело и приятно" — танцова музика
18.30 Новини от района
18.40 Поздравителен концерт за младежи, първенци в промишлеността
19.00 Концерт за работници и служители-първенци

НЕДЕЛЯ — 7 януари

7.00 Поздравителен концерт за първенци в селското стопанство
21.00 Концерт народна музика
21.30 Културен живот
21.50 Първо действие на оп. „Травиата" (Верди) — изп. солисти, хор и орк. на Старозаг. нар. опера, дир. Любен Пинтев
22.20 „Празник в парка" — сюита (Курт Швен) — изп. орк., дир. Ото Добриндт

РАДИО ВАРНА — МЕСТНА ПРОГРАМА

267 м

ПОНЕДЕЛНИК — 1 януари

6.00 Полки и валсове
14.00 Концерт за работниците
17.50 Новини от района
18.00 Народна музика
18.20 С микрофон из родния край
18.40 Забавна музика

ВТОРНИК — 2 януари

6.00 Новини от района (всеки ден освен неделя)
6.05 Китка от песни и танци на европейските народи
13.30 За трудослужещите
17.50 Новини от района
18.00 Концерт на ансамбли, участвували в музикалните тържества „Варненско лято — 1961 г."
18.30 За селото: „Нашите основни задачи"
18.45 „Цъфти, Украйна" — песни и танци на УССР

СРЯДА — 3 януари

6.05 Народни хора, песни и ръченици
13.30 КОНЦЕРТ, съставен по програма от кооператорите и счетоводния колектив при ТКЗС в с. Добрин, Толбухинско, и други
17.50 Новини от района
18.00 Лек популярен концерт
18.30 За морето — сборно предаване
18.45 Малък концерт на Катя Цветкова — пианистка (нови записи)

ЧЕТВЪРТЪК — 4 януари

6.05 „Да строим неуморно, другари!" — песни за социалистическото строителство
13.30 Поглед върху вашите писма
17.50 Новини от района
18.00 Забавни мелодии
18.20 Комсомолски радиодневник
18.40 Популярни инструментални пиеси
19.00 За селото: „По села и поля" — сборно предаване
19.15 „Хей гиди, млади годжи" — любовни нар. песни

ПЕТЪК — 5 януари

6.05 Народна музика, изп. самодейни колективи
13.30 Музика из филми — концерт по писма на слушатели
17.50 Новини от района
18.00 Песни и танци
18.30 За работниците — сборно предаване
18.45 Валсове от Йохан Щраус

СЪБОТА — 6 януари

6.05 Балетна музика
13.00 Оперетна музика
17.50 Новини от района
18.00 Народни хора
18.30 Радиопреглед „Културен живот" — сборно предаване
18.50 Танцова музика

НЕДЕЛЯ — 7 януари

7.00 Концерт за първенци в селското стопанство
10.30 Радиовести
21.00 Арии из италиански опери — изп. Анита Чиркуети — сопран (нови записи)
21.20 Забавна и танцова музика
22.10 Творби от стари майстори

„РАДИОПРЕГЛЕД" — издание на Управлението на радиоинформацията и телевизията
София — бул. „Г. Димитров" 149; тел: 3-31-51; год. абонамент 20 лв; единичен брой 0.40 лв.

Предавания за турското население в България

За Северна България — 218.1, 477 м
За Южна България — 312 м

ПОНЕДЕЛНИК — 1 януари

6.00 **Новини. Новогодишно послание на Председателя на Президиума на Народното събрание**
6.11 Народни игри
14.00 **Преглед на печата. Новини**
14.08 **Нови записи от турска музика**
18.00 **Новини**
18.07 **Новогодишна естрада — повторение**

ВТОРНИК — 2 януари

6.00 **Новини**
6.09 Концерт на Кадрие Лятифова
13.30 **Преглед на печата. Новини**
13.37 Пионерски песни
13.48 **За пионерите: „Часовникът" — разказ**
18.00 Забавна музика
18.13 **За селото: „Най-важни задачи пред селското стопанство" — беседа**
18.23 **Концерт по писма на слушатели**
18.43 **Новини. Коментар**

СРЯДА — 3 януари

6.00 **Новини**
6.09 Турски песни
13.30 **Преглед на печата. Новини**
13.37 Песни и танци на балканските народи
13.48 **За жената: „Лейла абла отговаря на вашите въпроси"**
18.00 Народни игри
18.11 **Нашият курс по български език — осмо предаване**
18.26 Забавни песни
18.40 **Новини**
18.48 **Керим Галибов — коментар по международни въпроси**

ЧЕТВЪРТЪК — 4 януари

6.00 **Новини**
6.09 Български хора и турски нар. песни
13.30 **Преглед на печата. Новини**
13.37 Музика от далечни страни
13.48 **За децата: „Пътуване със семената" — познавателен разказ**
18.00 Песни за партията и строителството
18.11 **Литературно предаване: „Братски дял" — разказ от Орхан Кемал**
18.21 Азърбайджански песни и танци
18.26 **За младежта: „Пътища" — репортаж**
18.36 Турски песни — изп. Осман Азизов
18.46 **Новини**

ПЕТЪК — 5 януари

6.00 **Новини**
6.09 Из репертоара на държавните естрадни театри
13.30 **Преглед на печата. Новини**
13.37 Турска инструментална музика
13.48 **„Избрани странници" — стихове от Христо Ботев**
18.00 Хубавите мелодии са вечни
18.13 **Политическа просвета: „Пътят към комунизма — път към изобилието" — беседа**
18.23 **Концерт по писма на слушатели**
18.43 **Новини. Коментар**

СЪБОТА — 6 януари

6.00 **Новини**
6.07 Популярни песни
6.13 **За селото — „За повече и по качествен тютюн": „Какви сортове да посеем" — беседа**
13.00 **Преглед на печата. Новини**
13.11 Ритъм и настроение
18.00 **Седмичен радиовестник**
18.31 **За работниците: „Въпросът се решава сега" — беседа**
18.41 Весели народни игри
18.51 **Новини**

НЕДЕЛЯ — 7 януари

7.00 **Новини. Коментар**
7.13 Избрани турски народни песни
10.30 **Новини**
10.37 **Из социалистическите страни**
10.46 **Поздравителен концерт**
11.06 **„Пътуване до Цариград" — пътни бележки от Петко Игнатов**
11.38 Забавна и танцова музика

Из програмите на Радио Москва, Букурещ, Будапеща и Берлин

МОСКВА I — 1271, 16, 19, 25, 31 м

31 XII 61 г. — 17.05 Из московските концертни зали. 18.20 Голям концерт „Честита Нова година". 23.15 Нощен новогодишен концерт.

1 I 62 г. — 18.05 „Пред новогодишната елха" — музикални привети. 19.20 Вечерен концерт. 20.00 Любовната лирика на поетите от съветските републики. 20.15 Естраден концерт. 23.15 Песни на нашите приятели. 23.30 Балетна музика от съветски композитори. 0.00 Оперетен концерт.

2 I — 18.30 Предаване театрален спектакъл. 22.00 Арии из опери.

3 I — 18.45 Пьотр Илич Чайковски — Първа сюита. 21.00 Песни по стихове на Исаковски. 22.00 Лека музика

4 I — 18.30 Предаване оп. „Майска нощ" от Римски—Корсаков. 22.00 Увертюри към оперети от Супе. 23.05 Песни и романси от руски композитори. 23.30 Изпълнения на естраден оркестър на Румънското радио.

6 I — 18.45 Лудвиг ван Бетовен — Фантазия за пиано, хор и оркестър. 20.25 „Нашата младост е вечно жива" — радиокомпозиция. 22.00 Нови песни от украински композитори. 23.05 Арии из руски опери. 23.30 Камерни произведения от Цезар Кюи и Сергей Танеев. 0.05 Музика из филми.

7 I — 19.00 „Вечер на естрадни дуети". 20.00 Литературен концерт по желания на слушатели. 21.00 Концерт на канадската певица М. Форестер. 22.00 Песенен концерт. 23.05 Откъси из оперетата „Птицепродавецът" от Целер. 23.35 Концерт на струнния квартет при Азърбайджанската филхармония. 0.00 Оркестрови произведения от Едвард Григ, Йоханес Брамс и Антонин Дворжак.

БУКУРЕЩ I — 331 м

1 I — 9.30 Концерт на детския хор при Румънското радио и телевизия, дир. Теодор Картис, на пианото Марта Жожа. 12.35 Нова година, нови мелодии, нови изпълнители — лека музика. 17.45 Първи мелодии — лека музика за 1962 година. 19.15 Предаване концерт на Румънското радио — народна и лека музика. Изп. естраден оркестър и за народна музика, дир. Виктор Предеску и Силе Динику.

2 I — 13.05 Обеден концерт — Прочути оркестри, прочути диригенти, прочути изпълнители.

3 I — 19.40 Прочути солисти на румънската народна музика — певицата Мария Латарецу.

4 I — 19.45 Предаване концерта на симфоничния оркестър при Румънското радио.

5 I — 20.30 Симфония № 2 в ре минор от Сигизмунд Тодуца, изп. Букурещката филх. „Джорджe Енеску", дир. Мирча Басараб.

БУКУРЕЩ II — 501 м

31 XII — 21.30 Любими мелодии през 1961 година. 22.15 Специална новогодишна програма. 14.15 Любими румънски творби в чужбина — лека музика.

1 I — 19.20 Успехи на румънски изпълнители в чужбина (симфонична музика).

2 I — 15.10 Прочути румънски певци, изп. народна музика. 18.00 За любителите на румънска народна музика — нови записи.

4 I — 13.25 Творби от стари румънски композитори: Национална увертюра от Джорджe Щефанеску, симфоничната пиеса „Зимни впечатления" от Поп Нова Отеску, три оперетни танца от Едуард Каудела. 19.00 Поема за виолончело и оркестър от Думитру Бугич, солист Владимир Орлов, съпр. симфоничният оркестър при Румънското радио и телевизия, дир. Карол Литвин.

6 I — 16.00 Любовни песни от български композитори. 19.15 Нови записи румънска народна музика.

БУДАПЕЩА „Кошут" — 556.58 м

1 I 62 г. — 18.10 Унгарска народна музика. 18.25 Откъси из операта „Риголето" от Верди. 22.00 Концерт от унгарска музика. 0.20 Концерт от произведения за пиано на Шопен.

2 I — 18.15 Откъси из оперетата „Мадам Дюбари" от Мильокер. 19.00 Произведения за цигулка от Паганини, изп. Леонид Коган. 20.35 Михай Секей изп. оперни арии. 22.45 Песни от Лист, Брамс, Верди и Дебюси.

3 I — 18.15 Музика на съветските народи. 19.35 Изпълнения на оркестъра на Мантовани. 20.20 Йоханес Брамс — Симфония № 3 във фа мажор. 22.25 Предаване от Торино — концерт от опера на музика. 0.30 Оторино Респиги — Соната за цигулка и пиано в ла минор.

4 I — 19.00 Откъси из опери върху Шилерови сюжети. 23.15 Танцова музика. 0.00 Золтан Кодай — Трио-серенада за струнни инструменти.

5 I — 18.15 Забавна музика. 19.30 Унгарска народна музика. 0.00 Оркестрова музика.

6 I — 19.00 Едвард Григ — Концерт за пиано и оркестър в ла минор. Изп. Оскар Левант с оркестър. 20.10 Из репертоара на оркестъра от унгарски народни инструменти на Калман Олах.

7 I — 19.10 Изпълнения на танцовия оркестър на Унгарското радио. 20.25 Оркестрова музика от Йозеф Хайдн и Волфганг Амадеус Моцарт. 0.00 Из сонатното творчество на Шуман и Барток.

БЕРЛИН — 491, 498, 278.1 м

31 XII 61 г. — 16.03 Концерт на Рудолф Шок — тенор. 18.50 Лудвиг ван Бетовен — Симфония № 9 в ре минор със заключителен хор върху Шилеровата „Ода на радостта".

1 I 62 г. — 13.00 Обеден популярен концерт. 15.00 Любими валсове. 19.15 Откъси из опери. 20.05 Изпълнения на дрезденски танцов симфоничен оркестър. 0.35 Хубави мелодии в полунощ.

2 I — 16.45 Популярен концерт. 18.35 Весела музика за духов оркестър. 19.00 Изпълнения на танцовия оркестър на Берлинското радио. 22.00 Изпълнения на струнен оркестър. 0.00 Съвременна чешка камерна музика.

3 I — 11.00 Из света на оперетата. 16.20 Йоханес Брамс — Струнен квартет в си бемол мажор опус 67. 22.50 Изпълнения на московския квартет „Бетовен".

4 I — 9.40 Естраден концерт. 11.00 Весели сцени из опери на Лортцинг. 17.50 Из оперното творчество на френските композитори. 19.00 Южноамерикански ритми. 0.40 Из оперното творчество на нашето време.

5 I — 11.00 Изпълнения на естраден оркестър на Германското радио. 16.00 Следобеден концерт. 20.50 Концерт на оркестъра на Берлинската комична опера. Дир. Курт Мазур. Солист Манфред Шерцер. В програмата: Лист — Симф. поема „Мазепа"; Мачаварян — Концерт за цигулка и оркестър; Чайковски — Симфония № 6 „Патетична".