ПЕРВЫЙ КАНАЛ

6.00 Новости.
6.10 **«СИЛЬНЫЕ ДУХОМ»**, 2-я серия. Х/ф (Фильм)
7.40 «Армейский магазин».
8.20 Мультфильм.
9.10 «Умницы и умники».
10.00 Новости.
10.10 «Непутевые заметки».
10.30 «Пока все дома».
11.20 «Фазенда».
12.00 Новости.
12.10 «Ералаш».
12.30 **«ДУРНУШКА»**. Сериал
14.10 «Самые опасные животные мира». Док. сериал
15.10 Анимац. фильм «Спящая красавица».
16.40 Песни М. Танича: «Не забывай».
18.00 Новости.
18.10 Песни М. Танича: «Не забывай».
19.40 **«МОСКВА СЛЕЗАМ НЕ ВЕРИТ»**, 1-я серия. Х/ф («Мосфильм», 1979 г.) (Фильм)
Режиссер: В. Меньшов. В ролях: В. Алентова, А. Баталов, И. Муравьева.
История советской Золушки, созданная по рецептам лучших американских мелодрам: вера в свои силы и счастливое будущее способна сделать мечты реальностью.
21.00 «Время».
21.20 **«МОСКВА СЛЕЗАМ НЕ ВЕРИТ»**, 2-я серия. Х/ф (Фильм)
22.50 **«КОЛДУНЬЯ»**. Х/ф
0.50 **«ПИК ДАНТЕ»**. Х/ф
2.50 **«ЧАСТНЫЙ ДЕТЕКТИВ ВАРШАВСКИ»**. Х/ф (Фильм)
4.00 **«ЩЕЛКНИ ПАЛЬЦЕМ ТОЛЬКО РАЗ»**. Х/ф (Фильм)

РОССИЯ Тула

5.10 **«БОЛЬШАЯ СЕМЬЯ»**. Х/ф (Фильм)
7.00 «Вокруг света».
8.00 «Сам себе режиссер».
8.45 «Утренняя почта».
9.20 Концерт ансамбля песни и пляски Российской армии им. А. В. Александрова.
11.00 «Вести».
11.10 «Местное время. Вести – Москва. Неделя в городе».
11.50 «Городок». Дайджест.
12.20 «Сто к одному».
13.15 «Парламентский час».
14.00 «Вести».
14.20 «Местное время. Вести – Тула».
14.30 «Честный детектив».
15.00 «На красный свет. Александр Дедюшко».
16.00 **«ВЕЧЕРНЯЯ СКАЗКА»**. Х/ф (Фильм)
18.00 «Смеяться разрешается».
20.00 «Вести».
20.20 **«НЕИДЕАЛЬНАЯ ЖЕНЩИНА»**. Комедия (Фильм)
22.20 **«КРАСНЫЙ ЖЕМЧУГ ЛЮБВИ»**. Х/ф (Фильм)
0.05 **«ЛЮБОВЬ ПО ПРАВИЛАМ... И БЕЗ»**. Комедия (США). (Фильм)
2.40 **«РУССКИЙ БУНТ»**. Х/ф
5.10 «Комната смеха».

НТВ

6.20 «Смута». Док. фильм
7.30 «Сказки Баженова».
8.00 «Сегодня».
8.15 **«Аленький цветочек»**. Мультфильм
9.00 **«ЗАПРЕТ НА ЛЮБОВЬ»**. Х/ф (Фильм)
10.00 «Сегодня».
10.20 **«ЗАПРЕТ НА ЛЮБОВЬ»**. Х/ф (Фильм)
11.10 **«ПСЕВДОНИМ «АЛБАНЕЦ»**. Сериал (Сериал)
13.00 «Сегодня».
13.20 **«ПСЕВДОНИМ «АЛБАНЕЦ»**. Сериал (Сериал)
16.00 «Сегодня».
16.20 **«ПСЕВДОНИМ «АЛБАНЕЦ»**. Сериал (Сериал)
19.00 «Сегодня».
19.40 **«ПАРАГРАФ 78»**. Боевик
21.25 **«ПАРАГРАФ 78. ФИЛЬМ 2»**. Боевик (Россия, 2007 г.) (Фильм)
Режиссер: М. Хлебородов. В ролях: Г. Куценко, В. Вдовиченков, Ю. Бахшиев.
Выводы Доктора неутешительны: вирус мутировал, старый антидот не действует, а всем участникам операции придется навсегда остаться на базе.
23.15 **«МЕРЦАЮЩИЙ»**. Боевик (США). (Фильм)
1.00 «Quattroruote».
1.35 **«ФАКУЛЬТЕТ»**. Х/ф (США).
3.35 **«БЕЗ СЛЕДА 6»**. Сериал (США). (Сериал)
4.30 **«2,5 ЧЕЛОВЕКА»**. Сериал (США). (Сериал)

СТС Тула

6.00 Анимац. фильм **«Конг – король Атлантиды»**. (США).
7.25 Мультфильмы: **«Крокодил Гена»**, **«Чебурашка»**.
8.20 **«СМЕШАРИКИ»**. Мультсериал
8.30 **«КАПИТАН ФЛАМИНГО»**. Мультсериал
9.00 «Детские шалости».
10.45 **«Том и Джерри»**. Мультфильм
11.00 «Галилео».
12.00 «Снимите это немедленно!»
13.00 **«ЯСОН И ГЕРОИ ОЛИМПА»**. Мультсериал
14.00 **«ТОМ И ДЖЕРРИ. КОМЕДИЙНОЕ ШОУ»**. Мультсериал
15.00 **«ЛЕГЕНДА О ТАРЗАНЕ»**. Мультсериал
16.00 «Городские истории».
16.20 Музыка на канале.
16.30 **«6 КАДРОВ»**. Сериал
17.00 **«НАДЕЖДА УХОДИТ ПОСЛЕДНЕЙ»**. Мелодрама, ч. 2. (Фильм)
20.58 Скажи!
21.00 **«СМЕРТЬ ЕЙ К ЛИЦУ»**. Х/ф (США). (Фильм)
23.00 «Хорошие шутки».
1.00 **«КАПИТАН АЛАТРИСТЕ»**. Х/ф (США – Франция – Испания). (Фильм)
3.45 **«КОРОЛЬ КЛЕТКИ»**. Х/ф (Южная Корея – США). (Фильм)

КУЛЬТУРА

7.00 Канал «Евроньюс».
10.00 «Новости культуры».
10.20 **, 1.35, 2.50** Программа передач.
10.30 **«ОБЫКНОВЕННЫЙ ЧЕЛОВЕК»**. Х/ф (Фильм)
12.05 «Легенды мирового кино». С. Бирман.
12.35 «Верона – уголок рая на Земле». Док. фильм (Германия).
12.50 **«Пчелка Джулия и синьора Жизнь»**. Мультфильм (Италия).
14.05 **«Межа»**. Мультфильм
14.25 **, 1.40** «Изучая игру жизни». Док. фильм (Испания).
15.20 Международный фестиваль циркового искусства в Монте-Карло.
17.00 «Чему смеетесь? или Классики жанра».
17.45 «Ульяна Лопаткина и звезды русского балета».
19.15 **«ЧАСТНАЯ ЖИЗНЬ»**. Х/ф (Фильм)
20.55 «Вокруг смеха». Нон-стоп.
21.40 К 70-летию со дня рождения Джо Дассена. Концерт в зале «Олимпия».
22.40 **«КОЛЬЦО НИБЕЛУНГОВ»**. Х/ф (Германия – Италия – США – Великобритания). (Фильм)
2.35 «Музыкальный момент». Вальсы Д. Шостаковича из музыки к кинофильмам.

ТНТ Тула

6.00 **«ДРЕЙК И ДЖОШ»**, 14-я серия. Сериал (Сериал)
6.30 **«ДРЕЙК И ДЖОШ»**, 15-я серия. Сериал (Сериал)
7.00 **«ОХ, УЖ ЭТИ ДЕТКИ!»**, 98-я серия. Мультсериал
7.30 **«ОХ, УЖ ЭТИ ДЕТКИ!»**, 99-я серия. Мультсериал
8.00 **«ПОКЕМОНЫ»**, 14-я серия. Мультсериал
8.40 «Тула. Инструкция по применению».
9.00 **, 21.00, 1.00** «Дом 2».
10.00 «Школа ремонта». «Страус на счастье».
11.00 «4етыре комнаты».
12.00 «Дороги смерти». Док. фильм
13.00 **, 19.00 «ЖЕНСКАЯ ЛИГА»**. Сериал (Сериал)
13.25 **«КРИК 2»**. Триллер (США).
15.40 **«КРИК 3»**. Триллер (США).
18.00 «Уйти из дома». Док. фильм
19.30 «Крутящий момент». Автомобильная программа.
20.00 «Битва экстрасенсов».
22.00 «Комеди Клаб».
23.00 **«ЖЕНСКАЯ ЛИГА: ПАРНИ, ДЕНЬГИ И ЛЮБОВЬ»**. Сериал (Сериал)
23.30 «Смех без правил. Золотой турнир».
0.30 «Секс с А. Чеховой».
1.30 «Дом 2».
2.25 «Необъяснимо, но факт». «Машины-убийцы».
3.20 **«ТОЛСТАЯ ДЕВЧОНКА»**. Сериал (Сериал)
5.10 «Неизвестная планета». Док. сериал

ТВ ЦЕНТР

5.45 **«БУДЬТЕ МОИМ МУЖЕМ...»** Х/ф (Фильм)
7.30 «Марш-бросок».
8.00 «АБВГДейка».
8.30 «Православная энциклопедия».
9.00 «Водопой». Док. фильм (Великобритания).
9.45 **, 19.00** «История государства Российского».
10.10 **«ФИНИСТ – ЯСНЫЙ СОКОЛ»**. Х/ф (Фильм)
11.30 **, 14.30, 17.30, 21.00, 0.55** «События».
11.50 Г. Милляр. «Вся нечистая сила».
12.40 **«МАЧЕХА»**. Х/ф
14.45 «Всемирная история предательств». Разбитые сердца.
15.30 **«ДЕЛО БЫЛО В ПЕНЬКОВЕ»**. Х/ф (Фильм)
17.45 «Петровка, 38».
18.00 «В центре внимания». «Офисный планктон».
19.05 **«ЛЮБИТЬ ПО-РУССКИ 2»**. Х/ф (Фильм)
21.30 **«НЕБЕСА ОБЕТОВАННЫЕ»**. Х/ф (Фильм)
0.00 «Момент истины».
1.10 **«В ПОИСКАХ ПРИКЛЮЧЕНИЙ»**. Боевик (США). (Фильм)
3.00 **«ЯБЛОКО РАЗДОРА»**. Х/ф
4.50 **«ЮНГА СО ШХУНЫ «КОЛУМБ»**. Х/ф (Фильм)

БИБИГОН

4.30 **, 16.00, 21.30 «МОЙ ГРИЗЛИ»**. Х/ф (Канада – Великобритания). (Фильм)
6.00 **, 17.30, 8.55, 12.50, 19.55, 23.00** Мультфильм.
6.10 **, 9.05** «Про палитры и пюпитры».
6.20 **, 14.40** «Забавная наука».
6.35 **, 14.50 «СПРОСИ У АЛЬБЕРТА»**. Мультсериал (Германия).
6.45 **, 14.25** «Няня Аня».
7.00 **, 10.45, 15.45** «Почемучка».
7.15 **, 15.05, 20.40 «ОГГИ И ТАРАКАНЫ»**. Мультсериал (Франция).
7.35 **, 17.35** «От носа до хвоста».
8.00 **, 18.05** «Советы профессора Чайникова».
8.30 **, 15.20, 21.05 «СЕКРЕТНЫЕ АГЕНТЫ»**. Сериал (Великобритания). (Сериал)
9.20 **, 18.30 «ПОВЕЛИТЕЛЬ ЛУЖ»**. Х/ф (Фильм)
11.00 **, 23.15** «Голубая планета. Истории океанов». Док. сериал (Великобритания).
11.55 «История России». Лекции.
14.05 Мультфильм.
20.10 **«КАСПЕР И ЕГО ДРУЗЬЯ»**. Мультсериал (США).
20.30 «Спокойной ночи, малыши!»
0.10 «Есть такая профессия».

РЕН ТВ Тула

6.00 **«ВОВОЧКА»**. Сериал
6.30 **, 3.15 «МЕДИКИ»**. Сериал
7.50 **«СКАЗ ПРО ФЕДОТА-СТРЕЛЬЦА»**. Комедия (Фильм)
10.00 **«ОЛИГАРХ»**. Х/ф (Россия, 2003 г.) (Фильм)
Режиссер: П. Лунгин. В ролях: В. Машков, М. Миронова, Л. Учанеишвили.
Фильм Павла Лунгина «Олигарх» по роману-бестселлеру Юлия Дубова «Большая пайка». Основные события и главные герои фильма не вымышлены. Имена изменены. Некоторые все еще живы...
12.30 «Дальние родственники».
13.00 **, 16.50** «Дорогая передача».
13.30 **«ЛАНДЫШ СЕРЕБРИСТЫЙ»**. Комедия (Фильм)
15.20 Анимац. фильм «Карлик Нос».
17.15 Концерт М. Задорнова «Уникальный народ».
19.25 Анимац. фильм «Алеша Попович и Тугарин Змей».
20.50 **«ДЕНЬ ВЫБОРОВ»**. Х/ф
0.30 Фестиваль Авторадио «Дискотека 80-х».
5.05 «Хранители дождевого леса». Док. фильм, ч. 1.
5.35 Ночной музыкальный канал.

ТВ-3

6.00 Мультфильм.
7.30 **«ЧЕРЕПАШКИ-НИНДЗЯ»**. Мультсериал
8.30 **«БРАТЦ»**. Мультсериал
8.55 **, 9.55, 12.55, 13.55, 15.55, 18.55, 23.55** Астропрогноз.
9.00 **«ЧУДЕСА.СОМ»**, 27-я и 28-я серии. Сериал (Сериал)
10.00 **«ГОРОД ХЭЛЛОУИН 2»**. Х/ф (США). (Фильм)
12.00 «Упс».
13.00 «Мистика звезд с А. Волочковой».
14.00 **«В ДЖАЗЕ ТОЛЬКО ДЕВУШКИ»**. Х/ф (США). (Фильм)
16.00 **«ЯБЛОЧНОЕ ЗЕРНЫШКО»**. Х/ф (Япония). (Фильм)
18.00 **, 2.15 «БИОБАБА»**, 7-я серия. Сериал (США). (Сериал)
19.00 «Правда об НЛО: Тайные планы серых». Док. фильм (Великобритания).
20.00 «Исторический детектив: Бриллианты для мировой революции». Док. фильм
21.00 **, 3.15 «ПИЛА 2»**. Х/ф (США). (Фильм)
23.00 **«ЗА ГРАНЬЮ ВОЗМОЖНОГО»**, 42-я серия. Сериал (США – Канада). (Сериал)
0.00 **«ПОТАЙНАЯ КОМНАТА»**, 2-я серия. Х/ф (США). (Фильм)
5.00 Relaks.

ДОМАШНИЙ

6.30 Английский алфавит для детей.
7.00 Домашние сказки.
7.30 **«Винни-Пух и день забот»**. Мультфильм
8.00 **«ДАМЫ ПРИГЛАШАЮТ КАВАЛЕРОВ»**. Комедия (Фильм)
9.30 **«СПОРТИВНАЯ ЧЕСТЬ»**. Комедия (Фильм)
11.30 **«ЦЕЛЬ ЕГО ЖИЗНИ»**. Драма (Фильм)
13.15 **, 2.05 «НАШ ДОМ»**. Драма (Фильм)
15.10 **, 3.50 «КОММУНИСТ»**. Драма (Фильм)
17.20 Цветочные истории.
17.30 «Незвездное детство». В. Коренев, С. Тома.
18.30 **«ТЫ – МОЯ ЖИЗНЬ»**. Сериал (Аргентина). (Сериал)
19.30 **«СЕМЬ НЯНЕК»**. Комедия (Фильм)
21.00 **«ОТЧИЙ ДОМ»**. Мелодрама (Фильм)
23.00 **«МОЯ ЖЕНА МЕНЯ ПРИВОРОЖИЛА»**. Сериал (США). (Сериал)
23.30 **«КИН-ДЗА-ДЗА!»**, 1-я и 2-я серии. Комедия (Фильм)
5.35 **, 5.55** Музыка.

ДОМ КИНО

4.00 **«БРАТ 2»**. Х/ф
6.00 **«ГОСТЬ С КУБАНИ»**. Комедия (Фильм)
7.10 **«ТОЛЬКО В МЮЗИК-ХОЛЛЕ»**. Мюзикл (Фильм)
8.25 **«ВАС ОЖИДАЕТ ГРАЖДАНКА НИКАНОРОВА»**. Х/ф (Фильм)
9.50 **«ОТПУСК ЗА СВОЙ СЧЕТ»**. Комедия (Фильм)
12.00 **«СЧАСТЛИВЫЙ»**, 1-я серия. Сериал (Сериал)
12.45 **«ДИВЕРСАНТ»**. Боевик
16.05 **«ПОКРОВСКИЕ ВОРОТА»**. Комедия (Фильм)
18.15 **«МНЕ НЕ БОЛЬНО»**. Х/ф (Фильм)
20.00 **«СЧАСТЛИВЫЙ»**, 2-я серия. Сериал (Сериал)
20.45 **«ЛЮБОВЬ И ГОЛУБИ»**. Комедия («Мосфильм», 1984г.) (Фильм)
Режиссер: В. Меньшов. В ролях: Н. Дорошина, С. Юрский, И. Лях, Л. Гурченко, А. Михайлов
Сибиряк, поехал отдохнуть на Юг и встретил там любовь. А дома, в деревне, у него жена, дети. После короткого, но мощного адюльтера этот человек, больше всего на свете любящий возиться с голубями, возвращается в родное гнездо, к своим корням, родным.
22.25 **«АНКОР, ЕЩЕ АНКОР!»** Драма (Фильм)
0.00 **«ИЩИТЕ ЖЕНЩИНУ»**. Х/ф
2.30 **«ЧЕЛОВЕК, КОТОРОГО Я ЛЮБЛЮ»**. Мелодрама (Фильм)

LIFE

6.25 **, 8.50, 15.15, 18.50, 20.25, 22.45** Мультфильм.
6.35 «Плитвице – край падающих озер». Док. фильм
7.30 **, 8.45, 9.20, 10.20, 11.30, 15.30, 17.25, 18.25, 19.30, 21.30, 23.30** Музыка.
7.35 **, 9.25, 11.35, 13.40, 15.35, 17.30, 19.35, 21.35, 23.35** TV-shop.
8.00 **«ПРАВОЕ ДЕЛО»**. Сериал
9.00 **, 17.20, 23.20** «Роскошные отели мира».
9.05 **, 18.30** «Отчего и почему».
9.55 «Страсти по насекомым».
10.25 «Забытая война». Док. фильм
12.00 «Наш хлеб». «Хлеб круглосуточно».
12.20 **, 14.10 «ДОМ, КОТОРЫЙ ПОСТРОИЛ СВИФТ»**. Х/ф
16.00 «Хищные птицы». Док. фильм
17.00 **, 20.00** «Изюминка».
18.00 **«Я МЕЧТАЮ»**. Сериал
19.00 «Природные лекарства».
19.05 «В отрыв!»
20.35 «Авиация Австралии». Док. фильм
22.05 «Заграница».
22.35 «Хочу все знать».
23.00 «Хроники разрушенного дома».

NATIONAL GEOGRAPHIC

6.00 Крупнейший круизный лайнер в мире.
7.00 Грандиозные переезды: Перенос Древнего Египта.
8.00 Суперсооружения древности: Великая пирамида.
9.00 Детективы дикой природы: Тюлени-монахи.
9.30 Ушли спасать планету, ч. 6.
10.00 **, 15.00** Расследования авиакатастроф: Полет с пустым баком.
11.00 **, 16.00** Расследования авиакатастроф: Роковое приземление.
12.00 Суперсооружения: Дамба Гувера.
13.00 Реальность или фантастика?: Чупакабра.
14.00 С точки зрения науки. Дело о планете Земля: Тайны Луны.
17.00 Обезьяны в городе!: Банда девчонок.
18.00 Демоны животного мира.
19.00 Привидения островов людоедов.
20.00 Реальность или фантастика?: Корабль-призрак.
21.00 **, 3.00** Суперсооружения: «Подводная лодка ВМС США «Вирджиния».
22.00 **, 1.00, 4.00** Суперавианосцы: В зоне опасности.
23.00 **, 2.00, 5.00** Худшие тюрьмы Америки: Молодежь за решеткой.
0.00 Реальность или фантастика?: Код да Винчи.

EXPLORER

7.00 **, 13.00** «Осторожно – опасность!» Док. сериал (США).
8.00 **, 14.00** «Буран: Гонка к полюсу». Док. сериал (Великобритания).
9.00 **, 9.30, 15.00** «Чудеса тюнинга». Док. сериал (США).
10.00 **, 16.00** «Исполинский улов». Док. фильм (США).
11.00 **, 17.00** «Финальный отчет». Док. сериал (США).
12.00 **, 12.30, 18.00** «Звезды и колеса». Док. сериал (Великобритания).
15.30 «Чудеса тюнинга». Док. сериал (США).
18.30 «Звезды и колеса». Док. сериал (Великобритания).
19.00 «Неуправляемая техника». Док. фильм (США).
20.00 «Секреты английского спецназа». Док. сериал (Великобритания).
21.00 «Буксирный бизнес». Док. сериал (Канада).
21.30 «Тачка на прокачку». Док. сериал (США).
22.00 «Суперсыщик». Док. сериал (США).
23.00 «Исчезнувшая семья». Док. фильм (США).
0.00 «Сетевые мечты». Док. сериал (Канада).
0.30 «Неделя порнографии: Экстренный выпуск». Док. сериал (Великобритания).

DISCOVERY

6.00 Махинаторы: Porsche 928.
6.25 Дерзкие проекты: Поднебесный город в Токио.
7.20 Американские колымаги: Форд 1940 года, ч. 1.
8.15 Как это работает.
9.10 Помешанные на трюках: Парашютные гонки.
9.40 Запредельная техника: Истребители.
10.05 Разрушители легенд: Паровая пушка.
11.00 Пятая передача.
11.55 Американские колымаги: Форд 1940 года, ч. 2.
12.50 Эверест: За гранью возможного: В связке.
13.45 Грязная работенка: В поисках Гренландской акулы.
14.40 Махинаторы: Porsche 928.
15.05 **, 1.00** Помешанные на трюках: Бочка на мотосанях.
15.35 **, 1.25** Запредельная техника: Стадионы.
16.00 **, 3.45** Вперед, в Дакар!
17.00 **, 4.40** Как это работает.
18.00 **, 2.50** Американский чоппер: Мотоцикл LUGZ, ч. 1.
19.00 **, 5.05** Разрушители легенд: Смертельный водоворот.
20.00 Грязная работенка: Наставник обезьян.
21.00 **, 1.55** Смертельный улов: Наперегонки со временем.
22.00 Выжить любой ценой: Исландия.
23.00 Оружие будущего: Разумное оружие.
0.00 Головоломы, 10-я серия.

ANIMAL PLANET

8.00 **, 18.00** СОС дикой природы.
8.30 **, 18.30** Спасение животных в Австралии: Спасение кенгуру.
9.00 Самые забавные животные планеты, 6-я серия.
10.00 **, 20.00** Ветеринарная скорая помощь, 8-я серия.
10.30 **, 20.30** Обезьянья жизнь.
11.00 Отдел по охране животных. Полиция Майами, 9-я серия.
12.00 Самые несносные ручные животные Британии: ФИНАЛ.
13.00 Улица лемуров: Пятая колонна. Мать-природа.
14.00 В поисках гигантской Анаконды.
15.00 Заповедник в дебрях Африки.
16.00 Самый лучший пес.
17.00 Дело мастера боится: Капризные клиенты.
19.00 Полиция Хьюстона – отдел по защите животных: Всклокоченный Мюррей.
21.00 **, 3.00** Заповедник в дебрях Африки, 11-я серия.
22.00 **, 4.00** СОС дикой природы.
23.00 **, 5.00** Рай для шимпанзе: Жозефина: Гонка не на жизнь, а на смерть.
0.00 **, 6.00** Отдел защиты животных – Южная Африка, 4-я серия.
1.00 **, 7.00** Ветеринарная скорая помощь, 11-я серия.
1.30 **, 7.30** Ветеринары-стажеры: Попробуй-ка еще раз!
2.00 Добыча хищника: Скорость.
2.30 Людоеды: Акулы.

TRAVEL CHANNEL

8.00 **, 13.00, 0.00, 3.00** Всемирный путешественник.
9.00 Походы в мир дикой природы. След Кокопелли/Рио-Гранде.
9.30 Экстремальные путешествия.
10.00 Землепроходцы. Сингапур.
10.30 Такси за $100.
11.00 **, 16.00** Рабочий отпуск.
12.00 Культура и кухня Латинской Америки. Буэнос-Айрес.
12.30 Пан-Азия. Гоа.
14.00 Лучшие места для дайвинга.
14.30 **, 1.00** Бушующая планета. Торнадо.
15.00 Первозданный мир. Национальный парк «Эверглейдс».
15.30 Вкус Чили.
17.00 Всемирный путешественник.
18.00 Землепроходцы.
18.30 Вкус Перу. Альтиплано.
19.00 Голливуд и вино.
19.30 Жаждущий странник.
20.00 Всемирный путешественник.
21.00 **, 5.00** Навстречу искусству. Токио.
21.30 **, 5.30** Несравненная Италия. Умбрия.
22.00 **, 2.00, 6.00** Флойд в Африке. Сафари со слонами.
22.30 **, 6.30** Путешествия 2008. Ноябрь.
23.00 **, 4.00, 7.00** Жаждущий странник. Пивоварение в Уэльсе.
23.30 **, 4.30, 7.30** Бывалый путешественник. Перу.
1.30 По трассе 66. От Чикаго до Иллинойса.
2.30 Землепроходцы. Аргентина.

РОССИЯ-СПОРТ

5.00 Футбол. Премьер-лига. ЦСКА – «Спартак» (Москва).
7.00 , **9.00, 12.35, 17.00, 21.00, 0.20** «Вести-спорт».
7.10 Стендовая стрельба. Чемпионат России.
9.10 «Вести-спорт. Местное время».
9.15 Футбол. Чемпионат Италии. «Милан» – «Наполи».
11.30 Автоспорт. ЧМ по ралли. «Ралли Японии».
12.45 «Рыбалка с Радзишевским».
13.00 Баскетбол. Чемпионат России. Женщины. «Динамо» (Москва) – ЦСКА.
14.55 Футбол. Премьер-лига. «Крылья Советов» (Самара) – «Шинник» (Ярославль). Прямая трансляция.
17.10 Бильярд. Суперкубок-2008.
18.55 Футбол. Премьер-лига. «Локомотив» (Москва) – «Динамо» (Москва). Прямая трансляция.
21.25 «Футбол России».
22.25 «Неделя спорта».
23.30 Чемпионат Австралии по спортивному покеру.
0.30 Волейбол. Чемпионат России. Мужчины. «Динамо» (Москва) – «Урал» (Уфа).
2.30 Баскетбол. Чемпионат России. Мужчины. ЦСКА – «Триумф» (Люберцы).
4.20 «Летопись спорта». Отечественный хоккей. Рекорды и достижения.

ПЯТЫЙ КАНАЛ

6.00 «Пир акул-гигантов». Док. фильм (Великобритания).
6.30 «Пилоты джунглей». Док. фильм (Великобритания).
7.05 **«ПАПАЙ – ПРИКЛЮЧЕНИЯ ПРОДОЛЖАЮТСЯ»**. Мультсериал (США).
7.35 **«АРЕНДА ПРИВИДЕНИЙ»**. Сериал (Великобритания).
8.00 **«АНГУС И ЧЕРИЛ»**. Мультсериал (Испания).
8.05 **«Крокодил Гена»**. Мультфильм (СССР).
8.25 **«Великолепный Гоша»**. Мультфильм
8.30 «Клуб знаменитых хулиганов».
9.10 Ток-шоу «Наболевший вопрос».
10.00 **«СТАРШЕКЛАССНИКИ 3»**. Сериал (Россия).
11.10 **«НУ ПОГОДИ»**. Мультсериал (СССР).
11.20 Ток-шоу «В нашу гавань заходили корабли...»
12.25 «Личные вещи».
13.20 «К доске».
14.10 Ток-шоу «Жизнь как жизнь».
15.00 **«ЭТА ЖЕНЩИНА В ОКНЕ»**. Комедия (Россия).
16.55 «Прогресс».
17.55 «История с биографией»: В. Шумейко.
18.30 «Главное».
19.30 «Слабое звено».
20.25 **«ТОМ ДЖОНС»**. Комедия (Великобритания).
23.00 **«ТЯЖЕЛЫЕ ВРЕМЕНА»**. Боевик (США).
0.55 **«ЗАКРИЧИ НА ДЬЯВОЛА»**. Боевик (Великобритания).
3.25 «Анатомия катастроф». Док. сериал (США).

ЗВЕЗДА

6.00 **«ЧЕТЫРЕ ТАНКИСТА И СОБАКА»**, 16-я серия. Х/ф (Польша).
7.10 «Говорящие камни». Док. сериал
7.40 **«КАК ЗАВОЕВАТЬ ПРИНЦЕССУ»**. Х/ф (Чехия).
9.00 «На войне как на войне».
10.00 **«МОСКВА – КАССИОПЕЯ»**. Х/ф
11.30 **«ОТРОКИ ВО ВСЕЛЕННОЙ»**. Х/ф
13.00 , **18.00** Новости.
13.15 «Новая Россия. Начало». Док. сериал
14.00 , **19.15** «Лучшие воинские части».
14.15 **«ПРИКЛЮЧЕНИЯ БУРАТИНО»**, 1-я серия. Х/ф
15.25 «Экстремальные машины». Док. сериал
16.25 **«ДЕТЕКТИВ МОНК»**, 15-я и 16-я серии. Сериал (США).
18.15 , **5.10** **«БЛИЗНЕЦЫ»**, 16-я серия. Х/ф
19.30 **«ПРИИСК»**, 7-я и 8-я серии. Х/ф
21.15 **«ТОТАЛЬНАЯ СЛЕЖКА»**. Х/ф (Франция).
23.15 **«КОЛЬЕ ШАРЛОТТЫ»**, 2-я серия. Х/ф
0.30 **«СИБИРИАДА»**. Х/ф
2.55 «Алексей Ягудин о Татьяне Тарасовой» из цикла «Кумиры о кумирах». Док. сериал
3.35 **«ПОСТАРАЙСЯ ОСТАТЬСЯ В ЖИВЫХ»**. Х/ф
4.45 «Курс личности».

JETIX

8.00 , **16.55** **«ЧТО С ЭНДИ?»**
8.25 , **10.40, 13.20, 20.15, 3.50** **«ИГГИ АРБАКЛ»**.
8.50 , **9.15, 10.15, 15.15, 15.40, 17.45, 18.10** **«ЛЕНТЯЕВО»**.
9.35 , **14.25, 17.20, 22.15, 7.15, 7.35** **«ТОТАЛИ СПАЙС»**.
10.00 **«КАПИТАН ФЛАМИНГО»**.
10.50 , **16.05, 0.30** **«МОНСТЕР БАСТЕР КЛАБ»**.
11.15 , **14.00, 21.00, 0.05** **«БОЕВЫЕ РЕЙНДЖЕРЫ. ОПЕРАЦИЯ МОЛНИЯ»**.
11.40 , **12.05, 18.35, 19.00, 23.20, 23.40, 5.00, 5.20** **«H2O – ПРОСТО ДОБАВЬ ВОДЫ»**.
12.30 , **12.55, 19.30, 19.55, 5.45, 6.05** **«ЧАРОДЕЙКИ»**.
13.40 , **20.40, 6.30** **«PUCCA»**.
14.50 , **21.25** **«ТРАНСФОРМЕРЫ»**.
16.30 , **21.50** **«ГАЛАКТИЧЕСКИЙ ФУТБОЛ S2»**.
22.40 , **1.20** **«НАРУТО»**.
23.00 , **1.40** **«КОРОЛЬ-ШАМАН»**.
0.55 **«НЕВЕРОЯТНЫЙ ХАЛК»**.
2.00 , **2.20** **«ДЕТКИ ИЗ КЛАССА 402»**.
2.45 **«ШКОЛА СУРИКЕНОВ»**.
3.05 **«TEAM GALAXY»**.
3.30 **«ХВОСТАТЫЕ ВОЯКИ»**.
4.15 , **4.35** **«МИСТИЧЕСКАЯ ВЛАСТЬ БОЕВЫХ РЕЙНДЖЕРОВ»**.
6.50 **«СЕМЕЙКА ТОФУ»**.

ДЕТСКИЙ МИР

6.00 , **10.00, 14.00** **«Волшебная палочка»**. Мультфильм
6.15 , **10.15, 14.15** **«БЕЗ СЕМЬИ»**, 2-я серия. Мелодрама
7.30 , **11.30, 15.30** **«БОЦМАН И ПОПУГАЙ»**, Мультсериал, вып. 5.
7.40 , **11.40, 15.40** **«Как грибы с горохом воевали»**. Мультфильм
8.00 , **12.00** **«ЧУЖАЯ КОМПАНИЯ»**. Х/ф
9.05 , **13.05** **«Остров ошибок»**. Мультфильм
9.30 , **13.30** Мультфильмы: **«Два богатыря»**, **«Свинья-копилка»**, **«Как потерять вес?»**
16.00 Мультфильмы: **«Лесная история»**, **«Крем-брюле»**, **«Всех поймал»**, **«Тайна игрушек»**.
16.40 **«ПРИКЛЮЧЕНИЯ КУЗНЕЧИКА КУЗИ»**. Мультсериал. История 1.
16.50 **«Как один мужик двух генералов прокормил»**. Мультфильм
17.15 Мультфильмы: **«Наш добрый мастер»**, **«Где я его видел?»**, **«Случилось это зимой»**, **«Послушный ученик»**.
18.00 **«ПТИЦЫ НАД ГОРОДОМ»**. Киноповесть
19.10 **«Спортландия»**. Мультфильм
19.30 Мультфильмы: **«Сказка про чужие краски»**, **«Ку-ка-ре-ку!»**

МИР

5.55 Афиша.
6.00 , **7.00, 8.00, 9.00, 10.00, 11.00, 12.00, 13.00, 14.00, 15.00, 16.00, 17.00, 18.00, 19.00, 20.00, 21.00, 22.00, 23.00, 0.00, 1.00, 2.00** Новости Содружества.
6.05 , **7.05, 8.05, 2.05, 3.30** Содружество live.
6.30 «Женский журнал».
7.35 «Удачная покупка».
7.45 «Тик-так».
8.30 , **20.30** «Общий интерес».
9.05 , **2.30** «Подводная одиссея команды Кусто». Док. сериал
10.05 «Вместе».
11.05 **«НЕУЛОВИМАЯ ЧЕТВЕРКА»**. Х/ф
13.30 , **0.20** **«ЗАВЕЩАНИЕ СТАРОГО МАСТЕРА. КЛАД ЧИНГИЗ-ХАНА»**. Х/ф
15.05 **«РЭДВОЛЛ»**. Мультсериал
15.30 **«ОБЖ»**. Сериал
16.20 «Странные жилища». Док. сериал
16.55 «Билет на сегодня».
17.05 , **5.00** «Час суда. Дела семейные».
18.05 **«ЛЮБОВЬ КАК ЛЮБОВЬ»**. Сериал
19.20 Акценты.
19.30 **«СОКРОВИЩА МЕРТВЫХ»**. Сериал
21.05 «Спорная территория».
22.20 , **4.00** **«ОСТРОГ. ДЕЛО ФЕДОРА СЕЧЕНОВА»**. Сериал
23.30 «Кома – это правда». Док. фильм

7-ТВ

5.00 – **4.00** 7 новостей.
5.05 X-treme 99,9.
6.05 Мир свободного спорта.
6.35 , **8.05** Музыкальный трек.
7.05 **«15.0»**. Сериал
8.20 Предельная глубина.
8.35 Вокруг света на «Палладе».
9.05 Бразильский футбол.
9.35 Спорт собак.
10.05 , **16.20, 21.05** NBA Live!
10.20 , **16.05, 21.20** NHL.
10.35 Off-Road Drive.
11.05 Total Регби.
11.35 Под водой-я серия.
12.05 Диалоги о рыбалке.
12.20 Настольный хоккей.
12.35 Настольный футбол.
13.05 Rally Action.
13.35 Клуб покорителей пространства.
14.05 Регби. Чемпионат России. Финал. ВВА-Подмосковье – Слава.
15.05 Golf Today.
15.35 Планета рыбака.
16.35 Охота в Новом Свете.
17.05 Sports Watch.
18.05 Outrageous and Courageous.
18.20 Классика: Премьер-лига.
19.05 Экстрим: начало века.
19.35 , **23.05** Бундеслига.
20.05 Slamball.
21.35 Регбилиг. Кубок Мира. Australia – England.
22.05 NASCAR Sprint Cup. Обзор.
22.35 Ралли-Рейды России.
23.20 Каскадеры.
0.05 Дартс: Las Vegas Desert Classic 2008.

ДТВ

6.00 «Удачное утро».
6.55 «Музыка на ДТВ».
7.00 , **17.30** **«ШПИОНЫ И ПРЕДАТЕЛИ»**. Детектив
8.00 «Тысяча мелочей».
8.20 «Неотложная помощь».
8.30 , **8.40, 8.55, 9.15, 9.30, 9.45, 10.00, 10.15** Мультфильм.
10.30 **«ЭЛЬВИРА – ПОВЕЛИТЕЛЬНИЦА ТЬМЫ 2»**. Х/ф
12.30 , **1.00** «Территория призраков».
13.30 , **23.00** **«ПРАВОСУДИЕ ДЕКСТЕРА»**. Детектив
14.30 , **22.00** **«CSI: МЕСТО ПРЕСТУПЛЕНИЯ ЛАС-ВЕГАС 7»**. Детектив
15.30 **«ГРУЗ БЕЗ МАРКИРОВКИ»**. Х/ф
18.30 , **0.30** **«ПРИГОВОРЕННЫЕ ПОЖИЗНЕННО»**. Драма
19.00 , **19.30, 0.00** **«БРАЧНОЕ ЧТИВО»**. Детектив
20.00 **«КИДАЛЫ В БЕГАХ»**. Х/ф
2.00 **«МОРСКАЯ ПОЛИЦИЯ: СПЕЦОТДЕЛ»**. Детектив
3.00 «Звонок удачи».

TV-1000

4.00 , **22.00** **«ДВОЙНОЙ ФОРСАЖ»**. Боевик (Германия – США).
6.00 **«СДЕЛКА»**. Трагикомедия (США).
8.00 **«ЦАРЬ СКОРПИОНОВ»**. Боевик (Германия – США).
10.00 **«ПОЛЕ ЧУДЕС»**. Фантастика (США).
12.00 **«НОТТИНГ ХИЛЛ»**. Комедия (США – Великобритания).
14.00 **«РОДИТЕЛИ»**. Комедия (США).
16.00 **«СВАДЬБА НА РОЖДЕСТВО»**. Комедия (США).
18.00 **«ЛЖЕЦ, ЛЖЕЦ»**. Комедия (США).
19.30 **«ТРАФФИК»**. Драма (США, 2000 г.)
Режиссер: С. Содерберг. В ролях: М. Дуглас, К. Зета-Джонс, Б.Д. Торо.
По заданию президента США верховный судья Люис возглавляет борьбу против распространения наркотиков. Вдруг выясняется, что его несовершеннолетняя дочь пристрастилась к героину...
0.00 **«ЭЛЕКТРИЧЕСКИЙ ВСАДНИК»**. Комедия (США).
2.00 **«ВИДОК»**. Триллер (Франция).

HALLMARK

1.30 , **22.00** **«ВЫБОР ГРЕЙСИ»**. Х/ф (США).
3.00 **«ДОМАШНИЙ СТОРОЖ»**. Триллер (США).
4.30 **«ЯСНОВИДЯЩАЯ»**. Х/ф (Канада).
6.00 **«СЕМЬЯ МАМЫ ФЛОРЫ»**. Драма, ч. 1. (США).
8.00 , **14.30** **«ВОЗВРАЩЕНИЕ ЛИЛИ»**. Х/ф
10.00 , **16.30** **«ДОЧЕРИ МАКЛЕОДА 4»**. Сериал, ч. 97. (Австралия).
11.00 , **17.30** **«ЧЕРЕСЧУР МОЛОДЫ ДЛЯ ЖЕНИТЬБЫ»**. Х/ф (США).
12.45 , **19.15** **«ТАЙНА ГОЛЛИВУДСКОЙ МАМЫ»**. Детектив (США, 2004 г.)
Режиссер: Д. С. Касс. В ролях: Э. МакКарти, Э. Хена, Дж. Хэмилтон.
Люси – бедный иллюстратор, которая вышла замуж за успешного продюсера, ищущего свой шанс, который позволит им продолжать их прежний образ жизни в Беверли Хиллз.
21.00 , **23.45** **«ДЕТЕКТИВЫ ПОД СУКНОМ 6»**. Детектив, ч. 8. (Канада).

XXI ВЕК

10.00 , **18.00, 2.00** **«МОСТ КОРОЛЯ ЛЮДОВИКА СВЯТОГО»**. Драма (Испания – Великобритания – Франция).
12.00 , **20.00, 4.00** **«ПОСЛЕДНЕЕ ДЕЛО ЛАМАРКИ»**. Драма (США).
13.50 , **21.50, 5.50** **«ДОМИНО»**. Триллер (Франция – США).
16.00 , **0.00, 8.00** **«БАССЕЙН»**. Драма (Франция – Италия).

ТДК

7.00 , **10.49, 11.49, 12.49, 13.49, 16.49, 17.49, 18.49, 19.49, 23.55** Музыка.
8.05 , **15.00** Все лучшее для Вас.
8.35 , **11.00, 18.00** Красотка.
9.00 С добрым утром, Любимая!
10.00 , **17.00** Истории успеха.
12.00 Наши дети.
13.00 , **19.00** Ваш доктор.
14.00 , **23.00** Красота и здоровье.
14.31 , **23.30** **«ГВАДЕЛУПЕ»**. Сериал
16.00 Твой дом.
20.00 Зеркало жизни.
21.00 Ваш личный психолог.
22.00 Сексуальная революция.
0.05 Игротека.

ШКОЛЬНИК

7.55 , **15.55, 23.55** Программа передач.
8.00 , **16.00, 0.00** Маленький фестиваль мультфильмов. **«Маленький капитан».**
8.30 , **16.30, 0.30** «Мир, в котором я живу». «Мы живем на дне воздушного океана» (К. Циолковский).
9.10 , **17.10, 1.10** **«СПЯЩАЯ КРАСАВИЦА»**. Спектакль Театр **«Кукольный дом»** (Санкт-Петербург).
10.10 , **18.10, 2.10** Концерт «Счастливого пути!»
10.30 , **18.30, 2.30** **«АЛЬКА»**, 1-я и 2-я серии. Х/ф
12.30 , **20.30, 4.30** Маркиза.
13.30 , **21.30, 5.30** Эти удивительные животные. «Зоопарк Джерси».
14.00 , **22.00, 6.00** **«ТРАКТОРИСТЫ»**. Комедия
15.25 , **23.25, 7.25** Школы мира. «Швеция».
15.50 , **23.50, 7.50** **«Микробные армии»**. Мультфильм

EUROSPORT

10.30 Мотоспортивный журнал.
10.45 Ралли. ЧМ. Япония. День 3.
11.15 , **16.00, 1.45** Футбол. Африканская Лига чемпионов. Первые матчи. Финал.
13.00 Марафон. Нью-Йорк.
14.00 Футбол. Кубок мира. Женщины. До 17 лет. Н. Зеландия. Бразилия – Южная Корея.
15.00 Футбол. Кубок мира. Женщины. До 17 лет. Н. Зеландия. Нигерия – Англия.
17.45 Теннис. Спец. выпуск. Жюстин Энен.
18.15 Теннис. Итоговый Чемпионат WTA. Финал. Мадрид.
20.00 , **1.00** Футбол. Евроголы.
20.45 Вот это да!!!
21.00 Снукер. За славы.
22.00 Боевые искусства. Бойцовский клуб. Европейская суперпоединок.

EURONEWS

8.00 – **12.30** Новости за завтраком. Каждые 30 минут.
13.00 , **13.30, 14.00, 14.30, 17.00, 17.30, 18.00, 18.30** Новости и стиль жизни.
13.17 , **13.47, 17.17, 17.47** Европейцы.
14.17 , **18.17** Парламент.
14.47 , **18.47** Ле маг.
15.00 , **15.30, 16.00, 16.30** Новости за ланчем.
19.00 – **3.30** Вечерние новости. Каждые 30 минут.
4.00 – **7.30** Подробные ночные новости. Каждые 30 минут.

РБК

6.00 – **5.30** Новости. Каждые 30 минут.
6.05 , **16.10, 1.10** Наши деньги.
6.35 , **10.20, 14.05, 17.10, 22.10, 0.45** Звездная пыль.
6.40 , **18.10, 18.15, 18.20, 22.15, 2.35, 5.20** Отдых и Туризм.
6.50 , **22.20** Азбука инвестора.
7.20 В фокусе.
8.05 , **9.05, 10.05, 11.05, 12.05, 13.05, 15.05, 16.05, 17.05, 18.05, 19.05, 20.05, 21.05, 22.05, 23.05, 0.05, 1.05, 2.05, 3.05, 4.05** Рынки.
8.10 Рынки. Итоги недели.
8.35 , **20.10** Диалог.
9.10 , **22.35** Сфера интересов.
9.35 , **1.35** Компании.
10.10 , **0.35** Салон.
10.35 , **21.10** Киносфера.
11.10 , **2.10** Сфера интересов.
11.35 , **21.35** Наши деньги. Как выгодно продать автомобиль.
12.10 , **23.10, 4.10** Бизнес-стиль.
12.20 В фокусе.
13.10 , **15.35, 19.35, 3.35** Рынки.
13.35 , **3.10** Диалог.
14.20 В фокусе.
15.10 Сфера интересов.
16.35 Салон.
17.20 В фокусе.
18.35 Сфера интересов.
19.10 Экспо.
20.35 Сфера интересов.
23.20 В фокусе.
0.10 Адреналин.
4.20 В фокусе. Срочно «В Фокус».
5.10 Салон. Псевдорусский стиль.

МТВ

6.00 , **5.00** MTV.ru.
7.00 «Стерео-утро. The Best».
10.40 «Уроки выживания Пэрис Хилтон».
11.05 «По домам». Самые роскошные жилища.
12.00 Дикари.
12.30 «Страшно интересно!»
12.55 Тачку на прокачку.
13.20 Сутки напрокат.
13.45 «Звезды на ладони»: «Знай наших!»
14.45 Обыск и свидание.
15.15 «Правда жизни». Кажется, я играю в баскетбол.
16.00 «Невозможное возможно».
16.50 Тайные соблазны курортного отеля.
17.15 По домам.
18.10 Подстава.
19.00 **«КЛУБ»**. Сериал
21.00 «News блок Weekly».
21.30 **«КРАСАВЦЫ: НОВЫЕ ГЕРОИ В БОЛЬШОМ ГОРОДЕ»**. Сериал
23.30 Justin Timberlake: лучшее шоу года FutureSexLoveShow.
1.35 MTV-Chillout.

ТЕЛЕКЛУБ

20.00 **«ГОНЧИЕ»**.
21.00 **«СПЕЦГРУППА»**.
22.00 **«СЫЩИКИ 5»**.
23.00 **«И ЭТО ВСЕ О НЕМ».**
0.30 **«СОВЕСТЬ»**.
2.00 **«ГОНЧИЕ»**.
3.00 **«СПЕЦГРУППА»**.
4.00 **«СЫЩИКИ 5»**.

Муз-ТВ

5.00 , **6.15, 8.15, 11.15, 13.35, 15.30, 18.00, 22.45, 0.45, 2.30** «Муз-ТВ хит».
5.45 , **7.30, 9.45, 10.45** «Наше».
7.00 «PRO-Кино».
9.15 «Блондинка в шоколаде».
10.15 «Zoom».
12.30 , **20.30** «Свадьба твоей мечты».
14.00 «PRO-Обзор».
14.30 «InterАктив чарт».
17.00 «Алфавит».
17.15 , **22.15** «Ближе к звездам».
19.30 «Стилистика».
20.00 «Битва за респект».
21.00 «Сцена».
21.30 **«STUDIO SUD»**. Сериал
22.00 PRO-Новости.
23.30 «Страшно красивые».
0.30 , **4.30** Smesh.no.

MEZZO

10.00 «Красавица». Балет Монте-Карло.
11.30 Анжелен Прельжокаж.
13.05 Стравинский: Симфония псалмов. Дирижер: В. Геннен-вайн.
17.00 Шуберт: Симфония №9 до мажор D944. Месса №6 ми-бемоль мажор D950.
20.00 Соната ми-бемоль мажор opus 120 (Брамс).
20.30 Концерт «Королевского струнного квартета».
22.20 Шуберт: Октет – Фестиваль квартетов в Бордо, 2008.
23.25 16 немецких танцев opus 33 D783 (Ф. Шуберт)

ФИЛЬМ ДНЯ

РЕН-ТВ, 20.50

«ДЕНЬ ВЫБОРОВ». (Россия, 2007 г.)

За выполнение задачи государственной важности берутся лучшие умы радиостанции.

Режиссер: Олег Фомин.

В ролях: Василий Уткин, Михаил Козырев, Михаил Ефремов, Дмитрий Певцов, Леонид Барац.

Комедия. Руководитель одной из самых рейтинговых радиостанций страны получает заказ от загадочного клиента. Необходимо «раскрутить» на региональных выборах своего кандидата, отобрать голоса у конкурентов и тем самым повлиять на избрание нового губернатора.

ПЕРВЫЙ КАНАЛ

6.00 Новости.
6.10 Фильм **«ИСПЫТАНИЕ ВЕРНОСТИ»**. Х/ф
8.00 **«КНЯЖНА МЕРИ»**. Х/ф
10.00 Новости.
10.10 **«ОФИЦЕРЫ»**. Х/ф
12.00 Новости.
12.10 Фильм **«ТУРЕЦКИЙ ГАМБИТ»**. Х/ф
16.30 Анимац. фильм **«Илья Муромец и Соловей-Разбойник»**.
18.00 Новости.
18.10 Фильм **«1612»**. Х/ф (Россия, 2007 г.)
Режиссер: В. Хотиненко. В ролях: М. Пореченков, М. Башаров, А. Балуев.
После смерти царя Годунова убиты его вдова и юный наследник Федор. На престол восходит самозванец Лжедмитрий. Но год спустя убит и он, власть переходит из рук в руки.
21.00 «Время».
21.20 **«12»**, 1-я серия. Х/ф
22.10 Фильм **«ИСЧЕЗНУВШАЯ ИМПЕРИЯ»**. Х/ф
0.10 Фильм **«ГЛАВА ГОСУДАРСТВА»**. Х/ф
2.00 **«ВЫПУСКНИК»**. Х/ф
3.40 **«НА ЗАПАД»**. Сериал
4.30 «Детективы».

РОССИЯ Тула

6.00 Мультфильмы: **«Летучий корабль»**, **«Жил-был пес»**.
6.30 **«ЖЕНЩИНЫ»**. Х/ф
8.30 Концерт Академического Ансамбля песни и пляски МВД России.
10.05 Фильм **«ЕСЛИ ЗАВТРА В ПОХОД...»** Х/ф
14.00 «Вести».
14.10 «Деникин. Ильин. Шмелев. Долгий путь домой».
15.10 Фильм **«ВОРОЖЕЯ»**. Комедия (Россия, 2007г.)
Режиссер: Игорь Шевченко. В ролях: А. Здор, Э. Спивак, Т. Кравченко.
У Евгении в жизни наступила черная полоса – молодой человек, с которым они прожили довольно долго, ушел, работу Женя потеряла, отец живет с мачехой.
19.00 Большой юбилейный вечер В. Винокура. «60 лет, а я не верю».
20.00 «Вести».
20.20 Большой юбилейный вечер В. Винокура. «60 лет, а я не верю».
23.15 «Имя Россия».
0.20 «Сто причин для смеха». С. Альтов.
0.50 Фильм **«БЕЗУМНО ВЛЮБЛЕННЫЙ»**. Комедия (Италия).
3.00 Фильм **«ОТКРОЙТЕ, ПОЛИЦИЯ 3»**. Комедия (Франция).

НТВ

5.50 Фильм **«МАКСИМ ПЕРЕПЕЛИЦА»**. Х/ф
7.40 Мультфильм.
8.00 «Сегодня».
8.15 Фильм **«СВАДЬБА В МАЛИНОВКЕ»**. Комедия
10.00 «Сегодня».
10.20 «Следствие вели...»
11.15 Фильм **«ДОМ НА НАБЕРЕЖНОЙ»**. Х/ф
13.00 «Сегодня».
13.20 Фильм **«ДОМ НА НАБЕРЕЖНОЙ»**. Х/ф
16.00 «Сегодня».
16.20 **«ВОЛКОДАВ»**. Х/ф
19.00 «Сегодня».
19.40 Фильм **«АЛЕКСАНДР. НЕВСКАЯ БИТВА»**. Х/ф
22.00 Фильм **«ТРОЯ»**. Х/ф (США – Мальта – Великобритания, 2004 г.)
Режиссер: В. Петерсен. В ролях: Дж. Гловер, Б. Кокс, Н. Джоунс.
После того, как троянский принц Парис влюбился в спартанскую царицу Елену и похитил ее, два мира сошлись в страшной битве под стенами неприступной Трои...
1.05 «Главная дорога».
1.40 **«Я – СЭМ»**. Х/ф (США).
4.10 Сериал **«БЕЗ СЛЕДА 6»**. Сериал (США).
5.10 Сериал **«2,5 ЧЕЛОВЕКА»**. Сериал (США).

СТС Тула

6.00 Фильм **«БЕЛЕЕТ ПАРУС ОДИНОКИЙ»**. Х/ф
7.45 Мультфильмы: **«Шапокляк»**, **«Самый маленький гном»**, вып. 4.
8.20 **«СМЕШАРИКИ»**. Мультсериал
8.30 **«КАПИТАН ФЛАМИНГО»**. Мультсериал
9.00 «Детские шалости».
10.45 **«Том и Джерри»**. Мультфильм
11.00 «Галилео».
12.00 Сериал **«РАНЕТКИ-MANIA»**. Сериал
13.45 Сериал **«ПАПИНЫ ДОЧКИ»**. Сериал
15.45 Сериал **, 16.00 «6 КАДРОВ»**. Сериал
16.30 **«6 КАДРОВ»**. Сериал
17.00 Фильм **«НАДЕЖДА УХОДИТ ПОСЛЕДНЕЙ»**. Мелодрама, ч. 3.
20.58 Скажи!
21.00 Фильм **«ОСТРОВ ГОЛОВОРЕЗОВ»**. Х/ф (Франция – США – Италия, 1995 г.)
Режиссер: Р. Харлин. В ролях: М. Модайн, Дж. Девис, Ф. Ланджелла.
Время расцвета пиратства и авантюрных затей. Очаровательная предводительница морских разбойников Морган Адамс вместе с дружками ищет сокровища, спрятанные ее отцом.
23.20 Фильм **«СВИДАНИЕ ВСЛЕПУЮ»**. Х/ф (США).
1.15 **«НА ТРОИХ»**. Х/ф (США).
3.00 Сериал **«ПРОПАВШИЙ ПИСТОЛЕТ»**. Х/ф (Китай).
4.45 Музыка.

КУЛЬТУРА

6.30 Канал «Евроньюс».
10.00 **, 2.50** Программа передач.
10.10 «Укрощение строптивых».
10.40 Фильм **«АЛЕКСАНДР НЕВСКИЙ»**. Х/ф («Мосфильм», 1938г.)
Режиссеры: С. Эйзенштейн, Д. Васильев. В ролях: Н. Черкасов, Н. Охлопков, А. Абрикосов.
Историко-биографический. Фильм о выдающемся русском полководце, одержавшем историческую победу в битве с рыцарями тевтонского ордена на Чудском озере в 1242 году.
12.20 «Легенды мирового кино». Н. Черкасов.
12.50 Фильм **«НОВАЯ СТАРАЯ СКАЗКА»**. Х/ф
14.20 **, 1.55** «Олимпийские игры животных». Док. фильм (Великобритания).
15.15 Концерт Государственного академического Северного русского народного хора.
16.15 **«БЕГ»**. Х/ф
19.25 Вечер в театре «Школа современной пьесы». «Театральные байки».
20.05 **«УСПЕХ»**. Х/ф
21.35 Концерт «Мы впереди планеты всей...» Ю. Визбор.
22.50 **«ОСТРОВ»**. Х/ф
0.55 «Когда кино садится за стол». Док. фильм (Франция).

ТНТ Тула

6.00 Сериал **«ДРЕЙК И ДЖОШ»**, 16-я серия. Сериал
6.30 Сериал **«ДРЕЙК И ДЖОШ»**, 17-я серия. Сериал
7.00 **«ОХ, УЖ ЭТИ ДЕТКИ!»**, 100-я серия. Мультсериал
7.30 **«ОХ, УЖ ЭТИ ДЕТКИ!»**, 101-я серия. Мультсериал
8.00 **«ПОКЕМОНЫ»**, 15-я серия. Мультсериал
8.40 «Крутящий момент». Автомобильная программа.
9.00 **, 21.00, 0.05, 1.45** «Дом 2».
10.00 **«Американский хвостик»**. Мультфильм (США).
12.00 Сериал **«УНИВЕР»**. 1-18 серии Сериал
19.30 «Тула. Инструкция по применению».
22.00 «Комеди Клаб».
23.00 «Убойная лига».
0.40 «Ретромегадэнс Дискотэка Радио Рекорд».
2.40 «Необъяснимо, но факт». «Хеллоуин».
3.35 Сериал **«ТОЛСТАЯ ДЕВЧОНКА»**, 54-я серия. Сериал (Венесуэла).
4.30 Сериал **«ТОЛСТАЯ ДЕВЧОНКА»**, 55-я серия. Сериал (Венесуэла).

ТВ ЦЕНТР

6.30 Фильм **«ДЕЛО БЫЛО В ПЕНЬКОВЕ»**. Х/ф
8.25 «Москва Первопрестольная». Док. фильм
9.00 «Пылающее сердце». Док. фильм (Великобритания).
9.45 **, 16.15** «История государства Российского».
10.00 Фильм **«СКАЗКА О ЦАРЕ САЛТАНЕ»**. Х/ф
11.30 **, 14.30, 21.00, 23.15** «События».
11.45 Фильм **«ВЕРНЫЕ ДРУЗЬЯ»**. Комедия
13.50 «Смех с доставкой на дом».
14.45 Продолжение юмористического концерта.
15.25 «Любить по Матвееву». Док. фильм
16.20 «Юмор, который мы потеряли». Док. фильм
17.05 «Браво, артист!» М. Пуговкин.
19.00 Фильм **«ЛЮБИТЬ ПО-РУССКИ 3»**. Х/ф
21.30 Фильм **«БОЛЬШАЯ РАЗНИЦА»**. Х/ф
23.30 «Территория любви». Песни М. Танича.
0.35 Фильм **«НОВЫЕ АМАЗОНКИ»**. Комедия (Польша).
2.35 **«НИКОГДА»**. Х/ф
4.20 Фильм **«МАТРОС СОШЕЛ НА БЕРЕГ»**. Х/ф

БИБИГОН

4.30 Фильм **, 16.00 «МЭРИ ПОППИНС, ДО СВИДАНИЯ!»**, 1-я и 2-я серии. Х/ф
6.50 **«В стране невыученных уроков»**. Мультфильм
7.10 Фильм **«ВАРВАРА-КРАСА, ДЛИННАЯ КОСА»**. Х/ф
8.30 Сериал **, 15.20, 21.05 «СЕКРЕТНЫЕ АГЕНТЫ»**. Сериал (Великобритания).
8.55 **, 14.10 «Абрафакс под черным флагом»**. Мультфильм (США).
10.05 Фильм **, 21.30 «ЕСЛИ ЗАВТРА В ПОХОД..»** Х/ф
13.15 Мультфильмы: **«Дюймовочка»**, **«Летучий корабль»**, **«Жил-был пес»**.
15.45 **, 20.40 «ОГГИ И ТАРАКАНЫ»**. Мультсериал (Франция).
18.20 **«Как львенок и черепаха пели песню»**. Мультфильм
18.30 Фильм **«НОВАЯ СТАРАЯ СКАЗКА»**. Х/ф
19.55 **«Жил-был пес»**. Мультфильм
20.10 **«КАСПЕР И ЕГО ДРУЗЬЯ»**. Мультсериал (США).
20.30 «Спокойной ночи, малыши!»

РЕН ТВ Тула

6.00 **«ВОВОЧКА»**. Сериал
6.30 **«МЕДИКИ»**. Сериал
7.25 Анимац. фильм «Карлик Нос».
8.50 **, 3.10** «Дорогая передача».
9.25 **«ДЕНЬ ВЫБОРОВ»**. Х/ф
13.00 День «Фантастических историй».
20.00 «Теория катастроф».
22.00 «Фантастические истории»: «Родовые проклятья. Расплата за грехи».
23.00 «Очевидец» представляет: самое шокирующее».
0.00 «Мировой бокс: Восходящие звезды России».
0.30 Фильм **«ЗАКОННОЕ ПРЕСТУПЛЕНИЕ»**. Х/ф (США – Франция – Ирландия – Голландия).
2.10 Анимац. фильм **«Блуждающий замок Хаула»**, ч. 1. (Япония, 2004 г.)
Режиссер: Х. Миядзаки.
Ведьма прокляла девушку и заключила ее юную душу в тело древней старухи. В поисках избавления от проклятия девушка оказывается в странном замке, где живут волшебник и огненный демон.
3.30 Анимац. фильм **«Блуждающий замок Хаула»**, ч. 2. (Япония).
4.35 **«ДРУЗЬЯ»**. Сериал (США).
5.05 «Хранители дождевого леса». Док. фильм, ч. 2.
5.35 Ночной музыкальный канал.

ТВ-3

6.00 Мультфильм.
7.30 **«ЧЕРЕПАШКИ-НИНДЗЯ»**. Мультсериал
8.30 **«БРАТЦ»**. Мультсериал
8.55 **, 9.55, 12.55, 13.55, 15.55, 18.55, 23.55** Астропрогноз.
9.00 Сериал **«ЧУДЕСА.COM»**, 29-я и 30-я серии. Сериал
10.00 Фильм **«ГОРОД ХЭЛЛОУИН 3»**. Х/ф (США).
12.00 «Упс».
13.00 «Мистика звезд с А. Волочковой».
14.00 Фильм **«КОЛЬЦО ДРАКОНА»**. Х/ф (США).
16.00 Фильм **«НИЖЕ НУЛЯ»**. Х/ф (Канада).
18.00 Сериал **, 2.15 «БИОБАБА»**, 8-я серия. Сериал (США).
19.00 «Городские легенды. Живая и мертвая вода Переславля Залесского». Док. фильм
20.00 «Исторический детектив: Покушение на покойника». Док. фильм
21.00 **«ПИЛА 3»**. Х/ф (США).
23.00 Сериал **«ЗА ГРАНЬЮ ВОЗМОЖНОГО»**, 57-я серия. Сериал (США – Канада).
0.00 Фильм **«ПОТАЙНАЯ КОМНАТА»**, 3-я серия. Х/ф (США).
3.15 Фильм **«РАСПЛАТА»**. Х/ф (Франция).
5.00 Relaks.

ДОМАШНИЙ

6.30 Английский алфавит для детей.
7.00 Домашние сказки.
7.30 **«Ну, погоди!»**. Мультфильм, вып. 1-8.
9.05 Фильм **«КИН-ДЗА-ДЗА!»**, 1-я и 2-я серии. Комедия
11.40 Фильм **«АНИСКИН И ФАНТОМАС»**, 1-я и 2-я серии. Детектив
14.20 Фильм **«И СНОВА АНИСКИН»**, 1-3-я серии. Х/ф
18.30 Сериал **«ТЫ – МОЯ ЖИЗНЬ»**. Сериал (Аргентина).
19.30 Фильм **, 2.05 «ЗОЛОТОЙ ТЕЛЕНОК»**, 1-я и 2-я серии. Комедия
23.00 Сериал **«МОЯ ЖЕНА МЕНЯ ПРИВОРОЖИЛА»**. Сериал (США).
23.30 Фильм **«ЗАВИСТЬ БОГОВ»**. Мелодрама («Мосфильм», 2000г.)
Режиссер: В. Меньшов. В ролях: В. Алентова, А. Лобоцкий, Ж. Депардье.
Они встретились и полюбили друг друга – Соня и Андрэ. Только у Сони муж – вполне успешный писатель и сын-подросток. А у Андрэ – журналиста и переводчика из Франции – семья в Париже.
5.00 **, 5.55** Музыка.

ДОМ КИНО

4.00 Сериал **, 12.00 «СЧАСТЛИВЫЙ»**, 2-я серия. Сериал
4.45 Фильм **«ЖЕНИТЬБА БАЛЬЗАМИНОВА»**. Комедия
6.10 **«НЕ МОЖЕТ БЫТЬ»**. Х/ф
7.50 **«РОДНЯ»**. Х/ф
9.25 Фильм **«СЛУЖЕБНЫЙ РОМАН»**. Х/ф
12.45 Фильм Киноальманах **«СОВЕРШЕННО СЕРЬЕЗНО»**.
13.50 Фильм **«СВОЙ СРЕДИ ЧУЖИХ, ЧУЖОЙ СРЕДИ СВОИХ»**. Х/ф
15.20 Фильм **«ГАРДЕМАРИНЫ, ВПЕРЕД!»** Х/ф
20.00 Сериал **«СЧАСТЛИВЫЙ»**, 3-я серия. Сериал
20.45 **«АФОНЯ»**. Комедия
22.15 Фильм **«ЧЕЛОВЕК С БУЛЬВАРА КАПУЦИНОВ»**. Х/ф («Мосфильм», 1987г.)
Режиссер: А. Сурикова. В ролях: А. Миронов, О. Табаков, М. Боярский.
Однажды в одном из городков Дикого Запада появляется мистер Фест с допотопным кинопроектором. И теперь заядлым картежникам не до перестрелок. Каждый день за стаканом молока они наблюдают чужую, более интересную жизнь, рассказанную братьями Люмьер.
23.50 Фильм **«БЕЗЫМЯННАЯ ЗВЕЗДА»**. Трагикомедия
2.00 Фильм **«МАЭСТРО С НИТОЧКОЙ»**. Мелодрама

LIFE

6.20 **, 7.30, 11.30, 13.30, 15.30, 19.30, 21.25, 22.25, 23.30** Музыка.
6.25 «Забытая война». Док. фильм
7.35 **, 9.40, 11.35, 13.35, 15.35, 17.40, 19.35, 21.30, 23.35** TV-shop.
8.00 «Наш хлеб». «Хлеб круглосуточно».
8.20 **, 10.10 «ДОМ, КОТОРЫЙ ПОСТРОИЛ СВИФТ»**. Х/ф
11.15 **, 12.25, 14.45, 22.50** Мультфильм.
12.00 **, 21.00** «Изюминка».
12.35 «Авиация Австралии». Док. фильм
14.05 «Заграница».
14.35 «Хочу все знать».
15.00 «Хроники разрушенного дома».
15.20 **, 21.20** «Роскошные отели мира».
16.00 «Народные промыслы России. Русская лаковая миниатюра». Док. фильм
16.30 **, 18.10 «БУДНИ И ПРАЗДНИКИ СЕРАФИМЫ ГЛЮКИНОЙ»**. Х/ф
19.25 «Жизнь дикой природы».
20.00 «Хищные птицы». Док. фильм
22.00 **«Я МЕЧТАЮ»**. Сериал
22.30 «Отчего и почему».
23.00 «Природные лекарства».
23.05 «В отрыв!»

NATIONAL GEOGRAPHIC

6.00 Реальность или фантастика?: Корабль-призрак.
7.00 **, 14.00** Привидения островов людоедов.
8.00 Демоны животного мира.
9.00 Детективы дикой природы: Тигрица Сита.
9.30 Ушли спасать планету, ч. 7.
10.00 **, 15.00** Суперавианосцы: В зоне опасности.
11.00 **, 16.00** Суперсооружения: Мегакорабли.
12.00 Суперсооружения: «Подводная лодка ВМС США «Вирджиния».
13.00 **, 20.00** Реальность или фантастика?: Код да Винчи.
17.00 Обезьяны в городе!: Банда парней.
18.00 Самый сильный яд в мире.
19.00 Мумии инков: Секреты исчезнувшей империи.
21.00 **, 3.00** Суперсооружения: Поезда будущего.
22.00 **, 1.00, 4.00** На волосок от смерти: Упавший с неба.
23.00 **, 2.00, 5.00** Критическая ситуация: Штурм в Энтеббе.
0.00 Реальность или фантастика?: Атлантида.

EXPLORER

7.00 **, 13.00** «Неуправляемая техника». Док. фильм (США).
8.00 **, 14.00** «Секреты английского спецназа». Док. сериал (Великобритания).
9.00 **, 15.00** «Буксирный бизнес». Док. сериал (Канада).
9.30 **, 15.30** «Тачка на прокачку». Док. сериал (США).
10.00 **, 16.00, 22.00** «Суперсыщик». Док. сериал (США).
11.00 **, 17.00** «Исчезнувшая семья». Док. фильм (США).
12.00 **, 12.30, 18.30** «Звезды и колеса». Док. сериал (Великобритания).
18.00 «Звезды и колеса». Док. сериал (Великобритания).
19.00 «Немыслимые изобретения». Док. сериал (Канада).
19.30 «Приключение в Гоби». Док. фильм (США).
20.00 «Вызов Ниагаре». Док. фильм (Канада – США).
21.00 «Танковая мастерская». Док. сериал (Канада).
23.00 «Адвокат-убийца». Док. фильм (США).
0.00 «Сетевые мечты». Док. сериал (Канада).
0.30 «Неделя порнографии: Экстренный выпуск». Док. сериал (Великобритания).

DISCOVERY

6.00 Махинаторы: Porsche 928.
6.25 Дерзкие проекты: Трансатлантический тоннель.
7.20 Американские колымаги: Форд 1940 года, ч. 2.
8.15 Как это работает.
9.10 Помешанные на трюках.
9.40 Запредельная техника: Стадионы.
10.05 Разрушители легенд.
11.00 Вперед, в Дакар!
11.55 Американские колымаги: Форд 1940 года, ч. 3.
12.50 Оружие будущего: Разумное оружие.
13.45 Грязная работенка: Наставник обезьян.
14.40 Махинаторы: Volkswagen тип 25, ч. 1.
15.05 **, 1.00** Помешанные на трюках.
15.35 **, 1.25** Запредельная техника: Авианосцы.
16.00 **, 3.45** Испытание на прочность: Чешская республика.
16.30 **, 4.10** Испытание на прочность: Бельгия.
17.00 **, 4.40** Как это работает
18.00 **, 2.50** Американский чоппер: Мотоцикл LUGZ, ч. 2.
19.00 **, 5.05** Разрушители легенд.
20.00 Грязная работенка: Змеелов.
21.00 **, 1.55** Действительно большие вещи: Рукотворные острова.
22.00 Рукотворные чудеса: Азия, 3-я серия.
23.00 Оружие будущего: Ближний бой.
0.00 Головоломы, 11-я серия.

ANIMAL PLANET

8.00 **, 18.00** СОС дикой природы.
8.30 **, 18.30** Спасение животных в Австралии: Осиротевшие коалы.
9.00 Самые забавные животные планеты, 7-я серия.
10.00 **, 20.00** Ветеринарная скорая помощь, 9-я серия.
10.30 **, 20.30** Обезьянья жизнь, 14-я серия.
11.00 Отдел по охране животных. Полиция Майами, 10-я серия.
12.00 Самый лучший пес.
13.00 Заповедник: Дикие обитатели Западного побережья.
14.00 Поля звериных сражений: Реки. Пустыни.
15.00 Заповедник в дебрях Африки.
16.00 СОС дикой природы.
17.00 Рай для шимпанзе: Жозефина: Гонка не на жизнь, а на смерть.
19.00 Полиция Хьюстона – отдел по защите животных: Совершенный ангел.
21.00 **, 3.00** Заповедник в дебрях Африки, 12-я серия.
22.00 **, 4.00** Планета Земля: Пресная вода.
23.00 **, 5.00** Мир природы 2004: Нападение муравьев.
0.00 **, 6.00** Отдел защиты животных – Южная Африка.
1.00 **, 7.00** Ветеринарная скорая помощь, 12-я серия.
1.30 **, 7.30** Ветеринары-стажеры: Новые горизонты.
2.00 Добыча хищника: Шестое чувство.

TRAVEL CHANNEL

8.00 **, 13.00, 0.00** Всемирный путешественник.
9.00 Походы в мир дикой природы.
9.30 Маршруты мечты. Монако.
10.00 Землепроходцы.
10.30 Такси за $100.
11.00 **, 16.00** Рабочий отпуск.
12.00 Культура и кухня Латинской Америки. Чилийское вино.
12.30 Пан-Азия. Таиланд: Бангкок.
14.00 В Африке на распутье.
14.30 **, 1.00** Бушующая планета.
15.00 Роскошные путешествия с Варуном Шармой.
15.30 Вкус Чили. Центральная долина.
17.00 Всемирный путешественник.
18.00 Землепроходцы.
18.30 Вкус Перу. Джунгли.
19.00 Голливуд и вино.
19.30 Жаждущий странник.
20.00 **, 3.00** Всемирный путешественник.
21.00 **, 5.00** Всемирный путешественник.
22.00 **, 2.00, 6.00** Рабочий отпуск. Франция.
23.00 **, 7.00** За гранью. Кайякинг во Вьетнаме.
23.30 **, 7.30** Путешествия по стране Oz. Christmas Island.
1.30 По трассе 66. Карлинвиль и Маунт-Олив, Миссури.
4.00 Жаждущий странник. Всемирная история коктейля.
4.30 По трассе 66. От Чикаго до Иллинойса.

РОССИЯ-СПОРТ

4.55 Футбол. Премьер-лига. «Сатурн» (Московская область) – «Рубин» (Казань).
7.00 «Вести-спорт».
7.10 Стендовая стрельба. Чемпионат России.
8.30 «Путь Дракона».
9.00 «Вести-спорт».
9.15 «Футбол России».
10.15 «Неделя спорта».
11.20 Профессиональный бокс. Антонио Тарвер (США) против Чеда Доусона (США).
12.35 «Вести-спорт».
12.45 Футбол. ЧМ. Женщины до 17 лет. Германия – КНДР.
14.45 «Футбол России».
15.50 «Скоростной участок».
16.25 «Вести-спорт».
16.40 «Неделя спорта».
17.40 Бильярд. Суперкубок – 2008.
19.35 Футбол.
21.15 Футбол.
20.50 «Вести-спорт».
22.30 Футбол. Лига чемпионов. «Рома» (Италия) – «Челси» (Великобритания). Прямая трансляция.
0.50 Футбол. Лига чемпионов. «Ливерпуль» (Великобритания) – «Атлетико» (Испания).
2.55 Футбол.
4.10 «Страна спортивная».

ПЯТЫЙ КАНАЛ

6.00 «В погоне за львами». Док. фильм (Великобритания).
6.35 «Золотые львы джунглей». Док. фильм (Великобритания).
7.05 **«ПАПАЙ – ПРИКЛЮЧЕНИЯ ПРОДОЛЖАЮТСЯ»**. Мультсериал (США).
7.35 **«АРЕНДА ПРИВИДЕНИЙ»**. Сериал (Великобритания).
8.00 **«АНГУС И ЧЕРИЛ»**. Мультсериал (Испания).
8.05 **«Аргонавты»**. Мультфильм (СССР).
8.25 **«Винни-Пух»**. Мультфильм
8.35 **«Очень синяя борода»**. Мультфильм (СССР).
9.00 **«ИЗ ЖИЗНИ ФЕДОРА КУЗЬКИНА»**. Киноповесть (СССР).
12.40 **«БУМБАРАШ»**. Комедия (СССР).
15.25 «Живая история»: «Фильм «Бумбараш», или Почти невероятная история».
16.25 «Живая история». «Яблочко», ч. 1.
17.20 «Ледяное сердце».
19.25 **«ЖИВОЙ»**. Драма (Россия).
21.30 «Сейчас».
21.50 Ю. Шевчук и группа «ДДТ». «Не стреляй!»
0.35 **«ПОКАЯНИЕ»**. Драма
3.40 **«ЛЕГАВЫЙ»**. Триллер (Франция – Италия).

ЗВЕЗДА

6.00 **«ЧЕТЫРЕ ТАНКИСТА И СОБАКА»**, 17-я серия. Х/ф (Польша).
7.15 «Говорящие камни». Док. сериал
7.45 **«ТАЙНА ЖЕЛЕЗНОЙ ДВЕРИ»**. Х/ф
9.00 «Три периода и овертайм». Док. фильм
10.15 **«ЧЕРЕЗ ТЕРНИИ К ЗВЕЗДАМ»**. Х/ф
13.00 **, 18.00** Новости.
13.15 «Первый Патриарх». Док. фильм
14.15 **«ПРИКЛЮЧЕНИЯ БУРАТИНО»**, 2-я серия. Х/ф
15.30 «Покушение на Джоконду» из цикла «Тайная история искусства». Док. фильм
16.10 **«ЗА СПИЧКАМИ»**. Х/ф (СССР – Финляндия).
18.15 **«ПОСТАРАЙСЯ ОСТАТЬСЯ В ЖИВЫХ»**. Х/ф
19.35 **, 3.35 «ВЫЙТИ ЗАМУЖ ЗА КАПИТАНА»**. Х/ф
21.15 **«КТО ЕСТЬ КТО»**. Х/ф (Франция).
23.15 **«КОЛЬЕ ШАРЛОТТЫ»**, 3-я серия. Х/ф
0.30 **«СИБИРИАДА 2»**. Х/ф
2.55 «Вера Глаголева о Владимире Зельдине» из цикла «Кумиры о кумирах». Док. сериал
5.05 «Экстремальные машины». Док. сериал

JETIX

8.00 **, 16.55 «ЧТО С ЭНДИ?»**
8.25 **, 10.40, 13.20, 20.15, 3.50 «ИГГИ АРБАКЛ»**.
8.50 **, 9.15, 10.15, 15.15, 15.40, 17.45, 18.10 «ЛЕНТЯЕВО»**.
9.35 **, 14.25, 17.20, 22.15, 7.15, 7.35 «ТОТАЛИ СПАЙС»**.
10.00 **«КАПИТАН ФЛАМИНГО»**.
10.50 **, 16.05, 0.30 «МОНСТЕР БАСТЕР КЛАБ»**.
11.15 **, 14.00, 21.00, 0.05 «БОЕВЫЕ РЕЙНДЖЕРЫ. ОПЕРАЦИЯ МОЛНИЯ»**.
11.40 **, 12.05, 18.35, 19.00, 23.20, 23.40, 5.00, 5.20 «Н2О – ПРОСТО ДОБАВЬ ВОДЫ»**.
12.30 **, 12.55, 19.30, 19.55, 5.45, 6.05 «ЧАРОДЕЙКИ»**.
13.40 **, 20.40, 6.30 «PUCCA»**.
14.50 **, 21.25 «ТРАНСФОРМЕРЫ»**.
16.30 **, 21.50 «ГАЛАКТИЧЕСКИЙ ФУТБОЛ S2»**.
22.40 **, 1.20 «НАРУТО»**.
23.00 **, 1.40 «КОРОЛЬ-ШАМАН»**.
0.55 **«НЕВЕРОЯТНЫЙ ХАЛК»**.
2.00 **, 2.20 «ДЕТКИ ИЗ КЛАССА 402»**.
2.45 **«ШКОЛА СУРИКЕНОВ»**.
3.05 **«TEAM GALAXY»**.
3.30 **«ХВОСТАТЫЕ ВОЯКИ»**.
4.15 **, 4.35 «МИСТИЧЕСКАЯ ВЛАСТЬ БОЕВЫХ РЕЙНДЖЕРОВ»**.
6.50 **«СЕМЕЙКА ТОФУ»**.

ДЕТСКИЙ МИР

6.00 **, 10.00, 14.00** Мультфильмы: **«Лесная история»**, **«Крем-брюле»**, **«Всех поймал»**, **«Тайна игрушек»**.
6.40 **, 10.40, 14.40 «ПРИКЛЮЧЕНИЯ КУЗНЕЧИКА КУЗИ»**. Мультсериал. История 1.
6.50 **, 10.50, 14.50 «Как один мужик двух генералов прокормил»**. Мультфильм
7.15 **, 11.15, 15.15** Мультфильмы: **«Наш добрый мастер»**, **«Где я его видел?»**, **«Случилось это зимой»**, **«Послушный ученик»**.
8.00 **, 12.00 «ПТИЦЫ НАД ГОРОДОМ»**. Киноповесть
9.10 **, 13.10 «Спортландия»**. Мультфильм
9.30 **, 13.30** Мультфильмы: **«Сказка про чужие краски»**, **«Ку-ка-ре-ку!»**, **«Лиса и медведь»**.
16.00 Мультфильмы: **«Дядя Миша»**, **«Как верблюжонок и ослик в школу ходили»**, **«Белая шкурка»**.
16.30 **«ПРИКЛЮЧЕНИЯ КУЗНЕЧИКА КУЗИ»**. Мультсериал. История 2.
16.40 **«Кошкин дом»**. Мультфильм
17.10 Мультфильмы: **«Кубик»**, **«Встречайте бабушку»**, **«Жизнь и страдания Ивана Семенова»**, **«Переменка №3»**.
18.00 **«ПРОДАННЫЙ СМЕХ»**, 1-я серия. Х/ф
19.00 **«Чудеса среди бела дня»**. Мультфильм
19.20 Мультфильмы: **«Журавлиные перья»**, **«День рождения»**.

МИР

5.55 Афиша.
6.00 **, 7.00, 8.00, 9.00, 10.00, 11.00, 12.00, 13.00, 14.00, 15.00, 16.00, 17.00, 18.00, 19.00, 20.00, 21.00, 22.00, 23.00, 0.00, 1.00, 2.00** Новости Содружества.
6.05 **, 7.05, 8.05, 2.05, 3.30** Содружество live.
6.30 **, 16.20** «Странные жилища». Док. сериал
7.35 «Удачная покупка».
7.45 «Тик-так».
8.30 «Кому на Руси жить хорошо...»
9.05 **, 2.30** «Подводная одиссея команды Кусто». Док. сериал
10.05 **, 21.05** «Спорная территория».
11.05 **«СЕМЬЯ СЕРРАНО»**. Сериал
12.05 **, 19.30 «СОКРОВИЩА МЕРТВЫХ»**. Сериал
13.05 **, 0.20 «ЗАВЕЩАНИЕ СТАРОГО МАСТЕРА. НАСЛЕДНИКИ»**. Х/ф
15.05 **«РЭДВОЛЛ»**. Мультсериал
15.30 **«ОБЖ»**. Сериал
16.55 «Билет на сегодня».
17.05 **, 5.00** «Час суда. Дела семейные».
18.05 **«ЛЮБОВЬ КАК ЛЮБОВЬ»**. Сериал
19.20 Акценты.
20.30 «Русская версия».
22.20 **, 4.00 «ОСТРОГ. ДЕЛО ФЕДОРА СЕЧЕНОВА»**. Сериал
23.30 «Кома – это правда». Док. фильм

7-ТВ

5.00 Super-утро.
9.00 **– 4.00** 7 новостей.
9.05 Водное поло. Кубок Губернатора МО. Марсель (Франция) – Штурм 2002.
10.05 **, 16.20, 21.05** NBA Live!
10.20 **, 16.05, 21.20** NHL.
10.35 Ралли-Рейды России.
11.05 **, 18.20** Классика: Премьер-лига.
11.35 **, 23.35** Outrageous and Courageous.
12.05 **, 17.35** Диалоги о рыбалке.
12.20 Академия нахлыста.
12.35 Мир подводной охоты.
13.05 NASCAR Sprint Cup. Обзор.
13.35 Киберспорт.
14.05 Каскадеры.
14.35 История NHL.
15.05 Классика: NHL.
16.35 Основной инстинкт.
17.05 Предельная глубина.
17.20 Клуб покорителей пространства.
18.05 Море дайвинга.
19.05 KOTV: классика бокса.
20.05 Гольф. Европейская неделя.
20.35 Автоспорт России.
21.35 Картинг.
22.05 Гонки RTCC.
22.20 Овердрайв.
22.35 Off-Road Drive.
23.05 Настольный хоккей.
23.20 Охота в Новом Свете.
0.05 Дартс: Las Vegas Desert Classic 2008.
1.05 «Ночной выигрыш».
2.05 **, 3.05** Спортмания.

ДТВ

6.00 «Удачное утро».
6.55 «Музыка на ДТВ».
7.00 **, 17.30 «ШПИОНЫ И ПРЕДАТЕЛИ»**. Детектив
8.00 «Тысяча мелочей».
8.30 **, 8.40, 8.55, 9.15, 9.30, 9.45, 10.00, 10.15** Мультфильм.
10.30 **«НУ, ТЫ И ПРИДУРОК»**. Х/ф
12.30 **, 1.00** «Территория призраков».
13.30 **, 23.00 «ПРАВОСУДИЕ ДЕКСТЕРА»**. Детектив
14.30 **, 22.00 «CSI: МЕСТО ПРЕСТУПЛЕНИЯ ЛАС-ВЕГАС 7»**. Детектив
15.30 **«НАЧАЛЬНИК ЧУКОТКИ»**. Х/ф
18.30 **, 0.30 «ПРИГОВОРЕННЫЕ ПОЖИЗНЕННО»**. Драма
19.00 **, 19.30, 0.00 «БРАЧНОЕ ЧТИВО»**. Детектив
20.00 **«КИДАЛЫ В ИГРЕ»**. Х/ф
2.00 **«МОРСКАЯ ПОЛИЦИЯ: СПЕЦОТДЕЛ»**. Детектив
3.00 «Звонок удачи».

TV-1000

4.00 **, 22.00 «СПРОСИ У ПЫЛИ»**. Мелодрама (США).
6.00 **«ТРАФФИК»**. Триллер (Германия – США).
8.30 **«РОДИТЕЛИ»**. Комедия (США).
10.30 **«СВАДЬБА НА РОЖДЕСТВО»**. Комедия (США).
12.00 **«ЛЖЕЦ, ЛЖЕЦ»**. Комедия (США).
14.00 **«ПРОСТО ДРУЗЬЯ»**. Комедия (Франция).
16.00 **«К-9»**. Комедия (США).
18.00 **«БЕЗ УМА ОТ ЛЮБВИ»**. Драма (США).
19.30 **«ПЕРЕВОДЧИЦА»**. Детектив (Великобритания – США – Франция, 2005 г.)
Режиссер: С. Поллак. В ролях: Н. Кидман, Ш. Пенн, К. Кинер.
Переводчица ООН Сильвия Брум случайно слышит разговор о планирующемся покушении на лидера одного из африканских государств. В игру вступают спецслужбы США.
0.00 **«ВИДОК»**. Триллер (Франция).
2.00 **«ZE ФИЛЬМ»**. Комедия (Франция).

HALLMARK

0.45 **«ДОМАШНИЙ СТОРОЖ»**. Триллер (США).
2.30 **«ЛУЧШИЕ ВРАГИ»**. Х/ф
4.15 **«СЕМЬЯ МАМЫ ФЛОРЫ»**. Драма, ч. 1. (США).
6.00 **«СЕМЬЯ МАМЫ ФЛОРЫ»**. Драма, ч. 2. (США).
8.00 **, 14.30 «ВЕТЕР В ИВАХ»**. Х/ф (Великобритания – Канада – Румыния).
10.00 **, 16.30 «ДОЧЕРИ МАКЛЕОДА 4»**. Сериал, ч. 98. (Австралия).
11.00 **, 17.30 «ФЛАМАНДСКИЙ ПЕС»**. Х/ф
12.45 **, 19.15 «ЖАЖДА»**. Х/ф (США, 1998 г.)
Режиссер: Б. Л. Нортон. В ролях: А. Аркин, Дж. Фишер, Дж. Эспозито.
Жарким летом в Сан-Паоло вспыхивает эпидемия с многочисленными летальными исходами. Инженер Боб Миллер устанавливает, что источником заболевания является обычная вода...
21.00 **, 23.45 «ДЕТЕКТИВЫ ПОД СУКНОМ 6»**, Детектив ч. 9. (Канада).
22.00 **«ВОЙНА ФОЙЛА»**. Сериал, ч. 1. (Великобрита-

XXI ВЕК

10.00 **, 18.00, 2.00 «СОЛНЦЕ НЕСПЯЩИХ»**. Драма (Грузия).
11.45 **, 19.45, 3.45 «ДОРОГОЙ ФРЭНКИ»**. Драма (Великобритания).
13.30 **, 21.30, 5.30 «БАЛЬЗАМИРУЯ ЛЮБОВЬ»**. Драма (Канада).
14.40 **, 22.40, 6.40 «БРЭЙК-ПОЙНТ»**. Мелодрама (Польша – Россия).
16.25 **, 0.25, 8.25 «МИРАНДА»**. Триллер (Великобритания – Германия).

ТДК

7.00 **, 10.49, 11.49, 12.49, 13.49, 16.49, 17.49, 18.49, 19.49** Музыка.
8.05 **, 15.00** Все лучшее для Вас.
8.35 **, 11.00, 18.00** Красотка.
9.00 С добрым утром, Любимая!
10.00 **, 17.00** Истории успеха.
12.00 Наши дети.
13.00 **, 19.00** Ваш доктор.
14.00 **, 23.00** Красота и здоровье.
14.31 **, 23.30 «ГВАДЕЛУПЕ»**. Сериал
16.00 Твой дом.
20.00 Зеркало жизни.
21.00 Ваш личный психолог.
22.00 Сексуальная революция.
0.05 Игротека.

ШКОЛЬНИК

7.55 **, 15.55, 23.55** Программа передач.
8.00 **, 16.00, 0.00** Маленький фестиваль мультфильмов. **«Дюймовочка»**.
8.30 **, 16.30, 0.30** «Мир, в котором я живу». «Истина рождается как ересь, а умирает как предрассудок» (Гете).
9.10 **, 17.10, 1.10 «ЧУДЕСНЫЙ МИР КУКОЛ»**. Спектакль. Театр кукол Джима Гембла (США).
10.10 **, 18.10, 2.10** Концерт «Счастливого пути!»
10.30 **, 18.30, 2.30 «АЛЬКА»**, 3-я и 4-я серии. Х/ф
12.30 **, 20.30, 4.30** Маркиза.
13.30 **, 21.30, 5.30** Эти удивительные животные. «Зоопарк в Берлине».
14.00 **, 22.00, 6.00 «ЗДРАВСТВУЙ, МОСКВА!»** Х/ф («Мосфильм», 1945 г.)
Режиссер: С. Юткевич. В ролях: К. Леонов, Б. Бодров, Н. Стравинская.
На смотре самодеятельности мальчуган, аккомпанируя себе на баяне, поет песню о Москве... В основе сюжета фильма – рассказ директора ремесленного училища об истории этого баяна.
15.30 **, 23.30, 7.30** Школы мира. «Америка».

EUROSPORT

10.30 Футбол. Евроголы.
11.15 Футбол. Кубок мира. Женщины. До 17 лет. Канада – Дания.
12.15 Футбол. Кубок мира. Женщины. До 17 лет. Германия – КНДР.
13.30 **, 14.45, 16.00** Футбол. Лига чемпионов УЕФА. День 3.
14.30 **, 15.45, 3.00** Вот это да!!!
17.00 Теннис. Итоговый Чемпионат WTA. Доха (Катар). Прямая трансляция.
22.15 Бокс (будет объявлено дополнительно). Минск.
23.00 Бокс (будет объявлено дополнительно).
1.00 «Формула-1».
1.30 Ралли. ЧМ. Япония.
2.30 Водно-моторный спорт. ЧМ. Португалия.

EURONEWS

8.00 **– 12.30** Новости за завтраком. Каждые 30 минут.
13.00 **,13.30, 14.00, 14.30, 17.00, 17.30, 18.00, 18.30** Новости и стиль жизни.
13.17 **, 13.47, 17.17, 17.47** Европейцы.
14.17 **, 18.17** Парламент.
14.47 **, 18.47** Ле маг.
15.00 **, 15.30, 16.00, 16.30** Новости за ланчем.
19.00 **– 3.30** Вечерние новости. Каждые 30 минут.
4.00 **– 7.30** Подробные ночные новости. Каждые 30 минут.

РБК

6.00 **– 5.30** Новости. Каждые 30 минут.
6.05 **, 6.35, 7.05, 8.05, 9.05, 10.05, 11.05, 12.05, 13.05, 14.05, 15.05, 16.05, 17.05, 18.05, 19.05, 20.05, 21.05, 22.05, 23.05, 2.05** Рынки.
6.10 **, 16.10, 1.05** Наши деньги.
6.40 **, 9.50, 12.10, 16.50, 19.45, 0.20, 5.15, 5.50** Звездная пыль.
6.45 **, 10.35, 13.20, 15.35, 18.10, 21.10, 22.15, 2.35, 4.20** Отдых и туризм.
6.50 **, 22.20, 5.20** Азбука инвестора.
7.20 **, 17.20** В фокусе.
8.10 Компании.
8.35 **, 20.10** Диалог.
9.10 **, 18.35, 2.10** Сфера интересов.
9.35 **, 0.05** Адреналин. Керлинг.
10.10 **, 19.10** Салон.
10.20 **, 14.10, 17.10, 22.10, 4.15, 5.05, 5.40** Бизнес-стиль.
11.10 **, 20.35** Сфера интересов.
11.35 **, 21.35** Наши деньги.
12.20 **, 23.20** В фокусе.
13.10 **, 4.40** Зарубежный бизнес.
13.35 **, 3.10** Диалог.
14.20 В фокусе.
15.10 **, 22.35** Сфера интересов.
16.35 **, 0.35** Салон.
19.35 Адреналин.
1.35 Киносфера.
4.05 **, 4.35, 5.35** Обзор российской прессы.
4.10 **, 4.50, 5.45** Обзор зарубежной прессы.

МТВ

6.00 **, 5.00** MTV.ru.
7.00 «Стерео-утро. The Best».
10.40 «Уроки выживания П. Хилтон».
11.05 «По домам». Самые роскошные жилища.
12.00 «News блок Weekly».
12.30 «NHL 09».
13.00 Тачку на прокачку.
13.25 «10 фильмов для реальных психонавтов».
14.00 **«ЭФФЕКТ БАБОЧКИ»**. Х/ф (США, 2004 г.)
Режиссеры: Э. Бресс. В ролях: Э. Катчер, М. Уолтерс.
Эван перенял от отца странную болезнь: он не помнит некоторых эпизодов своей жизни, причем в эти моменты происходили довольно странные, а то и ужасные события.
15.50 **«ЭФФЕКТ БАБОЧКИ 2»**. Х/ф
18.00 «13 злобных зрителей».
19.00 **«КЛУБ»**. Сериал
21.00 «Секретные файлы».
21.30 Девочки-миллиардерши.
22.30 Ностальжи-Party.
0.30 MTV-Chillout.

ТЕЛЕКЛУБ

20.00 **«ГОНЧИЕ»**.
21.00 **«СПЕЦГРУППА»**.
22.00 **«СЫЩИКИ 5»**.
23.00 **«СОВЕСТЬ»**.
0.30 **«СОВЕСТЬ»**.
2.00 **«ГОНЧИЕ»**.
3.00 **«СПЕЦГРУППА»**.
4.00 **«СЫЩИКИ 5»**.

Муз-ТВ

5.00 **, 6.15, 8.15, 11.15, 14.30, 17.15, 22.15, 0.45, 2.30** «Муз-ТВ хит».
5.45 **, 7.30, 9.45, 10.45, 1.30** «Наше».
7.00 **, 14.00, 17.00, 22.00** PRO-Новости.
7.15 **, 14.15, 21.00** Smesh.no.
9.15 «Блондинка в шоколаде».
10.15 **, 21.30 «STUDIO SUD»**. Сериал
13.00 **, 20.30** «Свадьба твоей мечты».
13.30 **, 20.00** «Битва за респект».
19.30 «PRO-Кино».
21.15 **, 0.30** «Мобильные блондинки».
23.30 «InterАктив чарт».
3.30 «Звезды под прицелом».

MEZZO

10.00 Франк Брале и Эрик ле Саж.
11.25 Воспоминания о юности – Франк Бралей.
11.55 Пьеро Люнер.
12.55 Серенада KV203 и Марш KV 237 (В. А. Моцарт).
17.00 Шуман: «Крейслериана», «Фантазия до мажор», «Квинтет с фортепиано ми-бемоль мажор».
18.45 Концерт музыки Шумана в исполнении Марты Аргерих.
20.30 Шарпантье: «Актеон» в исполнении ансамбля «Arts Florissants».
22.00 Об ансамбле «Arts Florissants».
23.00 Симфония №79 (Йозеф Гайдн).
23.35 Перселл: Соната в 3 частях Z797, «Tell me: Z196».

ФИЛЬМ ДНЯ — ПЕРВЫЙ, 21.20

«12». (Россия, 2007 г.)

Уникальный фильм про Россию. Про всех и про каждого…

Режиссер: Никита Михалков.

В ролях: Сергей Маковецкий, Никита Михалков, Сергей Гармаш, Валентин Гафт, Юрий Стоянов.

Драма. Идет суд. На скамье подсудимых – чеченский подросток, обвиняемый в убийстве своего отчима, русского офицера. В зале собрались многочисленные свидетели, есть прямые доказательства вины парня…

ТВ • СРЕДА, 5 ноября

ПЕРВЫЙ КАНАЛ

5.00 Новости.
5.05 «Доброе утро!»
9.00 Новости.
9.20 «Малахов +».
10.20 «Модный приговор».
11.20 «Контрольная закупка».
12.00 Новости.
12.20 **«УБОЙНАЯ СИЛА»**. Сериал
13.20 «Детективы».
14.00 Другие новости.
14.20 «Понять. Простить».
15.00 Новости.
15.20 **«ОГОНЬ ЛЮБВИ»**. Сериал
16.10 «Давай поженимся!»
17.00 «Федеральный судья».
18.00 Новости.
18.20 «Пусть говорят».
19.10 **«СЛЕД»**. Сериал
20.00 **«МОНТЕКРИСТО»**. Сериал
21.00 «Время».
21.30 **«12»**, 2-я серия. Х/ф
22.30 Невероятные истории про жизнь.
23.30 Новости.
23.50 «Судите сами».
0.40 «Истории из будущего».
1.10 «Детективы».
1.45 Фильм **, 3.05 «ТРУДНАЯ МИШЕНЬ»**. Х/ф (США, 1993 г.) **Режиссер: Д. Ву. В ролях: Ж.-К. ван Дамм, Л. Хенриксен, В. Бримли.** Ветеран вьетнамской войны пропал без вести не на полях сражений, а в его родной стране. Банда злодеев использует бездомных в качестве жертв своей игры.
3.00 Новости.
3.20 Фильм **«ПОКА ЛОЖЬ НЕ РАЗЛУЧИТ НАС»**. Х/ф

РОССИЯ Тула

5.00 «Доброе утро, Россия!»
6.07 **, 6.35, 7.07, 7.35, 8.05, 8.30** «Местное время. Вести – Тула».
9.00 Фильм **«ГОСУДАРСТВЕННАЯ ГРАНИЦА»**. Х/ф
10.45 «Вести. Дежурная часть».
11.00 «Вести».
11.30 «Местное время. Вести – Тула».
11.50 **«Алиса в Зазеркалье»**. Мультфильм
12.00 Фильм **«ГОСУДАРСТВЕННАЯ ГРАНИЦА»**. Х/ф
14.00 «Вести».
14.20 «Местное время. Вести – Тула».
14.40 Фильм **«ГОСУДАРСТВЕННАЯ ГРАНИЦА»**. Х/ф
16.30 «Кулагин и партнеры».
17.00 «Вести».
17.25 «Местное время. Вести – Тула».
17.50 «Вести. Дежурная часть».
18.05 Сериал **«ЖЕНЩИНА БЕЗ ПРОШЛОГО»**. Сериал
19.00 **«РОДНЫЕ ЛЮДИ»**. Сериал
20.00 «Вести».
20.35 «Местное время. Вести – Тула».
20.50 «Спокойной ночи, малыши!»
21.00 **«ПОЧТАЛЬОН»**. Сериал
22.50 «Дежурный по стране». М. Жванецкий.
23.50 «Вести +».
0.10 «Честный детектив».
0.40 «Синемания».
1.10 «Дорожный патруль».
1.25 Фильм **«ЗОЛОТО НА УЛИЦАХ»**. Х/ф (Великобритания – Ирландия).
3.15 Фильм **«КРОВЬ НЕВИННЫХ»**. Триллер (США).

НТВ

6.00 «Сегодня утром».
9.00 «Наше все!»
10.00 «Сегодня».
10.25 «Комната отдыха».
11.00 «Кулинарный поединок». Участники передачи соревнуются в приготовлении оригинальных блюд, а в процессе рассказывают интересные истории из жизни, танцуют, поют и веселят зрителей анекдотами.
12.00 «Суд присяжных».
13.00 «Сегодня».
13.40 **«ПАРАГРАФ 78»**. Боевик
15.30 «Чрезвычайное происшествие». Обзор.
16.00 «Сегодня».
16.30 Сериал **«ВОЗВРАЩЕНИЕ МУХТАРА»**. Сериал
18.30 «Чрезвычайное происшествие». Обзор.
19.00 «Сегодня».
19.40 **«ГОНЧИЕ»**. Сериал
21.40 Сериал **«УЛИЦЫ РАЗБИТЫХ ФОНАРЕЙ»**. Сериал
22.40 Безумный день.
23.00 «Сегодня».
23.25 Сериал **«ПРОКЛЯТЫЙ РАЙ 2»**. Сериал
1.15 «Борьба за собственность».
1.45 Сериал **«ДОКАЗАТЕЛЬСТВА»**. Сериал (США).
3.25 Сериал **«ВОЗВРАЩЕНИЕ МУХТАРА»**. Сериал
4.15 Сериал **«ДЕТЕКТИВ РАШ 4»**. Сериал (США).
5.10 Сериал **«2,5 ЧЕЛОВЕКА»**. Сериал (США).

СТС Тула

6.00 Сериал **«ЗЕНА – КОРОЛЕВА ВОИНОВ»**. Сериал
6.55 **, 13.00 «СМЕШАРИКИ»**. Мультсериал
7.00 **, 17.00 «МОЯ ПРЕКРАСНАЯ НЯНЯ»**. Сериал
7.30 Сериал **, 9.30 «ПАПИНЫ ДОЧКИ»**. Сериал
8.00 **, 20.00 «РЫЖАЯ»**. Сериал
9.00 **, 18.30** Истории в деталях.
10.00 Сериал **«КТО В ДОМЕ ХОЗЯИН?»**. Сериал
11.00 Сериал **«МОЯ ПРЕКРАСНАЯ НЯНЯ»**. Сериал
12.00 **, 17.30, 3.15** «Не может быть!»
13.30 **«ПРИКЛЮЧЕНИЯ КАРМАННЫХ ДРАКОНЧИКОВ»**. Мультсериал
14.00 **«КОСМИЧЕСКИЕ ОХОТНИКИ НА ДОРКОВ»**. Мультсериал
14.30 **«ТРАНСФОРМЕРЫ. КИБЕРТРОН»**. Мультсериал
15.00 **«СКУБИ И СКРЭППИ»**. Мультсериал
15.30 **«КЛУБ «ВИНКС» – ШКОЛА ВОЛШЕБНИЦ»**. Мультсериал
16.00 Сериал **«ХАННА МОНТАНА»**. Сериал
16.30 «Галилео».
19.00 **«ПАПИНЫ ДОЧКИ»**. Сериал
21.00 **«РАНЕТКИ»**. Сериал
21.58 Скажи!
22.00 Фильм **«ЛЮДИ-КОШКИ»**. Х/ф (США).
0.00 «Городские истории».
0.20 Музыка на канале.
0.30 «Кино в деталях».
1.30 Сериал **«СПАСИБО ЗА ПОКУПКУ»**. Сериал
4.15 Музыка.

КУЛЬТУРА

6.30 Канал «Евроньюс».
10.00 **, 19.30, 23.30** «Новости культуры».
10.20 «В главной роли…»
10.40 **, 1.35** Программа передач.
10.50 **«ДЕТИ ВАНЮШИНА»**. Х/ф
12.30 «Сны Петрова-Водкина».
13.15 «Странствия музыканта».
13.40 Фильм **«ВОЗВРАЩЕНИЕ «СВЯТОГО ЛУКИ»**. Х/ф
15.20 «Иностранное дело».
16.00 **«ВИЛЛИ ФОГ 2»**. Мультсериал (Испания).
16.25 Сериал **«МАХАРАЛ – ТАЙНА ТАЛИСМАНА»**. Сериал
16.50 «Наедине с природой». Док. сериал
17.20 «Петербург: время и место».
17.50 «Томмазо Кампанелла». Д/ф
18.00 **, 2.35** «Монастырь святой Екатерины на горе Синай». Д/ф
18.15 Д. Шостакович. Соната для альта. Солист и дирижер Ю. Башмет.
19.00 «Ночной полет».
19.55 **, 1.40** «Секреты цариц Нила», 1-я серия. Док. фильм
20.50 К 85-летию Сергея Микаэляна. «Острова».
21.30 «Власть факта».
22.15 «История киноначальников, или Строители и перестройщики», 2-я серия. Док. сериал
23.00 «4001 литерный», 1-я серия. Док. фильм
23.55 Фильм **«КАК ПТИЦА»**, 1-я серия. Х/ф (Франция – Швейцария).

ТНТ Тула

6.00 Сериал **«МОЕ ВТОРОЕ «я»**, 69-я серия. Сериал
6.55 «Глобальные новости».
7.00 **, 19.00** «Такси».
7.30 **, 8.20, 19.50, 0.30** ТулаLive.
7.40 Мультфильм
8.00 **, 19.30** «Тула. Инструкция по применению».
8.30 «Интуиция».
9.30 Сериал **, 13.30, 18.00, 20.00 «СЧАСТЛИВЫ ВМЕСТЕ»**. Сериал
10.00 Сериал **«ГУМАНОИДЫ В КОРОЛЕВЕ»**. Сериал
10.30 **«САША+МАША»**. Сериал
11.00 **«ОХ, УЖ ЭТИ ДЕТКИ!»**, 36-я серия. Мультсериал
11.30 **«ШОУ РЕНА И СТИМПИ»**, 2-я серия. Мультсериал
12.00 **«ГУБКА БОБ КВАДРАТНЫЕ ШТАНЫ»**, 6-я серия. Мультсериал
12.30 **«ПРИКЛЮЧЕНИЯ ДЖИММИ НЕЙТРОНА, МАЛЬЧИКА-ГЕНИЯ»**, 26-я серия. Мультсериал
13.00 **«КРУТЫЕ БОБРЫ»**, 16-я серия. Мультсериал
14.00 «Лови удачу!» Интерактивная игра
14.30 **, 21.00, 23.40, 1.50** «Дом 2».
16.10 Фильм **«Я ЖЕНИЛСЯ НА УБИЙЦЕ С ТОПОРОМ»**. Триллер
18.30 **, 20.30 «УНИВЕР»**. Сериал
22.00 Фильм **«ДОЧЬ МОЕГО БОССА»**. Комедия (США).
0.10 «Крутящий момент». Автомобильная программа.
0.40 «Убойная лига».
2.45 «Необъяснимо, но факт».

ТВ ЦЕНТР

6.00 «Настроение».
7.00 «Настроение. Тула».
8.30 **, 11.45, 18.15, 18.45** «История государства Российского».
8.35 **«МАЧЕХА»**. Х/ф
10.20 «Московская паутина. Тайный план». Док. фильм
11.10 **, 15.10, 17.50** «Петровка, 38».
11.30 **, 14.30, 17.30, 19.50, 20.30, 0.05** «События».
11.50 **«ЛЮБИТЬ ПО-РУССКИ»**. Х/ф
13.40 «Великий Октябрь. Голая правда». Док. фильм
14.45 «Резонанс».
15.30 Сериал **«ГЛАВНЫЙ ПОДОЗРЕВАЕМЫЙ»**. Сериал
16.30 «Последняя битва Мао. Культурная революция». Док. фильм
18.20 **«Рики-Тикки-Тави».** Мультфильм
19.00 «События. Тула» с субтитрами.
19.25 «Свое мнение».
19.35 «Экономическая среда».
19.55 «Реальные истории». «Скандальные разводы».
21.05 Фильм **«НЕУПРАВЛЯЕМЫЙ ЗАНОС»**. Х/ф
23.10 «Новый президент Америки». Док. фильм
0.35 «Анатолий Рыбаков. Послесловие». Док. фильм
1.40 «Пока смерть не разлучит нас». Док. фильм
3.10 Фильм **«ПЛОХОЕ НАСТРОЕНИЕ»**. Комедия

БИБИГОН

4.30 Фильм **, 9.30, 18.30 «КАПИТАН «ПИЛИГРИМА»**. Х/ф
5.55 **, 7.50, 10.55, 15.10, 19.55, 22.50** Мультфильм.
6.15 **, 7.00, 8.15** «Зарядка с чемпионом».
6.35 **, 11.10, 20.15 «ЯКАРИ»**. Мультсериал (Франция).
6.45 **, 12.25** «Путешествие».
7.15 **, 12.00, 20.40 «ЧТО НОВОГО, СКУБИ-ДУ?»** Мультсериал (США).
7.40 «Мастер спорта».
8.30 **, 11.20 «СКАЗКИ НАРОДОВ МИРА»**. Мультсериал
8.40 **, 11.45, 15.45** «Академия художеств».
9.00 Сериал **, 15.20, 21.05 «ПОТЕРЯВШИЕСЯ ДЕТИ»**. Сериал
11.35 «Забавная наука».
12.40 **, 0.10** «От носа до хвоста».
13.10 **, 18.00** Викторина «Игра воображения».
13.35 **, 17.20, 23.00** «Говорим без ошибок».
13.50 Фильм **, 21.30 «АЛЫЕ ПАРУСА»**. Х/ф
16.00 **«ВИЛЛИ ФОГ 2»**. Мультсериал (Испания).
16.25 Сериал **«МАХАРАЛ – ТАЙНА ТАЛИСМАНА»**. Сериал
16.50 **, 23.40** «Наедине с природой». Док. сериал
17.30 **«ВОИНЫ МИФОВ – ХРАНИТЕЛИ ЛЕГЕНД»**. Мультсериал (Франция).
20.30 «Спокойной ночи, малыши!»

РЕН ТВ Тула

6.00 **«ВОВОЧКА»**. Сериал
6.30 **, 12.00** «Хранители дождевого леса». Док. фильм, ч. 1.
7.00 **, 19.00** «Выжить в мегаполисе».
7.25 **«СТАЯ»**. Х/ф
9.30 **, 12.30, 16.30, 23.30** «24».
10.00 «Очевидец» представляет: самое шокирующее».
11.00 «Час суда».
13.00 «Званый ужин».
14.00 «Теория катастроф».
16.00 «Пять историй»: «Стволы, сеющие смерть».
17.00 «Золушка в сапогах».
18.00 «В час пик».
19.30 «Тульская Служба Новостей».
19.45 «Экстремальный протокол».
20.00 **«ОПЕРА. ХРОНИКИ УБОЙНОГО ОТДЕЛА»**. Сериал
21.00 Сериал **«СОЛДАТЫ. НОВЫЙ ПРИЗЫВ»**. Сериал
22.00 «Вера в аферу». Док. фильм
23.00 «Экстремальные истории»: «Жертвы ловких рук».
0.00 «Актуальное чтиво».
0.15 «Три угла с П. Астаховым».
1.15 «Звезда покера».
1.45 **«КАЗИНО»**. Х/ф (США).
5.05 «Хранители дождевого леса». Док. фильм, ч. 3.
5.35 Ночной музыкальный канал.

ТВ-3

6.00 **, 8.30** Мультфильм.
7.00 **«МИР БОББИ»**. Мультсериал
7.30 **«ЧЕРЕПАШКИ-НИНДЗЯ»**. Мультсериал
8.00 **«МОГУЧИЕ РЕЙНДЖЕРЫ. ДИНО ГРОМ»**. Мультсериал
8.55 **, 9.55, 13.55, 14.55, 18.55, 23.55** Астропрогноз.
9.00 **«АНГЕЛ»**, 30-я серия. Сериал (США).
10.00 «Исторический детектив». Док. фильм
12.00 «Правда об НЛО». Док. фильм
14.00 «Городские легенды. Живая и мертвая вода Переславля-Залесского». Док. фильм
15.00 **«АНГЕЛ»**, 31-я серия. Сериал
16.00 «Разрушители мифов». Док. фильм (США).
17.00 Сериал **«ЗВЕЗДНЫЕ ВРАТА: АТЛАНТИДА»**, 78-я серия. Сериал
18.00 Сериал **«ГОРОД ПРИШЕЛЬЦЕВ»**, 37-я серия. Сериал (США).
19.00 Сериал **«ГОВОРЯЩАЯ С ПРИЗРАКАМИ»**, 39-я серия. Сериал
20.00 «Тайные знаки. Жизнь пополам. Трагедия актера Н. Еременко-младшего». Док. фильм
21.00 Сериал **«ЧЕРНЫЙ ВОРОН»**, 14-я серия. Сериал
22.00 «Вампиры среди нас». Док. фильм
23.00 Сериал **«ЗА ГРАНЬЮ ВОЗМОЖНОГО»**, 147-я серия. Сериал (США – Канада).
0.00 **«ПИЛА 3»**. Х/ф (США). Профилактика.

ДОМАШНИЙ

6.30 Английский алфавит для детей.
7.00 **, 20.30** Домашние сказки.
7.30 Сериал **, 23.00 «МОЯ ЖЕНА МЕНЯ ПРИВОРОЖИЛА»**. Сериал (США).
8.00 **, 15.00** Судебные страсти.
9.00 **, 16.00** «Дела семейные».
10.00 Сериал **, 3.35 «МАЧЕХА»**. Сериал (Мексика).
11.00 «Городское путешествие». «Санкт-Петербург».
11.30 «Незвездное детство». Б. Алибасов.
12.00 **, 1.45** «День на «Домашнем». «Мир в твоей тарелке».
13.00 **«СЕМЬ НЯНЕК»**. Комедия
14.30 ИноСтранная кухня.
17.00 Сериал **, 4.15 «БЕДНАЯ НАСТЯ»**. Сериал
18.00 «Незвездное детство». А. Стоянов.
18.30 Сериал **«ТЫ – МОЯ ЖИЗНЬ»**. Сериал (Аргентина).
19.30 Сериал **«ВО ИМЯ ЛЮБВИ»**. Сериал (Бразилия).
21.00 Сериал **, 5.00 «НЕ РОДИСЬ КРАСИВОЙ»**. Сериал
22.00 Сериал **«ОНА НАПИСАЛА УБИЙСТВО»**. Сериал. **«Индейский наследник»**. (США).
23.30 Фильм **«ПРОЩАЙ, МОЯ ПРИЧУДА»**. Мелодрама (США).
2.45 Сериал **«ДВА ЛИЦА СТРАСТИ»**. Сериал (Мексика – США).
5.45 **, 5.55** Музыка.

ДОМ КИНО

4.00 Сериал **, 12.00 «СЧАСТЛИВЫЙ»**, 3-я серия. Сериал
4.45 Фильм **«СПОРТЛОТО-82»**. Комедия
6.15 Фильм **«ПОРТРЕТ С ДОЖДЕМ»**. Мелодрама
7.45 Фильм **«ПО ПРОЗВИЩУ «ЗВЕРЬ»**. Боевик
9.10 Фильм Кинороман **«БОЙ С ТЕНЬЮ»**.
10.30 Фильм **«НЕЗРИМЫЙ ПУТЕШЕСТВЕННИК»**. Драма
12.45 Фильм Фантастика**. «ИСКУШЕНИЕ Б.»**
14.15 Фильм **«КТО ПОЕДЕТ В ТРУСКАВЕЦ»**. Мелодрама
15.25 Музей кино. **«ОКТЯБРЬ».**
17.05 Фильм **«НЕОКОНЧЕННАЯ ПЬЕСА ДЛЯ МЕХАНИЧЕСКОГО ПИАНИНО»**. Х/ф
18.45 Фильм **«РУССКОЕ ЧУДО»**. Комедия
20.00 Сериал **«СЧАСТЛИВЫЙ»**, 4-я серия. Сериал
20.45 Фильм **«ОСОБЕННОСТИ НАЦИОНАЛЬНОЙ ОХОТЫ В ЗИМНИЙ ПЕРИОД»**. Х/ф
21.55 Фильм **«БЕШЕНОЕ ЗОЛОТО»**. Триллер
23.20 **«ИСКРЕННЕ ВАШ»**. Х/ф
0.40 **«ТРИНАДЦАТЬ»**. Х/ф
2.05 Фильм **«ТЕПЕРЬ ПУСТЬ УХОДИТ»**. Драма

LIFE

6.10 **«ДОМ, КОТОРЫЙ ПОСТРОИЛ СВИФТ»**. Х/ф
7.15 **, 8.25, 10.45, 14.50, 16.45** Мультфильм.
7.30 **, 9.30, 11.30, 13.25, 14.25, 15.30, 16.35, 17.30, 19.30, 23.30** Музыка.
7.35 **, 9.35, 11.35, 13.30, 15.35, 17.35, 19.35, 21.40, 23.35** TV-shop.
8.00 **, 13.00** «Изюминка».
8.35 «Авиация Австралии». Док. фильм
10.05 «Заграница».
10.35 **, 16.25** «Хочу все знать».
11.00 «Хроники разрушенного дома».
11.20 **, 13.20** «Роскошные отели мира».
12.00 «Хищные птицы». Док. фильм
14.00 **«Я МЕЧТАЮ»**. Сериал
14.30 «Отчего и почему».
15.00 «Природные лекарства».
15.05 «В отрыв!»
16.00 «Калейдоскоп цветов».
17.05 «В поисках совершенства».
18.05 «Улики древности».
19.00 «Десятый вал».
20.00 «Народные промыслы России. Русская лаковая миниатюра». Док. фильм
20.30 **, 22.10 «БУДНИ И ПРАЗДНИКИ СЕРАФИМЫ ГЛЮКИНОЙ»**. Х/ф
23.25 «Жизнь дикой природы».

NATIONAL GEOGRAPHIC

6.00 Реальность или фантастика?: Код да Винчи.
7.00 **, 14.00** Мумии инков: Секреты исчезнувшей империи.
8.00 Самый сильный яд в мире.
9.00 Детективы дикой природы: Черепахи.
9.30 Ушли спасать планету, ч. 8.
10.00 **, 15.00** Потрясения Земли: Супернаводнение.
11.00 **, 16.00** Секунды до катастрофы: Азиатское цунами.
12.00 Суперсооружения: Поезда будущего.
13.00 **, 20.00** Реальность или фантастика?: Атлантида.
17.00 Обезьяны в городе!: Война за территорию.
18.00 Триумф жизни: Четыре миллиарда лет борьбы.
19.00 Субмарина мечты.
21.00 **, 3.00** Суперсооружения: Квин Мэри II.
22.00 **, 1.00, 4.00** Труднейший в мире ремонт: «Операция «Круизный лайнер».
23.00 **, 2.00, 5.00** Мегазаводы: Катерпиллер.
0.00 Реальность или фантастика?: Лунатики-убийцы.

EXPLORER

7.00 **, 13.00, 19.00** «Немыслимые изобретения». Док. сериал (Канада).
7.30 **, 13.30** «Приключение в Гоби». Док. фильм (США).
8.00 **, 14.00** «Вызов Ниагаре». Док. фильм (Канада – США).
9.00 **, 15.00** «Танковая мастерская». Док. сериал (Канада).
10.00 **, 16.00** «Суперсыщик». Док. сериал (США).
11.00 **, 17.00** «Адвокат-убийца». Док. фильм (США).
12.00 **, 12.30, 18.30** «Звезды и колеса». Док. сериал (Великобритания).
18.00 «Звезды и колеса». Док. сериал (Великобритания).
19.30 «Охота на браконьеров». Док. фильм (США).
20.00 **, 20.30** «Эд к вылету готов!» Док. сериал (Канада).
21.00 «Буксирный бизнес». Док. сериал (Канада).
21.30 «Тачка на прокачку». Док. сериал (США).
22.00 «Бокс «белых воротничков». Док. сериал (Великобритания).
22.30 «Рыбак-путешественник». Док. сериал (Канада).
23.00 «Жестокость американских тюрем». Док. фильм (Великобритания).
0.00 «Правда об убийстве». Док. сериал (Великобритания).

DISCOVERY

6.00 Махинаторы: Volkswagen тип 25, ч. 1.
6.25 Дерзкие проекты: Американская подземка.
7.20 Американские колымаги: Форд 1940 года, ч. 3.
8.15 Как это работает.
9.10 Помешанные на трюках.
9.40 Запредельная техника: Авианосцы.
10.05 Разрушители легенд.
11.00 Испытание на прочность: Чешская республика.
11.30 Испытание на прочность: Бельгия.
11.55 Американские колымаги: Со свалки, ч. 1.
12.50 Оружие будущего: Ближний бой.
13.45 Грязная работенка: Змеелов.
14.40 Махинаторы: Volkswagen тип 25, ч. 2.
15.05 **, 1.00** Помешанные на трюках.
15.35 **, 1.25** Запредельная техника: Американские горки.
16.00 **, 3.45** Из грязи да в князи: США, 6-я серия.
17.00 **, 4.40** Как это работает.
18.00 **, 2.50** Американский чоппер: Мотоцикл Эрагон, ч. 1.
19.00 **, 5.05** Разрушители легенд.
20.00 Грязная работенка: Нянька для пингвинов.
21.00 **, 1.55** Эверест: За гранью возможного: Судный день.
22.00 На волосок от смерти: Горы.
23.00 Оружие будущего: Нападение в обороне.
0.00 Головоломы, 12-я серия.

ANIMAL PLANET

8.00 **, 18.00** СОС дикой природы.
8.30 **, 18.30** Спасение животных в Австралии: Спасение кенгуру.
9.00 Самые забавные животные планеты, 8-я серия.
10.00 **, 20.00** Ветеринарная скорая помощь, 10-я серия.
10.30 **, 20.30** Конная полиция.
11.00 Отдел по охране животных. Полиция Майами, 11-я серия.
12.00 Молодые и дикие: Новая жизнь. Выйти из себя.
13.00 Обезьяньи проделки.
14.00 Необычные животные Ника Бейкера: Крот-звездорыл.
15.00 Заповедник в дебрях Африки.
16.00 Планета Земля: Пресная вода.
17.00 Мир природы 2004: Нападение муравьев.
19.00 Полиция Хьюстона – отдел по защите животных: Захват приюта.
21.00 **, 3.00** Заповедник в дебрях Африки, 13-я серия.
22.00 **, 4.00** На дне бездны: Аризона. Аляска.
23.00 **, 5.00** Опасные маршруты Макса, 7-я серия.
0.00 **, 6.00** Отдел защиты животных – Южная Африка.
1.00 **, 7.00** Ветеринарная скорая помощь, 13-я серия.
1.30 **, 7.30** Ветеринары-стажеры: Настойчивость вознаграждается.
2.00 Добыча хищника: Огромные размеры.
2.30 Людоеды: Львы.

TRAVEL CHANNEL

8.00 **, 13.00, 0.00** Всемирный путешественник.
9.00 Походы в мир дикой природы.
9.30 **, 2.00** Навстречу искусству.
10.00 Землепроходцы. Антигуа.
10.30 Такси за $100.
11.00 **, 16.00** Рабочий отпуск.
12.00 Культура и кухня Латинской Америки.
12.30 Пан-Азия. Малайзия.
14.00 Экстремальные путешествия. Острые ощущения и экзотика.
14.30 **, 1.00** Бушующая планета.
15.00 Далекие берега.
15.30 Вкус Чили. Винная страна и Озерный край.
17.00 Всемирный путешественник.
18.00 Землепроходцы. Мехико.
18.30 Вкус Перу. Столичный город.
19.00 Голливуд и вино.
19.30 Жаждущий странник. Турция: Ракия – мужской напиток.
20.00 **, 3.00** Всемирный путешественник.
21.00 Планета еды. Япония.
22.00 **, 6.00** Сафари для бабушек. Корея – новые маршруты.
22.30 **, 6.30** Большая рыба.
23.00 **, 7.00** Бесстрашные путешественники. Узбекистан.
1.30 По трассе 66. Куба, Ливан и Клермон, Оклахома.
2.30 Навстречу искусству.
4.00 Жаждущий странник.
4.30 По трассе 66. Карлинвиль и Маунт-Олив, Миссури.
5.00 Всемирный путешественник. Главные факты о Франции.

РОССИЯ-СПОРТ

4.40 Футбол. Премьер-лига. «Крылья Советов» (Самара) – «Шинник» (Ярославль).
6.45 **, 9.00, 12.35, 16.25, 20.50** «Вести-спорт».
7.00 **, 8.15** «Зарядка с чемпионом».
7.15 **«ЧТО НОВОГО, СКУБИ-ДУ?»** Мультсериал (США).
7.40 «Мастер спорта».
7.50 **«Орленок»**. Мультфильм
8.30 Футбол. Обзор матчей чемпионата Италии.
9.15 **, 21.15, 2.50** Футбол.
10.30 **, 18.45** Футбол. Лига чемпионов. «Ливерпуль» (Великобритания) – «Атлетико» (Испания).
12.45 Футбол. ЧМ. Женщины до 17 лет. США – Франция.
14.50 Автоспорт. ЧМ по ралли. «Ралли Японии».
15.50 «Путь Дракона».
16.40 Футбол. Лига чемпионов. «Рома» (Италия) – «Челси» (Великобритания).
22.30 Футбол. Лига чемпионов. «Реал» (Мадрид, Испания) – «Ювентус» (Италия). Прямая трансляция.
0.45 Футбол. Лига чемпионов. БАТЭ (Белоруссия) – «Зенит» (Россия).
4.00 Футбол. Премьер-лига. «Локомотив» (Москва) – «Динамо» (Москва).

7-ТВ

5.00 Super-утро.
9.00 **– 4.00** 7 новостей.
9.05 **, 23.35** Outrageous and Courageous.
9.20 **, 20.35** Автоспорт России.
9.35 **, 22.05** Гонки RTCC.
10.05 **, 16.20, 21.05** NBA Live!
10.20 **, 16.05, 21.20** NHL.
10.35 **, 17.20** Картинг.
11.05 **, 18.20** Классика: Премьер-лига.
11.35 Море дайвинга.
12.05 Под водой-я серия.
12.20 Академия нахлыста.
12.35 Мир подводной охоты.
13.05 Гольф. Европейская неделя.
13.35 Game Sport.
14.05 Volvo Ocean Race.
14.35 История NHL.
15.05 Классика: NHL.
16.35 Овердрайв.
17.05 Off-Road Drive.
17.35 Диалоги о рыбалке.
18.05 Охота в Новом Свете.
19.05 NBA 360.
20.05 Football League Show.
22.20 Goalissimo.
23.05 Настольный футбол.
23.20 Основной инстинкт.
0.05 Дартс: World Match Play Darts.
1.05 «Ночной выигрыш».

Профилактика.

2.05 **, 3.05** Спортмания.
4.30 Веселые старты.

EUROSPORT

10.30 **, 2.30** Ралли. ЧМ. Япония.
11.30 Футбол. Кубок мира. Женщины. До 17 лет. США – Франция.
13.00 Футбол. Кубок мира. Женщины. До 17 лет. Англия – Южная Корея.
14.45 **, 22.15** Футбол. Кубок мира. Женщины. До 17 лет. Нигерия – Бразилия.
16.00 Теннис. Итоговый Чемпионат WTA. Доха (Катар).
17.00 **, 20.15** Теннис. Итоговый Чемпионат WTA. Доха.
20.00 Футбол. Евроголы. Новости.
23.30 **, 1.55** Избранное по средам.
23.40 Новости конного спорта.
23.45 Гольф. Тур PGA. Ginn sur Mer Classic. США.
0.45 Гольф. Евротур. Вольво Мастерс. Испания.

EURONEWS

8.00 **– 12.30** Новости за завтраком. Каждые 30 минут.
13.00 **,13.30, 14.00, 14.30, 17.00, 17.30, 18.00, 18.30** Новости и стиль жизни.
13.17 **, 13.47, 17.17, 17.47** Европейцы.
14.17 **, 18.17** Парламент.
14.47 **, 18.47** Ле маг.
15.00 **, 15.30, 16.00, 16.30** Новости за ланчем.
19.00 **– 3.30** Вечерние новости. Каждые 30 минут.
4.00 **– 7.30** Подробные ночные новости. Каждые 30 минут.

ПЯТЫЙ КАНАЛ

6.00 «Утро на Пятом».
9.30 **, 12.30, 15.30, 18.30, 21.30** «Сейчас».
9.40 «Сотворение мира». Док. сериал
10.40 «Создать группу «А». Док. сериал. Фильм 6. «Павшие и живые».
11.35 **, 12.45** «Моя планета».
13.30 «Лоуренс Аравийский». Док. фильм (Великобритания).
14.30 **«УБОЙНЫЙ ОТДЕЛ»**. Сериал (США).
15.50 «Мир природы. Волки и буйволы – древний союз». Док. фильм
16.55 **, 18.00, 21.00** «Экстренный вызов 112».
17.00 «Живая история». «Яблочко», ч. 2.
19.00 «Форма жизни. Первый зверь». Док. фильм (Великобритания).
20.00 «Убийство Кеннеди. Версия 13». Док. фильм, ч. 1.
22.00 «Сейчас о спорте».
22.15 «Живая история». «1956 год. Середина века».
23.15 **«СУКИН СЫН»**. Комедия (США, 1981 г.)
Режиссер: Б. Эдвардс. В ролях: Дж. Эндрюс, У. Холден, Р. Престон.
Последний фильм Феликса Фармера провалился с треском – и запускается обычный голливудский механизм: вызываются агенты, нанимаются адвокаты, заказываются статьи...
1.40 **«МОЛЛЬ ФЛЕНДЕРС»**. Мелодрама (США).

ДТВ

6.00 «Удачное утро».
6.55 «Музыка на ДТВ».
7.00 «Телемагазин».
7.30 **, 7.40, 7.55, 8.10** Мультфильм.
8.30 **, 20.30, 0.00** «Состав преступлений».
9.00 **, 12.30** «Осторожно, Модерн 2!»
9.30 **, 13.00 «КОМИССАР РЕКС»**. Детектив
10.30 **«КИДАЛЫ»**. Х/ф
14.00 **, 21.00** «Вне закона».
14.30 **«БЕЗМОЛВНЫЙ СВИДЕТЕЛЬ»**. Детектив
15.00 **, 22.00 «CSI: МЕСТО ПРЕСТУПЛЕНИЯ ЛАС-ВЕГАС 7»**. Детектив
16.00 **«ЗАКОН И ПОРЯДОК. СПЕЦИАЛЬНЫЙ КОРПУС 6»**. Детектив
17.00 **«ПОСЛЕДНИЙ РАССВЕТ»**. Х/ф
19.00 **«БРАЧНОЕ ЧТИВО»**. Детектив
19.30 **, 1.00 «БЕЗ СЛЕДА»**. Детектив
21.30 **«БЕЗМОЛВНЫЙ СВИДЕТЕЛЬ 2»**. Детектив
23.00 **«ЗАКОН И ПОРЯДОК. СПЕЦИАЛЬНЫЙ КОРПУС»**. Детектив
0.30 Новости «Карданный вал».

РБК

6.00 **– 5.30** Новости. Каждые 30 минут.
6.05 **, 6.35, 7.15, 7.40, 8.15, 8.40, 9.15, 9.40, 10.15, 11.15, 12.10, 13.10, 14.10, 15.10, 16.10, 17.15, 19.10, 20.10, 23.15, 2.10, 3.10, 4.10, 5.10, 5.40** Рынки.
6.10 **, 7.10, 7.45, 8.10, 8.45, 9.10, 9.45, 10.20, 4.35** Обзор российской прессы.
6.15 **, 6.45, 7.35, 8.35, 9.35, 10.35, 4.50, 5.50** Обзор зарубежной прессы.
6.40 **, 7.50, 8.50, 9.50, 10.25** Бизнес-стиль.
6.50 **, 9.20, 16.50, 3.20** Азбука инвестора.
7.20 **, 14.50, 17.50, 21.35, 1.50, 4.20** Отдых и Туризм.
8.20 **, 12.50, 16.20, 18.50, 0.20, 2.20** Звездная пыль.
10.40 Рынки. Спецвыпуск.
11.20 В фокусе. Срочно «В Фокус».
12.35 **, 21.40, 1.35, 4.40** Зарубежный бизнес.
13.35 **, 3.35** Сфера интересов.
13.55 Назначения и отставки.
14.35 **, 16.35, 18.35** Новости компаний.
15.20 В фокусе.
17.35 **, 18.10** Рынки. Спецвыпуск.
19.35 Рынки.
20.35 Экспо.
21.00 **, 1.00** Интрига дня.
22.00 **, 0.30** Мир сегодня.
22.35 Диалог.
23.35 Сфера интересов.
0.10 Рынки. Спецвыпуск.
2.35 Наши деньги.

ЗВЕЗДА

6.00 «Первый Патриарх». Док. фильм
7.00 «Покушение на Джоконду» из цикла «Тайная история искусства». Док. фильм
7.40 **, 16.15 «ПРИКЛЮЧЕНИЯ ШЕРЛОКА ХОЛМСА И ДОКТОРА ВАТСОНА»**. Х/ф. **«Король шантажа»**.
9.00 **, 13.00, 16.00, 18.00, 22.00** Новости.
9.15 **«ТОТАЛЬНАЯ СЛЕЖКА»**. Х/ф (Франция).
11.10 **«ПРИИСК»**, 7-я и 8-я серии. Х/ф
13.15 «Подводная лаборатория «Аквариус» из цикла «Наука о глубине». Док. фильм
14.15 **«ПРО КРАСНУЮ ШАПОЧКУ»**, 1-я серия. Х/ф
15.20 «Супермузей» из цикла «Тайная история искусства». Док. фильм
17.30 «Русский характер».
18.30 «Курс личности».
19.00 Мультфильм.
19.40 **«В ДВУХ ШАГАХ ОТ «РАЯ»**. Х/ф
21.15 «Друг турецкого народа». Док. фильм
22.30 **«ДОСЬЕ ЧЕЛОВЕКА В «МЕРСЕДЕСЕ»**, 1-я серия. Х/ф
23.45 **«ЗА СПИЧКАМИ»**. Х/ф (СССР – Финляндия). Профилактика.

TV-1000

4.00 **, 22.00 «БАЛЛАДА О ДЖЕКЕ И РОУЗ»**. Драма (США).
6.00 **«ПЕРЕВОДЧИЦА»**. Детектив (Великобритания – США).
8.30 **«ПРОСТО ДРУЗЬЯ»**. Комедия (Франция).
10.30 **«К-9»**. Комедия (США).
12.30 **«БЕЗ УМА ОТ ЛЮБВИ»**. Драма (США).
14.00 **«БЛИЗНЕЦЫ»**. Комедия (США).
16.00 **«К-911»**. Комедия (США).
18.00 **«КРУТАЯ КОМПАНИЯ»**. Комедия (США).
20.00 **«БАЛ МОНСТРОВ»**. Драма (США, 2001 г.)
Режиссер: М. Форстер. В ролях: Б. Боб Торнтон, Х. Леджер, Х. Берри.
Хэнк Грабовски уже много лет работает в тюрьме родного города и при необходимости ему приходится исполнять обязанности палача. Хэнк ненавидит «черномазых ниггеров».
0.00 **«ZE ФИЛЬМ»**. Комедия (Франция).
2.00 **«БУМ!»** Драма (Великобритания).

МТВ

6.00 «Стерео-утро».
9.50 «Горячее кино»: «Квант милосердия».
10.20 Звезды на ладони.
11.10 Девочки-миллиардерши.
12.10 **, 5.00** MTV.ru.
13.00 MTV-Mix.
15.10 Русская 10-ка.
16.10 **, 19.10** Следующий.
16.35 Подстава.
17.00 **, 20.30** Тачку на прокачку.
17.25 «Страшно интересно!»
17.55 «Алчные экстремалы: Инферно».
18.20 «Правда жизни». Я играю в баскетбол.
19.35 Обыск и свидание.
20.00 «NHL 09».
21.00 **, 23.50** News блок.
21.10 **, 0.00 «КЛУБ»**. Сериал
22.00 **«КРАСАВЦЫ: НОВЫЕ ГЕРОИ В БОЛЬШОМ ГОРОДЕ»**. Сериал
22.30 **«КЛИНИКА»**. Сериал
23.00 Модельная школа ведьмы Дженис.
1.00 MTV-Chillout.

ТЕЛЕКЛУБ

20.00 **«ГОНЧИЕ»**.
21.00 **«СПЕЦГРУППА».**
22.00 **«СЫЩИКИ 5»**.
23.00 **«СОВЕСТЬ»**.
0.30 **«СОВЕСТЬ»**.
2.00 **«ГОНЧИЕ»**.
3.00 **«СПЕЦГРУППА».**
4.00 **«СЫЩИКИ 5»**.

JETIX

8.00 **, 16.55 «ЧТО С ЭНДИ?»**
8.25 **, 10.40, 13.20, 20.15, 3.50 «ИГГИ АРБАКЛ»**.
8.50 **, 9.15, 10.15, 15.15, 15.40, 17.45, 18.10 «ЛЕНТЯЕВО»**.
9.35 **, 14.25, 17.20, 22.15, 7.15, 7.35 «ТОТАЛИ СПАЙС»**.
10.00 **«КАПИТАН ФЛАМИНГО»**.
10.50 **, 16.05, 0.30 «МОНСТЕР БАСТЕР КЛАБ»**.
11.15 **, 14.00, 21.00, 0.05 «БОЕВЫЕ РЕЙНДЖЕРЫ. ОПЕРАЦИЯ МОЛНИЯ»**.
11.40 **, 12.05, 18.35, 19.00, 23.20, 23.40, 5.00, 5.20 «Н2О – ПРОСТО ДОБАВЬ ВОДЫ»**.
12.30 **, 12.55, 19.30, 19.55, 5.45, 6.05 «ЧАРОДЕЙКИ»**.
13.40 **, 20.40, 6.30 «PUCCA»**.
14.50 **, 21.25 «ТРАНСФОРМЕРЫ»**.
16.30 **, 21.50 «ГАЛАКТИЧЕСКИЙ ФУТБОЛ S2»**.
22.40 **, 1.20 «НАРУТО»**.
23.00 **, 1.40 «КОРОЛЬ-ШАМАН»**.
0.55 **«НЕВЕРОЯТНЫЙ ХАЛК»**.
2.00 **, 2.20 «ДЕТКИ ИЗ КЛАССА 402»**.
2.45 **«ШКОЛА СУРИКЕНОВ»**.
3.05 **«TEAM GALAXY»**.
3.30 **«ХВОСТАТЫЕ ВОЯКИ»**.
4.15 **, 4.35 «МИСТИЧЕСКАЯ ВЛАСТЬ БОЕВЫХ РЕЙНДЖЕРОВ»**.
6.50 **«СЕМЕЙКА ТОФУ»**.

HALLMARK

0.45 **«ЛУЧШИЕ ВРАГИ»**. Х/ф
2.30 **, 22.00 «РАЗВЕДКА»**. Сериал (Канада).
4.15 **«СЕМЬЯ МАМЫ ФЛОРЫ»**. Драма, ч. 2. (США).
6.00 **«ПРИСТОЙНОЕ ПРЕДЛОЖЕНИЕ»**. Х/ф (Канада).
8.00 **, 14.30 «ВЫПОЛНЕНИЕ ОБЕЩАНИЯ»**. Х/ф (США – Канада).
10.00 **, 16.30 «ДОЧЕРИ МАКЛЕОДА 4»**. Сериал, ч. 99. (Австралия).
11.00 **, 17.30 «ПРОБУЖДЕНИЕ»**. Х/ф (США – Канада).
12.45 **, 19.15 «НЕИЗВЕСТНАЯ: ЧЕМ ВЫШЕ ЗАЛЕЗЕШЬ, ТЕМ БОЛЬНЕЕ ПАДАТЬ»**. Детектив (США, 2006 г.)
Режиссер: Л. Томпсон. В ролях: Л. Томпсон, Д. Пенни.
Всего-то и понадобилось убийство главы одной из крупнейших корпораций, чтобы выкурить из дома Кэти Дэвис – футбольную болельщицу и агента, работающего под прикрытием.
21.00 **, 23.45 «ДЕТЕКТИВЫ ПОД СУКНОМ 6»**. Детектив, ч. 10. (Канада).

Муз-ТВ

5.00 **, 6.15, 8.15, 11.15, 14.30, 18.30, 22.15, 0.45, 2.30** «Муз-ТВ хит».
5.45 **, 7.30, 9.45, 10.45** «Наше».
7.00 **, 14.00, 17.00, 22.00** PRO-Новости.
7.15 **, 14.15, 21.00** Smesh.no.
9.15 «Блондинка в шоколаде».
10.15 **, 21.30 «STUDIO SUD»**. Сериал
12.45 **, 17.15, 21.15, 0.30** «Мобильные блондинки».
13.00 **, 20.30** «Свадьба твоей мечты».
13.30 **, 20.00** «Битва за респект».
17.30 «Страшно красивые».
19.30 «Zoom».
3.30 «Звезды под прицелом».

MEZZO

10.00 «Сирано де Бержерак» (Франко Альфано).
12.20 Архивы классики: М. Каллас.
17.00 Слава Моцарту – «Штаатскапелла Берлин» под управлением Жюльена Салемкура – Берлинский оперный театр.
19.05 Фестиваль им. Моцарта в Сау – «Синфония Варсовия».
20.30 Чилеа: «Адриана Лекуврер». Сегедский национальный театр (Венгрия) – Конкурс оперного мастерства и Фестиваль – при участии Mezzo.
22.55 «В Сегедском национальном театре». Док. фильм (Венгрия).

ДЕТСКИЙ МИР

6.00 **, 10.00, 14.00** Мультфильмы: **«Дядя Миша»**, **«Как верблюжонок и ослик в школу ходили»**, **«Белая шкурка»**.
6.30 **, 10.30, 14.30 «ПРИКЛЮЧЕНИЯ КУЗНЕЧИКА КУЗИ»**. Мультсериал. История 2.
6.40 **, 10.40, 14.40 «Кошкин дом»**. Мультфильм
7.10 **, 11.10, 15.10** Мультфильмы: **«Кубик»**, **«Встречайте бабушку»**, **«Жизнь и страдания Ивана Семенова»**, **«Переменка №3»**.
8.00 **, 12.00 «ПРОДАННЫЙ СМЕХ»**, 1-я серия. Х/ф
9.00 **, 13.00 «Чудеса среди бела дня»**. Мультфильм
9.20 **, 13.20** Мультфильмы: **«Журавлиные перья»**, **«День рождения»**, **«Мы идем искать»**.
16.00 Мультфильмы: **«Паровозик из Ромашкова»**, **«Первый урок»**, **«Сказка про лень»**, **«Пудель»**.
16.40 **«ОХ И АХ»**. Мультсериал. Фильм 1.
16.50 **«Цветик-семицветик»**. Мультфильм
17.10 Мультфильмы: **«До свидания, овраг»**, **«Дереза»**, **«В зоопарке – ремонт!»**, **«Весенняя сказка»**.
18.00 **«ПРОДАННЫЙ СМЕХ»**, 2-я серия. Х/ф
19.10 **«Каникулы Бонифация»**. Мультфильм
19.30 Мультфильмы: **«Чужие следы»**, **«Жил у бабушки козел»**.

XXI ВЕК

10.00 **, 18.00, 2.00 «ДАВАЙТЕ ПОТАНЦУЕМ?»** Мелодрама (США).
11.50 **, 19.50, 3.50** Муз. комедия **«ВИТРИНА».**
13.10 **, 21.10, 5.10 «БОЛЬШАЯ ПУСТОТА»**. Драма (США).
14.50 **, 22.50, 6.50 «СТРАШНЕЕ ШТОРМА»**. Детектив (США).
16.25 **, 0.25, 8.25 «МСТИТЕЛЬ»**. Триллер (Канада).

ТДК

7.00 **, 10.49, 11.49, 12.49, 13.49, 16.49, 17.49, 18.49, 19.49, 23.55** Музыка.
8.05 **, 15.00** Все лучшее для Вас.
8.35 **, 11.00, 18.00** Красотка.
9.00 С добрым утром, Любимая!
10.00 **, 17.00** Истории успеха.
12.00 Наши дети.
13.00 **, 19.00** Ваш доктор.
14.00 **, 23.00** Красота и здоровье.
14.31 **, 23.30 «ГВАДЕЛУПЕ»**. Сериал
16.00 Территория моды.
20.00 Зеркало жизни.
21.00 Ваш личный психолог.
22.00 Сексуальная революция.
0.05 Игротека.

МИР

5.55 Афиша.
6.00 **, 7.00, 8.00, 9.00, 10.00, 11.00, 12.00, 13.00, 14.00, 15.00, 16.00, 17.00, 18.00, 19.00, 20.00, 21.00, 22.00, 23.00, 0.00, 1.00, 2.00** Новости Содружества.
6.05 **, 7.05, 8.05, 2.05, 3.30** Содружество live.
6.30 «Странные жилища». Док. сериал
7.35 «Удачная покупка».
7.45 «Тик-так».
8.30 **, 20.30** «День посла».
9.05 **, 2.30** «Подводная одиссея команды Кусто». Док. сериал
10.05 **, 21.05** «Спорная территория».
11.05 **«СЕМЬЯ СЕРРАНО»**. Сериал
12.05 **, 19.30 «СОКРОВИЩА МЕРТВЫХ»**. Сериал
13.05 **, 0.20 «ЗАВЕЩАНИЕ СТАРОГО МАСТЕРА. НОВЫЕ ДРУЗЬЯ»**. Х/ф
15.05 **«РЭДВОЛЛ»**. Мультсериал
15.30 **«ОБЖ»**. Сериал
16.20 «Планета Vision представляет...»
16.55 «Билет на сегодня».
17.05 **, 5.00** «Час суда. Дела семейные».
18.05 **«ЛЮБОВЬ КАК ЛЮБОВЬ»**. Сериал
19.20 Акценты.
22.20 **, 4.00 «ОСТРОГ. ДЕЛО ФЕДОРА СЕЧЕНОВА»**. Сериал
23.30 «Кома – это правда». Док. фильм

ШКОЛЬНИК

7.55 **, 15.55, 23.55** Программа передач.
8.00 **, 16.00, 0.00** Маленький фестиваль мультфильмов. **«Великая экспедиция за сыром»**, 1-я серия.
8.30 **, 16.30, 0.30** «Мир, в котором я живу». «То, что я понял – прекрасно. Из этого я заключаю, что и остальное, чего я не понял, – тоже прекрасно» (Сократ).
9.10 **, 17.10, 1.10 «ВЬЕТНАМСКИЙ ТЕАТР НА ВОДЕ»**. Спектакль
10.10 **, 18.10, 2.10** Концерт «Счастливого пути!»
10.30 **, 18.30, 2.53 «ДЖУЛЬБАРС»**. Х/ф
11.45 **, 19.45, 3.45 «Пропавшая грамота»**. Мультфильм
12.30 **, 20.30, 4.30** Маркиза.
13.30 **, 21.30, 5.30** Педсовет.
13.45 **, 21.45, 5.45** Кинолекторий.
14.00 **, 22.00, 6.00 «АЙБОЛИТ»**. Х/ф
15.10 **, 23.10, 7.10** Мультфильмы: **«Царевна-лягушка»**, **«Мальчик-с-пальчик»**.

ФИЛЬМ ДНЯ

ТНТ, 22.00

«ДОЧЬ МОЕГО БОССА». (США, 2003 г.)

Безотказный молодой сотрудник (Эштон КАТЧЕР, справа) становится жертвой нелепых обстоятельств.

Режиссер: Дэвид Цукер.

В ролях: Эштон Катчер, Джон Абрахамс, Тара Рейд, Молли Шеннон, Теренс Стэмп.

Комедия. Если ты неравнодушен к дочери босса, а хочешь повышения по службе, готовься к худшему! Том оказался не готов. Он всего лишь собрался провести с Лизой вечер, пока его суровый шеф в отъезде…

ПЕРВЫЙ КАНАЛ

5.00 Новости.
5.05 «Доброе утро!»
9.00 Новости.
9.20 «Малахов +».
10.20 «Модный приговор».
11.20 «Контрольная закупка».
12.00 Новости.
12.20 Сериал **«УБОЙНАЯ СИЛА»**. Сериал
13.20 «Детективы».
14.00 Другие новости.
14.20 «Понять. Простить».
15.00 Новости.
15.20 **«ОГОНЬ ЛЮБВИ»**. Сериал
16.10 «Давай поженимся!»
17.00 «Федеральный судья».
18.00 Новости.
18.20 «Пусть говорят».
19.10 **«СЛЕД»**. Сериал
20.00 Сериал **«МОНТЕКРИСТО»**. Сериал
21.00 «Время».
21.30 **«12»**, 3-я серия. Х/ф
22.30 «Человек и закон».
23.40 Новости.
1.50 Фильм **, 3.05 «ТАНЦЫ ПРИ ПОЛНОЙ ЛУНЕ»**. Х/ф (США, 2002 г.)
Режиссер: Б. Рот. В ролях: Ж. Биссет, Э. Мабиус, С. Энспеч.
Для преподавателя университета Мэгги случившееся было как гром среди ясного неба: после 25 лет совместной жизни ее муж Том ушел к другой женщине.
3.00 Новости.
3.20 **«НА ЗАПАД»**. Сериал

РОССИЯ Тула

5.00 «Доброе утро, Россия!»
6.07 **, 6.35, 7.07, 7.35, 8.05, 8.30** «Местное время. Вести – Тула».
8.55 «Страсти по диете».
9.50 **«СРОЧНО В НОМЕР»**. Сериал
10.45 «Вести. Дежурная часть».
11.00 «Вести».
11.30 «Местное время. Вести – Тула».
11.50 **«Алиса в Зазеркалье»**. Мультфильм
12.05 Сериал **«ТАЙНЫ СЛЕДСТВИЯ»**. Сериал
14.00 «Вести».
14.20 «Местное время. Вести – Тула».
14.40 Сериал **«УЛИЦЫ РАЗБИТЫХ ФОНАРЕЙ»**. Сериал
15.40 «Суд идет».
16.30 «Кулагин и партнеры».
17.00 «Вести».
17.25 «Местное время. Вести – Тула».
17.50 «Вести. Дежурная часть».
18.05 Сериал **«ЖЕНЩИНА БЕЗ ПРОШЛОГО»**. Сериал
19.00 **«РОДНЫЕ ЛЮДИ»**. Сериал
20.00 «Вести».
20.35 «Местное время. Вести – Тула».
20.50 «Спокойной ночи, малыши!»
21.00 **«ПОЧТАЛЬОН»**. Сериал
22.50 «Полтавская баталия. 300 лет спустя».
23.50 «Вести +».
0.10 Фильм **«МУЖЧИНА И ЖЕНЩИНА»**. Х/ф (Франция).
2.10 «Дорожный патруль».
2.30 **«ЦЫГАН»**. Х/ф
3.35 Сериал **«ВОЙНА В ДОМЕ 2»**. Сериал (США).
4.00 «Страсти по диете».

НТВ

6.00 «Сегодня утром».
9.00 «Наше все!»
10.00 «Сегодня».
10.20 «Особо опасен!»
11.00 «Квартирный вопрос».
12.00 «Суд присяжных».
13.00 «Сегодня».
13.35 Сериал **«КОДЕКС ЧЕСТИ 3»**. Сериал
15.30 «Чрезвычайное происшествие». Обзор.
16.00 «Сегодня».
16.30 Сериал **«ВОЗВРАЩЕНИЕ МУХТАРА»**. Сериал
18.30 «Чрезвычайное происшествие». Обзор.
19.00 «Сегодня».
19.40 **«ГОНЧИЕ»**. Сериал
21.30 «К барьеру!»
22.40 Безумный день.
23.00 «Сегодня».
23.25 Сериал **«ПРОКЛЯТЫЙ РАЙ 2»**. Сериал
1.20 «Авиаторы».
1.55 Фильм **«В ЛЮБВИ И ВОЙНЕ»**. Х/ф (США, 1996 г.)
Режиссер: Р. Эттенборо. В ролях: С. Баллок, М. Эстин, К. О`Доннелл.
По книге Хенри С. Вилларда и Джеймса Нэйджела «Хемингуэй в любви и на войне», основанной на письмах медсестры Красного Креста Агнесс фон Куровски.
4.10 Сериал **«ДЕТЕКТИВ РАШ 4»**. Сериал (США).
5.05 Сериал **«2,5 ЧЕЛОВЕКА»**. Сериал (США).

СТС Тула

6.00 Сериал **«ЗЕНА – КОРОЛЕВА ВОИНОВ»**. Сериал
6.55 **, 13.00 «СМЕШАРИКИ»**. Мультсериал
7.00 Сериал **, 17.00 «МОЯ ПРЕКРАСНАЯ НЯНЯ»**. Сериал
7.30 Сериал **, 9.30 «ПАПИНЫ ДОЧКИ»**. Сериал
8.00 **, 20.00 «РЫЖАЯ»**. Сериал
9.00 **, 0.00** Истории в деталях.
10.00 Сериал **, 21.00 «РАНЕТКИ»**. Сериал
11.00 Сериал **«МОЯ ПРЕКРАСНАЯ НЯНЯ»**. Сериал
12.00 **, 17.30, 3.35** «Не может быть!»
13.30 **«ПРИКЛЮЧЕНИЯ КАРМАННЫХ ДРАКОНЧИКОВ»**. Мультсериал
14.00 **«КОСМИЧЕСКИЕ ОХОТНИКИ НА ДОРКОВ»**. Мультсериал
14.30 **«ТРАНСФОРМЕРЫ. КИБЕРТРОН»**. Мультсериал
15.00 **«СКУБИ И СКРЭППИ»**. Мультсериал
15.30 **«КЛУБ «ВИНКС» – ШКОЛА ВОЛШЕБНИЦ»**. Мультсериал
16.00 Сериал **«ХАННА МОНТАНА»**. Сериал
16.30 «Галилео».
18.30 «Городские истории».
18.50 Музыка на канале.
19.00 **«ПАПИНЫ ДОЧКИ»**. Сериал
21.58 Скажи!
22.00 Фильм **«ВНЕЗАПНАЯ СМЕРТЬ»**. Х/ф (США).
0.30 «Слава богу, ты пришел!»
1.45 Сериал **«ЗАЧАРОВАННЫЕ»**. Сериал
4.30 Музыка.

КУЛЬТУРА

6.30 Канал «Евроньюс».
10.00 **, 19.30, 23.30** «Новости культуры».
10.20 «В главной роли...»
10.40 **, 1.50** Программа передач.
10.50 **«ЗАСТАВА В ГОРАХ»**. Х/ф
12.30 «История киноначальников, или Строители и перестройщики». Док. сериал
13.15 «Письма из провинции».
13.40 **«ЧЕРНЫЙ ПРИНЦ»**. Х/ф
15.20 «Что наша жизнь...» Пушкин, Чайковский». Док. фильм
16.00 **«ВИЛЛИ ФОГ 2»**. Мультсериал (Испания).
16.25 Сериал **«МАХАРАЛ – ТАЙНА ТАЛИСМАНА»**. Сериал
16.50 «Наедине с природой». Док. сериал
17.20 «Отечество и судьбы». Вяльцевы.
17.50 «Клавдий Птолемей». Док. фильм
18.00 «Канди. Буддизм сегодня». Док. фильм (Германия).
18.15 «Билет в Большой».
19.00 «Ночной полет».
19.55 **, 1.55** «Секреты цариц Нила», 2-я серия. Док. фильм
20.50 «Черные дыры. Белые пятна».
21.35 «Засадный полк Л. Аннинского».
22.05 «Культурная революция».
23.00 «4001 литерный», 2-я серия. Док. фильм
23.55 Фильм **«КАК ПТИЦА»**, 2-я серия. Х/ф (Франция – Швейцария).

ТНТ Тула

6.00 Сериал **«МОЕ ВТОРОЕ «Я»**, 70-я серия. Сериал
6.55 «Глобальные новости».
7.00 **, 19.00** «Такси».
7.30 **, 8.20, 19.50, 0.40** ТулаLive.
8.00 **, 0.20** «Тула. Инструкция по применению».
8.30 «Интуиция».
9.30 Сериал **, 13.30, 18.00, 20.00 «СЧАСТЛИВЫ ВМЕСТЕ»**. Сериал
10.00 Сериал **«ГУМАНОИДЫ В КОРОЛЕВЕ»**. Сериал
10.30 **«САША+МАША»**. Сериал
11.00 **«ОХ, УЖ ЭТИ ДЕТКИ!»**, 37-я серия. Мультсериал
11.30 **«ШОУ РЕНА И СТИМПИ»**, 3-я серия. Мультсериал
12.00 **«ГУБКА БОБ КВАДРАТНЫЕ ШТАНЫ»**, 7-я серия. Мультсериал
12.30 **«ПРИКЛЮЧЕНИЯ ДЖИММИ НЕЙТРОНА, МАЛЬЧИКА-ГЕНИЯ»**, 27-я серия. Мультсериал
13.00 **«КРУТЫЕ БОБРЫ»**, 17-я серия. Мультсериал
14.00 «Лови удачу!» Интерактивная игра
14.30 **, 21.00, 23.50, 2.00** «Дом 2».
16.20 Фильм **«ДОЧЬ МОЕГО БОССА»**. Мелодрама (США).
18.30 Сериал **, 20.30 «УНИВЕР»**. Сериал
19.30 Если завтра ремонт.
22.00 **«МАДАМ ИРМА»**. Комедия
0.50 «Убойная лига».
2.55 «Необъяснимо, но факт».

ТВ ЦЕНТР

6.00 «Настроение».
7.00 «Настроение. Тула».
8.30 **«ВЕРНЫЕ ДРУЗЬЯ»**. Х/ф
10.25 «Московская паутина. Ловушка». Док. фильм
11.10 **, 15.10, 17.50** «Петровка, 38».
11.30 **, 14.30, 17.30, 19.50, 20.30, 23.55** «События».
11.45 Фильм **«ЛЮБИТЬ ПО-РУССКИ 2»**. Х/ф
13.40 «В. И. Ленин. Что скрывали мифы», 1-я серия. Док. фильм
14.45 «Деловая Москва».
15.30 Сериал **«ГЛАВНЫЙ ПОДОЗРЕВАЕМЫЙ»**. Сериал
16.30 «Последняя битва Мао. Культурная революция». Док. фильм
18.15 **, 18.45** «История государства Российского».
18.20 **«Золотое перышко».** Мультфильм
19.00 «События. Тула» с субтитрами.
19.20 «Приоритеты власти».
19.40 «Открытое сердце».
19.55 «Реальные истории». «Обратная сторона кино».
21.05 **«ПРИЕЗЖАЯ»**. Х/ф
23.05 «Лев Троцкий. Что скрывали мифы». Док. фильм
0.30 «Только ночью».
2.15 «Опасная зона».
2.50 Фильм **«НЕБЕСА ОБЕТОВАННЫЕ»**. Х/ф
5.20 «День аиста».

БИБИГОН

4.30 Фильм **, 9.30, 18.30 «ВОЛШЕБНЫЙ ГОЛОС ДЖЕЛЬСОМИНО»**, 1-я серия. Х/ф
5.35 **, 7.50, 15.00, 10.35, 19.35, 22.40** Мультфильм.
6.15 **, 7.00, 8.15** «Зарядка с чемпионом».
6.35 **, 11.10, 20.15 «ЯКАРИ»**. Мультсериал (Франция).
6.45 **, 12.25** «Путешествие».
7.15 **, 12.00, 20.40 «ЧТО НОВОГО, СКУБИ-ДУ?»** Мультсериал (США).
7.40 «Мастер спорта».
8.30 **, 11.20 «СКАЗКИ НАРОДОВ МИРА»**. Мультсериал
8.40 **, 11.45, 15.45** «Академия художеств».
9.00 Сериал **, 15.20, 21.05 «ПИРАТСКИЕ ОСТРОВА»**. Сериал
11.35 «Про палитры и пюпитры».
12.40 «Кулинарная академия».
13.10 **, 18.00** «Властелин ума».
13.35 **, 17.20, 23.00** «Говорим без ошибок».
13.50 Фильм **, 21.30 «СЕМЬ НЯНЕК»**. Х/ф
16.00 **«ВИЛЛИ ФОГ 2»**. Мультсериал (Испания).
16.25 Сериал **«МАХАРАЛ – ТАЙНА ТАЛИСМАНА»**. Сериал
16.50 **, 23.40** «Наедине с природой». Док. сериал
17.30 **«ВОИНЫ МИФОВ – ХРАНИТЕЛИ ЛЕГЕНД»**. Мультсериал (Франция).
20.30 «Спокойной ночи, малыши!»

РЕН ТВ Тула

6.00 **«ВОВОЧКА»**. Сериал
6.30 **, 12.00** «Хранители дождевого леса». Док. фильм, ч. 2.
7.00 **, 19.00** «Выжить в мегаполисе».
7.30 Фильм **«СЕРЕБРЯНАЯ СВАДЬБА»**, 1-я серия. Х/ф
8.30 Сериал **, 21.00 «СОЛДАТЫ. НОВЫЙ ПРИЗЫВ»**. Сериал
9.30 **, 12.30, 16.30, 19.30, 23.30** «24».
10.00 **, 18.00** «В час пик».
11.00 «Час суда».
13.00 «Званый ужин».
15.00 **«СТАЯ»**. Х/ф
16.00 «Пять историй»: «Убежать от маньяка».
17.00 Сериал **, 20.00 «ОПЕРА. ХРОНИКИ УБОЙНОГО ОТДЕЛА»**. Сериал
19.30 «Тульская Служба Новостей».
19.45 «Экстремальный протокол».
22.00 «Секретные истории»: «Тайны солнечной бездны».
23.00 «Экстремальные истории»: «Сонька – «Золотая ручка». Воскрешение».
0.00 «Актуальное чтиво».
0.15 Фильм **«ДРЕВНЕЕ ПРОКЛЯТИЕ»**. Ужасы (США).
2.00 «Звезда покера».
3.00 Фильм **«ЕВРОПА»**. Триллер (Дания – Германия – Франция – Швеция – Швейцария).
5.10 Ночной музыкальный канал.

ТВ-3

6.00 **, 8.30** Мультфильм.
7.00 **«МИР БОББИ»**. Мультсериал
7.30 **«ЧЕРЕПАШКИ-НИНДЗЯ»**. Мультсериал
8.00 **«МОГУЧИЕ РЕЙНДЖЕРЫ. ДИНО ГРОМ»**. Мультсериал
8.55 **, 9.55, 13.55, 14.55, 18.55, 23.55** Астропрогноз.
9.00 **«АНГЕЛ»**, 31-я серия. Сериал
10.00 «Тайные знаки. Жизнь пополам. Трагедия актера Н. Еременко-младшего». Док. фильм
11.00 «Вампиры среди нас». Док. фильм
12.00 **«ЧЕРНЫЙ ВОРОН»**, 14-я серия. Сериал
13.00 Сериал **«ЗВЕЗДНЫЕ ВРАТА: АТЛАНТИДА»**, 78-я серия. Сериал
14.00 Сериал **«ГОВОРЯЩАЯ С ПРИЗРАКАМИ»**, 39-я серия. Сериал
15.00 **«АНГЕЛ»**, 32-я серия. Сериал
16.00 «Разрушители мифов». Док. фильм (США).
17.00 Сериал **«ЗВЕЗДНЫЕ ВРАТА: АТЛАНТИДА»**, 79-я серия. Сериал
18.00 Сериал **«ГОРОД ПРИШЕЛЬЦЕВ»**, 38-я серия. Сериал (США).
19.00 Сериал **«ГОВОРЯЩАЯ С ПРИЗРАКАМИ»**, 40-я серия. Сериал
20.00 Док. фильм «Тайные знаки. Раздвоение души».
21.00 Сериал **«ЧЕРНЫЙ ВОРОН»**, 15-я серия. Сериал
22.00 «Интуиция: знаки судьбы». Док. фильм
23.00 Сериал **«ЗА ГРАНЬЮ ВОЗМОЖНОГО»**, 148-я серия. Сериал

ДОМАШНИЙ

6.30 «Английский алфавит для детей», «Арифметика-малышка».
7.00 **, 20.30** Домашние сказки.
7.30 Сериал **, 23.00 «МОЯ ЖЕНА МЕНЯ ПРИВОРОЖИЛА»**. Сериал (США).
8.00 **, 15.00** Судебные страсти.
9.00 **, 16.00** «Дела семейные».
10.00 **, 3.15 «МАЧЕХА»**. Сериал (Мексика).
11.00 «Городское путешествие». «Коломенское».
11.30 «Незвездное детство». А. Стоянов.
12.00 **, 1.25** «День на «Домашнем». Время красоты.
13.00 **«ОТЧИЙ ДОМ»**. Мелодрама
17.00 **, 4.00 «БЕДНАЯ НАСТЯ»**. Сериал
18.00 «Незвездное детство». К. Новикова.
18.30 Сериал **«ТЫ – МОЯ ЖИЗНЬ»**. Сериал (Аргентина).
19.30 **«ВО ИМЯ ЛЮБВИ»**. Сериал (Бразилия).
21.00 Сериал **, 4.45 «НЕ РОДИСЬ КРАСИВОЙ»**. Сериал
22.00 **«ОНА НАПИСАЛА УБИЙСТВО»**. Сериал. **«Губительная роскошь»**. (США).
23.30 Фильм **«КИТАЙСКИЙ СЕРВИЗ»**. Комедия
2.25 Сериал **«ДВА ЛИЦА СТРАСТИ»**. Сериал (Мексика – США).
5.30 **, 5.55** Музыка.

ДОМ КИНО

4.00 Сериал **, 12.00 «СЧАСТЛИВЫЙ»**, 4-я серия. Сериал
4.45 Фильм **«ОДИНОЧНОЕ ПЛАВАНИЕ»**. Х/ф
6.15 Фильм **«ЯДЫ, ИЛИ ВСЕМИРНАЯ ИСТОРИЯ ОТРАВЛЕНИЙ»**. Комедия
7.55 **«НА КРАЙ СВЕТА»**. Х/ф
9.25 **«АМУЛАНГА»**. Мелодрама
10.35 Фильм **«ГАМЛЕТ ЩИГРОВСКОГО УЕЗДА»**. Х/ф
12.45 Кинороман **«ТОВАРИЩ ГЕНЕРАЛ».**
14.10 Фильм Муз. комедия **«ВОЛГА-ВОЛГА».**
16.00 Фильм **«ИГРА БЕЗ ПРАВИЛ»**. Х/ф
17.30 Фильм **«ПОЗДНЯЯ ЛЮБОВЬ»**. Мелодрама
20.00 Сериал **«СЧАСТЛИВЫЙ»**, 5-я серия. Сериал
20.45 **«СУЕТА СУЕТ»**. Х/ф
22.05 **«ВЫКУП»**. Боевик
23.35 Фильм **«ВСТРЕЧИ НА РАССВЕТЕ»**. Мелодрама
1.00 Кинороман Фильм **«МОЙ ДОМ – ТЕАТР».**
2.35 Фильм **«КОЛОНИЯ ЛАНФИЕР»**. Х/ф

LIFE

6.05 «Заграница».
6.35 **, 20.25** «Хочу все знать».
6.45 **, 10.50, 18.20, 20.45** Мультфильм.
7.00 «Хроники разрушенного дома».
7.20 **, 9.20** «Роскошные отели мира».
7.30 **, 9.25, 10.25, 11.30, 15.30, 16.30, 17.25, 18.30, 19.30, 20.35, 21.30, 23.30** Музыка.
7.35 **, 9.30, 11.35, 13.40, 15.35, 17.30, 19.35, 21.35, 23.35** TV-shop.
8.00 «Хищные птицы». Док. фильм
9.00 «Изюминка».
10.00 **«Я МЕЧТАЮ»**. Сериал
10.30 «Отчего и почему».
11.00 «Природные лекарства».
11.05 «В отрыв!»
12.00 «Народные промыслы России. Русская лаковая миниатюра». Док. фильм
12.30 **, 14.10 «БУДНИ И ПРАЗДНИКИ СЕРАФИМЫ ГЛЮКИНОЙ»**. Х/ф
15.25 «Жизнь дикой природы».
16.00 «Современный дизайн».
16.25 «Выпьем чаю».
16.35 «Красочная планета».
17.55 «Поезд в будущее». Док. фильм
18.35 «Нрав чудовищ». Док. фильм
20.00 «Калейдоскоп цветов».
21.05 «В поисках совершенства».
22.05 «Улики древности».
23.00 «Десятый вал».

NATIONAL GEOGRAPHIC

6.00 Реальность или фантастика?: Атлантида.
7.00 **, 14.00** Субмарина мечты.
8.00 Триумф жизни: Четыре миллиарда лет борьбы.
9.00 Детективы дикой природы: Пингвины.
9.30 Ушли спасать планету, ч. 9.
10.00 **, 15.00** Труднейший в мире ремонт: «Операция «Круизный лайнер».
11.00 **, 16.00** Мегазаводы: Катерпиллер.
12.00 Суперсооружения: Глубоководный порт – гордость Китая.
13.00 **, 20.00** Реальность или фантастика?: Король Артур.
17.00 Обезьяны в городе!: Изгнанники.
18.00 Монстры Амазонии.
19.00 Секреты истории: Высадка на Луне.
21.00 **, 3.00** Суперсооружения: Мост Милло.
22.00 **, 1.00, 4.00** Полет слонов.
23.00 **, 2.00, 5.00** Разбойники Селуса.
0.00 Реальность или фантастика?: Джек-потрошитель.

EXPLORER

7.00 **, 13.00** «Немыслимые изобретения». Док. сериал (Канада).
7.30 **, 13.30** «Охота на браконьеров». Док. фильм (США).
8.00 **, 8.30, 14.00** «Эд к вылету готов!» Док. сериал (Канада).
9.00 **, 15.00** «Буксирный бизнес». Док. сериал (Канада).
9.30 **, 15.30** «Тачка на прокачку». Док. сериал (США).
10.00 **, 16.00** «Бокс «белых воротничков». Док. сериал (Великобритания).
10.30 **, 16.30** «Рыбак-путешественник». Док. сериал (Канада).
11.00 **, 17.00** «География преступлений и наказаний». Док. фильм (США).
12.00 **, 12.30, 18.00** «Звезды и колеса». Док. сериал (Великобритания).
14.30 «Эд к вылету готов!» Док. сериал (Канада).
18.30 «Звезды и колеса». Док. сериал (Великобритания).
19.00 «Аварии моторных катеров». Док. фильм (США).
20.00 «Иян Райт пересекает Америку». Док. сериал (Великобритания).
21.00 «Герои гонок по грязи». Док. фильм (США).
22.00 «Пробег супермашин». Док. фильм (Великобритания).
23.00 **, 23.30** «Супер Максимум». Док. сериал (Австралия).
0.00 «Голые новости». Док. фильм (Великобритания).

DISCOVERY

6.00 Махинаторы: Volkswagen тип 25, ч. 2.
6.25 Дерзкие проекты: Мост через Берингов пролив.
7.20 Американские колымаги: Со свалки, ч. 1.
8.15 Как это работает.
9.10 Помешанные на трюках.
9.40 Запредельная техника: Американские горки.
10.05 Разрушители легенд: Преступления и мистификации.
11.00 Из грязи да в князи: США.
11.55 Американские колымаги: Со свалки, ч. 2.
12.50 Оружие будущего: Нападение в обороне.
13.45 Грязная работенка: Нянька для пингвинов.
14.40 Махинаторы: Lancia Delta Integrale, ч. 1.
15.05 **, 1.00** Помешанные на трюках.
15.35 **, 1.25** Запредельная техника: Артиллерия.
16.00 **, 3.45** Крутой тюнинг: Выпасть в осадок.
17.00 **, 4.40** Как это работает.
18.00 **, 2.50** Американский чоппер: Мотоцикл Эрагон, ч. 2.
19.00 **, 5.05** Разрушители легенд.
20.00 Грязная работенка: Колокольных дел мастер.
21.00 **, 1.55** На месте преступления: Смертельный танец.
22.00 Моя ужасная история: Самый высокий человек в мире.
23.00 Оружие будущего: Сражения будущего.
0.00 Головоломы, 1-я серия.

ANIMAL PLANET

8.00 **, 18.00** СОС дикой природы.
8.30 **, 18.30** Спасение животных в Австралии: Жертвы пригородов.
9.00 **, 12.00** Самые забавные животные планеты, 9-я серия.
10.00 **, 20.00** Ветеринарная скорая помощь, 11-я серия.
10.30 **, 20.30** Конная полиция.
11.00 Отдел по охране животных. Полиция Майами, 12-я серия.
12.30 Самые забавные животные планеты, 10-я серия.
13.00 Зоопарк, который сумел...: Построить с нуля.
14.00 Совершенно дикие: Серый кит.
14.30 Совершенно дикие: Вомбат-охотник.
15.00 Заповедник в дебрях Африки.
16.00 На дне бездны: Аризона. Аляска.
17.00 Опасные маршруты Макса.
19.00 Полиция Хьюстона – отдел по защите животных: Щенки из Катаулы.
21.00 **, 3.00** Заповедник в дебрях Африки, 14-я серия.
22.00 **, 4.00** Финикс: Скорая ветеринарная помощь: Грязь – источник всех недугов.
23.00 **, 5.00** Территория животных, 8-я серия.
0.00 **, 6.00** Отдел защиты животных – Южная Африка.
1.00 **, 7.00** Ветеринарная скорая помощь.
2.00 Добыча хищника: Армии.
2.30 Людоеды: Волки.

TRAVEL CHANNEL

8.00 **, 0.00** Всемирный путешественник.
9.00 Походы в мир дикой природы.
9.30 Прохлада Карибского моря. Барбадос.
10.00 Землепроходцы.
10.30 Такси за $100.
11.00 **, 16.00** Рабочий отпуск.
12.00 Культура и кухня Латинской Америки. Тигре, Аргентина.
12.30 Пан-Азия. Хуа Хин, Прачуб.
13.00 Всемирный путешественник.
14.00 Навстречу искусству. Токио.
14.30 **, 1.00** Бушующая планета. Огонь и вода.
15.00 **, 22.00, 6.00** Путешествия 2008. Ноябрь.
15.30 Вкус Чили.
17.00 Всемирный путешественник.
18.00 Землепроходцы.
18.30 Вкус Перу. Пустынный берег.
19.00 Голливуд и вино.
19.30 Жаждущий странник.
20.00 **, 3.00** Всемирный путешественник.
21.00 **, 5.00** Бесстрашные путешественники. Ладакх.
22.30 **, 6.30** Бушующая планета.
23.00 **, 7.00** Бывалый путешественник. Пуэрто-Рико.
23.30 Лучшие места для дайвинга.
1.30 По трассе 66.
2.00 Далекие берега.
2.30 Казино мира.
4.00 Жаждущий странник. Французское шампанское.
4.30 По трассе 66.
7.30 Сафари для бабушек. Чудеса Марокко.

РОССИЯ-СПОРТ

6.00 «Страна спортивная».
6.45, **9.00, 12.35, 16.10, 19.40, 0.05** «Вести-спорт».
7.00, **8.15** «Зарядка с чемпионом».
7.15 **«ЧТО НОВОГО, СКУБИ-ДУ?»** Мультсериал (США).
7.40 «Мастер спорта».
7.50 **«В стране невыученных уроков»**. Мультфильм
8.30 «Скоростной участок».
9.15, **18.25** Футбол.
10.30, **16.20** Футбол. Лига чемпионов. БАТЭ (Белоруссия) – «Зенит» (Россия).
12.45 «Летопись спорта». Футбольные шедевры и их авторы.
13.20 Футбол. Лига чемпионов. «Реал» (Мадрид, Испания) – «Ювентус» (Италия).
15.25 «Рыбалка с Радзишевским».
15.40 «Точка отрыва».
19.55 Футбол. Кубок УЕФА. «Спартак» (Москва, Россия) – «Удинезе» (Италия). Прямая трансляция.
22.00 Футбол. Кубок УЕФА. «Фейеноорд» (Нидерланды) – ЦСКА (Россия).
0.20 Футбол. Кубок УЕФА. «Лех» (Польша) – «Нанси» (Франция).
2.30 Футбол. Кубок УЕФА. «Спартак» (Москва, Россия) – «Удинезе» (Италия).

7-ТВ

5.00 Super-утро.
9.00 – **4.00** 7 новостей.
9.05 Off-Road Drive.
9.20, **20.35** Автоспорт России.
9.35 Гонки RTCC.
10.05, **16.20, 21.05** NBA Live!
10.20, **16.05, 21.20** NHL.
10.35, **17.20** Картинг.
11.05 Классика: Премьер-лига.
11.35 Вокруг света на «Палладе».
12.05, **17.35, 21.35** Диалоги о рыбалке.
12.20 Академия нахлыста.
12.35 Мир подводной охоты.
13.05 Football League Show.
13.35 Настольный хоккей.
14.05 Goalissimo.
14.35, **17.05** Ралли-Рейды России.
15.05 NBA 360.
16.35 Киберспорт.
18.05 Основной инстинкт.
18.20 Бега и скачки.
19.05 MotorWorld.
19.35 Регбилиг. Кубок Мира. Ireland – Samoa, Scotland v Fiji.
20.05 Мировая футбольная неделя.
22.05 Предельная глубина.
22.20 Под водой-я серия.
22.35 Клуб покорителей пространства.
23.05 Море дайвинга.
23.20 Бразильский футбол.
0.05 Дартс: World Match Play Darts (2008).
1.05 «Ночной выигрыш».
2.05, **3.05** Спортмания.
4.30 Веселые старты.

EUROSPORT

10.30 Вот это да!!!
10.45, **15.00** Футбол. Кубок УЕФА.
11.45 Ралли. ЧМ. Япония.
12.45, **13.15** Футбол. Кубок УЕФА. День 1.
13.45 Футбол. Кубок мира. Женщины. До 17 лет. Нигерия – Бразилия.
16.00 Теннис. Итоговый Чемпионат WTA. Доха (Катар).
17.00, **20.15** Теннис. Итоговый Чемпионат WTA. Доха.
20.00 Футбол. Евроголы. Новости.
22.15 Бокс. Поединок за титул Чемпиона мира по версии WBA. Н. Валуев (Россия) – Д. Руис (США).
0.00 Боевые искусства. Бойцовский клуб. Мировой Гран-При. Финал.
1.00 Футбол. Кубок УЕФА. День 2.

EURONEWS

8.00 – **12.30** Новости за завтраком. Каждые 30 минут.
13.00 ,**13.30, 14.00, 14.30, 17.00, 17.30, 18.00, 18.30** Новости и стиль жизни.
13.17, **13.47, 17.17, 17.47** Европейцы.
14.17, **18.17** Парламент.
14.47, **18.47** Ле маг.
15.00, **15.30, 16.00, 16.30** Новости за ланчем.
19.00 – **3.30** Вечерние новости. Каждые 30 минут.
4.00 – **7.30** Подробные ночные новости. Каждые 30 минут.

ПЯТЫЙ КАНАЛ

6.00 «Утро на Пятом».
9.30, **12.30, 15.30, 18.30, 21.30** «Сейчас».
9.40 «Сотворение мира». Док. сериал
10.40 «Убийство Кеннеди. Версия 13». Док. фильм, ч. 1.
11.35, **12.45** «Моя планета».
13.30 «Че Гевара». Док. фильм (Великобритания).
14.30 **«УБОЙНЫЙ ОТДЕЛ»**. Сериал (США).
15.50 «Мир природы. Королева слонов». Док. фильм
16.55, **18.00, 21.00** «Экстренный вызов 112».
17.00 «Живая история». «Яблочко», ч. 3.
19.00 «Построено на века. Пушки». Док. сериал
19.30 «Построено на века. Американские горки». Док. сериал
20.00 «Убийство Кеннеди. Версия 13». Док. фильм, ч. 2.
22.00 «Сейчас о спорте».
22.15 «Живая история». «1956 год. Середина века».
23.15 Вестерн **«ДИКАЯ БАНДА»**. (США, 1969 г.)
Режиссер: С. Пекинпа. В ролях: У. Холден, Э. Боргнайн, Р. Райан.
Стареющие преступники хотят уйти на покой после крупного дела. За ними – погоня. Фильм сразу же прославился своей жестокостью и обилием крови, хотя по сегодняшним стандартам все не так страшно.
2.05 **«ТЕЛЕСЕТЬ»**. Драма (США).

ДТВ

6.00 «Удачное утро».
6.55 «Музыка на ДТВ».
7.00 «Телемагазин».
7.30, **7.40, 7.55, 8.10** Мультфильм.
8.30, **20.30, 0.00** «Состав преступлений».
9.00, **12.30** «Осторожно, Модерн 2!»
9.30, **13.00** **«КОМИССАР РЕКС»**. Детектив
10.30 **«КИДАЛЫ В БЕГАХ»**. Х/ф
14.00, **21.00** «Вне закона».
14.30 **«БЕЗМОЛВНЫЙ СВИДЕТЕЛЬ»**. Детектив
15.00, **22.00** **«CSI: МЕСТО ПРЕСТУПЛЕНИЯ ЛАС-ВЕГАС 7»**. Детектив
16.00 **«ЗАКОН И ПОРЯДОК. СПЕЦИАЛЬНЫЙ КОРПУС 6»**. Детектив
17.00 **«ЭКВИЛИБРИУМ»**. Х/ф
19.00 **«БРАЧНОЕ ЧТИВО»**. Детектив
19.30, **1.00** **«БЕЗ СЛЕДА»**. Детектив
21.30 **«БЕЗМОЛВНЫЙ СВИДЕТЕЛЬ 2»**. Детектив
23.00 **«ЗАКОН И ПОРЯДОК. СПЕЦИАЛЬНЫЙ КОРПУС»**. Детектив
0.30 Новости «Карданный вал».
2.00 «Звонок удачи».
4.00 **«СЕКРЕТНЫЙ АГЕНТ МАК-ГАЙВЕР»**. Х/ф

РБК

6.00 – **5.30** Новости. Каждые 30 минут.
6.10, **6.35, 7.15, 7.40, 8.15, 8.40, 9.15, 9.40, 10.15, 11.15, 12.10, 13.10, 14.10, 15.10, 16.10, 17.15, 19.10, 20.10, 23.15, 2.10, 3.10, 4.10, 5.10, 5.40** Рынки.
6.20, **7.10, 7.45, 8.10, 8.45, 9.10, 9.45, 10.20, 4.35, 5.35** Обзор российской прессы.
6.45, **7.35, 8.35, 9.35, 10.35** Обзор зарубежной прессы.
6.50, **9.20, 16.50, 3.20** Азбука инвестора.
7.20, **14.50, 17.50, 21.35, 1.50, 4.20** Отдых и Туризм.
7.50, **8.50, 9.50, 10.25, 5.50** Бизнес-стиль.
8.20, **12.50, 16.20, 18.50, 0.20, 2.20** Звездная пыль.
10.40 Рынки. Спецвыпуск.
11.20 В фокусе.
12.35, **21.40, 1.35, 4.40** Зарубежный бизнес.
13.35, **3.35** Сфера интересов.
13.55 Назначения и отставки.
14.35, **16.35, 18.35** Новости компаний.
15.20 В фокусе.
17.35, **18.10** Рынки. Спецвыпуск.
19.35 Рынки.
20.35, **2.35** Диалог.
21.00, **1.00** Интрига дня.
22.00, **0.30** Мир сегодня.
22.35 Наши деньги.
23.35 Сфера интересов.
0.10 Рынки. Спецвыпуск. Итоги торгов в Америке.

ЗВЕЗДА

6.00 «Подводная лаборатория «Аквариус» из цикла «Наука о глубине». Док. фильм
7.00 «Супермузей» из цикла «Тайная история искусства». Док. фильм
7.40, **16.15** **«ПРИКЛЮЧЕНИЯ ШЕРЛОКА ХОЛМСА И ДОКТОРА ВАТСОНА»**. Х/ф. **«Смертельная схватка»**.
9.00, **13.00, 16.00, 18.00, 22.00** Новости.
9.15 **«ДОСЬЕ ЧЕЛОВЕКА В «МЕРСЕДЕСЕ»**, 1-я серия. Х/ф
10.35 «Друг турецкого народа». Док. фильм
11.20 **«В ДВУХ ШАГАХ ОТ «РАЯ»**. Х/ф
13.15 «Тайны средних глубин» из цикла «Наука о глубине». Док. фильм
14.15 **«ПРО КРАСНУЮ ШАПОЧКУ»**, 2-я серия. Х/ф
15.35 «Опасность под водой». Док. сериал
18.30 «Вход воспрещен».
19.00 Мультфильм.
19.45 **«ПОЕЗД ВНЕ РАСПИСАНИЯ»**. Х/ф
21.15 «Большой репортаж».
22.30 **«ДОСЬЕ ЧЕЛОВЕКА В «МЕРСЕДЕСЕ»**, 2-я серия. Х/ф
23.45 **«ОЖИДАНИЕ ПОЛКОВНИКА ШАЛЫГИНА»**. Х/ф
1.25 «Преступление в доме Изабеллы Гарднер» из цикла «Тайная история искусства». Док. фильм
2.10 **«ГОРОД ЗАЖИГАЕТ ОГНИ»**. Х/ф
3.50 **«ПРЫЖОК С КРЫШИ»**. Х/ф
5.15 **«ТРИДЦАТЬ СЛУЧАЕВ МАЙОРА ЗЕМАНА»**, 19-я серия. Х/ф, ч. 2.

TV-1000

4.00, **22.00** **«БАГРОВЫЕ РЕКИ 2: АНГЕЛЫ АПОКАЛИПСИСА»**. Триллер (Франция – Италия).
6.00 **«БАЛ МОНСТРОВ»**. Драма (США).
8.00 **«БЛИЗНЕЦЫ»**. Комедия (США).
10.00 **«К-911»**. Комедия (США).
12.00 **«КРУТАЯ КОМПАНИЯ»**. Комедия (США).
14.00 **«ХОЗЯЙКА ДОМА»**. Комедия (США).
16.00 **«НАЦИЯ ПРОЗАКА»**. Драма (Германия – США).
18.00 **«СБЕЖАВШАЯ НЕВЕСТА»**. Комедия (США, 1999 г.)
Режиссер: Г. Маршалл. В ролях: Дж. Робертс, Р. Гир, Дж. Кьюсак.
Айк, нью-йоркский журналист, написал статью о девушке, сбегавшей из-под венца семь раз, назвав ее «мужеедкой и ненасытной богиней».
20.00 **«СТРАНА НАДЕЖДЫ»**. Драма
0.00 **«БУМ!»** Драма (Великобритания).
1.50 **«НЕВИДИМЫЕ ДЕТИ»**. Драма (Франция – Италия).

MTB

6.00 «Стерео-утро».
9.50, **19.35** Обыск и свидание.
10.10 Звезды на ладони.
10.40, **22.00** **«КРАСАВЦЫ: НОВЫЕ ГЕРОИ В БОЛЬШОМ ГОРОДЕ»**. Сериал
11.10, **21.10** **«КЛУБ»**. Сериал
12.10, **5.30** MTV.ru.
13.00 MTV-Mix.
15.20 Уже можно.
15.45, **23.25** Модельная школа ведьмы Дженис.
16.10, **19.10** Следующий.
16.35 Подстава.
17.00, **20.30** Тачку на прокачку.
17.25 «NHL 09».
17.55 «Алчные экстремалы: новая дуэль».
18.20, **22.30** **«КЛИНИКА»**. Сериал
20.00 Виртуалити.
21.00, **23.50** News блок.
0.00 MTV-Chillout.
3.00 «EMA-2008».

ТЕЛЕКЛУБ

20.00 **«ГОНЧИЕ»**.
21.00 **«СПЕЦГРУППА»**.
22.00 **«СЫЩИКИ 5»**.
23.00 **«СОВЕСТЬ»**.
0.30 **«СОВЕСТЬ»**.
2.00 **«ГОНЧИЕ»**.
3.00 **«СПЕЦГРУППА»**.
4.00 **«СЫЩИКИ 5»**.

JETIX

8.00, **16.55** **«ЧТО С ЭНДИ?»**
8.25, **10.40, 13.20, 20.15, 3.50** **«ИГГИ АРБАКЛ»**.
8.50, **9.15, 10.15, 15.15, 15.40, 17.45, 18.10** **«ЛЕНТЯЕВО»**.
9.35, **14.25, 17.20, 22.15, 7.15, 7.35** **«ТОТАЛИ СПАЙС»**.
10.00 **«КАПИТАН ФЛАМИНГО»**.
10.50, **16.05, 0.30** **«МОНСТЕР БАСТЕР КЛАБ»**.
11.15, **14.00, 21.00, 0.05** **«БОЕВЫЕ РЕЙНДЖЕРЫ. ОПЕРАЦИЯ МОЛНИЯ»**.
11.40, **12.05, 18.35, 19.00, 23.20, 23.40, 5.00, 5.20** **«Н2О – ПРОСТО ДОБАВЬ ВОДЫ»**.
12.30, **12.55, 19.30, 19.55, 5.45, 6.05** **«ЧАРОДЕЙКИ»**.
13.40, **20.40, 6.30** **«PUCCA»**.
14.50, **21.25** **«ТРАНСФОРМЕРЫ»**.
16.30, **21.50** **«ГАЛАКТИЧЕСКИЙ ФУТБОЛ S2»**.
22.40, **1.20** **«НАРУТО»**.
23.00, **1.40** **«КОРОЛЬ-ШАМАН»**.
0.55 **«НЕВЕРОЯТНЫЙ ХАЛК»**.
2.00, **2.20** **«ДЕТКИ ИЗ КЛАССА 402»**.
2.45 **«ШКОЛА СУРИКЕНОВ»**.
3.05 **«TEAM GALAXY»**.
3.30 **«ХВОСТАТЫЕ ВОЯКИ»**.
4.15, **4.35** **«МИСТИЧЕСКАЯ ВЛАСТЬ БОЕВЫХ РЕЙНДЖЕРОВ»**.
6.50 **«СЕМЕЙКА ТОФУ»**.

HALLMARK

0.45 **«ГРУЗ»**. Х/ф
2.30 **«НОЧЬ УЖАСОВ»**. Х/ф (США – Канада).
4.15 **«ПРИСТОЙНОЕ ПРЕДЛОЖЕНИЕ»**. Х/ф (Канада).
6.00 **«ШПИОНЫ, ЛОЖЬ И ГОЛЫЕ БЕДРА»**. Комедия (США).
8.00, **14.30** **«ПИРАТЫ ЮЖНЫХ МОРЕЙ»**. Х/ф
10.00, **16.30** **«ДОЧЕРИ МАКЛЕОДА 4»**. Сериал, ч. 100. (Австралия).
11.00, **17.30** **«ИСТОРИЯ ТОММИ ДУГЛАСА»**. Сериал, ч. 1. (Канада).
12.45, **19.15** **«ИСЧЕЗНОВЕНИЕ»**. Х/ф (США, 2002 г.)
Режиссер: У. Кленхард. В ролях: Х. Хэмлин, С. Дей, Р. Ньюком.
Семья проезжает на машине через Неваду и решает заехать в стоящий в стороне от их пути городок с привидениями под названием Уивер, чтобы сделать несколько снимков.
21.00, **23.45** **«ДЕТЕКТИВЫ ПОД СУКНОМ 6»**. Детектив, ч. 11. (Канада).
22.00 **«ДОГОВОР»**. Х/ф (США).

Муз-ТВ

5.00, **6.15, 8.15, 11.15, 14.30, 17.30, 22.15, 0.45, 2.30** «Муз-ТВ хит».
5.45, **7.30, 9.45, 10.45, 1.30** «Наше».
7.00, **14.00, 17.00, 22.00** PRO-Новости.
7.15, **14.15, 21.00** Smesh.no.
9.15 «Блондинка в шоколаде».
10.15, **21.30** **«STUDIO SUD»**. Сериал
12.45, **17.15, 21.15, 0.30** «Мобильные блондинки».
13.00, **20.30** «Свадьба твоей мечты».
13.30, **20.00** «Битва за респект».
19.30 «FAQ».
3.30 «Звезды под прицелом».

MEZZO

10.00 Чилеа: «Адриана Лекуврер». Сегедский национальный театр.
12.20 «В Сегедском национальном театре». Док. фильм (Венгрия).
17.00 Концерт-увертюра «Музыкального сезона в Белграде» .
19.05 Жить мечтой – Портрет Максима Венгерова.
20.05 Блестящая фантазия на темы из оперы Гуно «Фауст» ор. 20.
20.30 Эрик Трюффаз – Парижский тур.
22.05 Уинтон Марсалис: лайв в Марсиаке, 2007.
23.00 Диззи Гиллеспи – лайв в Монреале, 1981.

ДЕТСКИЙ МИР

6.00, **10.00, 14.00** Мультфильмы: **«Паровозик из Ромашкова»**, **«Первый урок»**, **«Сказка про лень»**, **«Пудель»**.
6.40, **10.40, 14.40** **«ОХ И АХ»**. Мультсериал. Фильм 1.
6.50, **10.50, 14.50** **«Цветик-семицветик»**. Мультфильм
7.10, **11.10, 15.10** Мультфильмы: **«До свидания, овраг»**, **«Дереза»**, **«В зоопарке – ремонт!»**, **«Весенняя сказка»**.
8.00, **12.00** **«ПРОДАННЫЙ СМЕХ»**, 2-я серия. Х/ф
9.10, **13.10** **«Каникулы Бонифация»**. Мультфильм
9.30, **13.30** Мультфильмы: **«Чужие следы»**, **«Жил у бабушки козел»**, **«Веселая карусель»** №14.
16.00 Мультфильмы: **«Мойдодыр»**, **«Как козлик землю держал»**, **«Дудочка и кувшинчик»**.
16.40 **«ОХ И АХ ИДУТ В ПОХОД»**. Мультсериал. Фильм 2.
16.50 **«Серая Шейка»**. Мультфильм
17.10 Мультфильмы: **«Заветная мечта»**, **«Беги, ручеек»**, **«Павлиний хвост»**, **«Как дед великое равновесие нарушил»**.
18.00 **«ЮНГА СЕВЕРНОГО ФЛОТА»**. Киноповесть
19.25 **«Лягушка Пипа»** Мультфильм (Пипа и охотник).
19.30 Мультфильмы: **«Богатырская каша»**, **«То ли птица, то ли зверь»**.

XXI ВЕК

10.00, **18.00, 2.00** **«УБИЙСТВЕННО КРАСИВА»**. Комедия (США – Германия).
11.40, **19.40, 3.40** **«КОПЫТОМ СЮДА, КОПЫТОМ ТУДА»**. Драма (Чехословакия).
13.55, **21.55, 5.55** **«САЙЛЕНТ ХИЛЛ»**. Триллер (Япония – США – Франция).
16.00, **0.00, 8.00** **«У МОРЯ»**. Мелодрама (США – Германия – Великобритания).

ТДК

7.00, **10.49, 11.49, 12.49, 13.49, 16.49, 17.49, 18.49, 19.49, 23.55** Музыка.
8.05, **15.00** Все лучшее для Вас.
8.35, **11.00, 18.00** Красотка.
9.00 С добрым утром, Любимая!
10.00, **17.00** Истории успеха.
12.00 Наши дети.
13.00, **19.00** Ваш доктор.
14.00, **23.00** Красота и здоровье.
14.31, **23.30** **«ГВАДЕЛУПЕ»**. Сериал
16.00 Имею право.
20.00 Зеркало жизни.
21.00 Ваш личный психолог.
22.00 Сексуальная революция.
0.05 Игротека.

МИР

5.55 Афиша.
6.00, **7.00, 8.00, 9.00, 10.00, 11.00, 12.00, 13.00, 14.00, 15.00, 16.00, 17.00, 18.00, 19.00, 20.00, 21.00, 22.00, 23.00, 0.00, 1.00, 2.00** Новости Содружества.
6.05, **7.05, 8.05, 2.05, 3.30** Содружество live.
6.30 «Про любовь».
7.35 «Удачная покупка».
7.45 «Тик-так».
8.30, **20.30** «Погуляем по-питерски».
9.05, **2.30** «Подводная одиссея команды Кусто». Док. сериал
10.05, **21.05** «Спорная территория».
11.05 **«СЕМЬЯ СЕРРАНО»**. Сериал
12.05, **19.30** **«СОКРОВИЩА МЕРТВЫХ»**. Сериал
13.05, **0.20** **«ЗАВЕЩАНИЕ СТАРОГО МАСТЕРА. ПОСЛЕДНЯЯ ОХОТА»**. Х/ф
15.05 **«РЭДВОЛЛ»**. Мультсериал
15.30 **«ОБЖ»**. Сериал
16.20 «Женский журнал».
16.55 «Билет на сегодня».
17.05, **5.00** «Час суда. Дела семейные».
18.05 **«ЛЮБОВЬ КАК ЛЮБОВЬ»**. Сериал
19.20 Акценты.
22.20, **4.00** **«ОСТРОГ. ДЕЛО ФЕДОРА СЕЧЕНОВА»**. Сериал
23.30 «Кома – это правда». Док. фильм

ШКОЛЬНИК

7.55, **15.55, 23.55** Программа передач.
8.00, **16.00, 0.00** Маленький фестиваль мультфильмов. **«Великая экспедиция за сыром»**, 2-я серия.
8.30, **16.30, 0.30** «Мир, в котором я живу». «Мне пришлось потеснить знание, чтобы освободить место вере» (Кант).
9.10, **17.10, 1.10** **«ЧИНЕЛЛИ»**. Спектакль. Театр Клаудио Чинелли.
10.00, **18.00, 2.00** **«Квартет»**. Мультфильм
10.10, **18.10, 2.10** Концерт «Счастливого пути!»
10.30, **18.30, 2.30** **«ТОМ СОЙЕР»**. Х/ф
11.50, **19.50, 3.50** **«Сказка о царе Салтане»**. Мультфильм
12.30, **20.30, 4.30** Педсовет. «Школа им. Гнесиных сегодня».
12.45, **20.45, 4.45** «Неистовый Зураб». Док. фильм. Фильм 2.
13.30, **21.30, 5.30** Эти удивительные животные. «Зоопарк Бразилии».
14.00, **22.00, 6.00** **«У САМОГО СИНЕГО МОРЯ»**. Комедия
15.10, **23.10, 7.10** Мультфильмы: **«Золотая антилопа»**, **«Мина»**.

ФИЛЬМ ДНЯ

ТВ-1000, 20.00

«СТРАНА НАДЕЖДЫ». (США – Норвегия, 2004 г.)

За дерзкую мечту часто приходится платить суровую цену.

Режиссер: Ганс Петтер Моланд.

В ролях: Дэмиен Нгуйен, Бай Линь, Ник Нолти, Тим Рот, Чэпман То.

Драма. 20-летний Бин сбегает из родной деревни во Вьетнаме в город. Он надеется, что хотя бы здесь его, сына американского солдата, не будут называть предателем. Но трагические события заставляют Бина вновь пуститься в бегство…

ПЕРВЫЙ КАНАЛ

- **5.00** Новости.
- **5.05** «Доброе утро!»
- **9.00** Новости.
- **9.20** «Малахов +».
- **10.20** «Модный приговор».
- **11.20** «Контрольная закупка».
- **12.00** Новости.
- **12.20** Сериал **«УБОЙНАЯ СИЛА»**. Сериал
- **13.20** «Детективы».
- **14.00** Другие новости.
- **14.20** «Понять. Простить».
- **15.00** Новости.
- **15.20** **«ОГОНЬ ЛЮБВИ»**. Сериал
- **16.10** «Давай поженимся!»
- **17.00** «Федеральный судья».
- **18.00** Новости.
- **18.20** «Пусть говорят».
- **19.00** Телеигра «Поле чудес».
- **20.00** **«МОНТЕКРИСТО»**. Сериал
- **21.00** «Время».
- **21.30** **«12»**, 4-я серия. Х/ф
- **22.30** «Гордон Кихот».
- **23.30** Фильм **«АНАКОНДА 2: ОХОТА ЗА КРОВАВОЙ ОРХИДЕЕЙ»**. Х/ф (США, 2004 г.)
  Режиссер: Д. Х. Литтл. В ролях: Дж. Джонсон, Дж. Месснер, М. Честнат.
  Научная экспедиция отправляется на остров Борнео на поиски загадочной Черной орхидеи. По преданиям, этот цветок обладает невероятными качествами.
- **1.20** Фильм **«ЗЕРКАЛЬНАЯ МАСКА»**. Х/ф
- **3.00** Фильм **«ДЬЯВОЛ ВО ПЛОТИ»**. Х/ф
- **4.40** **«НА ЗАПАД»**. Сериал
- **5.30** «Детективы».

РОССИЯ Тула

- **5.00** «Доброе утро, Россия!»
- **6.07**, **6.35, 7.07, 7.35, 8.05, 8.30** «Местное время. Вести – Тула».
- **8.55** «Мусульмане».
- **9.05** «Мой серебряный шар. М. Дитрих».
- **10.05** **«СРОЧНО В НОМЕР»**. Сериал
- **11.00** «Вести».
- **11.30** «Местное время. Вести – Тула».
- **11.50** **«Лягушка-путешественница»**. Мультфильм
- **12.05** Сериал **«ТАЙНЫ СЛЕДСТВИЯ»**. Сериал
- **14.00** «Вести».
- **14.20** «Местное время. Вести – Тула».
- **14.40** Сериал **«УЛИЦЫ РАЗБИТЫХ ФОНАРЕЙ»**. Сериал
- **15.40** «Суд идет».
- **16.30** «Кулагин и партнеры».
- **17.00** «Вести».
- **17.25** «Местное время. Вести – Тула».
- **17.50** «Вести. Дежурная часть».
- **18.05** Сериал **«ЖЕНЩИНА БЕЗ ПРОШЛОГО»**. Сериал
- **19.00** **«РОДНЫЕ ЛЮДИ»**. Сериал
- **20.00** «Вести».
- **20.35** «Местное время. Вести – Тула».
- **20.50** «Спокойной ночи, малыши!»
- **21.00** «Юрмала 2008».
- **22.55** **«СОБАЧЬЕ СЕРДЦЕ»**. Х/ф
- **1.40** Фильм **«БАЛЛИСТИКА»**. Боевик (США).
- **3.25** «Дорожный патруль».
- **3.40** **«ЦЫГАН»**. Х/ф
- **4.45** Фильм **«ВОЙНА В ДОМЕ 2»**. Сериал (США).
- **5.10** «Мой серебряный шар. М. Дитрих».

НТВ

- **6.00** «Сегодня утром».
- **9.00** «Наше все!»
- **10.00** «Сегодня».
- **10.25** «Лихие 90».
- **11.00** «Временное правительство. Иллюзия власти». Док. фильм
- **12.00** «Суд присяжных».
- **13.00** «Сегодня».
- **13.35** Сериал **«КОДЕКС ЧЕСТИ 3»**. Сериал
- **15.30** «Спасатели. Обзор».
- **16.00** «Сегодня».
- **16.30** Сериал **«ВОЗВРАЩЕНИЕ МУХТАРА»**. Сериал
- **18.30** «Чрезвычайное происшествие». Обзор.
- **19.00** «Сегодня».
- **19.40** «Чрезвычайное происшествие». Расследование.
- **20.00** «Суперстар 2008. Команда мечты».
- **22.30** **«БЕС»**. Х/ф
- **0.30** «Все сразу!»
- **1.00** Фильм **«ДЭЙВ»**. Комедия (США, 1993 г.)
  Режиссер: А. Райтман. В ролях: Б. Кингсли, Ф. Принс, С. Уивер.
  Кевин Клайн в роли человека, похожего на президента, подрабатывает рекламой. Его приглашают заменять главу страны во время публичных появлений.
- **3.15** Сериал **«ДЕТЕКТИВ РАШ 4»**. Сериал (США).
- **4.10** Сериал **«2,5 ЧЕЛОВЕКА»**. Сериал (США).

СТС Тула

- **6.00** Сериал **«ЗЕНА – КОРОЛЕВА ВОИНОВ»**. Сериал
- **6.55**, **13.00** **«СМЕШАРИКИ»**. Мультсериал
- **7.00**, **17.00** Сериал **«МОЯ ПРЕКРАСНАЯ НЯНЯ»**. Сериал
- **7.30**, **9.30** Сериал **«ПАПИНЫ ДОЧКИ»**. Сериал
- **8.00**, **20.00** **«РЫЖАЯ»**. Сериал
- **9.00** «Городские истории».
- **9.20** Музыка на канале.
- **10.00** **«РАНЕТКИ»**. Сериал
- **11.00** Сериал **«МОЯ ПРЕКРАСНАЯ НЯНЯ»**. Сериал
- **12.00**, **17.30, 3.35** «Не может быть!»
- **13.30** **«ПРИКЛЮЧЕНИЯ КАРМАННЫХ ДРАКОНЧИКОВ»**. Мультсериал
- **14.00** **«КОСМИЧЕСКИЕ ОХОТНИКИ НА ДОРКОВ»**. Мультсериал
- **14.30** **«ТРАНСФОРМЕРЫ. КИБЕРТРОН»**. Мультсериал
- **15.00** **«СКУБИ И СКРЭППИ»**. Мультсериал
- **15.30** **«КЛУБ «ВИНКС» – ШКОЛА ВОЛШЕБНИЦ»**. Мультсериал
- **16.00** Сериал **«ХАННА МОНТАНА»**. Сериал
- **16.30** «Галилео».
- **18.30** Истории в деталях.
- **19.00** **«ПАПИНЫ ДОЧКИ»**. Сериал
- **20.58** Скажи!
- **21.00** Фильм **«ВЕРТИКАЛЬНЫЙ ПРЕДЕЛ»**. Х/ф (США – Германия).
- **23.15** Фильм **«ТЕЛЬМА И ЛУИЗА»**. Х/ф (США).
- **1.45** Сериал **«ЗАЧАРОВАННЫЕ»**. Сериал
- **4.30** Музыка.

КУЛЬТУРА

- **6.30** Канал «Евроньюс».
- **10.00**, **19.30, 23.30** «Новости культуры».
- **10.20**, **1.50** Программа передач.
- **10.30** «Сокровища прошлого», 9-я серия. Док. сериал
- **11.00** **«ЧАПАЕВ»**. Х/ф
- **12.45** «Культурная революция».
- **13.40** Фильм **«ВЕРСИЯ ПОЛКОВНИКА ЗОРИНА»**. Х/ф
- **15.05** «Живое дерево ремесел».
- **15.20** «Георгий Милляр – и в сказке, и в жизни».
- **16.00** «В музей – без поводка».
- **16.10** **«ВИЛЛИ ФОГ 2»**. Мультсериал (Испания).
- **16.35** Мультфильм.
- **16.50** Телевикторина «За семью печатями».
- **17.20** «Петровский парадиз».
- **17.50** «Екатерина Медичи». Док. фильм (Украина).
- **18.00** «Разночтения. Хроники литературной жизни».
- **18.30** «Партитуры не горят».
- **19.00** «Смехоностальгия».
- **19.55** «Сферы».
- **20.40** Фильм **«АНГЕЛЫ С ГРЯЗНЫМИ ЛИЦАМИ»**. Х/ф (США).
- **22.15**, **2.35** «Дома Хорта в Брюсселе. Под стеклянными балдахинами». Док. фильм
- **22.35** «Линия жизни». Л. Лужина.
- **23.50** «Кто там...»
- **0.20** Фильм **«ЗВЕЗДА ПРИ СВЕТЕ ДНЯ»**. Х/ф (Франция).

ТНТ Тула

- **6.00** Сериал **«МОЕ ВТОРОЕ «Я»**, 71-я серия. Сериал
- **6.55** «Глобальные новости».
- **7.00**, **19.00** «Такси».
- **7.30**, **8.20, 19.50, 0.50** ТулаLive.
- **7.40** Мультфильм.
- **8.00**, **0.30** Если завтра ремонт.
- **8.30**, **20.00** «Интуиция».
- **9.30**, **13.30, 18.00** Сериал **«СЧАСТЛИВЫ ВМЕСТЕ»**. Сериал
- **10.00** Сериал **«ГУМАНОИДЫ В КОРОЛЕВЕ»**. Сериал
- **10.30** **«САША+МАША»**. Сериал
- **11.00** **«ОХ, УЖ ЭТИ ДЕТКИ!»**, 38-я серия. Мультсериал
- **11.30** **«ШОУ РЕНА И СТИМПИ»**, 4-я серия. Мультсериал
- **12.00** **«ГУБКА БОБ КВАДРАТНЫЕ ШТАНЫ»**, 8-я серия. Мультсериал
- **12.30** **«ПРИКЛЮЧЕНИЯ ДЖИММИ НЕЙТРОНА, МАЛЬЧИКА-ГЕНИЯ»**, 28-я серия. Мультсериал
- **13.00** **«КРУТЫЕ БОБРЫ»**, 18-я серия. Мультсериал
- **14.00** «Лови удачу!» Интерактивная игра
- **14.30**, **21.00, 0.00, 2.05** «Дом 2».
- **16.10** **«МАДАМ ИРМА»**. Комедия
- **18.30** **«УНИВЕР»**. Сериал
- **19.30** «Тула. Инструкция по применению».
- **22.00** «Наша Russia».
- **22.30** «Смех без правил. Золотой турнир».
- **23.30** «Секс с А. Чеховой».
- **1.00** «Убойная лига».
- **3.00** «Необъяснимо, но факт».

ТВ ЦЕНТР

- **6.00** «Настроение».
- **7.00** «Настроение. Тула».
- **8.25** Фильм **«ОТРЯД ОСОБОГО НАЗНАЧЕНИЯ»**. Х/ф
- **9.55** Москва. Красная площадь. Парад первой Победы.
- **10.45** «Московская паутина. Тайная война». Док. фильм
- **11.30**, **14.30, 17.30, 19.50, 20.30, 23.50** «События».
- **11.45** Фильм **«ЛЮБИТЬ ПО-РУССКИ 3»**. Х/ф
- **13.40** «В. И. Ленин. Что скрывали мифы», 2-я серия. Док. фильм
- **14.45** «Деловая Москва».
- **15.10**, **17.50** «Петровка, 38».
- **15.30** Сериал **«ГЛАВНЫЙ ПОДОЗРЕВАЕМЫЙ»**. Сериал (Великобритания).
- **16.30** «Один против всех».
- **18.15** «История государства Российского».
- **18.20** **«Капризная принцесса»**. Мультфильм
- **18.45** «Гараж-71».
- **19.00** «События. Тула» с субтитрами.
- **19.25** «Свое мнение».
- **19.40** «Вечная повседневность».
- **19.55** «Реальные истории». «Звезды и поклонники».
- **21.05** Концерт «Поющая компания».
- **22.40** «Народ хочет знать».
- **0.25** **«ИНТЕРДЕВОЧКА»**. Х/ф
- **3.25** Фильм **«БОЛЬШАЯ РАЗНИЦА»**. Х/ф
- **5.05** **«Золотое перышко»**. Мультфильм

БИБИГОН

- **4.30**, **9.30, 18.30** Фильм **«ВОЛШЕБНЫЙ ГОЛОС ДЖЕЛЬСОМИНО»**, 2-я серия. Х/ф
- **5.35**, **7.55, 10.35, 16.35, 19.30** Мультфильм.
- **6.15**, **7.00, 8.15** «Зарядка с чемпионом».
- **6.35**, **11.10, 20.15** **«ЯКАРИ»**. Мультсериал (Франция).
- **6.45**, **12.25** «Путешествие».
- **7.15**, **12.00, 20.40** **«ФАРХАТ – ПРИНЦ ПЕРСИИ»**. Мультсериал (Италия).
- **7.40** «Мастер спорта».
- **8.30**, **11.20** **«СКАЗКИ НАРОДОВ МИРА»**. Мультсериал (Великобритания).
- **8.40**, **11.45, 15.45** «Академия художеств».
- **9.00**, **15.20, 21.05** Сериал **«ПИРАТСКИЕ ОСТРОВА»**. Сериал (Австралия).
- **11.35** «Почемучка».
- **12.40**, **17.30, 0.10** «Навигатор».
- **13.10**, **18.00** «Сразись с нацией».
- **13.35**, **17.20, 23.00** «Говорим без ошибок».
- **13.50**, **21.30** Фильм **«ЧЕЛОВЕК-АМФИБИЯ»**. Х/ф
- **16.00** «В музей – без поводка».
- **16.10** **«ВИЛЛИ ФОГ 2»**. Мультсериал (Испания).
- **16.50**, **23.40** Викторина «За семью печатями».
- **20.30** «Спокойной ночи, малыши!»
- **23.15** «Детская одиссея». Док. сериал (Франция).

РЕН ТВ Тула

- **6.00** **«ВОВОЧКА»**. Сериал
- **6.30**, **12.00** «Хранители дождевого леса». Док. фильм, ч. 3.
- **7.00**, **19.00** «Выжить в мегаполисе».
- **7.30** Фильм **«СЕРЕБРЯНАЯ СВАДЬБА»**, 2-я серия. Х/ф
- **8.30**, **21.00** Сериал **«СОЛДАТЫ. НОВЫЙ ПРИЗЫВ»**. Сериал
- **9.30**, **12.30, 16.30, 19.30** «24».
- **10.00**, **18.00** «В час пик».
- **11.00** «Час суда».
- **13.00** «Званый ужин».
- **15.00** **«СТАЯ»**, 2-я серия. Х/ф
- **16.00** «Пять историй»: «Россия 2017».
- **17.00**, **20.00** Сериал **«ОПЕРА. ХРОНИКИ УБОЙНОГО ОТДЕЛА»**. Сериал
- **19.30** «Тульская Служба Новостей».
- **19.45** «Экстремальный протокол».
- **22.00** **«КОЧЕВНИК»**. Х/ф (Казахстан – США – Франция – Россия).
- **0.00**, **2.15** «Голые и смешные».
- **0.30** Фильм **«СОСУД ЛЮБВИ»**. Х/ф (США – Франция – Ирландия – Голландия).
- **2.45** Фильм **«ЗАМОК»**. Х/ф (Россия – Франция – Германия).
- **5.00** **«ДРУЗЬЯ»**. Сериал (США).
- **5.25** Ночной музыкальный канал.

ТВ-3

- **6.00**, **8.30** Мультфильм.
- **7.00** **«МИР БОББИ»**. Мультсериал
- **7.30** **«ЧЕРЕПАШКИ-НИНДЗЯ»**. Мультсериал
- **8.00** **«МОГУЧИЕ РЕЙНДЖЕРЫ. ДИНО ГРОМ»**. Мультсериал
- **8.55**, **9.55, 13.55, 14.55, 18.55, 23.55** Астропрогноз.
- **9.00** **«АНГЕЛ»**, 32-я серия. Сериал
- **10.00** «Тайные знаки. Раздвоение души». Док. фильм
- **11.00** «Интуиция: знаки судьбы». Док. фильм
- **12.00** **«ЧЕРНЫЙ ВОРОН»**, 15-я серия. Сериал
- **13.00** Сериал **«ЗВЕЗДНЫЕ ВРАТА: АТЛАНТИДА»**, 79-я серия. Сериал
- **14.00** **«ГОВОРЯЩАЯ С ПРИЗРАКАМИ»**, 40-я серия. Сериал
- **15.00** **«АНГЕЛ»**, 33-я серия. Сериал
- **16.00** «Разрушители мифов». Док. фильм (США).
- **17.00** Сериал **«УДИВИТЕЛЬНЫЕ ИСТОРИИ»**, 45-я серия. Сериал
- **18.00** Сериал **«ГОРОД ПРИШЕЛЬЦЕВ»**, 39-я серия. Сериал (США).
- **19.00** Сериал **«ЗВЕЗДНЫЙ КОРАБЛЬ ГАЛАКТИКА»**. Х/ф (США).
- **23.00** Сериал **«ЗА ГРАНЬЮ ВОЗМОЖНОГО»**, 149-я серия. Сериал
- **0.00** Фильм **«ОСТРОВ ЗМЕЙ»**. Х/ф (ЮАР).
- **2.00** Сериал **«ЗА ГРАНЬЮ ВОЗМОЖНОГО»**, 148-я серия. Сериал (США – Канада).
- **3.00** **«ПОСЛАННИК»**. Х/ф (США).
- **5.00** Relaks.

ДОМАШНИЙ

- **6.30** Арифметика-малышка.
- **7.00**, **20.30** Домашние сказки.
- **7.30**, **23.00** Сериал **«МОЯ ЖЕНА МЕНЯ ПРИВОРОЖИЛА»**. Сериал (США).
- **8.00**, **15.00** Судебные страсти.
- **9.00**, **16.00** «Дела семейные».
- **10.00**, **4.25** Сериал **«МАЧЕХА»**. Сериал (Мексика).
- **11.00** «Городское путешествие». «Тверь».
- **11.30** «Незвездное детство». К. Новикова.
- **12.00**, **2.50** «День на «Домашнем». «Мир в твоей тарелке».
- **13.00** Фильм **«КИТАЙСКИЙ СЕРВИЗ»**. Комедия
- **17.00**, **5.10, 5.55** Сериал **«БЕДНАЯ НАСТЯ»**. Сериал
- **18.00** «Незвездное детство». В. Салтыков.
- **18.30** Сериал **«ТЫ – МОЯ ЖИЗНЬ»**. Сериал (Аргентина).
- **19.30** Сериал **«ВО ИМЯ ЛЮБВИ»**. Сериал (Бразилия).
- **21.00** Сериал **«НЕ РОДИСЬ КРАСИВОЙ»**. Сериал
- **22.00** Сериал **«ОНА НАПИСАЛА УБИЙСТВО»**. Сериал. **«Кто подсыпал веронал в суп миссис Флетчер?»** (США).
- **23.30** Фильм **«ЗАМУЖЕСТВО»**. Мелодрама (Индия).
- **3.40** Сериал **«ДВА ЛИЦА СТРАСТИ»**. Сериал (Мексика – США).

ДОМ КИНО

- **4.00**, **12.00** Сериал **«СЧАСТЛИВЫЙ»**, 5-я серия. Сериал
- **4.45** Фильм **«ОСОБЕННОСТИ НАЦИОНАЛЬНОЙ РЫБАЛКИ»**. Комедия
- **6.20** Фильм Кинороман **«УТРЕННИЕ ПОЕЗДА»**.
- **7.55** Фильм **«ТРАГЕДИЯ В СТИЛЕ РОК»**. Драма
- **10.30** Фильм **«МЫ ИЗ КРОНДШТАТА»**. Х/ф
- **12.45** Фильм Кинороман **«И ВЕЧНО ВОЗВРАЩАТЬСЯ»**.
- **14.10** Фильм **«МЕЛОДИИ БЕЛОЙ НОЧИ»**. Мелодрама
- **15.40** Фильм **«ОДИН И БЕЗ ОРУЖИЯ»**. Х/ф
- **17.05** Фильм **«ДЕЛОВЫЕ ЛЮДИ»**. Х/ф
- **18.25** Фильм **«КАКАЯ ЧУДНАЯ ИГРА»**. Драма
- **20.00** Сериал **«СЧАСТЛИВЫЙ»**, 6-я серия. Сериал
- **20.45** Фильм **«КРОВНЫЕ УЗЫ»**. Детектив
- **23.45** Фильм **«КОРОЛЕВСКАЯ РЕГАТА»**. Комедия
- **1.15** Фильм **«ПРИШЛА И ГОВОРЮ»**. Мюзикл
- **2.40** Фильм **«КАЖДЫЙ ВЕЧЕР В ОДИННАДЦАТЬ»**. Мелодрама

LIFE

- **6.00** **«Я МЕЧТАЮ»**. Сериал
- **6.25**, **7.30, 11.30, 12.35, 13.30, 15.30, 16.45, 17.20, 18.20, 19.30, 20.30, 21.25, 22.30, 23.30** Музыка.
- **6.30**, **17.05** «Отчего и почему».
- **6.50**, **12.45, 16.50, 18.25, 22.20** Мультфильм.
- **7.00** «Природные лекарства».
- **7.35**, **9.40, 11.35, 13.35, 15.35, 17.25, 19.35, 21.30, 23.35** TV-shop.
- **7.05** «В отрыв!»
- **8.00** «Народные промыслы России. Русская лаковая миниатюра». Док. фильм
- **8.30**, **10.10** **«БУДНИ И ПРАЗДНИКИ СЕРАФИМЫ ГЛЮКИНОЙ»**. Х/ф
- **11.25** «Жизнь дикой природы».
- **12.00** «Калейдоскоп цветов».
- **12.25** «Хочу все знать».
- **13.05** «В поисках совершенства».
- **14.05** «Улики древности».
- **15.00** «Десятый вал».
- **16.00** **«ПРАВОЕ ДЕЛО»**. Сериал
- **17.00** «Роскошные отели мира».
- **18.00** «Страсти по насекомым».
- **19.05** «Китай. Век XXI». Док. фильм
- **20.00** «Современный дизайн».
- **20.25** «Выпьем чаю».
- **20.35** «Красочная планета».
- **21.55** «Поезд в будущее». Док. фильм
- **22.35** «Нрав чудовищ». Док. фильм

NATIONAL GEOGRAPHIC

- **6.00** Реальность или фантастика?: Король Артур.
- **7.00**, **14.00** Секреты истории: Высадка на Луне.
- **8.00** Монстры Амазонии.
- **9.00** Детективы дикой природы: Зачем китам пузыри?
- **9.30** Ушли спасать планету, ч. 10.
- **10.00**, **15.00** Полет слонов.
- **11.00**, **16.00** Разбойники Селуса.
- **12.00** Суперсооружения: Мост Милло.
- **13.00**, **20.00** Реальность или фантастика?: Эффект Нострадамуса.
- **17.00** Обезьяны в городе!: Новый порядок.
- **18.00** Самые опасные животные: Азия.
- **19.00** С точки зрения науки. Дело о планете Земля: Инопланетный контакт.
- **21.00**, **3.00** Суперсооружения: Фабрика денег.
- **22.00**, **1.00, 4.00** Суперсооружения: Водный куб Пекина.
- **23.00**, **2.00, 5.00** Запреты: Обряды посвящения.
- **0.00** Труднейший в мире ремонт: «Операция «Круизный лайнер».

EXPLORER

- **7.00**, **13.00** «Аварии моторных катеров». Док. фильм (США).
- **8.00**, **14.00, 20.00** «Иян Райт пересекает Америку». Док. сериал (Великобритания).
- **9.00**, **15.00** «Герои гонок по грязи». Док. фильм (США).
- **10.00**, **16.00** «Пробег супермашин». Док. фильм (Великобритания).
- **11.00**, **11.30, 17.00, 23.00** «Супер Максимум». Док. сериал (Австралия).
- **12.00**, **12.30, 18.00** «Звезды и колеса». Док. сериал (Великобритания).
- **17.30**, **23.30** «Супер Максимум». Док. сериал (Австралия).
- **18.30** «Звезды и колеса». Док. сериал (Великобритания).
- **19.00** «Наука – о лете и зиме». Док. сериал (США).
- **21.00** «Орудия труда». Док. фильм (США).
- **22.00** «Элита мирового футбола». Док. фильм (США).
- **22.30** «Автогонщик». Док. сериал (США).
- **0.00** «Эпидемия киберсекса». Док. фильм (Великобритания).

DISCOVERY

- **6.00** Махинаторы: Lancia Delta Integrale, ч. 1.
- **6.25** Дерзкие проекты: Город в пирамиде.
- **7.20** Американские колымаги: Со свалки, ч. 2.
- **8.15** Как это работает.
- **9.10** Помешанные на трюках.
- **9.40** Запредельная техника: Артиллерия.
- **10.05** Разрушители легенд.
- **11.00** Крутой тюнинг: Выпасть в осадок.
- **11.55** Американские колымаги: Со свалки, ч. 3.
- **12.50** Оружие будущего: Сражения будущего.
- **13.45** Грязная работенка: Колокольных дел мастер.
- **14.40** Махинаторы: Lancia Delta Integrale, ч. 2.
- **15.05**, **1.00** Помешанные на трюках.
- **15.35**, **1.25** Запредельная техника: Подводные лодки.
- **16.00**, **3.45** Пятая передача.
- **17.00**, **4.40** Как это работает.
- **18.00**, **2.50** Американский чоппер: Старший против младшего.
- **19.00** Разрушители легенд.
- **20.00** Грязная работенка: По уши в гудроне.
- **21.00**, **1.55** Лаборатория взрывных идей: Огнеупорный дом.
- **22.00** Американские колымаги: Автомобиль для Sobe, ч. 3.
- **23.00** Выжить любой ценой: Исландия.
- **0.00** Головоломы, 2-я серия.
- **5.05** Разрушители легенд.

ANIMAL PLANET

- **8.00**, **18.00** СОС дикой природы, 5-я серия.
- **8.30**, **18.30** Спасение животных в Австралии: История Энни.
- **9.00** Самые забавные животные планеты, 10-я серия.
- **10.00**, **20.00** Ветеринарная скорая помощь, 12-я серия.
- **10.30**, **20.30** Конная полиция,.
- **11.00** Отдел по охране животных. Полиция Майами, 13-я серия.
- **12.00** Разрушители стереотипов.
- **13.00** Шамвари: Жизнь на воле.
- **14.00** Рууд и его жуки: Остров гигантских жуков.
- **15.00** Заповедник в дебрях Африки, 14-я серия.
- **16.00** Финикс: Скорая ветеринарная помощь: Грязь – источник всех недугов.
- **17.00** Территория животных.
- **19.00** Полиция Хьюстона – отдел по защите животных: Замерзшие хорьки.
- **21.00**, **3.00** Заповедник в дебрях Африки, 15-я серия.
- **22.00**, **4.00** Самый лучший пес.
- **23.00**, **5.00** Дело мастера боится: Показ мод.
- **0.00**, **6.00** Финикс: Скорая ветеринарная помощь: Счастливый конец.
- **1.00**, **7.00** Ветеринарная скорая помощь, 16-я серия.
- **1.30**, **7.30** Ветеринарная скорая помощь, 17-я серия.
- **2.00** Добыча хищника: Сильны числом.
- **2.30** Людоеды: Тигры.

TRAVEL CHANNEL

- **8.00**, **13.00, 0.00** Всемирный путешественник.
- **9.00** Походы в мир дикой природы.
- **9.30**, **1.30** Вкус Перу. Пустынный берег.
- **10.00** Землепроходцы.
- **10.30** Такси за $100. Новый Орлеан/Сингапур.
- **11.00**, **16.00** Рабочий отпуск. .
- **12.00** Культура и кухня Латинской Америки. Чили.
- **12.30** Пан-Азия. Джокьякарта.
- **14.00** Землепроходцы.
- **14.30**, **1.00** Бушующая планета. Осенние ветра.
- **15.00** Далекие берега. Родес.
- **15.30** Вкус Испании.
- **17.00** Всемирный путешественник.
- **18.00** Землепроходцы.
- **18.30** Вкус Перу. Северный берег.
- **19.00** Голливуд и вино.
- **19.30** Жаждущий странник.
- **20.00**, **3.00** Всемирный путешественник.
- **21.00**, **5.00** Хроники парусника.
- **22.00**, **6.00** Экстремальные путешествия. На экзотической волне – Таити.
- **22.30**, **6.30** По трассе 66. До пустыни Мохаве до Калифорнии.
- **23.00**, **4.00** Одиссея Джулиана и Камиллы. Южная Индия.
- **2.00**, **2.30** Поездки по Восточной Европе. Восточная Германия.
- **7.00** Не забудьте свой паспорт. Швейцария.

РОССИЯ-СПОРТ

4.35 Футбол. Лига чемпионов. БАТЭ (Белоруссия) – «Зенит» (Россия).
6.45, **9.00, 12.35, 16.25, 21.00, 0.05** «Вести-спорт».
7.00, **8.15** «Зарядка с чемпионом».
7.15 **«ФАРХАТ – ПРИНЦ ПЕРСИИ»**. Мультсериал (Италия).
7.40 «Мастер спорта».
7.55 **«Шел трамвай десятый номер…»** Мультфильм
8.30 «Точка отрыва».
9.15 Профессиональный бокс. Антонио Тарвер (США) против Чеда Доусона (США).
10.30, **18.50** Футбол. Кубок УЕФА. «Фейеноорд» (Нидерланды) – ЦСКА (Россия).
12.50 «Скоростной участок».
13.25 Футбол. Кубок УЕФА. «Лех» (Польша) – «Нанси» (Франция).
15.35 «Рыбалка с Радзишевским».
15.50 «Футбол России. Перед туром».
16.40 Футбол. Кубок УЕФА. «Спартак» (Москва, Россия) – «Удинезе» (Италия).
21.20 «Вести-спорт. Местное время».
21.30 Профессиональный бокс. Рикардо Уильямс (США) против Даиро Эсейласа (Колумбия).
22.30 «Хоккей России».
23.00 «Европейский покерный тур».
0.15 Бильярд. Суперкубок – 2008.
1.50 Автоспорт. ЧМ по ралли. «Ралли Японии».
2.55 Футбол. ЧМ. Женщины до 17 лет. 1/4 финала.

ПЯТЫЙ КАНАЛ

6.00 «Утро на Пятом».
9.30, **12.30, 15.30, 18.30, 21.30** «Сейчас».
9.40 «Сотворение мира». Док. сериал
10.40 «Убийство Кеннеди. Версия 13». Док. фильм, ч. 2.
11.35, **12.45** «Моя планета».
13.30 «Лауреаты Киноакадемии. Премия «Оскар»: Лайза Минелли, Марлон Брандо, Аль Пачино и другие». Док. сериал (США).
14.30 **«УБОЙНЫЙ ОТДЕЛ»**. Сериал (США).
15.50 «Мир природы. Ирландия – страна зодчих». Док. фильм
16.55, **18.00, 21.00** «Экстренный вызов 112».
17.00 «Живая история». «Яблочко», ч. 4.
19.00 «Крокодилы. Что у них внутри?»
20.00 «Убийство царской семьи. Последний аргумент». Док. фильм
22.00 «Сейчас о спорте».
22.15 «Живая история». «1956 год. Середина века».
23.15 **«НИКОЛАЙ И АЛЕКСАНДРА»**. Драма (США – Великобритания).
2.55 **«ПРАЗДНИК ПОДСНЕЖНИКОВ»**. Комедия (Чехословакия).
4.45 «КГБ». Док. фильм

ЗВЕЗДА

6.00 «Тайны средних глубин» из цикла «Наука о глубине». Док. фильм
7.00 «Преступление в доме Изабеллы Гарднер» из цикла «Тайная история искусства». Док. фильм
7.40, **16.15** **«ПРИКЛЮЧЕНИЯ ШЕРЛОКА ХОЛМСА И ДОКТОРА ВАТСОНА»**. Х/ф. **«Охота на тигра»**.
9.00, **13.00, 16.00, 18.00, 22.00** Новости.
9.15 **«ДОСЬЕ ЧЕЛОВЕКА В «МЕРСЕДЕСЕ»**, 2-я серия. Х/ф
10.45 «Большой репортаж».
11.30 **«ПОЕЗД ВНЕ РАСПИСАНИЯ»**. Х/ф
13.15 «Враждебные глубины» из цикла «Наука о глубине». Док. фильм
14.15 **«ЛИЛОВЫЙ ШАР»**. Х/ф
15.35 «Опасность под водой». Док. сериал
18.30 «Освобождение Белоруссии» из цикла «Неизвестная война». Док. фильм
19.40 **«ОБЕЛИСК»**. Х/ф
21.30 «Русский характер».
22.30 «Вход воспрещен».
23.00 **«ПОЛИЦЕЙСКИЙ»**. Х/ф (Франция).
0.55 **«ПРИКЛЮЧЕНИЯ ШЕРЛОКА ХОЛМСА И ДОКТОРА ВАТСОНА»**. Х/ф. **«Двадцатый век начинается»**.
3.45 **«ТАЧАНКА С ЮГА»**. Х/ф
5.10 **«ТРИДЦАТЬ СЛУЧАЕВ МАЙОРА ЗЕМАНА»**, 20-я серия. Х/ф, ч. 1.

JETIX

8.00, **16.55** **«ЧТО С ЭНДИ?»**
8.25, **10.40, 13.20, 20.15, 3.50** **«ИГГИ АРБАКЛ»**.
8.50, **9.15, 10.15, 15.15, 15.40, 17.45, 18.10** **«ЛЕНТЯЕВО»**.
9.35, **14.25, 17.20, 22.15, 7.15, 7.35** **«ТОТАЛИ СПАЙС»**.
10.00 **«КАПИТАН ФЛАМИНГО»**.
10.50, **16.05, 0.30** **«МОНСТЕР БАСТЕР КЛАБ»**.
11.15, **14.00, 21.00, 0.05** **«БОЕВЫЕ РЕЙНДЖЕРЫ. ОПЕРАЦИЯ МОЛНИЯ»**.
11.40, **12.05, 18.35, 19.00, 23.20, 23.40, 5.00, 5.20** **«Н2О – ПРОСТО ДОБАВЬ ВОДЫ»**.
12.30, **12.55, 19.30, 19.55, 5.45, 6.05** **«ЧАРОДЕЙКИ»**.
13.40, **20.40, 6.30** **«PUCCA»**.
14.50, **21.25** **«ТРАНСФОРМЕРЫ»**.
16.30, **21.50** **«ГАЛАКТИЧЕСКИЙ ФУТБОЛ S2»**.
22.40, **1.20** **«НАРУТО»**.
23.00, **1.40** **«КОРОЛЬ-ШАМАН»**.
0.55 **«НЕВЕРОЯТНЫЙ ХАЛК»**.
2.00, **2.20** **«ДЕТКИ ИЗ КЛАССА 402»**.
2.45 **«ШКОЛА СУРИКЕНОВ»**.
3.05 **«TEAM GALAXY»**.
3.30 **«ХВОСТАТЫЕ ВОЯКИ»**.
4.15, **4.35** **«МИСТИЧЕСКАЯ ВЛАСТЬ БОЕВЫХ РЕЙНДЖЕРОВ»**.
6.50 **«СЕМЕЙКА ТОФУ»**.

ДЕТСКИЙ МИР

6.00, **10.00, 14.00** Мультфильмы: **«Мойдодыр»**, **«Как козлик землю держал»**, **«Дудочка и кувшинчик»**.
6.40, **10.40, 14.40** **«ОХ И АХ ИДУТ В ПОХОД»**. Мультсериал. Фильм 2.
6.50, **10.50, 14.50** **«Серая Шейка»**. Мультфильм
7.10, **11.10, 15.10** Мультфильмы: **«Заветная мечта»**, **«Беги, ручеек»**, **«Павлиний хвост»**, **«Как дед великое равновесие нарушил»**.
8.00, **12.00** **«ЮНГА СЕВЕРНОГО ФЛОТА»**. Киноповесть
9.25, **13.25** **«Лягушка Пипа»** Мультфильм (Пипа и охотник).
9.30, **13.30** Мультфильмы: **«Богатырская каша»**, **«То ли птица, то ли зверь»**, **«Чинк»**.
16.00 Мультфильмы: **«Петух и краски»**, **«Желтый слон»**.
16.25 **«Приключения волшебного глобуса, или Проделки ведьмы»**. Мультфильм
17.30 **«БАБА-ЯГА ПРОТИВ!»** Мультсериал, №1.
17.40 **«Горный мастер»**. Мультфильм
18.00 **«ТРИ ТОЛСТЯКА»**. Фильм-сказка
19.25 **«Ель»**. Мультфильм
19.30 Мультфильмы: **«Музыкальный магазинчик»**, **«Старик перекати-поле»**.

МИР

5.55 Афиша.
6.00, **7.00, 8.00, 9.00, 10.00, 11.00, 12.00, 13.00, 14.00, 15.00, 16.00, 17.00, 18.00, 19.00, 20.00, 21.00, 22.00, 23.00, 0.00, 1.00, 2.00** Новости Содружества.
6.05, **7.05, 8.05, 2.05, 3.30** Содружество live.
6.30, **16.20** «Женский журнал».
7.35 «Удачная покупка».
7.45 «Тик-так».
8.30, **20.30** «Рандеву со звездой».
9.05, **2.30** «Подводная одиссея команды Кусто». Док. сериал
10.05 «Спорная территория».
11.05 **«СЕМЬЯ СЕРРАНО»**. Сериал
12.05 **«СОКРОВИЩА МЕРТВЫХ»**. Сериал
13.05, **0.20** **«КАПИТАН ДЖЕК»**. Х/ф
15.05 **«РЭДВОЛЛ»**. Мультсериал
15.30 **«ОБЖ»**. Сериал
16.55 «Билет на сегодня».
17.05, **5.00** «Час суда. Дела семейные».
18.05 **«ЛЮБОВЬ КАК ЛЮБОВЬ»**. Сериал
19.20 Акценты.
19.30 «Слава за минуту».
21.05 Концерт.
22.20 «Бомба в метро». Док. фильм
23.30 «Кома – это правда». Док. фильм
4.00 Док. фильм.

7-ТВ

5.00 Super-утро.
9.00 – **4.00** 7 новостей.
9.05 Свободный полет.
9.20 Автоспорт России.
9.35, **17.20** Outrageous and Courageous.
10.05, **16.20, 21.05** NBA Live!
10.20, **16.05, 21.20** NHL.
10.35 Овердрайв.
11.05 Водное поло. Кубок Губернатора Московской области. Стяуа-Стиром (Румыния) – Штурм 2002.
12.05, **17.35** Диалоги о рыбалке.
12.20 Академия нахлыста.
12.35 Мир подводной охоты.
13.05 Мировая футбольная неделя.
13.35 Настольный футбол.
14.05 MotorWorld.
14.35 Off-Road Drive.
15.05 KOTV: классика бокса.
16.35 Game Sport.
17.05 Планета рыбака.
18.05 Под водой-я серия.
18.20 Racing World.
19.05 Wrestling: опасная зона.
19.35 Киберспорт.
20.05 Американский футбол.
20.35 Вокруг света на «Палладе».
21.35 История NHL.
22.05 Классика: NHL.
23.05 Poker Superstars II.
0.05 Mosconi Cup Of Pool.
1.05 «Ночной выигрыш».
2.05, **3.05** Спортмания.
4.30 Веселые старты.

ДТВ

6.00 «Удачное утро».
6.55 «Музыка на ДТВ».
7.00 «Телемагазин».
7.30, **7.40, 7.55, 8.10** Мультфильм.
8.30, **20.30** «Состав преступлений».
9.00, **12.30** «Осторожно, Модерн 2!»
9.30, **13.00** **«КОМИССАР РЕКС»**. Детектив
10.30 **«КИДАЛЫ В ИГРЕ»**. Х/ф
14.00, **21.00** «Вне закона».
14.30 **«БЕЗМОЛВНЫЙ СВИДЕТЕЛЬ»**. Детектив
15.00, **22.00** **«CSI: МЕСТО ПРЕСТУПЛЕНИЯ ЛАС-ВЕГАС 7»**. Детектив
16.00 **«ЗАКОН И ПОРЯДОК. СПЕЦИАЛЬНЫЙ КОРПУС 6»**. Детектив
17.00 **«ЛЕГЕНДА ОЗЕРА ДУХОВ»**. Х/ф
19.00, **0.00, 0.30** **«БРАЧНОЕ ЧТИВО»**. Детектив
19.30, **1.00** **«БЕЗ СЛЕДА»**. Детектив
21.30 **«БЕЗМОЛВНЫЙ СВИДЕТЕЛЬ 2»**. Детектив
23.00 **«ЗАКОН И ПОРЯДОК. СПЕЦИАЛЬНЫЙ КОРПУС»**. Детектив
2.00 «Звонок удачи».
4.00 **«СЕКРЕТНЫЙ АГЕНТ МАК-ГАЙВЕР»**. Х/ф

TV-1000

4.00, **22.00** **«ЛИКИ СМЕРТИ»**. Драма (США – Польша).
6.00 **«СТРАНА НАДЕЖДЫ»**. Драма (Норвегия – Великобритания).
8.00 **«ХОЗЯЙКА ДОМА»**. Комедия (США).
10.00 **«НАЦИЯ ПРОЗАКА»**. Драма (Германия – США).
12.00 **«СБЕЖАВШАЯ НЕВЕСТА»**. Комедия (США).
14.00 **«СЧАСТЛИВЧИК ДЖИМ»**. Драма (Великобритания).
16.00 **«ДЕНЬГИ НА ДВОИХ»**. Драма (США).
18.00 **«ОТКРОВЕННОЕ ПРИЗНАНИЕ»**. Драма (Франция).
20.00 **«КРАСНЫЙ ДРАКОН»**. Триллер (Германия – США, 2002 г.)
Режиссер: Б. Рэтнер. В ролях: Э. Хопкинс, Э. Нортон, Р. Файнс.
Действие этой шокирующей ленты разворачивается до событий, описанных в «Молчании ягнят». Мы знакомимся с человеком, поймавшим Ганнибала Лектора, – специальным агентом ФБР Грэмом.
0.00 **«НЕВИДИМЫЕ ДЕТИ»**. Драма (Франция – Италия).
2.10 **«ХРОНИКИ ХУАДУ: ЛЕЗВИЕ РОЗЫ»**. Боевик (Гонконг).

HALLMARK

0.45 **«НОЧЬ УЖАСОВ»**. Х/ф (США – Канада).
2.30 **«ОНА ЕЩЕ МАЛЕНЬКАЯ»**. Х/ф (США).
4.15 **«ШПИОНЫ, ЛОЖЬ И ГОЛЫЕ БЕДРА»**. Комедия (США).
6.00 **«БОЛЬШОЕ ОГРАБЛЕНИЕ»**. Комедия (США).
8.00, **14.30** **«СКОТНЫЙ ДВОР»**. Х/ф (США).
10.00, **16.30** **«ДОЧЕРИ МАКЛЕОДА 4»**. Сериал, ч. 101. (Австралия).
11.00, **17.30** **«ИСТОРИЯ ТОММИ ДУГЛАСА»**. Сериал, ч. 2. (Канада).
12.45, **19.15** **«КЛАСС 76»**. Триллер
21.00, **23.45** **«ДЕТЕКТИВЫ ПОД СУКНОМ 6»**. Детектив, ч. 12. (Канада).
22.00 **«НЕВЕСТА ВОЕННОГО ВРЕМЕНИ»**. Х/ф (Великобритания – Канада, 2001 г.)
Режиссер: Л. Чаббак. В ролях: А. Фрил, Б. Фрикер, Дж. Кокс.
1940 год, Лондон. Лили начинает головокружительный роман с канадским солдатом Чарли. Они женятся и она ждет ребенка. Но вскоре они расстаются, так как Чарли отправляют на фронт…

XXI ВЕК

10.00, **18.00, 2.00** **«НАТАЛИ»**. Драма (Франция – Испания).
11.45, **19.45, 3.45** **«ДЕТИ ШПИОНОВ 3-D. ИГРА ОКОНЧЕНА»**. Комедия (США).
13.10, **21.10, 5.10** **«АД»**. Драма (Франция – Италия – Бельгия – Япония).
14.55, **22.55, 6.55** **«МЕРТВАЯ КРАСОТКА»**. Комедия (США).
16.20, **0.20, 8.20** **«ПАТРУЛЬ ВРЕМЕНИ»**. Боевик (США – Япония).

ТДК

7.00, **10.49, 11.49, 12.49, 13.49, 16.49, 17.49, 18.49, 19.49, 23.55** Музыка.
8.05, **15.00** Все лучшее для Вас.
8.35, **11.00, 18.00** Красотка.
9.00 С добрым утром, Любимая!
10.00, **17.00** Истории успеха.
12.00 Наши дети.
13.00, **19.00** Ваш доктор.
14.00, **23.00** Красота и здоровье.
14.31, **23.30** **«ГВАДЕЛУПЕ»**. Сериал
16.00 Твой дом.
20.00 Зеркало жизни.
21.00 Ваш личный психолог.
22.00 Сексуальная революция.
0.05 Игротека.

ШКОЛЬНИК

7.55, **15.55, 23.55** Программа передач.
8.00, **16.00, 0.00** Маленький фестиваль мультфильмов. **«Петя и Волк».**
8.30, **16.30, 0.30** По дорогам человечества. «Восточная Африка: там, где человек родился».
9.00, **17.00, 1.00** «Африка – это рай?»
9.30, **17.30, 1.30** **«ПЕТРУШКА»**. Спектакль. Бродячий кукольный театр «Вертеп» (Москва).
10.10, **18.10, 2.10** Концерт «Счастливого пути!»
10.30, **18.30, 2.30** **«ЮНОСТЬ МАКСИМА»**. Х/ф
12.00, **20.00, 4.00** Мультфильмы: **«Маленький Мук»**, **«Телефон»**.
12.30, **20.30, 4.30** Эти удивительные животные. «Зоопарк Претории».
13.00, **21.00, 5.00** Экология литературы. «Лидия Гинзбург».
13.40, **21.40, 5.40** «Голландия с велосипеда. Альбом леди Дороти». Док. фильм
14.00, **22.00, 6.00** Кино для всей семьи. «Частная жизнь Петра Виноградова».
15.25, **23.25, 7.25** **«В некотором царстве»**. Мультфильм

EUROSPORT

10.30, **1.30** Экстремальные виды спорта.
11.00, **13.00, 14.30, 2.00** Футбол. Кубок УЕФА. День 2.
12.00, **13.30** Футбол. Лига УЕФА. День 4.
15.00 Футбол. Лига УЕФА. День 4.
16.00 Теннис. Итоговый Чемпионат WTA. Доха (Катар).
17.00, **20.15** Теннис. Итоговый Чемпионат WTA. Доха (Катар). Прямая трансляция.
20.00, **1.00** Футбол. Евроголы.
22.15 Сильнейшие люди планеты. Лига чемпионов. Румыния.
23.00, **23.30** Тимберспорт. ЧЕ. Австрия.
0.00 Покер. Турнир Partouche. Франция.
3.00 Автоспорт. ЧМ в классе Туринг.

EURONEWS

8.00 – **12.30** Новости за завтраком. Каждые 30 минут.
13.00 ,**13.30, 14.00, 14.30, 17.00, 17.30, 18.00, 18.30** Новости и стиль жизни.
13.17, **13.47, 17.17, 17.47** Европейцы.
14.17, **18.17** Парламент.
14.47, **18.47** Ле маг.
15.00, **15.30, 16.00, 16.30** Новости за ланчем.
19.00 – **3.30** Вечерние новости. Каждые 30 минут.
4.00 – **7.30** Подробные ночные новости. Каждые 30 минут.

РБК

6.00 – **5.30** Новости. Каждые 30 минут.
6.10, **6.35, 7.15, 7.40, 8.15, 8.40, 9.15, 9.40, 10.15, 11.15, 12.10, 13.10, 14.10, 15.10, 16.10, 17.15, 19.10, 20.10, 23.15, 2.10, 3.10** Рынки.
6.20, **7.10, 7.45, 8.10, 8.45, 9.10, 9.45, 10.20** Обзор российской прессы.
6.45, **7.35, 8.35, 9.35, 10.35** Обзор зарубежной прессы.
6.50, **9.20, 3.20** Азбука инвестора.
7.20, **17.50, 21.35, 1.50, 4.10** Отдых и Туризм.
7.50, **8.50, 9.50, 10.25** Бизнес-стиль.
8.20, **12.50, 16.20, 0.20, 2.20, 5.20** Звездная пыль.
10.40 Рынки. Спецвыпуск.
11.20 В фокусе.
12.35, **21.40, 1.35** Зарубежный бизнес.
13.35, **3.35** Сфера интересов.
13.55 Назначения и отставки.
14.35, **18.35** Компании.
15.20 В фокусе. Срочно «В Фокус».
16.35 Рынки. Глобальный взгляд.
17.35, **18.10** Рынки. Спецвыпуск.
19.35 Рынки.
20.35 Наши деньги.
21.00, **1.00** Интрига дня.
22.00, **0.30** Мир сегодня.
22.35 Киносфера.
23.35 Сфера интересов.
0.10 Рынки. Спецвыпуск.
2.35 Наши деньги.
4.20 В фокусе.
5.05 Салон. Осколок империи.

МТВ

6.00 «Стерео-утро».
9.50, **19.35** Обыск и свидание.
10.10 Звезды на ладони.
10.40 **«КРАСАВЦЫ: НОВЫЕ ГЕРОИ В БОЛЬШОМ ГОРОДЕ»**. Сериал
11.10, **23.40** **«КЛУБ»**. Сериал
12.10 Русская 10-ка.
13.10 MTV-Mix.
15.20 Уже можно.
15.45 Модельная школа ведьмы Дженис.
16.10, **19.10** Следующий.
16.35 Подстава.
17.00, **20.30** Тачку на прокачку.
17.25 «Секретные файлы».
17.55 «Алчные экстремалы: Инферно».
18.20, **22.40** **«КЛИНИКА»**. Сериал
20.00 Сутки напрокат.
21.00, **23.30** News блок.
21.10 «13 злобных зрителей».
22.10 «Горячее кино»: «Классный мюзикл».
0.40 Dance-Party.
1.40 MTV-Chillout.
5.00 MTV.ru.

ТЕЛЕКЛУБ

20.00 **«ГОНЧИЕ»**.
21.00 **«СПЕЦГРУППА».**
22.00 **«СЫЩИКИ 5»**.
23.00 **«СОВЕСТЬ»**.
0.30 **«СОВЕСТЬ»**.
2.00 **«ГОНЧИЕ»**.
3.00 **«СПЕЦГРУППА».**
4.00 **«СЫЩИКИ 5»**.

Муз-ТВ

5.00, **6.15, 8.15, 11.15, 14.30, 21.30, 0.45, 2.30** «Муз-ТВ хит».
5.45, **7.30, 9.45, 10.45** «Наше».
7.00, **14.00, 17.00** PRO-Новости.
7.15, **14.15, 0.30** Smesh.no.
9.15 «Блондинка в шоколаде».
10.15, **0.00** **«STUDIO SUD»**. Сериал
12.45, **17.15** «Мобильные блондинки».
13.00 «Свадьба твоей мечты».
13.30, **20.00** «Битва за респект».
17.30 «Звезды зажигают».
18.30, **19.15** «Ближе к звездам».
19.00 «Алфавит».
20.30 «InterАктив чарт».
3.30 «Звезды под прицелом».

MEZZO

10.00 Замечательные братья Дорси.
11.35 Ночь с Анри Тексье.
17.00 Бизе: «Кармен» – оркестр «Штаатскапелла Берлин».
20.10 Ансамбль «Страдивария»: Концерт для 2 скрипок и струнных opus 3 №8.
20.30 Симфония №2 ре мажор (И. Брамс) – Берлинский филармонический оркестр.
21.15 Воспоминания о Герберте фон Караяне.
22.20 Симфония №3 фа мажор (И. Брамс) ор. 90 – Израильский филармонический оркестр.
23.00 Леонард Бернстайн в Зальцау.

ФИЛЬМ ДНЯ

РОССИЯ, 22.55

«СОБАЧЬЕ СЕРДЦЕ». («Ленфильм», 1988г.)

Необычный эксперимент доказывает, что собаке лучше оставаться собакой.

Режиссер: Владимир Бортко.

В ролях: Владимир Толоконников, Евгений Евстигнеев, Борис Плотников, Роман Карцев, Нина Русланова.

Трагикомедия. Пожалуй, на сегодняшний день самая лучшая экранизация произведения Михаила Булгакова. Профессор Преображенский ставит опыты, пытаясь превратить собаку Шарика в равного себе во всем человека, «не любящего пролетариат».

ТВ • СУББОТА, 8 ноября

ПЕРВЫЙ КАНАЛ

- **6.00** Новости.
- **6.10** **«БЕС В РЕБРО»**. Х/ф
- **7.30** «Играй, гармонь любимая!»
- **8.10** Мультфильм.
- **9.00** «Слово пастыря».
- **9.10** «Здоровье».
- **10.00** Новости.
- **10.10** «Смак».
- **10.50** «Оскар Фельцман. Легкая мелодия жизни». Док. фильм
- **12.00** Новости.
- **12.10** **«ТВОИ, МОИ, НАШИ»**. Фильм Х/ф
- **13.50** «НЛО. Очевидцы». Док. фильм
- **15.00** Новости.
- **15.10** **«КРАСОТА ТРЕБУЕТ…»** Фильм Х/ф
- **17.20** **«ОБЩАЯ ТЕРАПИЯ»**. Сериал Сериал
- **18.30** «Ледниковый период».
- **21.00** «Время».
- **21.20** «Ледниковый период».
- **22.30** «Прожекторперисхилтон».
- **23.00** **«СВАДЬБА МОЕГО ЛУЧШЕГО ДРУГА»**. Фильм Х/ф
- **1.00** Европейский хоккейный тур. Сборная России – сборная Финляндии. Пер. из Финляндии.
- **3.00** **«ПОСЛЕДНИЙ КАДР»**. Фильм Х/ф
- **4.30** «Детективы».

РОССИЯ Тула

- **6.10** «Студия «Здоровье».
- **6.45** «Вся Россия».
- **7.00** «Сельский час».
- **7.25** «Диалоги о животных».
- **8.00** «Вести».
- **8.10** «Местное время. Вести – Тула».
- **8.20** «Военная программа».
- **8.45** «Субботник».
- **9.20** **«ВАМ И НЕ СНИЛОСЬ»**. Фильм Х/ф
- **11.00** «Вести».
- **11.10** «Местное время. Вести – Тула».
- **11.20** Автопульс-2.
- **11.35** «Кирилловские посиделки». Телефильм
- **12.00** Время ответа.
- **12.20** «Комната смеха».
- **13.15** «Сенат».
- **14.00** «Вести».
- **14.20** «Местное время. Вести – Тула».
- **14.30** **«А ВЫ ЕМУ КТО?»** Х/ф
- **15.45** «Субботний вечер».
- **17.20** «Звездный лед».
- **20.00** «Вести в субботу».
- **20.40** **«ЛЮБОВЬ НА ОСТРИЕ НОЖА»**. Фильм Х/ф (Россия, 2007 г.)
  Режиссер: Д. Кеосаян. В ролях: А. Джигарханян, Е. Добровольская, В. Долинский.
  Опытный адвокат Армен приезжает к ресторану «Остров», чтобы встретить свою внучку Лялю и ее жениха Мишу Золина после вечеринки по случаю поступления Ляли на журфак.
- **0.15** **«МИСС КОНГЕНИАЛЬНОСТЬ»**. Фильм Комедия (США).
- **2.30** «Горячая десятка».
- **3.40** **«ЦЫГАН»**. Х/ф

НТВ

- **5.25** **«ДЭЙВ»**. Комедия (США).
- **7.30** «Сказки Баженова».
- **8.00** «Сегодня».
- **8.20** Лотерея «Золотой ключ».
- **8.45** «Без рецепта». Доктор Бранд.
- **9.25** «Смотр».
- **10.00** «Сегодня».
- **10.25** «Главная дорога».
- **11.00** «Кулинарный поединок».
- **12.00** «Квартирный вопрос».
- **13.00** «Сегодня».
- **13.25** «Особо опасен!»
- **14.05** «Кремлевские похороны. Григорий Кулик».
- **15.05** «Своя игра».
- **16.00** «Сегодня».
- **16.25** «Женский взгляд». Л. Брежнева.
- **17.00** **«НОВАЯ ЖИЗНЬ СЫЩИКА ГУРОВА»**. Сериал Сериал
- **19.00** «Сегодня».
- **19.25** «Профессия – репортер».
- **19.55** «Максимум».
- **20.50** «Русские сенсации». Док. сериал
- **21.45** «Ты не поверишь!»
- **22.30** «Золотая утка».
- **23.30** **«ОГРАБЛЕНИЕ НА БЕЙКЕР-СТРИТ»**. Фильм Х/ф (Великобритания).
- **1.35** «Дас ист фантастиш».
- **2.10** **«ПОЧТАЛЬОН ВСЕГДА ЗВОНИТ ДВАЖДЫ»**. Фильм Х/ф (США – Германия).
- **4.35** **«2,5 ЧЕЛОВЕКА»**. Сериал Сериал (США).

СТС Тула

- **6.00** **«БИЛОКСИ-БЛЮЗ»**. Фильм Х/ф (США).
- **8.00** **«Трое на острове»**. Мультфильм
- **8.20** **«СМЕШАРИКИ»**. Мультсериал
- **8.30** **«КАПИТАН ФЛАМИНГО»**. Мультсериал
- **9.00** «Детские шалости».
- **10.45** **«ВЕРТИКАЛЬНЫЙ ПРЕДЕЛ»**. Фильм Х/ф
- **13.00** **«КРЯК-БРЯК»**. Мультсериал
- **14.00** **«КОРОЛЬ-ЛЕВ. ТИМОН И ПУМБА»**. Мультсериал
- **15.00** **«АЛАДДИН»**. Мультсериал
- **16.00**, **16.30, 19.00, 23.30** **«6 КАДРОВ»**. Сериал Сериал
- **17.00** «Самый умный провинциал».
- **19.30** Анимац. фильм **«Цыпленок Цыпа»**. (США).
- **20.58** Скажи!
- **21.00** **«ПРИВИДЕНИЕ»**. Фильм Х/ф (США, 1990 г.)
  Режиссер: Дж. Цукер. В ролях: П. Суэйзи, Д. Мур, В. Голдберг.
  Герой гибнет на глазах у возлюбленной, избитый уличным хулиганом. Но его душа никак не может уйти в иные миры. Он обречен жить рядом со своей любимой.
- **0.30** **«МЕЧТА КАССАНДРЫ»**. Фильм Х/ф (США).
- **2.50** **«ДЖИЛЬИ»**. Х/ф (США).
- **5.00** Музыка.

КУЛЬТУРА

- **6.30** Канал «Евроньюс».
- **10.00**, **2.50** Программа передач.
- **10.10** «Библейский сюжет».
- **10.40** **«ТРИДЦАТЬ ТРИ»**. Х/ф
- **11.55** «Кто в доме хозяин».
- **12.20** Юбилей Н. Долгушина. «Сказка его жизни».
- **12.50** **«МАГИЯ ЧЕРНАЯ И БЕЛАЯ»**. Фильм Х/ф
- **14.00** **«Буренушка»**. Мультфильм
- **14.20** «Путешествия натуралиста».
- **14.50** **«ПРЕДБАННИК»**. Фильм Спектакль
- **17.00** «Романтика романса».
- **17.40**, **1.55** «Путешествие из центра Земли», 1-я серия. Док. сериал (Великобритания).
- **18.35** Исторические концерты. Иегуди Менухин.
- **19.30** «Магия кино».
- **20.15** **«НЕОКОНЧЕННАЯ ПЬЕСА ДЛЯ МЕХАНИЧЕСКОГО ПИАНИНО»**. Фильм Х/ф
- **22.00** «Новости культуры».
- **22.20** **«ПРЕРВАННЫЕ ОБЪЯТИЯ»**. Фильм Х/ф (Аргентина – Франция – Италия – Испания).
- **0.00** «Приключения Дэна Крикшэнка в мире архитектуры», 1-я серия. Док. сериал «Поиски красоты». (Великобритания).
- **0.50** «Элвис Пресли. Возвращение в 68-м».

ТНТ Тула

- **6.00** **«ДРЕЙК И ДЖОШ»**, 18-я серия. Сериал Сериал
- **6.30** **«ДРЕЙК И ДЖОШ»**, 19-я серия. Сериал Сериал
- **7.00** **«ОХ, УЖ ЭТИ ДЕТКИ!»**, 102-я серия. Мультсериал
- **7.30** **«ОХ, УЖ ЭТИ ДЕТКИ!»**, 103-я серия. Мультсериал
- **8.00** **«ПОКЕМОНЫ»**, 16-я серия. Мультсериал
- **8.45** «Тула. Инструкция по применению».
- **9.00**, **21.00, 1.10** «Дом 2».
- **10.00** «Школа ремонта».
- **11.00** «Уйти из дома». Док. фильм
- **12.00** «Кто не хочет стать миллионером».
- **13.00** «Клуб бывших жен».
- **14.00** «Cosmopolitan».
- **15.00** **«ОСЕНЬ В НЬЮ-ЙОРКЕ»**. Фильм Мелодрама (США).
- **17.00**, **17.30** **«САША+МАША»**. Сериал Сериал
- **18.00** «Танцы без правил».
- **19.00** **«ЖЕНСКАЯ ЛИГА»**. Сериал
- **19.30** «Крутящий момент». Автомобильная программа.
- **20.00** «Битва экстрасенсов».
- **22.00** «Комеди Клаб».
- **23.00** **«НАША RUSSIA»**. Сериал
- **23.30** «Убойная лига».
- **0.35** «Секс с А. Чеховой».
- **1.40** «Дом 2».
- **2.40** «Необъяснимо, но факт». «Тайные общества».
- **3.35** **«ТОЛСТАЯ ДЕВЧОНКА»**. Сериал Сериал

ТВ ЦЕНТР

- **5.30** **«ПРИЕЗЖАЯ»**. Х/ф
- **7.30** «Марш-бросок».
- **8.00** «АБВГДейка».
- **8.30** «Православная энциклопедия».
- **9.00** «Последнее царство слонов». Док. фильм (Великобритания).
- **9.45**, **14.50** «История государства Российского».
- **9.55** Концерт «Поющая компания».
- **11.30**, **14.30, 17.30, 23.50** «События».
- **11.45** «Репортер».
- **12.00** **«ШУБ-БАБА ЛЮБА!»** Комедия Фильм
- **13.40** «Городское собрание».
- **14.55** «Линия защиты».
- **15.40** **«ПРОПАВШИЕ СРЕДИ ЖИВЫХ»**. Фильм Детектив
- **17.45** «Петровка, 38».
- **18.00** «Отличные новости».
- **18.20** «Резонанс».
- **18.30** «События. Тульская неделя».
- **19.00** **«ЧИСТО АНГЛИЙСКОЕ УБИЙСТВО»**. Сериал Сериал
- **21.00** «Постскриптум».
- **22.05** **«24 ЧАСА»**. Боевик
- **0.10** «Временно доступен». А. Макаревич.
- **1.15** **«РОКОВАЯ ЖЕНЩИНА»**. Фильм Х/ф (Франция – США).
- **3.30** **«ОТРЯД ОСОБОГО НАЗНАЧЕНИЯ»**. Фильм Х/ф

БИБИГОН

- **4.30**, **16.00, 21.30** **«Астерикс в Британии»**. Мультфильм (Франция – Германия).
- **5.40**, **8.55, 10.45, 14.00, 22.40** Мультфильм.
- **6.10**, **9.05, 11.45** «Космический корабль «Земля».
- **6.20**, **14.40** «Забавная наука».
- **6.35**, **14.50, 19.55** **«СПРОСИ У АЛЬБЕРТА»**. Мультсериал (Германия).
- **6.45**, **14.25** «Няня Аня».
- **7.00**, **15.45** «Почемучка».
- **7.15**, **15.05, 20.40** **«ОГГИ И ТАРАКАНЫ»**. Мультсериал (Франция).
- **7.35**, **17.35** «Есть такая профессия».
- **8.00**, **12.20, 18.05, 0.10** «Кулинарная академия».
- **8.30**, **15.20, 21.05** **«СЕКРЕТНЫЕ АГЕНТЫ»**. Сериал Сериал (Великобритания).
- **9.20**, **18.30** **«ВАМ И НЕ СНИЛОСЬ»**. Фильм Х/ф
- **11.00**, **23.15** «100 величайших открытий». Док. сериал (Великобритания).
- **11.55** **«ВОИНЫ МИФОВ – ХРАНИТЕЛИ ЛЕГЕНД»**. Мультсериал (Франция).
- **12.50** **«МАГИЯ ЧЕРНАЯ И БЕЛАЯ»**. Фильм Х/ф
- **17.10** Мультфильм.
- **20.10** **«КАСПЕР И ЕГО ДРУЗЬЯ»**. Мультсериал (США).
- **20.30** «Спокойной ночи, малыши!»

РЕН ТВ Тула

- **6.00** **«ВОВОЧКА»**. Сериал
- **6.30** «Удивительная кухня Камбоджи». Док. фильм, ч. 1.
- **7.00**, **3.10** **«МЕДИКИ»**. Сериал Сериал
- **7.55** «Проверено на себе».
- **8.50** «Дело техники».
- **9.05** «Я – путешественник».
- **9.30**, **17.30** «В час пик».
- **10.30** «Очевидец» представляет: самое шокирующее».
- **11.30** «Фантастические истории»: «Родовые проклятья. Расплата за грехи».
- **12.30** «24».
- **13.00** «Военная тайна».
- **14.00** **«КОЧЕВНИК»**. Фильм Х/ф (Казахстан – США – Франция – Россия).
- **16.00** «Дальние родственники».
- **16.30** «Громкое дело»: «Невыносимый вождь».
- **18.30** «Репортерские истории».
- **19.00** «Неделя».
- **20.00** **«ЖМУРКИ»**. Комедия
- **22.10** **«МЕДОВЫЙ МЕСЯЦ»**. Фильм Х/ф
- **0.20**, **2.40** «Голые и смешные».
- **0.50** **«СОН В ЛЕТНЮЮ НОЧЬ»**. Фильм Х/ф (Франция – Голландия – Ирландия).
- **4.10** **«ДРУЗЬЯ»**. Сериал (США).
- **5.30** Ночной музыкальный канал.

ТВ-3

- **6.00** Мультфильм.
- **7.30** **«ЧЕРЕПАШКИ-НИНДЗЯ»**. Мультсериал
- **8.30** **«БРАТЦ»**. Мультсериал
- **8.55**, **9.55, 12.55, 13.55, 17.55, 23.55** Астропрогноз.
- **9.00** **«ЧУДЕСА.COM»**, 31-я и 32-я серии. Сериал Сериал
- **10.00** **«МАГИЯ ЧЕРНАЯ И БЕЛАЯ»**. Фильм Х/ф
- **12.00** «Упс».
- **13.00** «Мистика звезд с А. Волочковой».
- **14.00** **«ЗВЕЗДНЫЙ КОРАБЛЬ ГАЛАКТИКА»**. Фильм Х/ф (США).
- **18.00**, **2.15** **«ЗВЕЗДНЫЕ ВРАТА: АТЛАНТИДА»**. Сериал Сериал (США – Канада).
- **0.00** Другое кино.
- **0.15** **«ТЕМНАЯ ЗВЕЗДА»**. Фильм Х/ф (США, 1974 г.)
  Режиссер: Дж. Карпентер. В ролях: Б. Нерелл, К. Каниголм, Д. О'Беннон.
  Миссия корабля «Темная звезда» – поиск и уничтожение нестабильных планет. Адреналин в крови членов экипажа повышается, когда они узнают, что звездолет готов в любой момент взорваться...
- **5.00** Relaks.

ДОМАШНИЙ

- **6.30** Арифметика-малышка.
- **7.00**, **20.30** Домашние сказки.
- **7.30** **«Ну, погоди!»**, Мультфильм. вып. 9.
- **7.50** **«ЩЕДРОЕ ЛЕТО»**. Комедия
- **9.30** «В мире животных».
- **10.30** Декоративные страсти.
- **11.00** Друзья моего хозяина.
- **11.30** Вкусы мира.
- **11.40** **«ЗАМУЖЕСТВО»**. Фильм Мелодрама (Индия).
- **15.00** Охотники за рецептами.
- **15.30** «Мать и дочь». Ева Польна и ее мама.
- **16.30**, **2.10** **«ВСЕ САМОЕ ЛУЧШЕЕ»**. Фильм Мелодрама, ч. 1. (США).
- **18.00** «Незвездное детство». А. Ягудин.
- **18.30** **«ТЫ – МОЯ ЖИЗНЬ»**. Сериал Сериал (Аргентина).
- **19.30**, **3.30** **«ПУАРО АГАТЫ КРИСТИ»**. Сериал Сериал. **«Пять поросят»**, ч. 1. (Великобритания).
- **21.00** **«ОНА НАПИСАЛА УБИЙСТВО»**. Сериал Сериал. **«Знамение смерти»**, **«Проклятие Даанавы»**. (США).
- **23.00** **«МОЯ ЖЕНА МЕНЯ ПРИВОРОЖИЛА»**. Сериал Сериал (США).
- **23.30** **«СУЕТА СУЕТ»**. Комедия
- **1.10** «Жизнь после смерти». Док. фильм
- **4.20**, **5.55** Музыка.

ДОМ КИНО

- **4.00** **«СЧАСТЛИВЫЙ»**, 6-я серия. Сериал Сериал
- **4.45** **«СТРАННАЯ ИСТОРИЯ ДОКТОРА ДЖЕКИЛА И МИСТЕРА ХАЙДА»**. Фильм Фантастика
- **6.10** **«КОНЕЦ «САТУРНА»**. Х/ф
- **7.45** **«ПРОСТИ МЕНЯ, АЛЕША»**. Фильм Мелодрама
- **9.10** **«ДВОЙНОЙ ОБГОН»**. Фильм Детектив
- **10.35** **«МЫ ИЗ ДЖАЗА»**. Фильм Мюзикл
- **12.00** **«ГЛАВНЫЙ СВИДЕТЕЛЬ»**. Фильм Х/ф
- **13.10** **«КРОВНЫЕ УЗЫ»**. Фильм Детектив
- **16.10** **«МУЖ И ДОЧЬ ТАМАРЫ АЛЕКСАНДРОВНЫ»**. Фильм Драма
- **17.55** **«СТО ДНЕЙ ПОСЛЕ ДЕТСТВА»**. Фильм Х/ф
- **19.25** **«ЗА СПИЧКАМИ»**. Фильм Комедия
- **21.00** **«ДЕТИ ПОНЕДЕЛЬНИКА»**. Фильм Х/ф
- **22.30** «Киношники».
- **22.40** **«ВЕРУЮ В ЛЮБОВЬ»**. Фильм Мелодрама
- **0.00** **«ДВА ДНЯ ТРЕВОГИ»**. Фильм Х/ф
- **1.25** **«ПЛЕМЯННИК, ИЛИ РУССКИЙ БИЗНЕС 2»**. Фильм Комедия
- **2.50** **«ФОТОГРАФИЯ НА ПАМЯТЬ»**. Фильм Драма

LIFE

- **6.10** **«БУДНИ И ПРАЗДНИКИ СЕРАФИМЫ ГЛЮКИНОЙ»**. Х/ф
- **7.25** «Жизнь дикой природы».
- **7.30**, **8.35, 9.30, 11.30, 12.30, 13.25, 14.30, 15.30, 19.25, 20.45, 21.20, 22.20, 23.30** Музыка.
- **7.35**, **9.35, 11.35, 13.30, 15.35, 17.35, 19.35, 21.25, 23.35** TV-shop.
- **8.00** «Калейдоскоп цветов».
- **8.25** «Хочу все знать».
- **8.45**, **14.20, 19.15, 20.50, 22.25** Мультфильм.
- **9.05** «В поисках совершенства».
- **10.05** «Улики древности».
- **11.00** «Десятый вал».
- **12.00** «Современный дизайн».
- **12.25** «Выпьем чаю».
- **12.35** «Красочная планета».
- **13.55** «Поезд в будущее». Док. фильм
- **14.35** «Нрав чудовищ». Док. фильм
- **16.00** «Небо в алмазах».
- **16.25**, **18.05** **«ЗЕЛЕНЫЙ ФУРГОН»**. Х/ф
- **20.00** **«ПРАВОЕ ДЕЛО»**. Сериал
- **21.00** «Роскошные отели мира».
- **21.05** «Отчего и почему».
- **22.00** «Страсти по насекомым».
- **23.05** «Китай. Век XXI». Док. фильм

NATIONAL GEOGRAPHIC

- **6.00** Труднейший в мире ремонт: «Операция «Круизный лайнер».
- **7.00** С точки зрения науки. Дело о планете Земля: Инопланетный контакт.
- **8.00** Самые опасные животные: Азия.
- **9.00** Демоны животного мира.
- **10.00** Самый сильный яд в мире.
- **11.00** Триумф жизни: Четыре миллиарда лет борьбы.
- **12.00** Монстры Амазонии.
- **13.00** Суперсооружения: Водный куб Пекина.
- **14.00** Экоизобретатели: Водное электротакси.
- **15.00** Следствие по делам хищников: Растерзанные медведи.
- **16.00** Следствие по делам хищников: Месть слонов.
- **17.00** Дух викингов: Налетчики по природе, ч. 1.
- **18.00** Дух викингов: Жертвы успеха.
- **19.00** Крупнейший круизный лайнер в мире.
- **20.00** Суперавианосцы: В зоне опасности.
- **21.00**, **3.00** Долгий путь на юг: От Кении до Руанды.
- **22.00**, **4.00** Взгляд изнутри: Дубай – чудо или мираж?
- **23.00**, **5.00** Чудеса инженерии: Небоскреб.
- **0.00** Суперсооружения: Пальмовые острова в Дубае.
- **1.00** Суперсооружения: Дворец мечты в Дубае.
- **2.00** На волосок от смерти: Упавший с неба.

EXPLORER

- **7.00**, **13.00** «Наука о лете и зиме». Док. сериал (США).
- **8.00**, **14.00** «Иян Райт пересекает Америку». Док. сериал (Великобритания).
- **9.00**, **15.00** «Орудия труда». Док. фильм (США).
- **10.00**, **16.00, 22.00** «Элита мирового футбола». Док. фильм (США).
- **10.30**, **16.30, 22.30** «Автогонщик». Док. сериал (США).
- **11.00**, **11.30, 17.00** «Супер Максимум». Док. сериал (Австралия).
- **12.00**, **12.30, 18.00** «Звезды и колеса». Док. сериал (Великобритания).
- **17.30** «Супер Максимум». Док. сериал (Австралия).
- **18.30** «Звезды и колеса». Док. сериал (Великобритания).
- **19.00** «Тайны Великой Чумы». Док. фильм (Великобритания).
- **20.00** «Тропой охотника». Док. фильм (Австралия).
- **21.00** «Гонки с России». Док. сериал (США).
- **23.00** «Финальный отчет». Док. сериал (США).
- **0.00** «666: В поисках Сатаны». Док. фильм (Великобритания).

DISCOVERY

- **6.00**, **12.50, 2.50** Рукотворные чудеса: Азия, 3-я серия.
- **6.55**, **13.45** Действительно большие вещи: Рукотворные острова.
- **7.50**, **14.40** Как это работает: Подковы, посудомоечные машины, графитовые стержни, замороженная пицца.
- **8.15**, **15.05** Как это работает: Клапаны, валики для нанесения краски, парашюты, дымоходы.
- **8.45**, **15.35, 3.45** Невероятная скорость: Боевые корабли.
- **9.10**, **17.00** Оружие будущего: Израиль.
- **10.05**, **18.00** Лаборатория взрывных идей: Огнеупорный дом.
- **11.00** Вперед, в Дакар!, 6-я серия.
- **11.55** Пятая передача, 11-я серия.
- **12.25** Пятая передача, 12-я серия.
- **16.00**, **1.55** Из грязи да в князи: США, 6-я серия.
- **19.00** Американские колымаги: Автомобиль для Sobe, ч. 3.
- **20.00**, **4.10** Создание хотродов: Стань асом!: Открытые колеса.
- **21.00**, **5.05** Американский чоппер: Презентация мотоцикла.
- **22.00** Вперед, в Дакар!, 7-я серия.
- **23.00** Тайны боевых искусств: Корея.
- **0.00** Эверест: За гранью возможного: Судный день.
- **1.00** На волосок от смерти: Горы.

ANIMAL PLANET

- **8.00**, **13.00** Ветеринарная скорая помощь, 36-я серия.
- **8.30**, **13.30** Ветеринарная скорая помощь, 37-я серия.
- **9.00** Перед лицом опасности: Африканский слон, белые медведи и бизоны.
- **9.30** Перед лицом опасности: Морские леопарды, львы и кальмар гумбольдта.
- **10.00** Обезьянья жизнь, 1-я серия.
- **10.30** Обезьянья жизнь, 2-я серия.
- **11.00** Самые забавные животные планеты.
- **12.00** СОС дикой природы.
- **14.00** Самые забавные животные планеты, 1-я серия.
- **15.00** Разрушители стереотипов, 1-10-ю серии.
- **20.00** Самые забавные животные планеты, 9-я серия.
- **20.30** Самые забавные животные планеты, 10-я серия.
- **21.00**, **3.00** Дело мастера боится: Показ мод.
- **22.00**, **4.00** На дне бездны: Аризона.
- **22.30**, **4.30** На дне бездны: Аляска.
- **23.00**, **5.00** Опасные маршруты Макса, 7-я серия.
- **0.00**, **6.00** Львы с крокодильей реки.
- **1.00**, **7.00** Финикс: Скорая ветеринарная помощь: Игривый щенок.
- **2.00** Территория животных: Превращение Анийи.

TRAVEL CHANNEL

- **8.00**, **0.00** Всемирный путешественник.
- **9.00**, **9.30** Роскошные путешествия.
- **10.00** Далекие берега. Через Атлантику в Антигуа.
- **10.30** Бывалый путешественник.
- **11.00** Навстречу искусству. Лондон.
- **11.30** Путешествия по местам виноделия – Испания и Португалия. История Портвейна.
- **12.00** Путешествие со вкусом.
- **12.30** Вкус Чили.
- **13.00** Авантюристы. Испания.
- **14.00** Лучшие в мире поездки на мотоцикле.
- **15.00** В поисках неизвестного. Хайда-Гвайи.
- **16.00** Хроники парусника.
- **17.00** Всемирный путешественник.
- **18.00** Такси за $100.
- **18.30** Бывалый путешественник.
- **19.00**, **23.30, 7.30** Путешествия 2008. Ноябрь.
- **19.30** Скоро открытие. Новый Орлеан – «Seven on Fulton».
- **20.00**, **3.00** Авантюристы.
- **21.00** Рабочий отпуск. Франция.
- **22.00**, **6.00** Всемирный путешественник. Лучшие поездки.
- **23.00**, **7.00** Лыжный мир.
- **1.00** Одиссея Джулиана и Камиллы.
- **2.00** Бушующая планета.
- **2.30** Лыжный мир.
- **4.00** В Азии на распутье. Ливан.
- **4.30** В Азии на распутье.
- **5.00** Мир «Warner Brothers» – Австралия.

РОССИЯ-СПОРТ

4.55 Футбол. Лига чемпионов.
7.00, **9.00, 13.10, 17.40, 21.55, 0.30** «Вести-спорт».
7.10, **10.35, 2.55** Футбол. ЧМ. Женщины до 17 лет. 1/4 финала.
9.10, **22.15** «Вести-спорт. Местное время».
9.15, **17.05** Футбол. Журнал Лиги чемпионов.
9.50 «Будь здоров!»
12.40 «Точка отрыва».
13.20 «Хоккей России».
13.55 Регби. Кубок Европейских Наций. Россия – Испания. Прямая трансляция.
15.45 Профессиональный бокс. Рикардо Уильямс (США) против Даиро Эсейласа (Колумбия).
17.55 Волейбол. Чемпионат России. Мужчины. «Локомотив-Белогорье» (Белгород) – «Зенит» (Казань). Прямая трансляция.
19.45 Плавание. Кубок мира.
22.25 Футбол. Чемпионат Италии. «Болонья» – «Рома». Прямая трансляция.
0.40 Волейбол. Чемпионат России. Мужчины. «Локомотив-Белогорье» (Белгород) – «Зенит» (Казань).

ПЯТЫЙ КАНАЛ

6.00 «Огонь и гром». Док. фильм
6.30 «Абсолютно дикие». Док. сериал (США).
7.00 **«ПАПАЙ – ПРИКЛЮЧЕНИЯ ПРОДОЛЖАЮТСЯ»**. Мультсериал (США).
7.35 **«КЛЕВЫЙ МАККУЛ»**. Мультсериал (США).
8.00 **«ДОМ ВОЛШЕБНИКА»**. Сериал (Великобритания).
8.30 **«ФАНТОМАСКА»**. Сериал
8.55 **«АНГУС И ЧЕРИЛ»**. Мультсериал (Испания).
9.00 **«Серебряное копытце»**. Мультфильм (СССР).
9.10 **«Встречайте бабушку»**. Мультфильм
9.25 **«ПРОЩАЛЬНАЯ ПТИЦА»**. Х/ф (США).
11.00 **«СТАРШЕКЛАССНИКИ 3»**. Сериал (Россия).
12.10 **«ГОСПОДА АРТИСТЫ»**. Комедия (Россия).
14.05 «Живая история»: «Мелодии грузинского кино».
15.00 **«ПОД ПЛАНЕТОЙ ОБЕЗЬЯН»**. Боевик (США).
17.00 Ток-шоу «Встречи на Моховой».
17.55 «Культурный слой».
18.30 «Сейчас».
18.50 **«АЭРОПЛАН»**. Комедия (США).
20.40 **«АЭРОПЛАН 2»**. Комедия (США).
22.30 **«УМНИКИ»**. Комедия (США).
0.25 **«ГОЛЛИВУДСКИЙ МОНСТР»**. Комедия (США).
2.15 **«БОЙНЯ В ДЕНЬ СВЯТОГО ВАЛЕНТИНА»**. Триллер (США).
4.20 **«ДЖЕКИЛЛ»**. Сериал (Великобритания).

ЗВЕЗДА

6.00 **«ЧЕТЫРЕ ТАНКИСТА И СОБАКА»**, 18-я серия. Х/ф (Польша).
7.30 **«НОВЫЕ ПОХОЖДЕНИЯ КОТА В САПОГАХ»**. Х/ф
9.00 «Враждебные глубины» из цикла «Наука о глубине». Док. фильм
10.00 Мультфильм.
10.40 **«ПОГРАНИЧНЫЙ ПЕС АЛЫЙ»**. Х/ф
11.55 «Век полета. История покорения воздуха человеком». Док. сериал
13.00, **18.00** Новости.
13.15 «На войне как на войне».
14.15 **«ПРИКЛЮЧЕНИЯ ШЕРЛОКА ХОЛМСА И ДОКТОРА ВАТСОНА». «Двадцатый век начинается»**, 1-я серия. Х/ф
15.40 «Большой репортаж».
16.25 **«ПОДЗЕМЕЛЬЕ ВЕДЬМ»**. Х/ф (СССР – ЧССР).
18.15, **5.10** **«БЛИЗНЕЦЫ»**, 17-я серия. Х/ф
19.45 **«ПРЕФЕРАНС ПО ПЯТНИЦАМ»**. Х/ф
21.30 «Новая Россия. Начало». Док. сериал
22.15 **«ДЕТЕКТИВ МОНК»**, 1-я и 2-я серии. Сериал (США).
23.50 **«ПРИЗНАТЬ ВИНОВНЫМ»**. Х/ф
1.20 **«МЕЧЕНЫЙ АТОМ»**. Х/ф
3.30 **«ПОЛИЦЕЙСКИЙ»**. Х/ф (Франция).

JETIX

8.00, **16.55** **«ЧТО С ЭНДИ?»**
8.25, **10.40, 13.20, 20.15, 3.50** **«ИГГИ АРБАКЛ»**.
8.50, **9.15, 10.15, 15.15, 15.40, 17.45, 18.10** **«ЛЕНТЯЕВО»**.
9.35, **14.25, 17.20, 22.15, 7.15, 7.35** **«ТОТАЛИ СПАЙС»**.
10.00 **«КАПИТАН ФЛАМИНГО»**.
10.50, **16.05, 0.30** **«МОНСТЕР БАСТЕР КЛАБ»**.
11.15, **14.00, 21.00, 0.05** **«БОЕВЫЕ РЕЙНДЖЕРЫ. ОПЕРАЦИЯ МОЛНИЯ»**.
11.40, **12.05, 18.35, 19.00, 23.20, 23.40, 5.00, 5.20** **«Н2О – ПРОСТО ДОБАВЬ ВОДЫ»**.
12.30, **12.55, 19.30, 19.55, 5.45, 6.05** **«ЧАРОДЕЙКИ»**.
13.40, **20.40, 6.30** **«PUCCA»**.
14.50, **21.25** **«ТРАНСФОРМЕРЫ»**.
16.30, **21.50** **«ГАЛАКТИЧЕСКИЙ ФУТБОЛ S2»**.
22.40, **1.20** **«НАРУТО»**.
23.00, **1.40** **«КОРОЛЬ-ШАМАН»**.
0.55 **«НЕВЕРОЯТНЫЙ ХАЛК»**.
2.00, **2.20** **«ДЕТКИ ИЗ КЛАССА 402»**.
2.45 **«ШКОЛА СУРИКЕНОВ»**.
3.05 **«TEAM GALAXY»**.
3.30 **«ХВОСТАТЫЕ ВОЯКИ»**.
4.15, **4.35** **«МИСТИЧЕСКАЯ ВЛАСТЬ БОЕВЫХ РЕЙНДЖЕРОВ»**.
6.50 **«СЕМЕЙКА ТОФУ»**.

ДЕТСКИЙ МИР

6.00, **10.00, 14.00** Мультфильмы: **«Петух и краски»**, **«Желтый слон»**.
6.25, **10.25, 14.25** **«Приключения волшебного глобуса, или Проделки ведьмы»**. Мультфильм
7.30, **11.30, 15.30** **«БАБА-ЯГА ПРОТИВ!»**. Мультсериал, №1.
7.40, **11.40, 15.40** **«Горный мастер»**. Мультфильм
8.00, **12.00** **«ТРИ ТОЛСТЯКА»**. Фильм-сказка
9.25, **13.25** **«Ель»**. Мультфильм
9.30, **13.30** Мультфильмы: **«Музыкальный магазинчик»**, **«Старик перекати-поле»**, **«Оттого, что в кузнице не было гвоздя»**.
16.00 Мультфильмы: **«Айболит и Бармалей»**, **«Радуга»**.
16.25 **«ЛЯЛЬКА-РУСЛАН И ЕГО ДРУГ САНЬКА...»** Х/ф
17.30 **«БАБА-ЯГА ПРОТИВ!»** Мультсериал, №2.
17.40 **«Белая цапля»**. Мультфильм
18.00 **«ВОЛШЕБНАЯ ЛАМПА АЛАДДИНА»**. Фильм-сказка
19.20 **«Илья Муромец»**. Мультфильм
19.30 Мультфильмы: **«Веселая карусель» №4**, **«Зарядка для хвоста»**.

МИР

5.55 Афиша.
6.00, **13.20** **«ВАРВАРА-КРАСА, ДЛИННАЯ КОСА»**. Х/ф
7.45 «Эти чудесные животные». Док. сериал
8.45 «Слава за минуту».
9.45, **15.05** **«КОРОЛЬ ОБЕЗЬЯН»**. Мультсериал
10.15 «В гостях у Минутки».
10.30, **15.30** **«ЛЭССИ И РЕНДЖЕР КОРРИ»**. Сериал
11.00, **3.30** «Мечтай, действуй, будь!»
11.30 «Большая стройка».
12.00, **5.00** «Хит-экспресс».
13.00, **16.00, 19.00, 22.00** Новости Содружества.
13.10 «Любимые актеры».
16.20 «Рандеву со звездой».
16.55 «Билет на сегодня».
17.00 **«ДРУЖНАЯ СЕМЕЙКА»**. Сериал
18.00, **4.00** «В нашу гавань заходили корабли...»
19.20, **1.30** **«СОПРОТИВЛЕНИЕ»**. Х/ф (США, 2002 г.)
Режиссер: Т. Комарницки. В ролях: Дж. Ормонд, Б. Пэкстон, С. Боннер.
Американский летчик, сбитый в оккупированной Бельгии, влюбляется в замужнюю женщину, которая занимается его лечением, в то время как ее муж сражается в рядах Сопротивления.
21.30 «День посла».
22.20 **«НОЧНОЙ ДОЗОР»**. Х/ф
0.30 **«ТАЙНОЕ ИМЯ БОГА»**. Сериал

7-ТВ

5.00 Super-утро.
9.00 – **4.00** 7 новостей.
9.05, **22.05** Классика: NHL.
10.05, **21.35** История NHL.
10.20, **16.05, 21.05, 4.15** NHL. Ежедневный обзор.
10.35, **16.20, 21.15, 4.05** NBA Live!
11.05 Slamball.
12.05 Диалоги о рыбалке.
12.20 Воздушные гонки. Финал сезона. Обзор.
13.05 Мировой супербайк. Финал сезона. Обзор.
13.35 Альпийское ралли.
14.05 Volvo Ocean Race.
14.35, **4.45** Outrageous and Courageous.
15.05 Powerboat C1. Гран-При Египта.
15.35 Off-Road Drive.
16.35 Спорт собак.
17.05 Вокруг света на «Палладе».
17.20 Sports Watch.
18.05 Планета рыбака.
18.20 Rally Action.
19.05 Golf Today.
19.35 Game Sport.
20.05 Total Регби.
20.35 Свободный полет.
23.05 Poker Superstars.
0.05 Mosconi Cup Of Pool.
1.05 «Ночной выигрыш».
2.05, **3.05** Спортмания.
4.30 Спортивная неделя Подмосковья.

ДТВ

6.00 «Удачное утро».
6.55 «Музыка на ДТВ».
7.00, **17.30** **«ШПИОНЫ И ПРЕДАТЕЛИ»**. Детектив
8.00 «Тысяча мелочей».
8.20 «Неотложная помощь».
8.30, **8.40, 8.55, 9.15, 9.30, 9.45, 10.00, 10.15** Мультфильм.
10.30 **«ПОСЛЕДНИЙ РАССВЕТ»**. Х/ф
12.30, **1.00** «Территория призраков».
13.30, **23.00** **«ПРАВОСУДИЕ ДЕКСТЕРА»**. Детектив
14.30, **22.00** **«CSI: МЕСТО ПРЕСТУПЛЕНИЯ ЛАС-ВЕГАС 7»**. Детектив
15.30 **«ВЗБЕСИВШИЙСЯ АВТОБУС»**. Х/ф
18.30, **0.30** **«ПРИГОВОРЕННЫЕ ПОЖИЗНЕННО»**. Драма
19.00, **19.30, 0.00** **«БРАЧНОЕ ЧТИВО»**. Детектив
20.00, **21.00** **«ЛАБИРИНТЫ РАЗУМА»**. Сериал
2.00 **«МОРСКАЯ ПОЛИЦИЯ: СПЕЦОТДЕЛ»**. Детектив
3.00 «Звонок удачи».

TV-1000

4.00, **22.00** **«ДЕВУШКА С ЖЕМЧУЖНОЙ СЕРЕЖКОЙ»**. Драма (США – Великобритания).
6.00 **«КРАСНЫЙ ДРАКОН»**. Триллер (Германия – США).
8.00 **«СЧАСТЛИВЧИК ДЖИМ»**. Драма (Великобритания).
10.00 **«ДЕНЬГИ НА ДВОИХ»**. Драма (США).
12.00 **«ОТКРОВЕННОЕ ПРИЗНАНИЕ»**. Драма (Франция).
14.00 **«ШЕСТНАДЦАТЬ СВЕЧЕЙ»**. Драма (США).
16.00 **«АДАПТАЦИЯ»**. Комедия (США).
18.00 **«МОЙ ЛУЧШИЙ ЛЮБОВНИК»**. Комедия (США).
20.00 **«ХАРДБОЛ»**. Драма (США, 2001 г.)
Режиссер: Б. Роббинс. В ролях: К. Ривз, А. Морган, Д. Лейн.
Конор – молодой неудачник, который только и занимается тем, что делает ставки в букмекерских конторах. И как тут не нервничать, когда ты должен 12 штук и тебя начинают навещать мордовороты.
0.00 **«ХРОНИКИ ХУАДУ: ЛЕЗВИЕ РОЗЫ»**. Боевик (Гонконг).
2.00 **«ИГРОК»**. Триллер (Италия – США).

HALLMARK

0.45 **«ОНА ЕЩЕ МАЛЕНЬКАЯ»**. Х/ф (США).
2.30 **«ТАИНСТВЕННАЯ СМЕРТЬ НИНЫ ШЕРО»**. Х/ф (США).
4.15 **«БОЛЬШОЕ ОГРАБЛЕНИЕ»**. Комедия (США).
6.00 **«ОБРАТИТЕСЬ К ДЖЕЙН»**. Комедия (Канада – США).
8.00, **13.15** **«НАШ ДОМ»**. Х/ф (США).
9.45, **15.00** **«ЯСНОВИДЯЩАЯ»**. Х/ф (Канада).
11.30, **16.45** **«ПРОКЛЯТИЕ ТУТАНХАМОНА»**. Х/ф, ч. 1.
18.30 **«ДОРОГА В РАЙ»**. Х/ф
20.15 **«В СМЕРТЕЛЬНОМ ТУПИКЕ»**. Х/ф (США, 2000 г.)
Режиссер: М. Уоткинс. В ролях: Д. Карузо, Ч. С. Даттон, Д. Уоллрафф.
Кроткий и спокойный отец обвиненного в убийстве сына под дулом пистолета удерживает в заложниках членов жюри-присяжных и заставляет прокурора заново расследовать преступление.
22.00 **«УБИЙСТВА В МИДСОМЕРЕ 11»**. Детектив, ч. 1. (Великобритания).
23.45 **«ДОГОВОР»**. Х/ф (США).

XXI ВЕК

10.00, **18.00, 2.00** **«РОБИНЗОН КРУЗО»**. Х/ф (США).
11.35, **19.35, 3.35** **«МОЛОДЫЕ ПАПАШИ»**. Комедия (США).
13.05, **21.05, 5.05** **«ПРИКЛЮЧЕНИЯ МОРТАДЕЛО И ФИЛИМОНА»**. Комедия (Испания).
14.55, **22.55, 6.55** **«ВЕЧЕРНИЙ ЗВОН»**. Драма
16.20, **0.20, 8.20** **«НЕДАЛЕКО ОТ РАЯ»**. Мелодрама (Франция – Испания – Канада).

ТДК

7.00, **14.00** Дом живых историй.
7.28, **10.49, 11.49, 12.49, 13.49, 16.49, 17.49, 18.49, 19.49, 23.55** Музыка.
8.05, **15.00** Все лучшее для Вас.
8.35, **11.00, 18.00** Красотка.
9.00 С добрым утром, Любимая!
10.00, **17.00** Истории успеха.
12.00 Наши дети.
13.00, **19.00** Ваш доктор.
14.31, **23.30** **«ГВАДЕЛУПЕ»**. Сериал
16.00 Твой дом.
20.00 Зеркало жизни.
21.00 Ваш личный психолог.
22.00 Сексуальная революция.
23.00 Красота и здоровье.
0.05 Игротека.

ШКОЛЬНИК

7.55, **15.55, 23.55** Программа передач.
8.00, **16.00, 0.00** Москва на все времена. «Москва в войне 1812 года».
8.30, **16.30, 0.30** Маленький фестиваль мультфильмов. **«Маленький принц»**, 1-я серия.
9.00, **17.00, 1.00** **«АНДРИЕШ»**. Х/ф
10.00, **18.00, 2.00** Концерт «Счастливого пути!»
10.15, **18.15, 2.15** Готовим вместе (Нижний Новгород). «Ореховые трубочки».
10.30, **18.30, 2.30** **«ВОЗВРАЩЕНИЕ МАКСИМА»**. Х/ф
12.10, **20.10, 4.10** Мультфильмы: **«Возвращенное солнце»**, **«Троллейбус под парусом»**.
12.30, **20.30, 4.30** Маркиза.
13.30, **21.30, 5.30** Экология литературы. «Лидия Гинзбург».
14.10, **22.10, 6.10** «Петроглифы на бересте». Док. фильм
14.30, **22.30, 6.30** **«ВРАТАРЬ»**. Х/ф
15.40, **23.40, 7.40** «Пит Мондриан». Док. фильм

EUROSPORT

10.30 Футбол. Евроголы.
11.00 Пляжный волейбол. Мировой тур. Женщины. 1/2 финала. Таиланд.
12.00 Футбол. Кубок УЕФА. День 2.
13.00, **14.45** Футбол. Кубок мира. Женщины. До 17 лет. 1/4 финала.
16.30 Теннис. Итоговый Чемпионат WTA. Доха (Катар).
17.30 Теннис. Итоговый Чемпионат WTA. 1/2 финала. Доха.
21.00 Снукер. Чемпионат Бахрейна. Манама (Бахрейн). День 1. Прямая трансляция.
23.00 Бокс (будет объявлено дополнительно).
1.00 Боевые искусства. Бойцовский клуб. Европейский суперпоединок.
3.00 Снукер. Чемпионат Бахрейна. Манама (Бахрейн). День 1.

EURONEWS

8.00 – **3.30** Новости в уикэнд. Каждые 30 минут.
8.17, **13.47, 15.47, 19.47, 21.47, 23.47, 3.17** Ле маг.
8.47, **12.47, 14.47, 16.47, 20.47, 1.47** Европейский обзор.
9.47, **15.17, 18.47, 21.17, 0.17, 3.47** Европейцы.
10.47, **16.17, 17.47, 20.17, 0.47** Вспоминая прошлое.
11.47, **19.17, 22.47, 1.17, 2.47** Обзор экономики.
13.17, **17.17, 22.17, 2.17** Синема.

РБК

6.00 – **5.30** Новости. Каждые 30 минут.
6.05, **16.05, 1.05** Наши деньги.
6.40, **10.35, 21.05, 22.15, 0.50** Отдых и Туризм.
6.50, **10.20, 13.20, 19.50, 22.20, 3.50** Азбука инвестора.
7.00 Интрига дня.
7.30 Мир сегодня.
8.05, **15.35, 0.05** Рынки.
8.35, **20.05** Диалог.
9.05, **22.35** Сфера интересов.
9.35 Экспо.
10.05, **0.35** Зарубежный бизнес.
11.05, **2.05** Сфера интересов.
11.35, **21.35** Наши деньги.
12.05, **19.20, 23.05, 1.45** Звездная пыль.
12.20 В фокусе.
13.05, **19.35, 3.35** Рынки.
13.35, **3.05** Диалог.
14.05, **17.05, 22.05, 4.05** Бизнес-стиль.
14.20 В фокусе. Авторынок России.
15.05, **5.35** Сфера интересов.
16.35, **5.05** Компании.
17.20 В фокусе.
18.05, **2.35** Киносфера.
18.35 Сфера интересов.
19.05 Салон.
20.35 Сфера интересов.
23.20 В фокусе. Срочно «В Фокус».
1.35 Салон. Осколок империи.
4.20 В фокусе. Рынок экспресс-доставки.

МТВ

6.00, **5.00** MTV.ru.
7.00 «Стерео-утро. The Best».
10.40 «Уроки выживания П. Хилтон».
11.05 «Горячее кино».
11.35 «История любви».
12.00 Дикари.
12.30 «Spore».
13.00 Тачку на прокачку.
13.25 «Страшно интересно!»
13.55 Звезды на ладони.
14.25 Сутки напрокат.
14.50 Обыск и свидание.
15.25 «Правда жизни».
16.15 «Невозможное возможно».
17.05 Тайные соблазны курортного отеля.
17.30 По домам.
18.00 «10 фильмов для крутых перцев».
19.00 **«АФЕРА»**. Х/ф
21.00 «News блок Weekly».
21.30 **«КРАСАВЦЫ: НОВЫЕ ГЕРОИ В БОЛЬШОМ ГОРОДЕ»**. Сериал
22.30 «20 гламурных свадебных советов».
23.30 **«R`N`B – PARTY»**. Сериал
0.30 MTV-Chillout.

ТЕЛЕКЛУБ

20.00 **«ГОНЧИЕ»**.
21.00 **«СПЕЦГРУППА».**
22.00 **«СЫЩИКИ 5»**.
23.00 **«СОВЕСТЬ»**.
0.30 **«НИККОЛО ПАГАНИНИ»**.
2.00 **«ГОНЧИЕ»**.
3.00 **«СПЕЦГРУППА»**.
4.00 **«СЫЩИКИ 5»**.

Муз-ТВ

5.00, **6.15, 8.15, 14.00, 15.30, 17.15, 19.15, 0.45, 2.30** «Муз-ТВ хит».
5.45, **7.30, 16.45, 1.30** «Наше».
9.45 «Мультфильм».
10.15, **19.00, 0.30, 4.30** Smesh.no.
10.30 «Pro-fashion».
11.00 «Zoom».
11.30 «Хит-лист».
12.30 «FAQ».
13.00, **0.00** **«STUDIO SUD»**. Сериал
13.30 «Битва за респект».
14.30 «Звезды зажигают».
18.00 «PRO-Обзор».
18.30 «PRO-Кино».
3.30 «Звезды под прицелом».

MEZZO

10.00 Денни Левайан: творческий процесс композитора.
10.30 Квартет «Habanera» на концерте в Тулоне.
11.50 Урок Пьера Булеза: Музыкальные фразы.
12.40 Ален Планес.
17.00 Концерт ансамбля «Il Gardellino» – Фестиваль в Монпелье.
18.05 Дмитрий Махтин – Фестиваль в Монпелье, 2008.
19.10 Фестиваль в Амбронэ, 2006: Группа «Rare Fruits Council».
20.05 Хроматическая фантазия и Фуга ре минор BWV 903 (И.С. Бах).
20.30 Михаэль Кунце и Гершон Кингсли: «Рауль».
23.05 Док. фильм о Бременском оперном театре.

ФИЛЬМ ДНЯ

НТВ, 23.30

«ОГРАБЛЕНИЕ НА БЕЙКЕР-СТРИТ». (США, 2008 г.)

Как ни странно, но не было найдено ни малейшего следа похищенных денег.

Режиссер: Роджер Дональдсон.

В ролях: Джейсон Стэтхэм, Саффрон Берроуз, Стефен Кэмпбелл Мур, Дэниэл Мейс, Джеймс Фолкнер.

Триллер. Фильм основан на реальных событиях. После 35 лет забвения мы, наконец, узнаем об одном из самых легендарных ограблений банка в истории Великобритании: не было произведено ни одного ареста...

ПЕРВЫЙ КАНАЛ

5.10 Фильм **«ИНСПЕКТОР УГОЛОВНОГО РОЗЫСКА»**. Х/ф
6.00 Новости.
6.10 Фильм **«ИНСПЕКТОР УГОЛОВНОГО РОЗЫСКА»**. Х/ф
6.40 «Служу Отчизне!»
7.20 Мультфильм.
8.10 Профессиональный бокс: Рой Джонс против Джо Кальзаге.
9.10 «Умницы и умники».
10.00 Новости.
10.10 «Непутевые заметки».
10.30 «Пока все дома».
11.20 «Фазенда».
12.00 Новости.
12.10 «Ералаш».
12.20 **«ДУРНУШКА»**. Сериал
14.00 «Самые опасные животные мира». Док. сериал
15.00 Новости.
15.10 «Можешь? Спой!»
16.00 Футбол. Чемпионат России. XXVIII тур. «Спартак» – «Локомотив». Прямая трансляция.
18.00 «Большие гонки».
19.10 «Минута славы».
21.00 «Время».
21.50 Фильм **«АФЕРИСТЫ ДИК И ДЖЕЙН РАЗВЛЕКАЮТСЯ»**. Х/ф
23.30 Профессиональный бокс: Рой Джонс против Джо Кальзаге.
0.30 Европейский хоккейный тур. Сборная России – сборная Чехии.
2.30 **«ОТЧАЯНИЕ»**. Х/ф

РОССИЯ Тула

5.25 Фильм **«ВНИМАНИЕ! ВСЕМ ПОСТАМ...»** Х/ф
7.00 «Вокруг света».
8.00 «Сам себе режиссер».
8.45 «Утренняя почта».
9.20 Фильм **«СКУБИ-ДУ»**. Комедия (США – Австралия).
11.00 «Вести».
11.10 «Местное время. Вести – Москва. Неделя в городе».
11.50 «Городок». Дайджест.
12.20 «Сто к одному».
13.15 «Парламентский час».
14.00 «Вести».
14.20 «Местное время. Вести – Тула».
14.30 «Вести. Дежурная часть».
15.05 «Честный детектив».
15.35 «Смеяться разрешается».
17.30 Фильм **«РУССКАЯ ИГРА»**. Комедия (Россия, 2007 г.)
Режиссер: П. Чухрай. В ролях: А. Мерзликин, Дж. Ди Капуа, Д. Высоцкий.
Итальянец Лукино Форца, столкнувшись с невозможностью продолжать профессиональную деятельность в цивилизованном мире, приезжает в Россию на заработки.
19.30 «Специальный корреспондент».
20.00 «Вести недели».
21.05 **«СВОЙ-ЧУЖОЙ»**. Х/ф
23.00 «Имя Россия».
0.00 «Сто причин для смеха». С. Альтов.
0.30 Фильм **«ИДЕАЛЬНОЕ УБИЙСТВО»**. Триллер (США).
2.45 Фильм **«БРОНКО БИЛЛИ»**. Х/ф (США).

НТВ

5.25 Фильм **«ОГРАБЛЕНИЕ НА БЕЙКЕР-СТРИТ»**. Х/ф (Великобритания).
7.30 «Дикий мир».
8.00 «Сегодня».
8.20 Лотерея «Русское лото».
8.45 «Их нравы».
9.25 «Едим дома».
10.00 «Сегодня».
10.20 **, 20.25** «Чрезвычайное происшествие».
10.55 «Quattroruote».
11.25 «Авиаторы».
12.00 «Дачный ответ».
13.00 «Сегодня».
13.20 Фильм **«КОМАНДИР СЧАСТЛИВОЙ «ЩУКИ»**. Х/ф
15.05 «Своя игра».
16.00 «Сегодня».
16.25 «Борьба за собственность».
17.00 Сериал **«НОВАЯ ЖИЗНЬ СЫЩИКА ГУРОВА»**. Сериал
19.00 «Сегодня».
19.55 «Чистосердечное признание».
21.00 «Главный герой».
22.00 «Русские не сдаются!»
22.30 **«АДВОКАТ»**. Сериал
23.25 «Футбольная ночь».
23.55 **«СПЯЩИЕ»**. Х/ф (США).
2.45 Фильм **«СМЕРТЕЛЬНАЯ ЛОВУШКА»**. Х/ф (США).
5.10 Сериал **«2,5 ЧЕЛОВЕКА»**. Сериал (США).

СТС Тула

6.00 Фильм **«МАЛЕНЬКИЕ МОНСТРЫ»**. Х/ф (США).
7.55 **«Шайбу! Шайбу!»** Мультфильм
8.20 **«СМЕШАРИКИ»**. Мультсериал
8.30 **«КАПИТАН ФЛАМИНГО»**. Мультсериал
9.00 **«ТОМ И ДЖЕРРИ»**. Мультсериал
9.15 «Самый умный».
11.00 «Галилео».
12.00 «Снимите это немедленно!»
13.00 Сериал **«МОЯ ПРЕКРАСНАЯ НЯНЯ»**, 4-я серия. Сериал
15.00 Сериал **«МОЯ ПРЕКРАСНАЯ НЯНЯ»**. «Лучшие шутки», ч. 1.
16.00 «Городские истории».
16.20 Музыка на канале.
16.30 «Про любовь». Док. фильм
17.00 «Здравствуйте, я ваша няня!»
19.00 Сериал **«МОЯ ПРЕКРАСНАЯ НЯНЯ»**. «Лучшие шутки», ч. 2.
20.58 Скажи!
21.00 Фильм **«СЧАСТЛИВЧИК ГИЛМОР»**. Х/ф (США).
22.45 **«6 КАДРОВ»**. Сериал
23.00 «Хорошие шутки».
1.00 Фильм **«ПОВАР, ВОР, ЕГО ЖЕНА И ЕЕ ЛЮБОВНИК»**. Х/ф (Великобритания – Франция).
3.25 Фильм **«ПАССИОНАДА»**. Х/ф (США).
5.15 Музыка.

КУЛЬТУРА

6.30 Канал «Евроньюс».
10.00 **, 1.50, 2.50** Программа передач.
10.10 «Обыкновенный концерт с Эдуардом Эфировым».
10.40 Фильм **«РЕЦЕПТ ЕЕ МОЛОДОСТИ»**. Х/ф
12.10 «Легенды мирового кино». Э. Тейлор.
12.45 «Музыкальный киоск».
13.00 Торжественное открытие IX Международного телевизионного конкурса юных музыкантов «Щелкунчик».
14.15 **, 1.55** «Поместье сурикат». Док. сериал «Прощайте, мои милые». «Три степени отчуждения». (Великобритания).
15.05 «Что делать?»
15.55 «Эпизоды». С. Спивак.
16.35 «Прогулки по Бродвею».
17.05 «Дом актера». «Театральные надежды».
17.45 Фильм **«ДВОРЯНСКОЕ ГНЕЗДО»**. Х/ф
19.35 И. Штраус. Оперетта. «Цыганский барон».
22.05 «Рим: рассвет и закат империи», 9-я серия. Док. фильм
22.55 Фильм **«ГОРНЫЕ ОГНИ»**. Х/ф (Швейцария).
0.55 «Джем 5». Гр. «Нью-Йорк Войсес».
1.25 **«Ходжа Насреддин»**. Мультфильм
2.45 «Жозефина де Богарне». Док. фильм (Украина).

ТНТ Тула

6.00 Сериал **«ДРЕЙК И ДЖОШ»**, 20-я серия. Сериал
6.30 Сериал **«РОМЕО»**, 1-я серия. Сериал
7.00 **«ОХ, УЖ ЭТИ ДЕТКИ!»**, 104-я серия. Мультсериал
7.30 **«ОХ, УЖ ЭТИ ДЕТКИ!»**, 105-я серия. Мультсериал
8.00 **«ПОКЕМОНЫ»**, 17-я серия. Мультсериал
8.45 Если завтра ремонт.
9.00 **, 21.00, 1.00** «Дом 2».
10.00 «Школа ремонта». «Кухонный полуостров».
11.00 «4етыре комнаты».
12.00 «Жизнь после славы». Док. фильм
13.15 Фильм **«ОСЕНЬ В НЬЮ-ЙОРКЕ»**. Мелодрама (США).
15.20 **«ВАНИЛЬНОЕ НЕБО»**. Драма (США).
18.00 «Мужчина и способы его дрессировки». Док. фильм
19.00 Сериал **«ЖЕНСКАЯ ЛИГА: ПАРНИ, ДЕНЬГИ И ЛЮБОВЬ»**. Сериал
19.30 «Тула. Инструкция по применению».
20.00 «Битва экстрасенсов».
22.00 «Комеди Клаб».
23.00 Сериал **«ЖЕНСКАЯ ЛИГА»**. Сериал
23.30 «Смех без правил. Золотой турнир».
0.30 «Секс с А. Чеховой».
1.30 «Дом 2».
2.25 «Необъяснимо, но факт».
3.20 Сериал **«ТОЛСТАЯ ДЕВЧОНКА»**. Сериал (Венесуэла).

ТВ ЦЕНТР

5.05 **«ПРОПАВШИЕ СРЕДИ ЖИВЫХ»**. Детектив
6.45 «Фактор жизни».
7.15 «Дневник путешественника».
7.50 «Москва Первопрестольная». Док. фильм
8.20 «Крестьянская застава».
9.00 «Кошки-убийцы». Док. фильм
9.45 «21 кабинет».
10.15 «Наши любимые животные».
10.50 «Политическая кухня».
11.30 **, 23.55** «События».
11.45 Фильм **«ГОСТЬ С КУБАНИ»**. Комедия
13.15 «Смех с доставкой на дом».
14.20 «Приглашает Б. Ноткин». А. Чернышов.
14.50 Московская неделя.
15.25 «Приоритеты власти».
15.45 «Резонанс».
16.00 «Прогулки по Тульскому краю».
16.15 «Один против всех».
17.05 Фильм **«УЛИЦА ПОЛНА НЕОЖИДАННОСТЕЙ»**. Комедия
18.40 «Всем постам!» Праздничный концерт к Дню московской милиции.
21.00 «В центре событий».
22.00 Фильм **«НЕДЕТСКИЕ ИГРЫ»**. Детектив
0.15 «Решите за меня». Мама по контракту.
1.05 **«ДУРА»**. Детектив
3.50 Фильм **«НАШ ЧЕСТНЫЙ ХЛЕБ»**. Х/ф

БИБИГОН

4.30 **, 16.00, 21.30 «КАРО»**. Фильм Х/ф (Австрия).
6.10 **, 9.05, 12.45** «Про палитры и пюпитры».
6.20 **, 14.40** «Забавная наука».
6.35 **, 14.50, 19.55 «СПРОСИ У АЛЬБЕРТА»**. Мультсериал (Германия).
6.45 **, 14.25** «Няня Аня».
7.00 **, 10.45, 15.45** «Почемучка».
7.15 **, 15.05, 20.40 «ОГГИ И ТАРАКАНЫ»**. Мультсериал (Франция).
7.35 **, 12.20, 17.35, 0.10** «От носа до хвоста».
8.00 **, 18.05** «Советы профессора Чайникова».
8.30 Сериал **, 15.20, 21.05 «СЕКРЕТНЫЕ АГЕНТЫ»**. Сериал (Великобритания).
8.55 **, 14.15, 18.30, 23.00** Мультфильм.
9.20 Фильм **«СКУБИ-ДУ»**. Х/ф (США – Австралия).
11.00 **, 23.15** «Голубая планета. Истории океанов». Док. сериал (Великобритания).
11.55 **«ВОИНЫ МИФОВ – ХРАНИТЕЛИ ЛЕГЕНД»**. Мультсериал (Франция).
13.00 «Щелкунчик».
20.10 **«КАСПЕР И ЕГО ДРУЗЬЯ»**. Мультсериал (США).
20.30 «Спокойной ночи, малыши!»

РЕН ТВ Тула

6.00 **«ВОВОЧКА»**. Сериал
6.30 «Удивительная кухня Камбоджи». Док. фильм, ч. 2.
6.55 **, 2.50 «МЕДИКИ»**. Сериал
7.50 **, 2.20** «Дальние родственники».
8.15 «Кулинарные штучки».
8.25 Фильм **«МЕДОВЫЙ МЕСЯЦ»**. Х/ф
10.30 «Очевидец» представляет: самое смешное».
11.30 «Шаги к успеху».
12.30 «24».
13.00 «Неделя».
14.00 «Репортерские истории».
14.30 «Частные истории».
15.30 «Дорогая передача».
16.00 **«ЖМУРКИ»**. Комедия
18.15 Фильм **«КРЫСЫ В ПАРИЖЕ»**. Х/ф (Франция).
20.05 Фильм **«ЧУЖИЕ СРЕДИ НАС»**. Боевик (США).
22.00 «Фантастические истории»: «Формула счастья. Магия для всех».
23.00 «Очевидец» представляет: самое шокирующее».
0.00 «Мировой бокс: Восходящие звезды России».
0.30 Фильм **«МАГИЯ ЭММАНЮЭЛЬ»**. Х/ф (Франция).
3.45 **«ДРУЗЬЯ»**. Сериал (США).
5.30 Ночной музыкальный канал.

ТВ-3

6.00 Мультфильм.
7.30 **«ЧЕРЕПАШКИ-НИНДЗЯ»**. Мультсериал
8.30 **«БРАТЦ»**. Мультсериал
8.55 **, 9.55, 12.55, 13.55, 15.55, 23.55** Астропрогноз.
9.00 Сериал **«ЧУДЕСА.СОМ»**, 33-я и 34-я серии. Сериал
10.00 **«КАИН XVIII»**. Х/ф
12.00 «Упс».
13.00 «Мистика звезд с А. Волочковой».
14.00 **, 16.00, 2.15 «ЗВЕЗДНЫЕ ВРАТА. АТЛАНТИДА»**. Сериал (США – Канада).
22.00 Фильм **«ЗВЕЗДНЫЕ ВРАТА: НА КРАЮ БЕСКОНЕЧНОСТИ»**. Х/ф (США – Канада, 2008 г.)
Режиссер: М. Вуд. В ролях: А. Таппинг, Б. Броудер, К. Блэк.
Нарушен временной континуум и программа по исследованию звездных врат стерлась из истории. Герои пробуют донести эту мысль до властей, но на орбиту прибывают крейсеры гоаулдов.
0.00 Фильм **«ПОДСТАВА»**. Х/ф (США – Германия).
3.15 Другое кино.
3.30 Фильм **«ТЕМНАЯ ЗВЕЗДА»**. Х/ф (США).
5.00 Relaks.

ДОМАШНИЙ

6.30 Арифметика-малышка.
7.00 **, 20.30** Домашние сказки.
7.30 **«Ну, погоди!»**. Мультфильм, вып. 10.
7.50 **«СУЕТА СУЕТ»**. Комедия
9.30 «Городское путешествие». «Золото Шлимана и несчастная любовь Марии Калласс».
10.30 Знакомые вещи.
11.00 Сладкие истории.
11.30 «Цветочные истории». Лилия.
11.45 Люди и традиции.
12.00 «Жизнь прекрасна».
13.50 Вкусы мира.
14.00 Женская форма.
14.30 Люди мира.
15.00 Спросите повара.
15.30 «Династия». Бондарчуки.
16.30 **, 2.05 «ВСЕ САМОЕ ЛУЧШЕЕ»**. Мелодрама, ч. 2. (США).
18.00 «Незвездное детство». В. Золотухин.
18.30 **«ТЫ – МОЯ ЖИЗНЬ»**. Сериал (Аргентина).
19.30 **, 3.25 «ПУАРО АГАТЫ КРИСТИ»**. Сериал. **«Пять поросят»**, ч. 2. (Великобритания).
21.00 Сериал **«ОНА НАПИСАЛА УБИЙСТВО»**. Сериал. **«Траур среди Глициний»**, **«Убийство сквозь зеркало»**. (США).
23.00 Сериал **«МОЯ ЖЕНА МЕНЯ ПРИВОРОЖИЛА»**. Сериал (США).
23.30 Фильм **«БЕРЕГИТЕ МУЖЧИН!»** Комедия
1.05 «В поисках моего сына». Док. фильм

ДОМ КИНО

4.00 Фильм **«КРОВНЫЕ УЗЫ»**. Детектив
7.00 Фильм **«ХОД КОНЕМ»**. Комедия
8.20 Фильм **«ВОПРЕКИ ВСЕМУ»**. Х/ф
9.30 **«О ТЕБЕ»**. Мюзикл
10.45 Фильм **«ПРИЗРАК ДОМА МОЕГО»**. Комедия
12.05 Фильм **«АННА КАРЕНИНА»**. Х/ф
14.25 Фильм **«КАКАЯ У ВАС УЛЫБКА»**. Комедия
15.50 Кинороман **«ДОЖДИ»**.
16.45 Фильм **«ПЯТЬДЕСЯТ НА ПЯТЬДЕСЯТ»**. Х/ф
18.20 Фильм **«Я БУДУ ЖДАТЬ...»** Мелодрама
19.40 Фильм **«ПЛЕННИКИ УДАЧИ»**. Комедия
21.00 Фильм **«БУДЬТЕ МОИМ МУЖЕМ»**. Х/ф
22.20 Фильм **«В ПОЛОСЕ ПРИБОЯ»**. Детектив
23.45 Фильм **«ПОЗОВИ МЕНЯ В ДАЛЬ СВЕТЛУЮ»**. Мелодрама
1.20 Фильм **«ПОЕЗДКИ НА СТАРОМ АВТОМОБИЛЕ»**. Мюзикл
2.40 Кинороман **«МЕТЕЛЬ»**.

LIFE

6.05 «Улики древности».
7.00 «Десятый вал».
7.30 **, 8.30, 9.25, 10.30, 11.30, 12.45, 13.20, 14.20, 15.30, 17.30, 18.35, 19.30, 23.25** Музыка.
7.35 **, 9.30, 11.35, 13.25, 15.35, 17.35, 19.35, 21.35, 23.35** TV-shop.
8.00 «Современный дизайн».
8.25 «Выпьем чаю».
8.35 «Красочная планета».
9.55 «Поезд в будущее». Док. фильм
10.20 **, 12.50, 14.25, 16.20, 18.50, 23.15** Мультфильм.
10.35 «Нрав чудовищ». Док. фильм
12.00 **«ПРАВОЕ ДЕЛО»**. Сериал
13.00 **, 19.20** «Роскошные отели мира».
13.05 «Отчего и почему».
14.00 «Страсти по насекомым».
15.05 «Китай. Век XXI». Док. фильм
16.00 «Изюминка».
16.35 «Авиация Австралии». Док. фильм
18.05 «Заграница».
18.40 «Хочу все знать».
19.00 «Хроники разрушенного дома».
20.00 «Небо в алмазах».
20.25 **, 22.05 «ЗЕЛЕНЫЙ ФУРГОН»**. Х/ф

NATIONAL GEOGRAPHIC

6.00 Суперсооружения: Пальмовые острова в Дубае.
7.00 Крупнейший круизный лайнер в мире.
8.00 Дух викингов: Жертвы успеха, ч. 2.
9.00 Затерянный мир: Австралийский остров динго.
10.00 Затерянный мир: Индийский рай для выдры.
11.00 Полет слонов.
12.00 Разбойники Селуса.
13.00 Труднейший в мире ремонт: «Операция «Круизный лайнер».
14.00 **, 1.00** Мегазаводы: Катерпиллер.
15.00 Следствие по делам хищников: Аллигаторы-зомби.
16.00 Следствие по делам хищников: Нападение косаток.
17.00 Реальность или фантастика?: Атлантида.
18.00 Загадки Библии: Каин и Авель: вражда братьев.
19.00 Загадки Библии: Тайна рукописей Мертвого моря.
20.00 Загадки Библии: В поисках заветного Ковчега.
21.00 Хрустальные черепа: истоки легенды.
22.00 **, 4.00** Загадки истории: Секреты Эдгара Гувера.
23.00 **, 5.00** Расследования авиакатастроф: Злополучный груз.
0.00 Смерть от естественных причин: смертельная жара.
2.00 Коран.

EXPLORER

7.00 **, 13.00** «Тайны Великой Чумы». Док. фильм (Великобритания).
8.00 **, 14.00** «Тропой охотника». Док. фильм (Австралия).
9.00 **, 15.00** «Гонки с Росси». Док. сериал (США).
10.00 **, 16.00** «Элита мирового футбола». Док. фильм (США).
10.30 **, 16.30** «Автогонщик». Док. сериал (США).
11.00 **, 17.00, 23.00** «Финальный отчет». Док. сериал (США).
12.00 **, 12.30, 18.30** «Звезды и колеса». Док. сериал (Великобритания).
18.00 «Звезды и колеса». Док. сериал (Великобритания).
19.00 «Космический герой – первый космонавт Китая». Док. фильм (Китай).
20.00 «Буран: Гонка к полюсу». Док. сериал (Великобритания).
21.00 **, 21.30** «Чудеса тюнинга». Док. сериал (США).
22.00 «Две дороги в Баху». Док. фильм (США).
0.00 «Надо ли нам это смотреть?» Док. фильм (Великобритания).

DISCOVERY

6.00 Разрушители легенд: По заявкам телезрителей.
6.55 **, 2.50** Дерзкие проекты: Поднебесный город в Токио.
7.50 **, 15.35, 3.45** Огромные машины: Корабли.
8.15 Рукотворные чудеса: Азия, 3-я серия.
9.10 Эверест: За гранью возможного: Судный день.
10.05 Смертельный улов: Наперегонки со временем.
11.00 Тайны боевых искусств: Корея.
11.55 **, 1.00** Выжить любой ценой: Исландия.
12.50 Первая десятка: Десять лучших истребителей.
13.45 **, 19.00** Американский чоппер: Презентация мотоцикла.
14.40 Как это работает, 27-я серия.
15.05 Как это работает, 28-я серия.
16.00 Грязная работенка: По уши в гудроне.
17.00 **, 4.10** Вперед, в Дакар!, 7-я серия.
18.00 Создание хотродов: Стань асом!: Открытые колеса.
20.00 **, 5.05** Разрушители легенд: Легенды супергероев.
21.00 Оружие будущего: Оружие.
22.00 **, 1.55** Тайны боевых искусств: Франция.
23.00 Моя ужасная история: Самый высокий человек в мире.
0.00 На месте преступления: Смертельный танец.

ANIMAL PLANET

8.00 **, 13.00** Ветеринарная скорая помощь.
9.00 Перед лицом опасности: Акулы, гигантские ящерицы и белый носорог. Гиганские белые акулы, морские крокодилы, шимпанзе и тюлени веддела.
10.00 Обезьянья жизнь.
11.00 Самые забавные животные планеты.
12.00 СОС дикой природы.
14.00 Финикс: Скорая ветеринарная помощь: Бродячий охотничий пес. Собачья конура.
16.00 Судьбы шимпанзе, 2-я серия.
17.00 Планета Земля: Пресная вода.
18.00 Мир природы 2004: Сыновья Большой Медведицы.
19.00 Дело мастера боится: Показ мод.
20.00 На дне бездны: Аризона.
20.30 На дне бездны: Аляска.
21.00 **, 3.00** Заповедник: Дикие обитатели Западного побережья, 10-я серия.
22.00 **, 4.00** Судьбы шимпанзе.
23.00 **, 5.00** Планета Земля: Пещеры.
0.00 **, 6.00** Рай для шимпанзе: Жозефина: Гонка не на жизнь, а на смерть.
1.00 **, 7.00** Финикс: Скорая ветеринарная помощь: Оскар побеждает.
2.00 Территория животных: Еще одна попытка.

TRAVEL CHANNEL

8.00 **, 0.00, 3.00** Всемирный путешественник.
9.00 Большая рыба.
9.30 По трассе 66. Снова дождь, фастфуд и Техас!
10.00 По железным дорогам Швейцарии. Грюйер.
11.00 Бушующая планета.
11.30 Бушующая планета.
12.00 Бесстрашные путешественники. Узбекистан.
13.00 Всемирный путешественник.
14.00 **, 21.00, 1.00** Бушующая планета. Неспокойная Италия.
14.30 Экстремальные путешествия.
15.00 **, 18.30, 22.00, 6.00** Бывалый путешественник. Перу.
15.30 Сафари для бабушек.
16.00 **, 23.00, 2.00, 7.00** Бесстрашные путешественники. Ладакх.
17.00 Всемирный путешественник.
18.00 Такси за $100.
19.00 **, 22.30, 6.30** Путешествия 2008. Ноябрь.
19.30 Навстречу искусству. Токио.
20.00 Знакомство с Токио. Знакомство с Токио.
21.30 Путешествия по стране Оз. Остров Кенгуру.
1.30 Такси за $100. Бали/Сент-Джонс.
4.00 В Азии на распутье. Гуйлинь – Китай.
4.30 В Азии на распутье. Таиланд.
5.00 Парк развлечений «Universal Studios» – Япония.

РОССИЯ-СПОРТ

4.55 Футбол. Лига чемпионов.
7.00, **9.00, 13.40, 17.40, 21.55, 0.30** «Вести-спорт».
7.10 Футбол. ЧМ. Женщины до 17 лет. 1/4 финала.
9.10, **22.15** «Вести-спорт. Местное время».
9.15 «Страна спортивная».
9.45, **20.00** Плавание. Кубок мира.
11.40 Волейбол. Чемпионат России. Мужчины. «Локомотив-Белогорье» (Белгород) – «Зенит» (Казань).
13.55 Футбол. Премьер-лига. «Амкар» (Пермь) – «Зенит» (Санкт-Петербург). Прямая трансляция.
15.55 Баскетбол. Чемпионат России. Женщины. «Динамо» (Москва) – «Спартак» (Московская область). Прямая трансляция.
17.55 Футбол. Чемпионат Италии. «Интер» – «Удинезе».
22.25 Футбол. Чемпионат Италии. «Лечче» – «Милан». Прямая трансляция.
0.40 Футбол. Премьер-лига. «Рубин» (Казань) – «Терек» (Грозный).
2.40 Баскетбол. Чемпионат России. Женщины. «Динамо» (Москва) – «Спартак» (Московская область).

ПЯТЫЙ КАНАЛ

6.00 «Цель – спасение. Новое призвание». Док. фильм (Великобритания).
6.30 «Грабители». Док. фильм (Великобритания).
7.00 **«ПАПАЙ – ПРИКЛЮЧЕНИЯ ПРОДОЛЖАЮТСЯ»**. Мультсериал (США).
7.30 **«АРЕНДА ПРИВИДЕНИЙ»**. Сериал (Великобритания).
8.00 **«АНГУС И ЧЕРИЛ»**. Мультсериал (Испания).
8.05 **«Чебурашка»**. Мультфильм (СССР).
8.20 «Клуб знаменитых хулиганов».
8.30 **«Великолепный Гоша»**. Мультфильм
9.10 Ток-шоу «Наболевший вопрос».
10.05 **«СТАРШЕКЛАССНИКИ 3»**. Сериал (Россия).
11.10 Ток-шоу «В нашу гавань заходили корабли...»
12.20 «Личные вещи».
13.10 «К доске».
14.00 Ток-шоу «Жизнь как жизнь».
14.55 **«ПРОЩЕНОЕ ВОСКРЕСЕНЬЕ»**. Мелодрама (Россия).
16.55 «Прогресс».
17.55 «История с биографией»: К. Титов.
18.30 «Главное».
19.30 «Слабое звено».
20.20 **«ФЛЭШКА».** Детектив (Россия).
22.40 «Опять о футболе».
23.45 **«УБИЙСТВО»**. Боевик (США).
1.35 **«АТАКА ЛЕГКОЙ КАВАЛЕРИИ»**. Драма (Великобритания).
4.15 «Анатомия катастроф». Док. сериал (США).

ЗВЕЗДА

6.00 **«ЧЕТЫРЕ ТАНКИСТА И СОБАКА»**, 19-я серия. Х/ф (Польша).
7.05, **15.40** «Легенда о Ван Гоге» из цикла «Тайная история искусства». Док. фильм
7.50 **«БАЛ СКАЗОК»**. Х/ф (Венгрия).
9.00 «На войне как на войне».
10.00 «Служу России».
10.55 «Стабильность-2008».
11.25 «Русский характер».
11.55 «Вход воспрещен».
12.30 «Курс личности».
13.00, **18.00, 22.00** Новости.
13.15 «Новая Россия. Начало». Док. сериал
14.00, **19.15** «Лучшие воинские части».
14.15 **«ПРИКЛЮЧЕНИЯ ШЕРЛОКА ХОЛМСА И ДОКТОРА ВАТСОНА». «Двадцатый век начинается»**, 2-я серия. Х/ф
16.25 **«ДЕТЕКТИВ МОНК»**, 1-я и 2-я серии. Сериал (США).
18.15, **5.05** **«БЛИЗНЕЦЫ»**, 18-я серия. Х/ф
19.30 **«СЫЩИК»**. Х/ф
22.30 **«ЖИЗНЬ ПРЕКРАСНА»**. Х/ф (СССР – Италия).
0.50 **«ПОДЗЕМЕЛЬЕ ВЕДЬМ»**. Х/ф (СССР – ЧССР).
2.20 «Олег Газманов о Николае Караченцове» из цикла «Кумиры о кумирах». Док. сериал
3.05 **«ИДИОТ»**. Х/ф

JETIX

8.00, **16.55** **«ЧТО С ЭНДИ?»**
8.25, **10.40, 13.20, 20.15, 3.50** **«ИГГИ АРБАКЛ»**.
8.50, **9.15, 10.15, 15.15, 15.40, 17.45, 18.10** **«ЛЕНТЯЕВО»**.
9.35, **14.25, 17.20, 22.15, 7.15, 7.35** **«ТОТАЛИ СПАЙС»**.
10.00 **«КАПИТАН ФЛАМИНГО»**.
10.50, **16.05, 0.30** **«МОНСТЕР БАСТЕР КЛАБ»**.
11.15, **14.00, 21.00, 0.05** **«БОЕВЫЕ РЕЙНДЖЕРЫ. ОПЕРАЦИЯ МОЛНИЯ»**.
11.40, **12.05, 18.35, 19.00, 23.20, 23.40, 5.00, 5.20** **«Н2О – ПРОСТО ДОБАВЬ ВОДЫ»**.
12.30, **12.55, 19.30, 19.55, 5.45, 6.05** **«ЧАРОДЕЙКИ»**.
13.40, **20.40, 6.30** **«PUCCA»**.
14.50, **21.25** **«ТРАНСФОРМЕРЫ»**.
16.30, **21.50** **«ГАЛАКТИЧЕСКИЙ ФУТБОЛ S2»**.
22.40, **1.20** **«НАРУТО»**.
23.00, **1.40** **«КОРОЛЬ-ШАМАН»**.
0.55 **«НЕВЕРОЯТНЫЙ ХАЛК»**.
2.00, **2.20** **«ДЕТКИ ИЗ КЛАССА 402»**.
2.45 **«ШКОЛА СУРИКЕНОВ»**.
3.05 **«TEAM GALAXY»**.
3.30 **«ХВОСТАТЫЕ ВОЯКИ»**.
4.15, **4.35** **«МИСТИЧЕСКАЯ ВЛАСТЬ БОЕВЫХ РЕЙНДЖЕРОВ»**.
6.50 **«СЕМЕЙКА ТОФУ»**.

ДЕТСКИЙ МИР

6.00, **10.00, 14.00** Мультфильмы: **«Айболит и Бармалей»**, **«Радуга»**.
6.25, **10.25, 14.25** **«ЛЯЛЬКА-РУСЛАН И ЕГО ДРУГ САНЬКА...»** Х/ф
7.30, **11.30, 15.30** **«БАБА-ЯГА ПРОТИВ!»** Мультсериал, №2.
7.40, **11.40, 15.40** **«Белая цапля»**. Мультфильм
8.00, **12.00** **«ВОЛШЕБНАЯ ЛАМПА АЛАДДИНА»**. Фильм-сказка
9.20, **13.20** **«Илья Муромец»**. Мультфильм
9.30, **13.30** Мультфильмы: **«Веселая карусель»** №4, **«Зарядка для хвоста»**, **«Как Иван-Молодец царску дочку спасал»**.
16.00 Мультфильмы: **«Сладкая сказка»**, **«Шарик-фонарик»**.
16.25 **«УТРО БЕЗ ОТМЕТОК»**. Комедия
17.30 **«БАБА-ЯГА ПРОТИВ!»**. Мультсериал, №3.
17.40 **«Волшебное кольцо»**. Мультфильм
18.00 **«ПОСЛЕ ДОЖДИЧКА В ЧЕТВЕРГ...»** Фильм-сказка
19.15 **«Кто самый сильный?»** Мультфильм
19.30 Мультфильмы: **«Русские напевы»**, **«Охота»**.

МИР

5.55 Афиша.
6.00, **17.00** **«ДРУЖНАЯ СЕМЕЙКА»**. Сериал
7.00, **13.20** **«ПРОЗРАЧНОЕ СОЛНЦЕ ОСЕНИ»**. Х/ф
7.45, **14.05** «Исследователи кораблекрушений». Док. сериал
8.45 «Подводная одиссея команды Кусто». Док. сериал
9.15 «Республика сегодня».
9.30 «Территория KG».
9.45, **15.05** **«КОРОЛЬ ОБЕЗЬЯН»**. Мультсериал
10.15 «Миллион вопросов о природе».
10.30, **15.30** **«ЛЭССИ И РЕНДЖЕР КОРРИ»**. Сериал
11.00 «Путеводитель».
11.30 «Тайны забытых побед». Док. фильм
12.00 «Знаем русский».
13.00 Новости Содружества.
13.10 «Любимые актеры».
16.00 «Без политики».
16.20, **3.30** «Против мафии».
16.55 «Билет на сегодня».
18.00, **4.00** «В нашу гавань заходили корабли...»
19.00 **«МАГНИТНЫЕ БУРИ»**. Х/ф
21.00 «Вместе».
21.55 **«ОГНЕННАЯ БУРЯ»**. Х/ф
23.40 «Полуночники».
0.30 **«ТАЙНОЕ ИМЯ БОГА»**. Сериал
1.30 **«НОЧНОЙ ДОЗОР»**. Х/ф
5.00 Концерт.

7-ТВ

5.00 Super-утро.
9.00, **10.00, 23.00, 0.00** 7 новостей.
9.05 Классика: NHL.
10.05 История NHL.
10.20, **16.00, 21.00** NHL.
10.35, **16.10, 20.40** NBA Live!
11.00 Summer X-Games.
12.00 Клуб покорителей пространства.
12.10 Предельная глубина.
12.30 Основной инстинкт.
12.40 Настольный футбол.
13.00 Настольный хоккей.
13.10 Racing World.
13.40 Rally Action.
14.10 Golf Today.
14.40 Total Регби.
15.10 Свободный полет.
15.30 Киберспорт.
15.45 Game Sport.
16.30 Овердрайв.
16.40 Мировой супербайк. Обзор.
17.10 Воздушные гонки. Обзор.
17.40 Женщины в спорте.
18.10 Wrestling: опасная зона.
18.40 Американский футбол.
19.10 Спорт собак.
19.30 Спортивные танцы. Открытый Чемпионат «Слава России».
20.30 Регбилиг. Кубок Мира.
21.10 Volvo Ocean Race.
21.40 Powerboat C1. Гран-При Египта.
22.10 Картинг.
22.40 Off-Road Drive.
23.05 World Series Of Poker Europe 2007.
0.05 Охота в Новом Свете.

ДТВ

6.00 «Удачное утро».
6.55 «Музыка на ДТВ».
7.00, **17.30** **«ШПИОНЫ И ПРЕДАТЕЛИ»**. Детектив
8.00 «Тысяча мелочей».
8.20 «Неотложная помощь».
8.30, **8.40, 8.55, 9.15, 9.30, 9.45, 10.00, 10.15** Мультфильм.
10.30 **«ЭКВИЛИБРИУМ»**. Х/ф
12.30, **1.00** «Территория призраков».
13.30, **23.00** **«ПРАВОСУДИЕ ДЕКСТЕРА»**. Детектив
14.30, **22.00** **«CSI: МЕСТО ПРЕСТУПЛЕНИЯ ЛАС-ВЕГАС 7»**. Детектив
15.30 **«ВОЗДУШНЫЕ ПИРАТЫ»**. Х/ф
18.30, **0.30** **«ПРИГОВОРЕННЫЕ ПОЖИЗНЕННО»**. Драма
19.00, **19.30, 0.00** **«БРАЧНОЕ ЧТИВО»**. Детектив
20.00, **21.00** **«ЛАБИРИНТЫ РАЗУМА»**. Сериал
2.00 **«МОРСКАЯ ПОЛИЦИЯ: СПЕЦОТДЕЛ»**. Детектив
3.00 «Звонок удачи».

TV-1000

4.00, **22.00** **«РЕВОЛЬВЕР»**. Боевик (Франция – Великобритания).
6.00 **«ХАРДБОЛ»**. Драма (США – Германия).
8.00 **«ШЕСТНАДЦАТЬ СВЕЧЕЙ»**. Драма (США).
10.00 **«АДАПТАЦИЯ»**. Комедия (США).
12.00 **«МОЙ ЛУЧШИЙ ЛЮБОВНИК»**. Комедия (США).
14.00 Анимац. фильм **«Ходячий замок Хаула».** (Япония).
16.00 **«КРОКОДИЛ ДАНДИ В ЛОС-АНДЖЕЛЕСЕ»**. Драма (Австралия – США).
18.00 **«ВХОДИТЕ БЕЗ СТУКА»**. Драма (Германия – США).
20.00 **«ШКОЛА ОБОЛЬЩЕНИЯ»**. Комедия (Испания, 2005 г.)
Режиссер: Х. Балагер. В ролях: В. Абриль, Г. Агинальде.
Молодой человек с детства научился понимать женщин. Оказавшись без работы, он решает открыть школу, где планирует рассказывать, как строить отношения с противоположным полом.
0.00 **«ИГРОК»**. Триллер (Италия – США).
2.00 **«ПЕСНЬ ФАКЕЛА»**. Мелодрама (США).

HALLMARK

1.30, **23.45** **«МИДЛТАУН»**. Х/ф (Великобритания, 2006 г.)
Режиссер: Б. Кирк. В ролях: Т. МакКенна, М. Джонс, Ш. МакКенна.
Проповедник Габриэль возвращается в Мидлтаун, родной город, где он провел детство и школьные годы, и обнаруживает, что здесь произошли большие перемены.
3.00 **«В СМЕРТЕЛЬНОМ ТУПИКЕ»**. Х/ф
4.30 **«ОБРАТИТЕСЬ К ДЖЕЙН»**. Комедия (Канада – США).
6.00 **«ДВА ОТЦА: СПРАВЕДЛИВОСТЬ ДЛЯ НЕВИННЫХ»**. Х/ф (США).
8.00, **15.00** **«МОЙ ПЕРСОНАЛЬНЫЙ СТАРШИНА»**. Х/ф (США).
9.45 **«ДОЧЕРИ МАКЛЕОДА 7»**. Сериал, ч. 203. (Австралия).
10.35 **«ДОЧЕРИ МАКЛЕОДА 7»**. Сериал, ч. 204. (Австралия).
11.30, **16.45** **«ПРОКЛЯТИЕ ТУТАНХАМОНА»**. Х/ф, ч. 2.
13.15 **«ДОРОГА В РАЙ»**. Х/ф
18.30 **«ДОЧЕРИ МАКЛЕОДА 7»**. Сериал, ч. 205. (Австралия).
19.20 **«ДОЧЕРИ МАКЛЕОДА 7»**. Сериал, ч. 206. (Австралия).
20.15 **«НЕВЕСТА ВОЕННОГО ВРЕМЕНИ»**. Х/ф (Великобритания – Канада).
22.00 **«ВОЙНА ФОЙЛА»**. Сериал, ч. 2. (Великобритания).

XXI ВЕК

10.00, **18.00, 2.00** **«БРАК С ВЫХОДНЫМИ ДНЯМИ»**. Комедия (Венгрия).
11.30, **19.30, 3.30** **«ТИПА АМЕРИКА»**. Комедия (Венгрия).
13.25, **21.25, 5.25** **«АЛЫЙ КИТЕЛЬ»**. Драма (Великобритания).
15.00, **23.00, 7.00** **«МОЕ ЛЕТО ЛЮБВИ»**. Драма (Великобритания).
16.30, **0.30, 8.30** **«ЕСЛИ БЫ ЗНАТЬ...»** Драма (Росиия – США).

ТДК

7.00, **10.49, 11.49, 12.49, 13.49, 16.49, 17.49, 18.49, 19.49, 23.55** Музыка.
8.05, **15.00** Все лучшее для Вас.
8.35, **11.00, 18.00** Красотка.
9.00 С добрым утром, Любимая!
10.00, **17.00** Истории успеха.
12.00 Наши дети.
13.00, **19.00** Ваш доктор.
14.00, **23.00** Красота и здоровье.
14.31, **23.30** **«ГВАДЕЛУПЕ»**. Сериал
16.00 Имею право.
20.00 Зеркало жизни.
21.00 Ваш личный психолог.
22.00 Сексуальная революция.
0.05 Игротека.

ШКОЛЬНИК

7.55, **15.55, 23.55** Программа передач.
8.00, **16.00, 0.00** Москва на все времена. «Московский зоопарк».
8.30, **16.30, 0.30** Маленький фестиваль мультфильмов. **«Маленький принц»**, 2-я серия.
9.00, **17.00, 1.00** **«КАМЕННЫЙ ЦВЕТОК»**. Х/ф
10.15, **18.15, 2.15** Готовим вместе (Нижний Новгород). «Хапама (фаршированная тыква)».
10.30, **18.30, 2.30** **«ВЫБОРГСКАЯ СТОРОНА»**. Х/ф
11.50, **19.50, 3.50** **«Дудочка и кувшинчик»**. Мультфильм
12.00, **20.00, 4.00** Эти удивительные животные. «Зоопарк в Хельсинки».
12.30, **20.30, 4.30** Маркиза.
13.30, **21.30, 5.30** Педсовет.
13.45, **21.45, 5.45** Кинолекторий.
14.00, **22.00, 6.00** **«АЙБОЛИТ»**. Х/ф
15.10, **23.10, 7.10** Мультфильмы: **«Царевна-лягушка»**, **«Мальчик-с-пальчик»**.

EUROSPORT

10.30 Снукер. Чемпионат Бахрейна. Манама (Бахрейн). День 1.
11.30, **13.15, 1.45** Футбол. Кубок мира. Женщины. До 17 лет. 1/4 финала.
15.00, **20.00** Снукер. Чемпионат Бахрейна. Манама (Бахрейн). День 2. Прямая трансляция.
17.30 Теннис. Итоговый Чемпионат WTA. Финал. Доха (Катар).
19.30 Снукер. Чемпионат Бахрейна. Манама (Бахрейн). День 2.
23.00 Бокс (будет объявлено дополнительно).
0.45 Покер. Соревнования по быстрому покеру. Монца (Италия).

EURONEWS

8.00 – **3.30** Новости в уикэнд. Каждые 30 минут.
8.17, **13.47, 15.47, 19.47, 21.47, 23.47, 3.17** Ле маг.
8.47, **12.47, 14.47, 16.47, 20.47, 1.47** Европейский обзор.
9.47, **15.17, 18.47, 21.17, 0.17, 3.47** Европейцы.
10.47, **16.17, 17.47, 20.17, 0.47** Вспоминая прошлое.
11.47, **19.17, 22.47, 1.17, 2.47** Обзор экономики.
13.17, **17.17, 22.17, 2.17** Синема.

РБК

6.00 – **5.30** Новости. Каждые 30 минут.
6.05, **16.05, 1.05** Наши деньги. Аренда банковской ячейки.
6.35, **10.20, 14.05, 17.05, 22.05, 5.15** Звездная пыль.
6.40, **18.05, 22.15, 2.35, 4.20** Отдых и Туризм.
6.50, **8.20, 15.50, 22.20, 0.20, 5.20** Азбука инвестора.
7.20 В фокусе.
8.05, **15.35, 0.05** Рынки. Итоги недели.
8.35, **20.05** Диалог.
9.05 Сфера интересов.
9.35, **1.35** Компании.
10.05, **0.35** Салон.
10.35, **21.05** Киносфера.
11.05, **2.05** Сфера интересов.
11.35, **21.35** Наши деньги.
12.20 В фокусе. Срочно «В Фокус».
13.05, **19.35, 3.35** Рынки.
13.35, **3.05** Диалог.
14.20 В фокусе.
15.05 Сфера интересов.
16.35 Салон. Осколок империи.
17.20 В фокусе.
18.35 Сфера интересов.
19.05 Экспо.
20.35 Сфера интересов.
22.35 Сфера интересов.
23.20 В фокусе.
4.05, **4.35, 5.35** Обзор российской прессы.
4.10, **5.45** Обзор зарубежной прессы.
4.15, **5.05, 5.40** Бизнес-стиль.
4.40 Зарубежный бизнес.

МТВ

6.00, **5.00** MTV.ru.
7.00 «Стерео-утро. The Best».
10.35 «Уроки выживания Пэрис Хилтон».
11.00 «20 свадебных советов».
12.00 «News блок Weekly».
12.30 «Mirror`s Edge». Даже самые лучшие журналы и сайты про видеоигры не могут показать главного! И тут на помощь геймерам приходит «Икона» – редкая находка для каждого зрителя MTV!
13.00 Церемония «EMA-2008».
15.00 «10 фильмов для крутых перцев».
16.00 **«АФЕРА»**. Х/ф
18.00 «13 злобных зрителей».
19.00 **«КЛУБ»**. Сериал
23.00 «Правдивые голливудские истории». Hilary Swank.
23.55 Ностальжи-Party.
0.55 MTV-Chillout.

ТЕЛЕКЛУБ

20.00 **«ГОНЧИЕ»**.
21.00 **«СПЕЦГРУППА»**.
22.00 **«СЫЩИКИ 5»**.
23.00 **«НИККОЛО ПАГАНИНИ»**.
0.30 **«НИККОЛО ПАГАНИНИ»**.
2.00 **«ГОНЧИЕ»**.
3.00 **«СПЕЦГРУППА»**.
4.00 **«СЫЩИКИ 5»**.

Муз-ТВ

5.00, **6.15, 8.15, 14.00, 15.30, 17.15, 0.45** «Муз-ТВ хит».
5.45, **7.30, 16.45, 1.30** «Наше».
9.45 Мультфильм.
10.15, **0.30, 4.30** Smesh.no.
10.30, **21.00** «PRO-Обзор».
11.00 «Стилистика».
11.30 «PRO-Кино».
12.00 «Алфавит».
12.15, **23.30** «Ближе к звездам».
13.00 **«STUDIO SUD»**. Сериал
13.30 «Сцена».
14.30 «Страшно красивые».
19.00 «FAQ».
19.30 «Хит-лист».
20.30 «Pro-fashion».
21.30 «Свадьба твоей мечты».
22.30 «Звезды зажигают».
0.00 «Азбука секса».

MEZZO

10.00 Священные песнопения.
11.20 Ансамбль «Daedelus»: Музыка эпохи Возрождения.
12.20 Монтеверди: «Торжественная вечерня в честь праздника Святого Марка»
17.00 «Манон» (Ж. Массне) с Н. Дессэ и Р. Вилласоном.
20.00 Соната для скрипки и фортепиано ля мажор (Сезар Франк).
20.30 Гала-концерт в Пражском государственном театре оперы и балета.
22.05 «Жизель» в Большом театре. Хореография: Ю. Григорович.

ФИЛЬМ ДНЯ

РОССИЯ, 21.05

«СВОЙ-ЧУЖОЙ». (Россия, 2007 г.)

Режиссер: Тимур Кабулов.

В ролях: Дмитрий Дюжев, Елена Панова, Владимир Сычев, Екатерина Вуличенко, Вильям Демчог.

Мелодрама. Отношения Матвея и Ольги казались идеальными. Но в их жизни происходят крутые перемены. Во время пожара в одном из московских домов Матвей чудом спасает мальчика, родителей которого так и не удалось вытащить из огня.

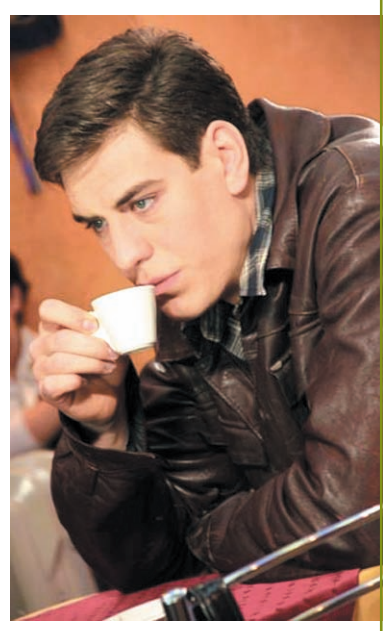

Матвей (Дмитрий ДЮЖЕВ) всей душой привязывается к спасенному мальчику...