## ПОНЕДЕЛЬНИК, 26 МАРТА

### ПЕРВЫЙ КАНАЛ

**05.00**, **09.00**, **12.00**, **15.00**, **03.00** Новости
**05.05** Доброе утро
**09.20** Контрольная закупка
**09.50** Жить здорово!
**10.55** Модный приговор
**12.20**, **04.00** Криминальные хроники
**12.55** Право на защиту
**14.00** Другие новости
**14.20** Понять. Простить
**15.15** Т/с «ОБРУЧАЛЬНОЕ КОЛЬЦО»
**17.00** Т/с «СЕРДЦЕ МАРИИ»
**18.00** Вечерние новости
**18.45** Давай поженимся!
**19.50** Пусть говорят
**21.00** Время
**21.30** Т/с «РОБИНЗОН»
**22.30** Т/с «КРАТКИЙ КУРС СЧАСТЛИВОЙ ЖИЗНИ»
**23.30** Познер
**00.30** Ночные новости
**00.50** Т/с «БЕЛЫЙ ВОРОТНИЧОК»
**01.45**, **03.05** Х/ф «СЕРЕБРЯНАЯ СТРЕЛА»

### РОССИЯ 1

**05.00** Утро России
**09.00** С новым домом!
**09.45** О самом главном
**11.00**, **14.00**, **17.00**, **20.00** Вести
**11.30**, **14.30**, **17.30**, **20.30** Местное время. Вести-Самара
**11.50**, **16.45** Вести. Дежурная часть
**12.00** Т/с «ХОЗЯЙКА МОЕЙ СУДЬБЫ»
**13.00** Т/с «ТАЙНЫ СЛЕДСТВИЯ»
**14.50** Т/с «ЕФРОСИНЬЯ. ТАЕЖНАЯ ЛЮБОВЬ»
**15.45** Т/с «КРОВИНУШКА»
**17.50** Брачное агентство Николая Баскова
**18.50** Прямой эфир
**20.50** Спокойной ночи, малыши!
**21.00** Т/с «ОСТРОВ НЕНУЖНЫХ ЛЮДЕЙ»
**22.55** Т/с «ЛЕКТОР»
**23.45** Провал Канариса
**00.50** Вести+
**01.10** Профилактика
**02.15** Х/ф «ГОД БЕЗ САНТЫ»
**04.00** Т/с «ДЕВУШКА-СПЛЕТНИЦА-4»

### ГУБЕРНИЯ

**06.00** «Жизнь островов. Остров Торресова пролива». Д/фильм
**07.00** «Губерния. Итоги»
**07.15** «Агрокурьер»
**07.30**, **22.55**, **01.10** «Первые среди равных»
**07.40** «Дорога к храму»
**07.55**, **14.25** «Дом дружбы»
**08.10**, **14.40**, **00.40** «Поисковый отряд»
**08.25**, **00.55** «Родом из Куйбышева»
**08.40**, **19.20**, **01.20** «Неограниченные возможности»
**09.00** Телестудия «Товарищ»
**09.20**, **05.00** «Мультимир»
**10.00** «Сандокан». М/сериал
**10.25** «Свой среди чужих, чужой среди своих». Х/фильм
**12.00**, **13.00**, **14.00**, **15.00**, **16.00**, **17.00**, **19.00**, **22.00**, **00.00** «Новости губернии»
**12.05**, **14.05**, **15.05**, **17.10**, **20.10** «Календарь губернии»
**12.10**, **15.10**, **17.15** «Имена. Именины»
**12.15**, **13.05**, **15.13**, **17.18** «Завхоз погоды»
**12.20**, **17.20** «Числа». Многосерийный х/фильм
**13.10**, **18.00** «Монтекристо». Многосерийный х/фильм
**14.10**, **00.25** «Место встречи»
**14.55**, **17.05**, **19.15**, **22.20**, **00.20** «Азбука потребителя»
**15.15**, **03.30** Т/с «Трое сверху-2»
**15.40** «Соседи»
**16.05** «Присяжный поверенный». Многосерийный х/фильм
**18.55**, **21.55** «Вечерний патруль»
**19.40** «Самарская губерния. Страницы истории». Д/сериал
**20.15** «Осторожно, двери закрываются». Х/фильм
**22.25** «Мастер-класс»
**23.05** «Забытый носорог». Д/фильм
**01.40** «Самарская губерния. Страницы истории». Д/сериал
**02.15** «Самарские судьбы»
**02.45** «Путь паломника»
**04.00** «На музыкальной волне»

### ТЕРРА-РЕН ТВ

**05.00** М/с «Бэтмен: Отважный и смелый»
**06.00** Дела семейные
**06.20**, **07.20**, **12.30**, **20.25**, **23.55** Биржа труда
**06.30** Здравый смысл
**07.00**, **12.45** Секреты красоты
**07.10** Специальный репортаж
**07.30** Чистая работа
**08.30** Час суда
**09.30**, **17.30**, **19.30**, **23.00**, **23.30** Новости 24
**10.00** Х/ф «ХОЧУ В ТЮРЬМУ»
**12.00**, **19.00**, **22.30** Экстренный вызов
**12.35**, **20.15** Территория искусства
**13.00** Званый ужин
**14.00** Не ври мне!
**15.00** Семейные драмы
**16.00** Следаки
**17.00** Т/с «ПО ЗАКОНУ»
**18.00** Как жить будем?
**19.55** Тотальный футбол
**20.30** Военная тайна
**00.00** Х/ф «ПЕРЕВОДЧИЦА»
**02.30** Т/с «НЕИЗВЕСТНЫЕ ЛИЦА»
**04.10** Т/с «ФИРМЕННАЯ ИСТОРИЯ»

### СТС

**06.00** М/с «Соник Икс»
**07.00** М/с «Пинки, Элмайра и Брейн»
**07.30** М/с «Скуби и Скрэппи»
**08.00**, **00.00** Т/с «СВЕТОФОР»
**09.00**, **11.30**, **16.40**, **23.45**, **01.30** 6 кадров
**09.30**, **20.00** Т/с «ДЕТКА»
**10.30** Д/с «История российского шоу-бизнеса»
**12.30** М/с «Аладдин»
**13.30** М/с «Ясон и герои Олимпа»
**14.00** Х/ф «ЧЕЛОВЕК-ПАУК-3»
**17.30** Галилео
**18.30** Т/с «ДАЕШЬ МОЛОДЕЖЬ!»
**19.00** Т/с «МОЛОДОЖЕНЫ»
**21.00** Т/с «ЗАКРЫТАЯ ШКОЛА»
**22.00** Х/ф «БЕЗ ЧУВСТВ»
**00.30** Кино в деталях
**01.45** Х/ф «КОМПАНЬОН»
**03.55** Т/с «ЩИТ»
**05.40** Музыка на СТС

### СКАТ-ТНТ

**07.10** Дума
**07.20**, **19.22** СТВ. Дежурный по городу
**07.30** Важное
**08.00** Вопрос стоматологу
**08.05**, **05.20** Наши мультфильмы
**08.30** Д/ф «Почему мужчины не хотят жениться, но все-таки женятся»
**09.30** М/с «Эй, Арнольд!»
**10.00**, **17.00** Т/с «УНИВЕР»
**10.40** М/с «Губка Боб Квадратные штаны»
**11.00** М/с «Том и Джерри в детстве»
**11.30** Т/с «ЗОЛОТЫЕ»
**12.30** Дом-2. Lite
**13.40** Х/ф «РАЗРУШИТЕЛЬ»
**16.00**, **20.00** Т/с «ИНТЕРНЫ»
**16.30**, **20.30** Т/с «РЕАЛЬНЫЕ ПАЦАНЫ»
**18.00** Женская лига
**18.20** Мой дом
**18.25** Страна стройных
**18.30** Стопроцентное здоровье
**18.55** Абзац. Вопросы и ответы
**19.15** Твой застекленный балкон
**19.30**, **00.30** СТВ
**19.55**, **00.55** Абзац
**21.00** Х/ф «МАЛЬЧИШНИК В ВЕГАСЕ»
**23.00** Дом-2. Город любви
**00.00** Дом-2. После заката
**01.00** Х/ф «ПРИРОЖДЕННЫЕ УБИЙЦЫ»
**03.20** Школа ремонта
**04.20** Cosmopolitan
**06.00** Запретная зона

### ТВ3

**06.00** Мультфильмы СМФ
**07.30** Т/с «ЗВЕЗДНЫЕ ВОЙНЫ: ВОЙНЫ КЛОНОВ»
**08.00**, **15.20** Т/с «БЕЗ СЛЕДА»
**09.00** Д/ф «Тайные знаки. Маги у трона»
**10.00** Как это сделано
**10.30** Искривление времени
**11.00** Д/ф «Святые. Третье спасение Сергия Радонежского»
**12.00** Д/ф «Городские легенды. Призраки-целители Института им. Склифосовского»
**12.30** Д/ф «Тайна снежного человека»
**13.20** Х/ф «ФЕНОМЕН»
**16.10** Д/ф «Тайные знаки. Вера Холодная. Расплата за славу»
**17.05** Д/ф «Святые. Три Матроны»
**18.00** Т/с «ДЕЖУРНЫЙ АНГЕЛ-2»
**19.05**, **20.00** Т/с «МЕНТАЛИСТ»
**21.00** Д/ф «Апокалипсис. Угроза из космоса»
**22.00** Х/ф «МАМА ДЖЕК»
**23.45** Т/с «СОБЫТИЕ»
**00.40** Д/ф «Городские легенды. Подмосковная пирамида»
**01.35** Х/ф «ПОЛУСВЕТ»
**03.40**, **04.35** Т/с «ОСТАТЬСЯ В ЖИВЫХ»
**05.30** Т/с «ЗВЕЗДНЫЙ ДЕСАНТ: ХРОНИКИ»

### 5-Й КАНАЛ

**06.00**, **10.00**, **12.00**, **15.30**, **18.30**, **22.00** Сейчас
**06.10** Т/с «ПО ТУ СТОРОНУ ВОЛКОВ»
**07.00** Утро на «5»
**10.30** Д/ф «Жираф: очень странное создание»
**10.45**, **12.30** Т/с «ГРУППА ZETA»
**15.00**, **18.00** Место происшествия
**16.00** Открытая студия
**19.00**, **19.30**, **20.00** Т/с «ДЕТЕКТИВЫ»
**20.30**, **21.15** Т/с «СЛЕД»
**22.25** Момент истины
**23.25** Х/ф «ЧУЖАЯ РОДНЯ»
**01.20** Х/ф «ЦУНАМИ: ПОСЛЕДСТВИЯ»
**04.25** Х/ф «ДНЕВНАЯ КРАСАВИЦА»

### ПЕРЕЦ

**06.00** Мультфильмы
**08.00** Тысяча мелочей
**08.30**, **14.00** Обмен бытовой техники
**09.00**, **16.00**, **20.00**, **23.00** Дорожные войны
**09.30**, **01.55** Х/ф «1000 ДОЛЛАРОВ В ОДНУ СТОРОНУ»
**11.30**, **17.30**, **20.30**, **04.30** С.У.П.
**12.30**, **18.30**, **00.00** Смешно до боли
**13.00**, **21.00** КВН. Играют все
**14.30**, **03.30** Д/с «За секунду до катастрофы»
**15.30**, **19.00**, **22.30** Улетное видео по-русски
**16.30** Вне закона
**22.00**, **05.15** Чо происходит?
**23.30** Голые и смешные
**00.30** Т/с «МЫ С РОСТОВА»
**01.00** Т/с «ОТРЯД «АНТИТЕРРОР»

### ДОМАШНИЙ

**06.30**, **19.45**, **21.00**, **23.00** Одна за всех
**07.00** Джейми: обед за 30 минут
**07.30** Т/с «МОЯ ПРЕКРАСНАЯ НЯНЯ»
**08.00** Т/с «ТАТЬЯНИН ДЕНЬ»
**09.00** По делам несовершеннолетних
**10.00** Дела семейные
**11.00** Х/ф «ПСИХОПАТКА»
**13.15** Красота требует!
**14.20**, **06.00** Д/ф «Звездные истории»
**14.40** Х/ф «СВИДЕТЕЛЬНИЦА»
**16.30** Семейный размер
**17.30** Женщины не прощают
**18.00** Т/с «НЕ РОДИСЬ КРАСИВОЙ»
**19.00** Еда по правилам и без...
**20.00** Х/ф «КТО, ЕСЛИ НЕ Я?»
**21.30** Дети отцов
**22.00** Х/ф «НЕОБХОДИМАЯ ЖЕСТКОСТЬ»
**23.30** Х/ф «ОДЕРЖИМЫЙ»
**02.05** Х/ф «КУРИЦА»
**03.15** Х/ф «НИРО ВУЛЬФ И АРЧИ ГУДВИН»
**04.55** Д/ф «Моя правда»
**05.50** Вкусы мира

### ТВ-ЦЕНТР

**06.00** Настроение
**08.30** Врачи
**09.15** М/ф «Кукушка и скворец»
**09.25** Х/ф «ДОМ, В КОТОРОМ Я ЖИВУ»
**11.30**, **14.30**, **17.30**, **19.50**, **23.55** События
**11.45** Постскриптум
**12.35** Доказательства вины
**13.25** В центре событий
**14.45** Деловая Москва
**15.10**, **17.50** Петровка, 38
**15.30** Т/с «ВЕРЕВКА ИЗ ПЕСКА»
**16.30** Хроники московского быта. Кто возьмет билетов пачку?
**18.15** Наши любимые животные
**18.45** Х/ф «СЕДЬМОЕ НЕБО»
**20.15** Х/ф «ЭРА СТРЕЛЬЦА»
**22.55** Народ хочет знать
**00.30** Футбольный центр
**01.00** Выходные на колесах
**01.35** Т/с «ПУАРО АГАТЫ КРИСТИ»
**03.25** Х/ф «ВА-БАНК»
**05.00** Хроники московского быта. Горько

### ТЕРРА-РОССИЯ 2

**05.00**, **07.10** Все включено
**05.55** Индустрия кино
**06.30** В мире животных
**07.00**, **08.40**, **12.00**, **17.40**, **00.55** Вести-спорт
**07.55** Моя рыбалка
**08.25**, **11.40**, **01.05** Вести.ru
**08.55** Биатлон. Чемпионат России. Гонка преследования. Женщины. Прямая трансляция из Тюменской области
**09.45** Х/ф «ОБИТЕЛЬ ЗЛА»
**12.15**, **17.55** Футбол.ru
**13.20** «Планета футбола» Владимира Стогниенко
**13.50** Х/ф «АМЕРИКАНСКИЙ САМУРАЙ»
**15.35** Профессиональный бокс. Магомед Абдусаламов (Россия) против Джейсона Пэттеуэя (США), Серхио Мартинес (Аргентина) против Мэтью Маклина (Великобритания). Трансляция из США
**19.00** Х/ф «СОЛДАТЫ ФОРТУНЫ»
**20.50** Смешанные единоборства. «Golden Glory». Сергей Харитонов (Россия) против Марка Миллера (США). Трансляция из Москвы
**22.00** Новости губернии
**22.20** Вечерний патруль
**22.25** Азбука потребителя
**22.30** Первые среди равных
**22.40** Дом дружбы
**22.55** Футбол. Чемпионат Англии. «Манчестер Юнайтед» - «Фулхэм». Прямая трансляция
**01.20** Наука 2.0. НЕпростые вещи
**01.55** Футбол. Премьер-лига. «Динамо» (Москва) - «Спартак» (Москва)
**04.00** Неделя спорта

### РОССИЯ К

**06.00** Евроньюс
**09.00** Наблюдатель
**10.15**, **00.40** Т/с «ПЕРРИ МЭЙСОН»
**11.15** Живописный бунт
**11.55** Линия жизни
**12.50** Сила бумажной обложки
**13.20** Т/ф «Простая девушка»
**14.40**, **18.30**, **22.30** Новости культуры
**14.50** М/ф «Шел трамвай десятый номер...»
**15.05** Д/с «Дневник большой кошки»
**16.05** Мир искусства Сергея Дягилева
**16.35** К 85-летию со дня рождения Мстислава Ростроповича. Сольные концерты в Лондоне и Париже
**17.35** Д/ф «Жизнь и смерть в Помпеях»
**18.45** Главная роль
**19.05** Сати. Нескучная классика...
**19.45** Д/ф «Война и мир Мстислава Ростроповича»
**20.30** Academia
**21.15** Тем временем
**22.00** И другие... Борис Глаголин
**22.55** Д/ф «Элизабет Тейлор»
**00.25** Д/ф «Дамаск. Рай в пустыне»
**01.35** Б.Барток. Концерт для альта с оркестром

### ДОМ КИНО

**09.10** «Осторожно, бабушка!»
**10.35** «Зина-Зинуля»
**12.00**, **20.05**, **21.50** «Окно в кино»
**12.05**, **21.00** «Александровский сад»
**13.00** «Мертвые души»
**15.30** «Двенадцатая ночь»
**17.00** «Шепот оранжевых облаков»
**18.40** «Песни моря»
**20.10** «Татьянин день»
**21.55** «Игра»
**23.30** «Агония»
**01.55** «Самые быстрые в мире»

### NATIONAL GEOGRAPHIC

**09.00**, **14.00** «Скорая помощь в Афганистане»
**10.00** «Город собак»
**11.00**, **17.00**, **21.00** «Злоключения за границей»
**12.00**, **20.00** «Мегазаводы»
**13.00** «Саперы»
**15.00** «Когда крокодилы ели динозавров»
**16.00** «Охотник на пресноводных гигантов»
**18.00** «Чудеса инженерии»
**19.00** «Критическая ситуация»
**22.00** «Секунды до катастрофы»
**23.00** «Запреты»

### КП-ДЛД

**00.10** ПОЭЗИЯ СУДЬБЫ
**01.10** ИСТОРИЯ ЗА ПРЕДЕЛАМИ УЧЕБНИКОВ
**02.10**, **12.10** ТЕМА ДНЯ
**03.10**, **09.10**, **13.10** ОСОБЫЙ СЛУЧАЙ
**04.10**, **08.10**, **16.10** Я-ПРОТИВ!
**05.10**, **21.30** В РИТМЕ ИМПРОВИЗАЦИИ...
**06.10**, **15.10**, **23.10** БЕСЕДКА «КП»
**07.10** СПЕЦИАЛЬНЫЙ РЕПОРТАЖ
**07.30** АВТОМОБИЛИ
**10.10** ТОЛЬКО У НАС
**11.00**, **12.00**, **13.00**, **14.00**, **15.00**, **16.00**, **17.00** НОВОСТИ
**11.10**, **17.10** ТЕМА ДНЯ. РЕГИОНЫ
**14.10** ОБРАЗОВАНИЕ И РАБОТА
**14.30** БОЛЬШАЯ ПЕРЕМЕНА
**18.05** «КАК УХОДИЛИ КУМИРЫ. Евгений МИЛАЕВ»
**18.30** «ТЕРРИТОРИЯ ПРАВА»
**19.00** «БАБУШКИН СУНДУК. Евгений ОСИН»
**20.00** «МОЙ ДОМ»
**20.05** «ВОЛГА-ФИЛЬМ ПРЕДСТАВЛЯЕТ: «ВЁСНЫ АРХИЕПИСКОПА СЕРГИЯ»
**20.25** «САМАРСКИЕ СУДЬБЫ. Дмитрий УСТИНОВ»
**21.10** СПЕЦИАЛЬНЫЙ РЕПОРТАЖ
**22.10** БЕЗ КОМПРОМИССОВ. ТОК-ШОУ

### EUROSPORT

**10.30**, **15.30** Снукер
**13.30** Керлинг
**18.30**, **02.15** «Футбол. Евроголы»
**19.30**, **01.00** Теннис. Турнир WTA. Майами (США). 1/8 финала
**23.00**, **03.15** «Вот это да!!!»
**23.30**, **00.00** «Про рестлинг»

### EUROSPORT 2

**09.30**, **14.30**, **20.00**, **21.30**, **02.00**, **03.00**, **03.15** Новости
**10.00** 3-бортный карамболь
**10.30**, **15.30**, **22.00** Снукер
**13.30** Гандбол
**15.00** Велоспорт
**18.30** Арена-футбол
**20.30** Мотофристайл
**00.00** Теннис
**01.00** Австралийский футбол

### НТВ

**05.55** НТВ утром
**08.30** Т/с «ЛИТЕЙНЫЙ»
**09.30**, **10.20**, **15.30**, **18.30** Чрезвычайное происшествие
**10.00**, **13.00**, **16.00**, **19.00** Сегодня
**10.55** До суда
**12.00** Суд присяжных
**13.30** Т/с «ХВОСТ»
**16.25** Прокурорская проверка
**17.40** Говорим и показываем
**19.30** Т/с «ЛЕСНИК»
**21.25** Т/с «УЧАСТКОВЫЙ»
**23.15** Сегодня. Итоги
**23.35** Честный понедельник
**00.25** Школа злословия
**01.10** Главная дорога
**01.45** Центр помощи «Анастасия»
**02.35** В зоне особого риска
**03.00** Т/с «ХОЛМ ОДНОГО ДЕРЕВА»
**05.00**, **05.55** Т/с «ПРЕСТУПЛЕНИЕ БУДЕТ РАСКРЫТО»

### MTV

**09.30** American Idol-11
**10.00** MTV News
**11.00** «Звезды на ладони»
**11.30** «Горячее кино»
**12.00** «News Блок Weekly»
**12.30**, **18.00**, **22.00**, **00.30** «Каникулы в Мексике-2»
**14.30** «Тайн.net»
**15.30** «Слишком красивые»
**16.00** «Свидание вслепую»
**16.30** «Бешеные предки. Русская версия»
**17.00** «Любовь на четверых»
**19.00** «Шаг вперед 3d»
**21.05**, **01.30** «Холостяк»
**23.00** «News Блок»
**23.25** «Дневники Russian Fashion Week»
**23.30** «Любовь на четверых»
**00.45** «Короли танцпола»
**02.20** «Телепорт»
**02.50** «Проверка слухов»

ЗДОРОВЬЕ ИЗ МОСКВЫ
УВАЖАЕМЫЕ ЖИТЕЛИ САМАРЫ! Приглашаем вас со 2 по 8 апреля на акцию «Здоровье из Москвы», во время которой вы можете приобрести медицинские аппараты широкого спектра действия для использования в домашних условиях.
НОВИНКА! Фототерапевтический аппарат для ультразвуковой терапии, фототерапии и фонофореза «ИМПУЛЬС»
Микрокомпьютерный медицинский прибор с жидкокристаллическим дисплеем, соединивший последние достижения электронной техники и традиционной восточной медицины «МЕРИДИАН»
Медицинский аппарат, предназначенный для диагностики состояния организма по биологически активным зонам и его дальнейшей корректировки с целью улучшения здоровья «БИОКОРРЕКТОР»
А также широко известные приборы «Мобильный спасатель», «Магус».
На акции – натуральные нелекарственные препараты - СВЕТОЧ, ВИЗИМАКС, ОСТРОГЛАЗ, ПРОИНТЕЛЕКТИН, ПРОСТАВЭЛ.
Товары для здоровья, приобретенные на акции, - это отличный шанс помочь своим глазам, сердцу, сосудам и суставам вовремя!
Для вас: удивительные подарки, полезные для здоровья.
В АПТЕКЕ ПОСТОЯННО ПРИСУТСТВУЕТ СПЕЦИАЛИСТ ИЗ МОСКВЫ
реклама. Не является лекарственным средством
ПРОКОНСУЛЬТИРУЙТЕСЬ СО СПЕЦИАЛИСТОМ О ВОЗМОЖНЫХ ПРОТИВОПОКАЗАНИЯХ
г. Самара, аптека № 5, ул. Авроры, д. 92, т. 264-93-42 г. Тольятти, аптека № 81, ул. Горького, д. 92, т. 22-32-64

## ВТОРНИК, 27 МАРТА

### ПЕРВЫЙ КАНАЛ

**05.00**, **09.00**, **12.00**, **15.00**, **03.00** Новости
**05.05** Доброе утро
**09.20** Контрольная закупка
**09.50** Жить здорово!
**10.55** Модный приговор
**12.20** Криминальные хроники
**12.55** Право на защиту
**14.00** Другие новости
**14.20** Понять. Простить
**15.15** Т/с «ОБРУЧАЛЬНОЕ КОЛЬЦО»
**17.00** Т/с «СЕРДЦЕ МАРИИ»
**18.00** Вечерние новости
**18.45** Давай поженимся!
**19.50** Пусть говорят
**21.00** Время
**21.30** Т/с «РОБИНЗОН»
**22.30** Т/с «КРАТКИЙ КУРС СЧАСТЛИВОЙ ЖИЗНИ»
**23.35** Ночные новости
**23.55** Т/с «СЛЕДСТВИЕ ПО ТЕЛУ»
**00.55** Х/ф «ПЫЛАЮЩАЯ РАВНИНА»
**02.55**, **03.05** Х/ф «СЕРЖАНТ БИЛКО»

### РОССИЯ 1

**05.00** Утро России
**09.00** С новым домом!
**09.45** О самом главном
**11.00**, **14.00**, **17.00**, **20.00** Вести
**11.30**, **14.30**, **17.30**, **20.30** Местное время. Вести-Самара
**11.50**, **16.45** Вести. Дежурная часть
**12.00** Т/с «ХОЗЯЙКА МОЕЙ СУДЬБЫ»
**13.00** Т/с «ТАЙНЫ СЛЕДСТВИЯ»
**14.50** Т/с «ЕФРОСИНЬЯ. ТАЕЖНАЯ ЛЮБОВЬ»
**15.45** Т/с «КРОВИНУШКА»
**17.50** Брачное агентство Николая Баскова
**18.50** Прямой эфир
**20.50** Спокойной ночи, малыши!
**21.00** Т/с «ОСТРОВ НЕНУЖНЫХ ЛЮДЕЙ»
**22.55** Специальный корреспондент
**23.55** Опять 25. История одной «Табакерки»
**00.55** Вести+
**01.15** Профилактика
**02.20** Честный детектив
**02.55** Т/с «ДЕВУШКА-СПЛЕТНИЦА-4»
**04.30** Городок

### ГУБЕРНИЯ

**06.00** «Забытый носорог». Д/фильм
**07.00**, **12.00**, **13.00**, **14.00**, **15.00**, **16.00**, **17.00**, **19.00**, **22.00**, **00.00** «Новости губернии»
**07.20**, **14.55**, **17.05**, **19.30**, **22.35**, **00.40** «Азбука потребителя»
**07.25** «Место встречи»
**07.40** «Мастер-класс»
**08.10** «Самарская губерния. Страницы истории». Д/серил
**08.45** «Мультик-ланч»
**08.50**, **05.30** «Мультимир»
**09.20** М/с «Сандокан»
**09.50**, **15.40** «Соседи»
**10.10** «Дикое поле». Х/фильм
**12.05**, **14.05**, **17.10**, **20.05** «Календарь губернии»
**12.10**, **15.10**, **17.15** «Имена. Именины»
**12.15**, **13.05**, **15.13**, **17.13** «Завхоз погоды»
**12.20**, **17.15** «Числа». Многосерийный х/фильм
**13.10**, **18.00** «Монтекристо». Многосерийный х/фильм
**14.10** Ток-шоу «О чем говорят»
**14.30** «Первые среди равных»
**14.40** «Рыбацкое счастье»
**15.05** «Календарь губернии»
**15.15**, **03.30** Т/с «Трое сверху-2»
**16.05** «Присяжный поверенный». Многосерийный х/фильм
**18.55**, **21.55** «Вечерний патруль»
**19.15**, **22.20**, **00.20** «Родом из Куйбышева»
**19.35** «Парламентская трибуна»
**19.50** «Дом дружбы»
**20.10** «Анна». Х/фильм
**22.40** «Самарские судьбы»
**23.05** «Как уходили кумиры». Д/сериал
**00.45** «Почетные граждане Самарской области»
**01.15** Д/с «Самарская губерния. Страницы истории»
**02.00** «Музей самарского футбола»
**02.45** «Самарские судьбы». Д/сериал
**04.00** «На музыкальной волне»

### ТЕРРА-РЕН ТВ

**06.00** Дачный мир
**06.20** Знаки зодиаки
**06.25**, **07.25**, **12.30**, **20.25**, **23.55** Биржа труда
**06.30**, **09.30**, **17.30**, **19.30**, **23.00**, **23.30** Новости 24
**06.50**, **12.40**, **19.20** Время мужчин
**07.00** Первые лица
**07.30** Час суда
**09.45** Х/ф «ПЕРЕВОДЧИЦА»
**12.15**, **22.30** Экстренный вызов
**12.50** Тотальный футбол
**13.00** Званый ужин
**14.00** Не ври мне!
**15.00** Семейные драмы
**16.00** Следаки
**17.00** Т/с «ПО ЗАКОНУ»
**18.00** Как жить будем?
**19.00** Тайны Гиппократа
**19.55** Новостя
**20.00** Дела семейные
**20.30** Жадность
**21.30** Живая тема
**00.00** Х/ф «ПОБЕГ ИЗ ВЕГАСА»
**02.00** Х/ф «ЛЬВЫ ДЛЯ ЯГНЯТ»
**03.50** Т/с «ФИРМЕННАЯ ИСТОРИЯ»

### СТС

**06.00** М/с «Соник Икс»
**07.00** М/с «Пинки, Элмайра и Брейн»
**07.30** М/с «Скуби и Скрэппи»
**08.00**, **00.00** Т/с «СВЕТОФОР»
**09.00**, **19.00** Т/с «МОЛОДОЖЕНЫ»
**09.30**, **20.00** Т/с «ДЕТКА»
**10.30**, **14.00**, **21.00** Т/с «ЗАКРЫТАЯ ШКОЛА»
**11.30**, **17.05**, **23.55** 6 кадров
**12.30** М/с «Аладдин»
**13.30** М/с «Ясон и герои Олимпа»
**15.00** Х/ф «ДЕТСАДОВСКИЙ ПОЛИЦЕЙСКИЙ»
**17.30** Галилео
**18.30** Т/с «ДАЕШЬ МОЛОДЕЖЬ!»
**22.00** Х/ф «ФАКУЛЬТЕТ»
**00.30** Инфомания
**01.00** Т/с «ЩИТ»
**05.30** М/с «Настоящие охотники за привидениями»
**05.50** Музыка на СТС

### СКАТ-ТНТ

**06.45** Воскресение
**07.00** Стопроцентное здоровье
**07.20**, **19.22** СТВ. Дежурный по городу
**07.30**, **19.30**, **00.30** СТВ
**07.55**, **19.55**, **00.55** Абзац
**08.00** Наши мультфильмы
**08.30** Д/ф «Заработать легко»
**09.30** М/с «Эй, Арнольд!»
**10.00**, **17.00** Т/с «УНИВЕР»
**10.40** М/с «Губка Боб Квадратные штаны»
**11.00** М/с «Том и Джерри в детстве»
**11.30** Т/с «ЗОЛОТЫЕ»
**12.30** Дом-2. Lite
**14.00** Х/ф «МАЛЬЧИШНИК В ВЕГАСЕ»
**16.00**, **20.00** Т/с «ИНТЕРНЫ»
**16.30**, **20.30** Т/с «РЕАЛЬНЫЕ ПАЦАНЫ»
**18.00** Доступное окно
**18.05** Твой застекленный балкон
**18.10** Женская лига
**18.30** Ваш вечер
**21.00** Х/ф «НАПРЯГИ ИЗВИЛИНЫ»
**23.00**, **02.00** Дом-2. Город любви
**00.00** Дом-2. После заката
**01.00** Д/ф «Кто убил Оксану?»
**03.00** Х/ф «ПРОСТИ, ХОЧУ НА ТЕБЕ ЖЕНИТЬСЯ»
**05.10** Самарский музей кино представляет
**06.00** Запретная зона

### ТВ3

**06.00** Мультфильмы СМФ
**07.30** Т/с «ЗВЕЗДНЫЕ ВОЙНЫ: ВОЙНЫ КЛОНОВ»
**08.00**, **15.20** Т/с «БЕЗ СЛЕДА»
**09.00** Д/ф «Тайные знаки. Вера Холодная. Расплата за славу»
**10.00** Как это сделано
**10.30** Искривление времени
**11.00**, **18.00** Т/с «ДЕЖУРНЫЙ АНГЕЛ - 2»
**12.00** Д/ф «Городские легенды. Новороссийск. Кладбище кораблей»
**12.30** Д/ф «Апокалипсис. Угроза из космоса»
**13.30**, **14.25**, **19.05**, **20.00** Т/с «МЕНТАЛИСТ»
**16.10** Д/ф «Тайные знаки. Шпионка или принцесса? Мата Хари»
**17.05** Д/ф «Святые. Заступница Ксения Петербургская»
**21.00** Большая история
**22.00** Х/ф «ХИЩНИКИ»
**23.45** Т/с «СОБЫТИЕ»
**00.40** Д/ф «Городские легенды. Неизвестное метро семьи Романовых»
**01.45** Х/ф «МАМА ДЖЕК»
**03.30**, **04.30** Т/с «ОСТАТЬСЯ В ЖИВЫХ»
**05.30** Т/с «ЗВЕЗДНЫЙ ДЕСАНТ: ХРОНИКИ»

### 5-Й КАНАЛ

**06.00**, **10.00**, **12.00**, **15.30**, **18.30**, **22.00** Сейчас
**06.10** Т/с «ПО ТУ СТОРОНУ ВОЛКОВ»
**07.00** Утро на «5»
**10.30** Д/ф «Все о выдрах»
**10.45**, **12.30** Т/с «ГРУППА ZETA»
**15.00**, **18.00** Место происшествия
**16.00** Открытая студия
**19.00**, **19.30**, **20.00** Т/с «ДЕТЕКТИВЫ»
**20.30**, **21.15** Т/с «СЛЕД»
**22.25** Х/ф «ДАУРИЯ»
**01.55** Д/ф «Величайшая битва Юлия Цезаря»
**02.50** Х/ф «ПОЖНЕШЬ БУРЮ»
**04.50** Д/ф «Живая история: «Профессор специального назначения»
**05.35** Д/ф «Жираф: очень странное создание»

### ПЕРЕЦ

**06.00** Мультфильмы
**08.00** Тысяча мелочей
**08.30**, **14.00** Обмен бытовой техники
**09.00**, **16.00**, **20.00**, **23.00** Дорожные войны
**09.30**, **01.50** Х/ф «ДАЙТЕ ЖАЛОБНУЮ КНИГУ»
**11.25**, **17.30**, **20.30**, **04.20**, **05.30** С.У.П.
**12.30**, **18.30**, **00.00** Смешно до боли
**13.00**, **21.00** КВН. Играют все
**14.30**, **03.25** Д/с «За секунду до катастрофы»
**15.30**, **19.00**, **22.30** Улетное видео по-русски
**16.30** Вне закона
**22.00**, **05.05** Чо происходит?
**23.30** Голые и смешные
**00.30** Т/с «МЫ С РОСТОВА»
**00.55** Т/с «ОТРЯД «АНТИТЕРРОР»

### ДОМАШНИЙ

**06.30**, **19.45**, **21.00**, **23.00** Одна за всех
**07.00** Джейми: обед за 30 минут
**07.30** Т/с «МОЯ ПРЕКРАСНАЯ НЯНЯ»
**08.00** Т/с «ТАТЬЯНИН ДЕНЬ»
**09.00** По делам несовершеннолетних
**10.00** Дела семейные
**11.00** Д/ф «На чужом несчастье»
**12.00** Люди мира
**12.15** Т/с «ВЫХОЖУ ТЕБЯ ИСКАТЬ»
**16.30** Семейный размер
**17.30** Женщины не прощают
**18.00** Т/с «НЕ РОДИСЬ КРАСИВОЙ»
**19.00** Еда по правилам и без...
**20.00** Х/ф «КТО, ЕСЛИ НЕ Я?»
**22.00** Х/ф «НЕОБХОДИМАЯ ЖЕСТКОСТЬ»
**23.30** Х/ф «ОДЕРЖИМЫЙ»
**02.05** Х/ф «О БЕДНОМ ГУСАРЕ ЗАМОЛВИТЕ СЛОВО»
**04.50** Д/ф «Моя правда»
**05.40** Вкусы мира
**06.00** Д/ф «Звездные истории»

### ТВ-ЦЕНТР

**06.00** Настроение
**08.30** Врачи
**09.15** М/ф «Девочка и зайцы»
**09.25** Х/ф «СПЯЩИЙ ЛЕВ»
**10.55** Д/ф «Иван Васильевич меняет профессию»
**11.30**, **14.30**, **17.30**, **19.50**, **00.05** События
**11.50** Х/ф «НЕЖНЫЕ ВСТРЕЧИ»
**13.40** Pro жизнь
**14.45** Деловая Москва
**15.10**, **17.50** Петровка, 38
**15.30** Т/с «ВЕРЕВКА ИЗ ПЕСКА»
**16.30** Д/ф «Слава»
**18.15** Барышня и кулинар
**18.40** Х/ф «СЕДЬМОЕ НЕБО»
**20.15** Х/ф «ЭРА СТРЕЛЬЦА»
**23.00** Д/ф «ЖКХ: война тарифов»
**00.40** Мозговой штурм
**01.10** Х/ф «ДИКАЯ ШТУЧКА»
**03.05** Х/ф «ДОМ, В КОТОРОМ Я ЖИВУ»
**05.05** Хроники московского быта. На заслуженный отдых

### ТЕРРА-РОССИЯ 2

**05.00**, **07.10** Все включено
**05.55** Д/ф «Есть ли пол у моего мозга»
**07.00**, **08.40**, **12.00**, **17.40**, **23.00**, **01.45** Вести-спорт
**07.55** Школа выживания
**08.25**, **01.55** Вести.ru
**08.55** Биатлон. Чемпионат России. Гонка преследования. Мужчины. Прямая трансляция из Тюменской области
**09.50** Лыжный спорт. Чемпионат России. Командный спринт. Прямая трансляция из Тюмени
**11.30** Вопрос времени
**12.15** Неделя спорта
**13.10** Профессиональный бокс. Заб Джуда (США) против Вернона Пэриса (США). Трансляция из США
**14.50** Сверхчеловек
**15.50** Х/ф «СОЛДАТЫ ФОРТУНЫ»
**17.55** Футбол. Первенство России. Футбольная Национальная Лига. «Шинник» (Ярославль) - «Алания» (Владикавказ). Прямая трансляция
**21.55** Вечерний патруль
**22.00** Новости губернии
**22.20** Азбука потребителя
**22.25** Родом из Куйбышева
**22.40** Неограниченные возможности
**23.15** «Фан-клуб» Валерия Малькова
**23.40** Ваше право
**00.00** Территория искусства
**00.10** Мастер спорта
**00.40** Наука 2.0. Легенды о чудовищах
**02.10** Моя планета
**04.00** Футбол России

### РОССИЯ К

**05.30** Евроньюс
**09.00** Наблюдатель
**10.15**, **00.55** Т/с «ПЕРРИ МЭЙСОН»
**11.15** Его Превосходительство товарищ Бахрушин
**11.55** Д/ф «Жизнь и смерть в Помпеях»
**12.50** Важные вещи
**13.05** Пятое измерение
**13.30** Х/ф «ТРИ ДНЯ В МОСКВЕ»
**14.40**, **18.30**, **22.30** Новости культуры
**14.50** М/ф «Пиф-паф, ой-ой-ой!»
**15.05** Д/с «Дневник большой кошки»
**16.05** Мир искусства Сергея Дягилева
**16.35** Галина Вишневская и Мстислав Ростропович. Романсы П.И.Чайковского
**17.35** Д/ф «Разгадка тайн Мачу-Пикчу»
**18.45** Главная роль
**19.05** Власть факта
**19.45** 85 лет со дня рождения Мстислава Ростроповича. Мастер-класс
**20.30** Academia
**21.15** Игра в бисер
**22.00** И другие... Федор Каверин
**22.55** Х/ф «МАРИОН ИЗ ФАУЭ»
**00.35** Вечерний звон
**01.50** Д/ф «Вальтер Скотт»

### ДОМ КИНО

**10.45** «Неподдающиеся»
**12.00**, **14.15**, **20.05**, **21.50** «Окно в кино»
**12.05** «Александровский сад»
**13.00** «Мертвые души»
**14.20** «Чегемский детектив»
**15.45** «Когда на юг улетят журавли...»
**18.50** «Берегите мужчин!»
**20.10** «Татьянин день»
**21.00** «Александровский сад - 2»
**21.55** «Караси»
**23.35** «Торпедоносцы»
**01.05** «Укрощение строптивой»
**02.35** «Долг»

### NATIONAL GEOGRAPHIC

**09.00** «Секунды до катастрофы»
**10.00** «Город собак»
**11.00**, **17.00** «Злоключения за границей»
**12.00**, **20.00** «Мегазаводы»
**13.00** «Злоключения за границей»
**14.00** «Секунды до катастрофы»
**15.00** «Потерянный рай Африки»
**16.00** «Охотник на пресноводных гигантов»
**18.00** «Чудеса инженерии»
**19.00** «Идеальное оружие»
**22.00** «Безумные изобретатели»
**23.00** «Запреты»

### КП-ДЛД

**00.10** КАРТИНА ДНЯ
**01.10** ИСТОРИЯ ЗА ПРЕДЕЛАМИ УЧЕБНИКОВ
**02.10**, **12.10** ТЕМА ДНЯ
**03.10**, **09.10**, **13.10** ОСОБЫЙ СЛУЧАЙ
**04.10**, **08.10**, **16.10** Я-ПРОТИВ!
**05.10**, **14.10**, **21.30** В РИТМЕ ИМПРОВИЗАЦИИ...
**06.10**, **15.10**, **23.10** БЕСЕДКА «КП»
**07.10**, **21.10** СПЕЦИАЛЬНЫЙ РЕПОРТАЖ
**07.30** ОБРАЗОВАНИЕ И РАБОТА
**10.10** РАДИОРУБКА
**11.00**, **12.00**, **13.00**, **14.00**, **15.00**, **16.00**, **17.00** НОВОСТИ
**11.10**, **17.10** ТЕМА ДНЯ. РЕГИОНЫ
**14.10** ЛИЧНЫЕ ДЕНЬГИ
**18.05**, **20.45** «МАРКЕТ-НОВОСТИ»
**18.25** «КОМПАНИЯ «АМ»
**18.40** «ДЕНЬ ЗА ДНЕМ»
**19.10** «ПРАВИЛА ИГРЫ с Сергеем ЛЕЙБГРАДОМ»
**20.15** «САМАРСКИЕ СУДЬБЫ. Светлана БОГОЛЮБОВА»
**22.10** ТОЛЬКО У НАС

### EUROSPORT

**10.30**, **15.30**, **01.30** Снукер
**13.30** «Футбол. Евроголы»
**14.30**, **18.30**, **19.30** Теннис
**21.00**, **02.30** Теннис
**22.45** «Вот это да!!!»
**23.00** Бокс
**01.00** «Автоспорт. Чемпионат мира в классе Туринг»

### EUROSPORT 2

**09.30**, **14.30**, **20.00**, **21.30**, **02.00**, **03.00**, **03.15** «Новости»
**10.00**, **15.00** Гандбол
**10.30**, **15.30**, **22.00** Снукер
**13.30** Хоккей на траве
**18.30** Австралийский футбол
**20.30** «Вот это да!!!»
**00.00** Теннис

### НТВ

**05.55** НТВ утром
**08.30** Т/с «ЛИТЕЙНЫЙ»
**09.30**, **15.30**, **18.30** Чрезвычайное происшествие
**10.00**, **13.00**, **16.00**, **19.00** Сегодня
**10.20** Внимание, розыск!
**10.55** До суда
**12.00** Суд присяжных
**13.30** Т/с «ХВОСТ»
**16.25** Прокурорская проверка
**17.40** Говорим и показываем
**19.30** Т/с «ЛЕСНИК»
**21.25** Т/с «УЧАСТКОВЫЙ»
**22.30** Футбол. Лига чемпионов УЕФА. «Бенфика» (Португалия) - «Челси» (Англия). Прямая трансляция
**00.40** Т/с «ДЕТЕКТИВ РАШ»
**01.35** Квартирный вопрос
**02.40** Х/ф «ЗАЛЕЗЬ НА ЛУНУ»
**04.25** Чудо-люди
**04.55**, **05.55** Т/с «ПРЕСТУПЛЕНИЕ БУДЕТ РАСКРЫТО»

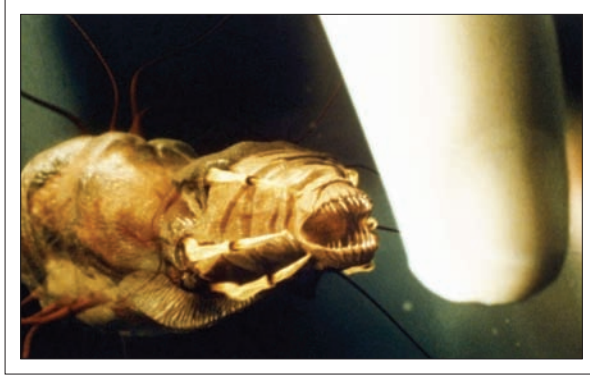

**«ФАКУЛЬТЕТ»**
**«СТС». 22:00. США, 1998 г. Ужасы, фантастика**
**Режиссер: Роберт Родригес**
**В ролях: Джош Хартнетт, Элайджа Вуд, Джордана Брюстер, Клеа ДюВалл, Лора Харрис, Шон Хэтаси**

Одно время колледж Хэррингтон жил своей обычной жизнью: подростки учились и прогуливали, влюблялись и ненавидели, дружили и враждовали. Но однажды они узнали страшную правду: все их преподаватели — инопланетяне. Теперь «ботаникам» и прожженным хулиганам, пай-девочкам и оторвам придется забыть о прежних обидах и объединиться в борьбе с агрессией пришельцев.

### MTV

**09.30** American Idol-11
**10.00** MTV News
**11.00** «Big Love чарт»
**12.00**, **23.00** «News Блок»
**12.30**, **18.00**, **22.00** «Каникулы в Мексике-2»
**13.30** «Шаг вперед 3D»
**15.30** «Слишком красивые»
**16.00** «Свидание вслепую»
**16.30** «Бешеные предки. Русская версия»
**17.00**, **23.30** «Любовь на четверых»
**19.00** «Грязные танцы-2»
**21.10**, **01.30** «Холостяк»
**23.25** «Дневники Russian Fashion Week»
**00.30** «Каникулы в Мексике-2»
**00.45** «Короли танцпола»
**02.20** «Шпильки чарт»

## СРЕДА, 28 МАРТА

### ПЕРВЫЙ КАНАЛ

**05.00**, **09.00**, **12.00**, **15.00**, **03.00** Новости
**05.05** Доброе утро
**09.20** Контрольная закупка
**09.50** Жить здорово!
**10.55** Модный приговор
**12.20** Криминальные хроники
**12.55** Право на защиту
**14.00** Другие новости
**14.20** Понять. Простить
**15.15** Т/с «ОБРУЧАЛЬНОЕ КОЛЬЦО»
**17.00** Т/с «СЕРДЦЕ МАРИИ»
**18.00** Вечерние новости
**18.45** Давай поженимся!
**19.50** Пусть говорят
**21.00** Время
**21.30** Т/с «РОБИНЗОН»
**22.30** Т/с «КРАТКИЙ КУРС СЧАСТЛИВОЙ ЖИЗНИ»
**23.35** Ночные новости
**23.55** На ночь глядя
**00.55** Х/ф «СОКРОВИЩА АМАЗОНКИ»
**02.45**, **03.05** Х/ф «ПРИДОРОЖНОЕ ЗАВЕДЕНИЕ»

### РОССИЯ 1

**05.00** Утро России
**09.00** С новым домом!
**09.45** О самом главном
**11.00**, **14.00**, **17.00**, **20.00** Вести
**11.30**, **14.30**, **17.30**, **20.30** Местное время. Вести-Самара
**11.50**, **16.45**, **04.45** Вести. Дежурная часть
**12.00** Т/с «ХОЗЯЙКА МОЕЙ СУДЬБЫ»
**13.00** Т/с «ТАЙНЫ СЛЕДСТВИЯ»
**14.50** Т/с «ЕФРОСИНЬЯ. ТАЕЖНАЯ ЛЮБОВЬ»
**15.45** Т/с «КРОВИНУШКА»
**17.50** Брачное агентство Николая Баскова
**18.50** Прямой эфир
**20.50** Спокойной ночи, малыши!
**21.00** Т/с «ОСТРОВ НЕНУЖНЫХ ЛЮДЕЙ»
**22.55** Исторический процесс
**00.30** Вести+
**00.50** Профилактика
**02.05** Т/с «ДЕВУШКА-СПЛЕТНИЦА-4»

### ГУБЕРНИЯ

**06.30** «Телемед». Д/сериал
**07.00** «Новостиг губернии»
**07.20**, **14.40**, **17.05**, **19.35**, **22.50**, **00.40** «Азбука потребителя»
**07.25**, **14.10** «Родом из Куйбышева»
**07.40** «Первые среди равных»
**07.50**, **14.25** «Агрокурьер»
**08.05** «Дом дружбы»
**08.20** «Музей самарского футбола»
**08.45**, **05.00** «Мультимир»
**09.15** М/с «Сандокан»
**09.45**, **15.40** «Соседи»
**10.05** «Жених возвращается». Х/фильм
**12.00**, **13.00**, **14.00**, **16.00**, **17.00**, **19.00**, **22.00**, **00.00** «Новости губернии»
**12.05**, **14.05**, **15.05**, **17.10**, **20.30** «Календарь губернии»
**12.10**, **15.10**, **17.15** «Имена. Именины»
**12.15**, **13.05**, **15.13**, **17.18** «Завхоз погоды»
**12.20**, **17.20** «Числа». Многосерийный х/фильм
**13.10**, **18.00** «Монтекристо». Многосерийный х/фильм
**14.45**, **20.00** «Поисковый отряд»
**15.00** «Новости губернии»
**15.15**, **03.30** Т/с «Трое сверху-2»
**16.05** «Присяжный поверенный». Многосерийный х/фильм
**18.55**, **21.55** «Вечерний патруль»
**19.15**, **00.20** Ток-шоу «О чем говорят»
**19.40**, **22.55**, **00.45** «Футбольный регион»
**20.15** «Место встречи»
**20.35** «Не привыкайте к чудесам». Х/фильм
**22.20** «Есть вопросы»
**23.15** «Доказательство вины». Д/сериал
**01.00** «Почетные граждане Самарской области»
**01.30** «Самарская Лига КВН»
**02.30** «Битва интеллектов»
**04.00** «На музыкальной волне»

### ТЕРРА-РЕН ТВ

**06.00** Дела семейные
**06.20**, **12.55** Знаки-зодиаки
**06.25**, **07.20**, **12.30**, **20.25**, **23.55** Биржа труда
**06.30**, **09.30**, **17.30**, **19.30**, **23.00**, **23.30** Новости 24
**06.55** Новостя
**07.00** Тотальный футбол
**07.10** Секреты красоты
**07.30** Жадность
**08.30** Живая тема
**10.00** Х/ф «ПОБЕГ ИЗ ВЕГАСА»
**12.00**, **19.00**, **22.30** Экстренный вызов
**12.40** Тайны Гиппократа
**13.00** Званый ужин
**14.00** Не ври мне!
**15.00** Семейные драмы
**16.00** Следаки
**17.00** Т/с «ПО ЗАКОНУ»
**18.00** Как жить будем?
**19.55** Капитал
**20.00** Дачный мир
**20.30** Специальный проект
**00.00** Х/ф «НИНДЗЯ»
**01.40** Х/ф «ЖАН-КЛОД ВАН ДАММ»
**03.30** В час пик
**04.00** Т/с «ФИРМЕННАЯ ИСТОРИЯ»

### СТС

**06.00** М/с «Соник Икс»
**07.00** М/с «Пинки, Элмайра и Брейн»
**07.30** М/с «Скуби и Скрэппи»
**08.00**, **00.00** Т/с «СВЕТОФОР»
**09.00**, **19.00** Т/с «МОЛОДОЖЕНЫ»
**09.30** Т/с «ДЕТКА»
**10.30**, **14.00**, **21.00** Т/с «ЗАКРЫТАЯ ШКОЛА»
**11.30**, **16.55** 6 кадров
**12.30** М/с «Аладдин»
**13.30** М/с «Ясон и герои Олимпа»
**15.00** Х/ф «ТРИНАДЦАТЫЙ ВОИН»
**17.30** Галилео
**18.30** Т/с «ДАЕШЬ МОЛОДЕЖЬ!»
**20.00** Т/с «ВОРОНИНЫ»
**22.00** Х/ф «СОННАЯ ЛОЩИНА»
**00.30** Инфомания
**01.00** Т/с «ЩИТ»
**05.30** М/с «Настоящие охотники за привидениями»
**05.50** Музыка на СТС

### СКАТ-ТНТ

**07.00** Мужская территория
**07.20**, **19.22** СТВ. Дежурный по городу
**07.30**, **19.30**, **00.30** СТВ
**07.55**, **19.55**, **00.55** Абзац
**08.00** Вопрос стоматологу
**08.05** Наши мультфильмы
**08.30** Д/ф «Любовный треугольник»
**09.30** М/с «Эй, Арнольд!»
**10.00**, **17.00** Т/с «УНИВЕР»
**10.40** М/с «Губка Боб Квадратные штаны»
**11.00** М/с «Том и Джерри в детстве»
**11.30** Т/с «ЗОЛОТЫЕ»
**12.30** Дом-2. Lite
**13.55** Х/ф «НАПРЯГИ ИЗВИЛИНЫ»
**16.00**, **20.00** Т/с «ИНТЕРНЫ»
**16.30**, **20.30** Т/с «РЕАЛЬНЫЕ ПАЦАНЫ»
**18.00** Мой дом
**18.05** Реальные истории
**18.35** Студия 1
**19.15** Городская среда
**21.00** Х/ф «ВАСАБИ»
**23.00**, **02.00** Дом-2. Город любви
**00.00** Дом-2. После заката
**01.00** Д/ф «Не все согласны на любовь»
**03.00** Х/ф «ОБЛАКО 9»
**04.55** Самарский Музей кино представляет
**06.00** Запретная зона

### ТВ3

**06.00** Мультфильмы СМФ
**07.30** Т/с «ЗВЕЗДНЫЕ ВОЙНЫ: ВОЙНЫ КЛОНОВ»
**08.00**, **15.20** Т/с «БЕЗ СЛЕДА»
**09.00** Д/ф «Тайные знаки. Шпионка или принцесса? Мата Хари»
**10.00** Как это сделано
**10.30** Искривление времени
**11.00**, **18.00** Т/с «ДЕЖУРНЫЙ АНГЕЛ-2»
**12.00** Д/ф «Городские легенды. Краснодар. Проклятие древних захоронений»
**12.30**, **21.00** Большая история
**13.25**, **14.20**, **19.05**, **20.00** Т/с «МЕНТАЛИСТ»
**16.10** Д/ф «Тайные знаки. Ева Браун. Жена на сутки»
**17.05** Д/ф «Святые. Целитель Пантелеймон»
**22.00** Х/ф «НА ВСЮ КАТУШКУ»
**23.45** Т/с «СОБЫТИЕ»
**00.45** Вызов на миллион долларов
**01.45** Т/с «ХИЩНИКИ»
**03.30**, **04.30** Т/с «ОСТАТЬСЯ В ЖИВЫХ»
**05.30** Т/с «ЗВЕЗДНЫЙ ДЕСАНТ: ХРОНИКИ»

### 5-Й КАНАЛ

**06.00**, **10.00**, **12.00**, **15.30**, **18.30**, **22.00** Сейчас
**06.10** Т/с «ПО ТУ СТОРОНУ ВОЛКОВ»
**07.00** Утро на «5»
**10.30** Д/ф «Гиппопотамы: в воде и на суше»
**10.45**, **12.30** Х/ф «ДАУРИЯ»
**15.00**, **18.00** Место происшествия
**16.00** Открытая студия
**19.00**, **19.30**, **20.00** Т/с «ДЕТЕКТИВЫ»
**20.30**, **21.15** Т/с «СЛЕД»
**22.25** Х/ф «ПО ПРОЗВИЩУ ЗВЕРЬ»
**00.10** Х/ф «ПРОПАВШИЕ СРЕДИ ЖИВЫХ»
**01.45** Х/ф «ВЕЛИКАЯ ИЛЛЮЗИЯ»
**03.40** Х/ф «НАЧАЛЬНИК ЧУКОТКИ»
**05.05** Д/ф «Живая история: «Начальник Чукотки»
**05.50** Д/ф «Все о выдрах»

### ПЕРЕЦ

**06.00** Мультфильмы
**08.00** Тысяча мелочей
**08.30**, **14.00** Обмен бытовой техники
**09.00**, **16.00**, **20.00**, **23.00** Дорожные войны
**09.30**, **01.50** Х/ф «РОКОВОЕ СХОДСТВО»
**11.35**, **17.30**, **20.30**, **04.40** С.У.П.
**12.30**, **18.30**, **00.00** Смешно до боли
**13.00**, **21.00** КВН. Играют все
**14.30**, **03.40** Д/с «За секунду до катастрофы»
**15.30**, **19.00**, **22.30** Улетное видео по-русски
**16.30** Вне закона
**22.00**, **05.25** Чо происходит?
**23.30** Голые и смешные
**00.30** Т/с «МЫ С РОСТОВА»
**00.55** Т/с «ОТРЯД «АНТИТЕРРОР»

### ДОМАШНИЙ

**06.30**, **19.45**, **21.00**, **23.00** Одна за всех
**07.00** Джейми: обед за 30 минут
**07.30** Т/с «МОЯ ПРЕКРАСНАЯ НЯНЯ»
**08.00** Т/с «ТАТЬЯНИН ДЕНЬ»
**09.00** По делам несовершеннолетних
**10.00** Дела семейные
**11.00** Д/ф «На чужом несчастье»
**12.00** Люди мира
**12.15** Т/с «ВЫХОЖУ ТЕБЯ ИСКАТЬ»
**16.30** Семейный размер
**17.30** Женщины не прощают
**18.00** Т/с «НЕ РОДИСЬ КРАСИВОЙ»
**19.00** Еда по правилам и без...
**20.00** Х/ф «КТО, ЕСЛИ НЕ Я?»
**22.00** Х/ф «НЕОБХОДИМАЯ ЖЕСТКОСТЬ»
**23.30** Х/ф «ОДЕРЖИМЫЙ»
**02.05** Х/ф «ЖЕНИТЬБА»
**03.40** Х/ф «НИРО ВУЛЬФ И АРЧИ ГУДВИН»
**05.30** Д/ф «Моя правда»
**06.00** Д/ф «Звездные истории»

### ТВ-ЦЕНТР

**06.00** Настроение
**08.30** Врачи
**09.20** М/ф «Дед Мороз и лето»
**09.35**, **11.50** Х/ф «ОБЪЯВЛЕНЫ В РОЗЫСК»
**11.30**, **14.30**, **17.30**, **19.50**, **00.05** События
**13.40** Pro жизнь
**14.45** Деловая Москва
**15.10**, **17.50** Петровка, 38
**15.30** Т/с «ВЕРЕВКА ИЗ ПЕСКА»
**16.30** Хроники московского быта. Чистота и красота
**18.15** Приглашает Борис Ноткин
**18.40** Х/ф «СЕДЬМОЕ НЕБО»
**20.15** Х/ф «ЭРА СТРЕЛЬЦА»
**23.00** Д/ф «Григорий Бедоносец»
**00.40** Оружейники
**01.10** Х/ф «ПОБЕГ»
**03.10** Х/ф «ВЕЧЕРНИЙ ЛАБИРИНТ»
**04.35** Реальные истории
**05.05** Хроники московского быта. Кто возьмет билетов пачку?

### ТЕРРА-РОССИЯ 2

**05.05**, **07.10** Все включено
**06.05** Большой тест-драйв со Стиллавиным
**07.00**, **08.40**, **12.35**, **00.30** Вести-спорт
**07.55** Вопрос времени
**08.25**, **12.20**, **00.40** Вести.ru
**08.55** Лыжный спорт. Чемпионат России. Эстафета. Женщины. Прямая трансляция из Тюмени
**09.55** Наука 2.0. Опыты дилетанта
**10.25** Лыжный спорт. Чемпионат России. Эстафета. Мужчины. Прямая трансляция из Тюмени
**12.50** Футбол России
**13.55** Мастер спорта
**14.25** Х/ф «СТЭЛС В ДЕЙСТВИИ»
**16.20** Фигурное катание. Чемпионат мира. Пары. Короткая программа. Прямая трансляция из Франции
**18.20** Хоккей России
**18.55** Хоккей. КХЛ. Финал конференции «Запад». Прямая трансляция
**21.15** Новости губернии
**21.35** Вечерний патруль
**21.40** О чем говорят
**21.55** Футбольный регион
**22.15** Фигурное катание. Чемпионат мира. Танцы на льду. Короткая программа. Прямая трансляция из Франции
**00.55** Игорь Семшов в программе «90х60х90»
**02.00** Д/ф «Подводные пляски смерти»
**03.05** Моя планета

### РОССИЯ К

**05.30** Евроньюс
**09.00** Наблюдатель
**10.15**, **00.55** Т/с «ПЕРРИ МЭЙСОН»
**11.10** Д/ф «Кадриль над Тянь-Шанем»
**11.55** Д/ф «Разгадка тайн Мачу-Пикчу»
**12.50** Важные вещи
**13.05** Красуйся, град Петров!
**13.30** Х/ф «ТРИ ДНЯ В МОСКВЕ»
**14.40**, **18.30**, **22.30** Новости культуры
**14.50** М/ф «Списки Уоллиса»
**15.05** Д/с «Дневник большой кошки»
**16.05** Мир искусства Сергея Дягилева
**16.35** А.Дворжак. Концерт для виолончели с оркестром
**17.25** Д/ф «Жюль Верн»
**17.35** Д/ф «Забытый соперник Египта»
**18.45** Главная роль
**19.05** Абсолютный слух
**19.45** Д/ф «Неистовая Дина Верни»
**20.30** Academia
**21.15** Магия кино
**22.00** И другие... Василий Шкваркин
**22.55** Х/ф «МАРИОН ИЗ ФАУЭ»
**00.40** Фортепианные миниатюры С.Рахманинова исполняет А.Гиндин
**01.50** Д/ф «Бенедикт Спиноза»

### ДОМ КИНО

**09.35** «Двенадцать стульев»
**12.00**, **14.15**, **20.05**, **21.50** «Окно в кино»
**12.10**, **21.00** «Александровский сад-2»
**13.00** «Мертвые души»
**14.20** «Дочки-матери»
**16.00** «Дневник директора школы»
**17.15** «Папа»
**18.55** «Комический любовник, или Любовные затеи Джона Фальстафа»
**20.10** «Татьянин день»
**21.55** «Золотое сечение»
**23.30** «Проделки Скапена»
**01.40** «И с вами снова я...»
**02.55** «Маленький школьный оркестр»

### NATIONAL GEOGRAPHIC

**09.00** «Безумные изобретатели»
**10.00**, **16.00** «Охотник на пресноводных гигантов»
**11.00**, **17.00** «Злоключения за границей»
**12.00**, **13.00**, **20.00** «Мегазаводы»
**14.00** «Безумные изобретатели»
**15.00** «Куба. Случайный рай»
**18.00** «Чудеса инженерии»
**19.00** «Идеальное оружие»
**21.00** «Кладбище воинов»
**22.00** «В поисках племен охотников»
**23.00** «Запреты». «Модификация тела»

### КП-ДЛД

**00.10** КАРТИНА ДНЯ
**01.10** ИСТОРИЯ ЗА ПРЕДЕЛАМИ УЧЕБНИКОВ
**02.10**, **12.10** ТЕМА ДНЯ
**03.10**, **09.10** ОСОБЫЙ СЛУЧАЙ
**04.10**, **08.10**, **16.10** Я-ПРОТИВ!
**05.10** КИНОПИЛОРАМА
**06.10**, **15.10**, **23.10** БЕСЕДКА «КП»
**07.10**, **21.10** СПЕЦИАЛЬНЫЙ РЕПОРТАЖ
**07.30** ЛИЧНЫЕ ДЕНЬГИ
**10.10** НАЦИОНАЛЬНЫЙ ВОПРОС
**11.00**, **12.00**, **13.00**, **14.00**, **15.00**, **16.00**, **17.00** НОВОСТИ
**11.10**, **17.10** ТЕМА ДНЯ. РЕГИОНЫ
**13.10** ОСОБЫЙ СЛУЧАЙ
**14.10** КРАСОТА И ЗДОРОВЬЕ
**14.30**, **21.30** В РИТМЕ ИМПРОВИЗАЦИИ...
**18.05** «КАК УХОДИЛИ КУМИРЫ. Эдди РОЗНЕР»
**18.30** Телеклуб «САМАРСКИЕ СУДЬБЫ»
**19.40** «МОЙ ДОМ»
**19.45** «ПОГОВОРИМ О БИБЛИИ»
**20.05** «ВОЛГА-ФИЛЬМ ПРЕДСТАВЛЯЕТ: «А ВЕРУ НАДО ВЫСТРАДАТЬ»
**20.35** «САМАРСКИЕ СУДЬБЫ. Владимир СЕРЕДАВИН»
**22.10** ТОЛЬКО У НАС

### EUROSPORT

**10.30**, **15.30**, **00.30** Снукер
**13.30**, **19.30**, **21.00**, **02.00** Теннис
**18.30** Фигурное катание
**22.45** Фигурное катание

### EUROSPORT 2

**09.30**, **20.00**, **22.15**, **02.00**, **03.00**, **03.15** «Новости»
**10.00** Хоккей на траве
**10.30**, **16.00** Снукер
**13.30**, **19.00** Баскетбол
**14.00** Футбол
**18.30** «Футбол
**20.30**, **22.45** Баскетбол
**00.30**, **01.00** «Про рестлинг»

### НТВ

**05.55** НТВ утром
**08.30** Т/с «ЛИТЕЙНЫЙ»
**09.30**, **15.30**, **18.30** Чрезвычайное происшествие
**10.00**, **13.00**, **16.00**, **19.00** Сегодня
**10.20** Внимание, розыск!
**10.55** До суда
**12.00** Суд присяжных
**13.30** Т/с «ХВОСТ»
**16.25** Прокурорская проверка
**17.40** Говорим и показываем
**19.30** Т/с «ЛЕСНИК»
**21.25** Т/с «УЧАСТКОВЫЙ»
**23.15** Сегодня. Итоги
**23.35** Таинственная Россия: от Москвы до Камчатки
**00.30** Т/с «ДЕТЕКТИВ РАШ»
**01.30** Дачный ответ
**02.30** Лига чемпионов УЕФА. Обзор
**03.00** Т/с «ХОЛМ ОДНОГО ДЕРЕВА»
**04.55**, **05.55** Т/с «ПРЕСТУПЛЕНИЕ БУДЕТ РАСКРЫТО»

### MTV

**11.00** «Шпильки чарт»
**12.00**, **23.00** «News Блок»
**12.30**, **18.00** «Каникулы в Мексике-2»
**13.30** «Грязные танцы-2»
**15.30** «Слишком красивые»
**16.00** «Свидание вслепую»
**16.30** «Бешеные предки. Русская версия»
**17.00**, **23.30** «Любовь на четверых»
**19.00** «Сделай шаг»
**21.10**, **01.30** «Холостяк»
**22.00** «Каникулы в Мексике-2». «Новый треугольник»
**00.30** «Каникулы в Мексике-2». «Ночь на вилле»
**00.45** «Короли танцпола»
**02.20** «Big Love чарт»

**ВАСАБИ**
**«СКАТ-ТНТ». 21:00. Франция, Япония, 2001 г. Комедия, боевик**
**Режиссер: Жерар Кравчик**
**В ролях: Жан Рено, Риоко Хиросуэ, Мишель Мюллер, Кароль Буке, Йоши Оида, Кристиан Синниже**

По просьбе своей экс-любовницы из Японии французский полицейский Юбер Фиорентини отправляется в Страну восходящего солнца, где неожиданно встречает старого приятеля и дочку, о которой ничего прежде не знал. Помимо новых знакомств, героя ждет наследство в 200 миллионов долларов и встреча с якудзой, которой очень хочется получить столь солидную сумму.

## ЧЕТВЕРГ, 29 МАРТА

### ПЕРВЫЙ КАНАЛ

**05.00**, **09.00**, **12.00**, **15.00**, **03.00** Новости
**05.05** Доброе утро
**09.20** Контрольная закупка
**09.50** Жить здорово!
**10.55** Модный приговор
**12.20** Криминальные хроники
**12.55** Право на защиту
**14.00** Другие новости
**14.20** Понять. Простить
**15.15** Т/с «ОБРУЧАЛЬНОЕ КОЛЬЦО»
**17.00** Т/с «СЕРДЦЕ МАРИИ»
**18.00** Вечерние новости
**18.45** Давай поженимся!
**19.50** Пусть говорят
**21.00** Время
**21.30** Т/с «РОБИНЗОН»
**22.30** Т/с «КРАТКИЙ КУРС СЧАСТЛИВОЙ ЖИЗНИ»
**23.35** Ночные новости
**23.55** В контексте
**00.45**, **03.05** Х/ф «ЗНАКОМЬТЕСЬ, ДЖО БЛЭК»
**04.10** Х/ф «ХРОНИКИ РИДДИКА: ТЕМНАЯ ЯРОСТЬ»

### РОССИЯ 1

**05.00** Утро России
**09.00** С новым домом!
**09.45** О самом главном
**11.00**, **14.00**, **17.00**, **20.00** Вести
**11.30**, **14.30**, **17.30**, **20.30** Местное время. Вести-Самара
**11.50**, **16.45**, **04.45** Вести. Дежурная часть
**12.00** Т/с «ХОЗЯЙКА МОЕЙ СУДЬБЫ»
**13.00** Т/с «ТАЙНЫ СЛЕДСТВИЯ»
**14.50** Т/с «ЕФРОСИНЬЯ. ТАЕЖНАЯ ЛЮБОВЬ»
**15.45** Т/с «КРОВИНУШКА»
**17.50** Брачное агентство Николая Баскова
**18.50** Прямой эфир
**20.50** Спокойной ночи, малыши!
**21.00** Т/с «ОСТРОВ НЕНУЖНЫХ ЛЮДЕЙ»
**22.55** Поединок
**00.30** Вести+
**00.50** Профилактика
**02.00** Горячая десятка
**03.05** Т/с «ДЕВУШКА-СПЛЕТНИЦА-4»

### ГУБЕРНИЯ

**06.00** «Доказательство вины». Д/сериал
**07.00**,**12.00**, **13.00**, **14.00**, **15.00**, **16.00**, **17.00**, **19.00**, **22.00**, **00.00** Новости губернии
**07.20**, **14.10**, **22.20** Ток-шоу «О чем говорят»
**07.40**, **14.55**, **17.05**, **19.15** Азбука потребителя
**07.45** Родом из Куйбышева
**08.00**, **14.30** «Футбольный регион»
**08.20** Место встречи
**08.35** Самарские судьбы
**09.00** Мультик-ланч
**09.05**, **05.00** Мультимир
**09.35** М/с «Сандокан»
**10.00**, **15.40** Соседи
**10.20** «Осторожно, двери закрываются». Х/фильм
**12.05**, **14.05**, **15.05**, **17.10**, **20.25** Календарь губернии
**12.10**, **15.10**, **17.15** Имена. Именины
**12.15**, **13.05**, **15.13**, **17.18** Завхоз погоды
**12.20**, **17.20** «Числа». Многосерийный х/фильм
**13.10**, **18.00** «Монтекристо». Многосерийный х/фильм
**14.45**, **19.20** Первые среди равных
**15.15**, **03.30** Т/с «Трое сверху-2»
**16.05** «Присяжный поверенный». Многосерийный х/фильм
**18.55**, **21.55** Вечерний патруль
**19.30**, **00.50** Земля Самарская
**19.45** Рыбацкое счастье
**20.00** Дачные советы
**20.30** «Чартер». Х/фильм
**22.40** Южная трибуна
**23.10** «Фабрика смеха». Д/фильм
**00.20** Дом дружбы
**00.35** Поисковый отряд
**01.10** Музей самарского футбола
**01.40** Спортивные игры
**04.00** На музыкальной волне

### ТЕРРА-РЕН ТВ

**06.00** Тайны Гиппократа
**06.20**, **12.55** Знаки-зодиаки
**06.25**, **07.25**, **12.30**, **20.25** Биржа труда
**06.30**, **09.30**, **17.30**, **19.30**, **23.00** Новости 24
**06.50** Капитал
**06.55**, **19.55** Новостя
**07.00** Территория искусства
**07.10** Время мужчин
**07.30** Специальный проект
**10.00** Дальние родственники
**10.20** Х/ф «НИНДЗЯ»
**12.00** Экстренный вызов
**12.40** Ваше право
**13.00** Званый ужин
**14.00** Не ври мне!
**15.00** Семейные драмы
**16.00** Следаки
**17.00** Т/с «ПО ЗАКОНУ»
**18.00** Как жить будем?
**19.00** Маркет-новости
**19.05** Эволюция балкона
**19.15** Отцы и дети
**20.00** Первые лица
**20.30** Тайны мира с Анной Чапман
**21.30** Адская кухня
**00.00** Х/ф «ГНЕВ»
**02.45** Т/с «ЖИВАЯ МИШЕНЬ»
**04.30** В час пик
**05.00** Т/с «ФИРМЕННАЯ ИСТОРИЯ»

### СТС

**06.00** М/с «Соник Икс»
**07.00** М/с «Пинки, Элмайра и Брейн»
**07.30** М/с «Скуби и Скрэппи»
**08.00**, **00.00** Т/с «СВЕТОФОР»
**09.00**, **19.00** Т/с «МОЛОДОЖЕНЫ»
**09.30**, **14.00**, **21.00** Т/с «ЗАКРЫТАЯ ШКОЛА»
**10.30**, **20.00** Т/с «ВОРОНИНЫ»
**11.30**, **17.00**, **23.55** 6 кадров
**12.30** М/с «Аладдин»
**13.30** М/с «Ясон и герои Олимпа»
**15.00** Х/ф «СОННАЯ ЛОЩИНА»
**17.30** Галилео
**18.30** Т/с «ДАЕШЬ МОЛОДЕЖЬ!»
**22.00** Х/ф «ЯГУАР»
**00.30** Инфомания
**01.00** Т/с «ЩИТ»
**05.30** М/с «Настоящие охотники за привидениями»
**05.50** Музыка на СТС

### СКАТ-ТНТ

**07.00** Бюро стильных идей
**07.20**, **19.22** СТВ. Дежурный по городу
**07.30**, **19.30**, **00.30** СТВ
**07.55**, **19.55**, **00.55** Абзац
**08.00**, **05.15** Наши мультфильмы
**08.25** Балконный вопрос
**08.30** Д/ф «Супергерои»
**09.30** М/с «Эй, Арнольд!»
**10.00**, **17.00** Т/с «УНИВЕР»
**10.40** М/с «Губка Боб Квадратные штаны»
**11.00** М/с «Том и Джерри в детстве»
**11.30** Т/с «ЗОЛОТЫЕ»
**12.30** Дом-2. Lite
**14.15** Х/ф «ВАСАБИ»
**16.00**, **20.00** Т/с «ИНТЕРНЫ»
**16.30**, **20.30** Т/с «РЕАЛЬНЫЕ ПАЦАНЫ»
**18.00** Т/с «ЖЕНСКАЯ ЛИГА»
**18.25** Самарская полиция. Закон и порядок
**18.35** Диалог
**19.10** В центре внимания
**21.00** Х/ф «СЛУЧАЙНЫЙ ШПИОН»
**23.00**, **02.00** Дом-2. Город любви
**00.00** Дом-2. После заката
**01.00** Д/ф «Соседи»
**03.00** Х/ф «ОДНАЖДЫ В АМЕРИКЕ»
**06.00** Запретная зона

### ТВ3

**06.00** Мультфильмы СМФ
**07.30** Т/с «ЗВЕЗДНЫЕ ВОЙНЫ: ВОЙНЫ КЛОНОВ»
**08.00**, **15.20** Т/с «БЕЗ СЛЕДА»
**09.00** Д/ф «Тайные знаки. Ева Браун. Жена на сутки»
**10.00** Как это сделано
**10.30** Искривление времени
**11.00**, **18.00** Т/с «ДЕЖУРНЫЙ АНГЕЛ-2»
**12.00** Д/ф «Городские легенды. Древнее зло Архангельского леса»
**12.30**, **20.00**, **21.00** Большая история
**13.25**, **14.20**, **19.05** Т/с «МЕНТАЛИСТ»
**16.10** Д/ф «Тайные знаки. Легенда о себе самой. Коко Шанель»
**17.05** Д/ф «Святые. Жертвы Бутовского полигона»
**22.00**, **22.50** Т/с «ИСТИННАЯ СПРАВЕДЛИВОСТЬ»
**23.45** Т/с «СОБЫТИЕ»
**00.40** Большая Игра Покер Старз
**01.40** Х/ф «НА ВСЮ КАТУШКУ»
**03.30**, **04.30** Т/с «ОСТАТЬСЯ В ЖИВЫХ»
**05.30** Т/с «ЗВЕЗДНЫЙ ДЕСАНТ: ХРОНИКИ»

### 5-Й КАНАЛ

**06.00**, **10.00**, **12.00**, **15.30**, **18.30**, **22.00** Сейчас
**06.10** Т/с «ПО ТУ СТОРОНУ ВОЛКОВ»
**07.00** Утро на «5»
**10.30** Д/ф «Зебры: первопроходцы»
**10.45**, **12.30** Х/ф «ЗЕЛЕНЫЕ ЦЕПОЧКИ»
**13.10** Х/ф «ПО ПРОЗВИЩУ ЗВЕРЬ»
**15.00**, **18.00** Место происшествия
**16.00** Открытая студия
**19.00**, **19.30**, **20.00** Т/с «ДЕТЕКТИВЫ»
**20.30**, **21.15** Т/с «СЛЕД»
**22.25** Х/ф «ПОЛОСАТЫЙ РЕЙС»
**00.05** Х/ф «ПРЕДСЕДАТЕЛЬ»
**03.05** Х/ф «ГОСПИТАЛЬ «БРИТАНИЯ»
**04.55** Х/ф «ПРОПАВШИЕ СРЕДИ ЖИВЫХ»

### ПЕРЕЦ

**06.00** Мультфильмы
**08.00** Тысяча мелочей
**08.30**, **14.00** Обмен бытовой техники
**09.00**, **16.00**, **20.00**, **23.00** Дорожные войны
**09.30**, **01.50** Х/ф «КОНЕЦ ИМПЕРАТОРА ТАЙГИ»
**11.25**, **17.30**, **20.30**, **04.20**, **05.30** С.У.П.
**12.30**, **18.30**, **00.00** Смешно до боли
**13.00**, **21.00** КВН. Играют все
**14.30**, **03.25** Д/с «За секунду до катастрофы»
**15.30**, **19.00**, **22.30** Улетное видео по-русски
**16.30** Вне закона
**22.00**, **05.05** Чо происходит?
**23.30** Голые и смешные
**00.30** Т/с «МЫ С РОСТОВА»
**00.55** Т/с «ОТРЯД «АНТИТЕРРОР»

### ДОМАШНИЙ

**06.30**, **19.45**, **21.00**, **23.00** Одна за всех
**07.00** Джейми: обед за 30 минут
**07.30** Т/с «МОЯ ПРЕКРАСНАЯ НЯНЯ»
**08.00** Т/с «ТАТЬЯНИН ДЕНЬ»
**09.00** По делам несовершеннолетних
**10.00** Дела семейные
**11.00** Д/ф «На чужом несчастье»
**12.00** Люди мира
**12.15** Т/с «ВЫХОЖУ ТЕБЯ ИСКАТЬ»
**16.30** Семейный размер
**17.30** Женщины не прощают
**18.00** Т/с «НЕ РОДИСЬ КРАСИВОЙ»
**19.00** Еда по правилам и без...
**20.00** Х/ф «КТО, ЕСЛИ НЕ Я?»
**22.00** Х/ф «НЕОБХОДИМАЯ ЖЕСТКОСТЬ»
**23.30** Х/ф «ОДЕРЖИМЫЙ»
**02.05** Х/ф «ДВЕНАДЦАТАЯ НОЧЬ»
**03.35** Х/ф «НИРО ВУЛЬФ И АРЧИ ГУДВИН»
**05.15** Д/ф «Моя правда»
**06.00** Д/ф «Звездные истории»

### ТВ-ЦЕНТР

**06.00** Настроение
**08.30** Врачи
**09.15** М/ф «Волшебные очки»
**09.25** Х/ф «ЧЕРНЫЙ БИЗНЕС»
**11.30**, **14.30**, **17.30**, **19.50**, **23.50** События
**11.50** Х/ф «ОЧНАЯ СТАВКА»
**13.35** Pro жизнь
**14.45** Деловая Москва
**15.10**, **17.50** Петровка, 38
**15.30** Т/с «ВЕРЕВКА ИЗ ПЕСКА»
**16.30** Хроники московского быта. Горько!
**18.15** Порядок действий
**18.40** Х/ф «СЕДЬМОЕ НЕБО»
**20.15** Х/ф «ЭРА СТРЕЛЬЦА»
**22.55** Доказательства вины
**00.25** Культурный обмен
**00.55** Х/ф «БЕСШАБАШНОЕ ОГРАБЛЕНИЕ»
**02.50** Х/ф «НЕЖНЫЕ ВСТРЕЧИ»
**04.35** Д/ф «Иван Васильевич меняет профессию»
**05.05** Хроники московского быта. Чистота и красота

### ТЕРРА-РОССИЯ 2

**05.00**, **07.10** Все включено
**05.55** Игорь Семшов в программе «**90х60**х90»
**07.00**, **08.40**, **12.00**, **16.05**, **21.00**, **00.20** Вести-спорт
**07.55** Рейтинг Тимофея Баженова. Законы природы
**08.25**, **11.40**, **00.30** Вести.ru
**08.55** Биатлон. Чемпионат России. Марафон. Женщины. Прямая трансляция из Тюменской области
**10.40** FAQ
**11.10** Наука 2.0. Большой скачок
**12.15** Большой тест-драйв со Стиллавиным
**13.10** Х/ф «СОЛДАТЫ ФОРТУНЫ»
**15.00**, **00.45** Удар головой
**16.20** Основной состав
**16.55** Хоккей. КХЛ. Финал конференции «Восток». Прямая трансляция
**19.15** Вечерний патруль
**19.20** Новости губернии
**19.35** Есть вопросы
**20.05** Азбука потребителя
**20.10** Рыбацкое счастье
**20.25** Южная трибуна
**21.20** Фигурное катание. Чемпионат мира. Женщины. Короткая программа. Трансляция из Франции
**22.45** Фигурное катание. Чемпионат мира. Танцы на льду. Произвольная программа. Прямая трансляция из Франции
**01.55** Спартак
**03.00** Хоккей. НХЛ. «Бостон Брюинз» - «Вашингтон Кэпиталз». Прямая трансляция

### РОССИЯ К

**05.30** Евроньюс
**09.00** Наблюдатель
**10.15**, **00.55** Т/с «ПЕРРИ МЭЙСОН»
**11.10** Д/ф «Неистовая Дина Верни»
**11.55** Д/ф «Забытый соперник Египта»
**12.50** Важные вещи
**13.05** Третьяковка - дар бесценный!
**13.30** Х/ф «13 ПОРУЧЕНИЙ»
**14.40**, **18.30**, **22.30** Новости культуры
**14.50** М/ф «О рыбаке и рыбке»
**15.00** Д/с «Дневник большой кошки»
**16.00** Мир искусства Сергея Дягилева
**16.30** Концерт из произведений Д. Шостаковича
**18.45** Главная роль
**19.05** Черные дыры. Белые пятна
**19.45** Гении и злодеи
**20.10** Д/ф «Сигирия - сказочная крепость»
**20.30** Academia
**21.15** Культурная революция
**22.00** И другие... Юдифь Глизер
**22.55** Х/ф «ПОВОРОТ ВИНТА»
**00.25** Симфонические фрагменты и хоры из опер Дж.Верди
**01.50** Д/ф «Христиан Гюйгенс»

### ДОМ КИНО

**09.40** «Шофер на один рейс»
**Профилактика оборудования**
**11.55**, **20.05**, **21.50** «Окно в кино»
**18.00** «Тиски»
**20.10** «Татьянин день»
**21.00** «Александровский сад-2»
**21.55** «Над городом»
**23.10** «Брызги шампанского»
**00.50** «Крепостная актриса»
**02.25** «Проект «Альфа»

### NATIONAL GEOGRAPHIC

**09.00**, **14.00** «В поисках племен охотников»
**10.00** «Охотник на пресноводных гигантов»
**11.00**, **17.00** «Злоключения за границей»
**12.00**, **20.00** «Мегазаводы»
**13.00** «Кладбище воинов»
**15.00** «Жизнь колибри»
**16.00** «Великие миграции»
**18.00** «Чудеса инженерии»
**19.00** «Идеальное оружие»
**21.00** «В поисках акул»
**22.00** «Моя жизнь с гориллами»
**23.00** «Запреты»

### КП-ДЛД

**00.10** КАРТИНА ДНЯ
**01.10** ИСТОРИЯ ЗА ПРЕДЕЛАМИ УЧЕБНИКОВ
**02.10**, **12.10** ТЕМА ДНЯ
**03.10**, **09.10**, **13.10** ОСОБЫЙ СЛУЧАЙ
**04.10**, **08.10**, **16.10** Я-ПРОТИВ!
**05.10**, **14.30**, **21.30** В РИТМЕ ИМПРОВИЗАЦИИ...
**06.10**, **15.10**, **23.10** БЕСЕДКА «КП»
**07.10**, **21.10** СПЕЦИАЛЬНЫЙ РЕПОРТАЖ
**07.30** КРАСОТА И ЗДОРОВЬЕ
**10.10** ЧАС ДЕЛЯГИНА
**11.00**, **12.00**, **13.00**, **14.00**, **15.00**, **16.00**, **17.00** НОВОСТИ
**11.10**, **17.10** ТЕМА ДНЯ. РЕГИОНЫ
**14.10** ОТДОХНИ
**18.05** «КАК УХОДИЛИ КУМИРЫ. Алексей КАПЛЕР»
**18.20**, **20.40** «МАРКЕТ-НОВОСТИ»
**18.40**, **19.50** «ЦЕНТР СНИЖЕНИЯ ВЕСА «ДОКТОР БОРМЕНТАЛЬ»
**18.50** «КОМПАНИЯ «АМ»
**19.00** «180 ГРАДУСОВ»
**19.25** «ТРОФЕЙ АВАЛОНА»
**19.55** «МОЙ ДОМ»
**20.00** ПРЕМЬЕРА. «САМАРСКИЕ СУДЬБЫ. Галина ТЮТИНА»
**22.10** ТОЛЬКО У НАС

### EUROSPORT

**10.30**, **15.30**, **00.15** Снукер
**13.30** Настольный теннис
**18.30** Фигурное катание
**19.30**, **21.00**, **02.00** Теннис
**22.45** Фигурное катание

### EUROSPORT 2

**09.15**, **09.45**, **13.30**, **14.45** «Футбол. Евроголы». Журнал
**09.30**, **14.30**, **20.00**, **21.30**, **02.00**, **03.00**, **03.15** Новости
**10.00**, **20.30** «Футбол. Японская лига. Обзор». Журнал
**10.30**, **15.30**, **22.00** Снукер
**13.45**, **15.00** Баскетбол
**18.30** Паркур
**19.00** Сепак Такро. Чемпионат мира. Мужчины. Куала-Лумпур (Малайзия). 1/2 финала
**21.00** «Армрестлинг. PAL/NAL». Журнал
**00.00** Теннис

### НТВ

**05.55** НТВ утром
**08.30** Т/с «ЛИТЕЙНЫЙ»
**09.30**, **15.30**, **18.30** Чрезвычайное происшествие
**10.00**, **13.00**, **16.00**, **19.00** Сегодня
**10.20** Медицинские тайны
**10.55** До суда
**12.00** Суд присяжных
**13.30** Т/с «ХВОСТ»
**16.25** Прокурорская проверка
**17.40** Говорим и показываем
**19.30** Т/с «ЛЕСНИК»
**21.25** Т/с «УЧАСТКОВЫЙ»
**23.15** Сегодня. Итоги
**23.35** Таинственная Россия: Краснодарский край
**00.35** Т/с «ДЕТЕКТИВ РАШ»
**01.30** Футбол. Лига Европы УЕФА. «Шальке» - «Атлетик» (Испания)
**03.45** Лига Европы УЕФА. Обзор
**04.15** Т/с «ХОЛМ ОДНОГО ДЕРЕВА»
**05.05**, **05.55** Т/с «ПРЕСТУПЛЕНИЕ БУДЕТ РАСКРЫТО»

### MTV

**11.00** «Русская десятка»
**12.00**, **23.00** «News Блок»
**12.30**, **18.00**, **22.00** «Каникулы в Мексике-2»
**13.30** «Сделай шаг»
**15.30** «Слишком красивые»
**16.00** «Свидание вслепую»
**16.30** «Бешеные предки. Русская версия»
**17.00**, **23.30** «Любовь на четверых»
**19.00** «Танцуй до упаду»
**21.10**, **01.30** «Холостяк»
**00.30** «Каникулы в Мексике-2». «Ночь на вилле»
**00.45** «Короли танцпола»
**02.20** «Мировой чарт» с Александром Анатольевичем»

**ПОВОРОТ ВИНТА**
**«Культура». 22:55. Великобритания, 2009 г. Триллер, драма**
**Режиссер: Тим Файвелл**
**В ролях: Мишель Докери, Ева Сайер, Джозеф Линдсэй, Дэн Стивенс, Марк Амберс, Корин Редгрейв**

Новая экранизация одноименного романа Генри Джеймса. Действие произведения перенесено в XX век, в период после Первой мировой войны. Женщина в тюрьме рассказывает о событиях, случившихся в старом английском поместье, куда она приехала работать гувернанткой. Под ее присмотром находятся сироты Майлс и Флора, которые скрывают страшную тайну. Об этом ей рассказывают страшные призраки дома.

## ПЯТНИЦА, 30 МАРТА

### ПЕРВЫЙ КАНАЛ

**05.00**, **09.00**, **12.00**, **15.00** Новости
**05.05** Доброе утро
**09.20** Контрольная закупка
**09.50** Жить здорово!
**10.55** Модный приговор
**12.20**, **05.10** Криминальные хроники
**12.55** Право на защиту
**14.00** Другие новости
**14.20** Понять. Простить
**15.15** Т/с «ОБРУЧАЛЬНОЕ КОЛЬЦО»
**17.00** Жди меня
**18.00** Вечерние новости
**18.45** Поле чудес
**19.50** Пусть говорят
**21.00** Время
**21.30** Две звезды
**23.00** Прожекторперисхилтон
**23.40** Yesterday live
**00.45** Х/ф «ДРУЖБА!»
**02.40** Х/ф «НА ОБОЧИНЕ»

### РОССИЯ 1

**05.00** Утро России
**09.00** Мусульмане
**09.10** С новым домом!
**10.05** О самом главном
**11.00**, **14.00**, **17.00**, **20.00** Вести
**11.30**, **14.30**, **17.30**, **20.30** Местное время. Вести-Самара
**11.50**, **16.45** Вести. Дежурная часть
**12.00** Т/с «ХОЗЯЙКА МОЕЙ СУДЬБЫ»
**13.00** Мой серебряный шар
**14.50** Т/с «ЕФРОСИНЬЯ. ТАЕЖНАЯ ЛЮБОВЬ»
**15.45** Т/с «КРОВИНУШКА»
**17.50** Брачное агентство Николая Баскова
**18.50** Прямой эфир
**20.50** Спокойной ночи, малыши!
**21.00** Т/с «ОСТРОВ НЕНУЖНЫХ ЛЮДЕЙ»
**00.40** Х/ф «ШОУ НАЧИНАЕТСЯ»
**02.40** Х/ф «ЗУБАСТИКИ-2: ОСНОВНОЕ БЛЮДО»

### ГУБЕРНИЯ

**06.00** «Фабрика смеха». Д/фильм
**07.00**, **12.00**, **13.00**, **14.00**, **15.00**, **16.00**, **17.00**, **19.00**, **22.00**, **00.00** «Новости губернии»
**07.20** Ток-шоу «О чем говорят»
**07.40** «Земля Самарская»
**07.55**, **14.10**, **17.05**, **19.30**, **22.50**, **00.35** «Азбука потребителя»
**08.00** «Дачные советы»
**08.25**, **14.15** «Рыбацкое счастье»
**08.40** «Родом из Куйбышева»
**08.55**, **19.35**, **01.00** «Первые среди равных»
**09.00**, **05.00** «Мультимир»
**09.30** М/с «Сандокан»
**09.55**, **15.40** «Соседи»
**10.15** «Анна». Х/фильм
**12.05**, **14.05**, **15.05**, **16.05**, **17.10**, **20.15** «Календарь губернии»
**12.10**, **15.10**, **16.10**, **17.15** «Имена. Именины»
**12.15**, **13.05**, **15.13**, **16.15**, **17.18** «Завхоз погоды»
**12.20**, **17.20** «Числа». Многосерийный х/фильм
**13.10**, **18.00** «Монтекристо». Многосерийный х/фильм
**14.30**, **01.30** «Южная трибуна»
**15.15**, **03.30** Т/с «Трое сверху-2»
**16.20** Как уходили кумиры
**18.55**, **21.55** «Вечерний патруль»
**19.15**, **22.20**, **00.20** «Агрокурьер»
**19.45**, **00.40** «Дом дружбы»
**20.00**, **22.55**, **01.10** «Место встречи»
**20.25** «Курьер». Х/фильм
**22.35** «Губерния. Итоги»
**23.10** «33 квадратных метра»
**02.00** «Почетные граждане Самарской области»
**04.00** «На музыкальной волне»
**02.30** «Знай наших»

### ТЕРРА-РЕН ТВ

**06.00** Ваше право
**06.20**, **07.05** Открытая дверь
**06.25**, **07.25**, **12.30**, **20.25**, **23.55** Биржа труда
**06.30**, **09.30**, **17.30**, **19.30**, **23.30** Новости 24
**06.55** Маркет-новости
**07.00** Эволюция балкона
**07.10** Секреты красоты
**07.30**, **08.30** Еще не вечер
**09.45** Х/ф «ГНЕВ»
**12.35** Дачный мир
**13.00** Званый ужин
**14.00** Не ври мне!
**15.00** Семейные драмы
**16.00** Следаки
**17.00** Т/с «ПО ЗАКОНУ»
**18.00** Как жить будем?
**19.00** Экстренный вызов
**20.00** Самарская городская дума
**20.15** Территория искусства
**20.30**, **00.00** Смотреть всем!
**21.30** Странное дело
**22.30** Секретные территории
**01.00** Т/с «СВЕРХЪЕСТЕСТВЕННОЕ»
**02.00** Х/ф «ДЕКАДЕНТСКАЯ ЛЮБОВЬ»
**03.45** Т/с «ФИРМЕННАЯ ИСТОРИЯ»

### СТС

**06.00** М/с «Соник Икс»
**07.00** М/с «Пинки, Элмайра и Брейн»
**07.30** М/с «Скуби и Скрэппи»
**08.00** Т/с «СВЕТОФОР»
**09.00** Т/с «МОЛОДОЖЕНЫ»
**09.30**, **14.00** Т/с «ЗАКРЫТАЯ ШКОЛА»
**10.30**, **19.00** Т/с «ВОРОНИНЫ»
**11.30**, **16.55** 6 кадров
**12.30** М/с «Аладдин»
**13.30** М/с «Ясон и герои Олимпа»
**15.00** Х/ф «ЯГУАР»
**17.30** Галилео
**18.30** Т/с «ДАЕШЬ МОЛОДЕЖЬ!»
**19.30** М/ф «Подводная братва»
**21.00** Х/ф «ЖЕЛЕЗНЫЙ ЧЕЛОВЕК»
**23.20** Шоу «Уральских пельменей»
**00.50** Т/с «ЩИТ»
**03.35** Х/ф «КОМПАНЬОН»
**05.35** М/с «Настоящие охотники за привидениями»

### СКАТ-ТНТ

**07.00** Стопроцентное здоровье
**07.20**, **19.22** СТВ. Дежурный по городу
**07.30**, **19.30**, **00.30** СТВ
**07.55**, **19.55**, **00.55** Абзац
**08.00** Вопрос стоматологу
**08.05** Наши мультфильмы
**08.30** Д/ф «Эй, толстый!»
**09.30** М/с «Эй, Арнольд!»
**10.00**, **17.00** Т/с «УНИВЕР»
**10.40** М/с «Губка Боб Квадратные штаны»
**11.00** М/с «Том и Джерри в детстве»
**11.30** Т/с «ЗОЛОТЫЕ»
**12.30** Дом-2. Lite
**14.20** Х/ф «СЛУЧАЙНЫЙ ШПИОН»
**16.00** Т/с «ИНТЕРНЫ»
**16.30** Т/с «РЕАЛЬНЫЕ ПАЦАНЫ»
**18.00** СТВ плюс
**18.40** Важное
**19.10** Дума
**20.00** Экстрасенсы ведут расследование
**21.00** Комеди Клаб
**22.00** Т/с «НАША RUSSIA»
**23.00**, **02.00** Дом-2. Город любви
**00.00** Дом-2. После заката
**01.00** Д/ф «Трудные дети звезд»
**03.00** Х/ф «ОДНАЖДЫ В АМЕРИКЕ»
**05.15** Наша музыка
**05.45** Запретная зона

### ТВ3

**06.00** Мультфильмы СМФ
**07.30** Т/с «ЗВЕЗДНЫЕ ВОЙНЫ: ВОЙНЫ КЛОНОВ»
**08.00**, **15.20** Т/с «БЕЗ СЛЕДА»
**09.00** Д/ф «Тайные знаки. Легенда о себе самой. Коко Шанель»
**10.00** Как это сделано
**10.30** Искривление времени
**11.00** Т/с «ДЕЖУРНЫЙ АНГЕЛ-2»
**12.00** Д/ф «Городские легенды. Огненный рок Театральной площади»
**12.30**, **13.30** Большая история
**14.25** Т/с «МЕНТАЛИСТ»
**16.10** Д/ф «Тайные знаки. Мэрилин Монро. Нет права на счастье»
**17.05** Д/ф «Святые. Параскева Пятница»
**18.00** Х/ф «ВОЛШЕБНИК ЗЕМНОМОРЬЯ»
**21.15** Х/ф «ГОРОД ВЕДЬМ»
**23.00** Х/ф «ЗЛОУМЫШЛЕННИКИ»
**01.00** Европейский покерный тур
**02.00**, **02.50** Т/с «ИСТИННАЯ СПРАВЕДЛИВОСТЬ»
**03.45**, **04.40** Т/с «ОСТАТЬСЯ В ЖИВЫХ»
**05.30** Т/с «ЗВЕЗДНЫЙ ДЕСАНТ: ХРОНИКИ»

### 5-Й КАНАЛ

**06.00**, **10.00**, **12.00**, **15.30**, **18.30** Сейчас
**06.10** Момент истины
**07.00** Утро на «5»
**10.30**, **04.00** Х/ф «РАССЛЕДОВАНИЕ»
**12.30**, **16.00** Х/ф «БАТАЛЬОНЫ ПРОСЯТ ОГНЯ»
**18.00** Место происшествия
**19.00**, **19.30** Т/с «ДЕТЕКТИВЫ»
**20.00**, **20.50**, **21.35**, **22.20**, **23.10**, **23.55** Т/с «СЛЕД»
**01.30** Х/ф «ТРИСТАНА»
**03.15** Д/ф «Тайны черной смерти»
**05.10** Д/ф «Живая история: «Звонят, откройте дверь»

### ПЕРЕЦ

**06.00** Мультфильмы
**08.00** Тысяча мелочей
**08.30**, **14.00** Обмен бытовой техники
**09.00**, **16.00**, **20.00**, **23.00** Дорожные войны
**09.30** Х/ф «ЛОВУШКА ДЛЯ ОДИНОКОГО МУЖЧИНЫ»
**11.25**, **17.30**, **20.30**, **04.20**, **05.30** С.У.П.
**12.30**, **18.30**, **00.00** Смешно до боли
**13.00**, **21.00** КВН. Играют все
**14.30**, **03.25** Д/с «За секунду до катастрофы»
**15.30**, **19.00**, **22.30** Улетное видео по-русски
**16.30** Вне закона
**22.00**, **23.30** Стыдно, когда видно!
**00.30** Дневники шоугелз
**01.00** Т/с «ОТРЯД «АНТИТЕРРОР»
**01.55** Х/ф «ОТВЕТНЫЙ УДАР»
**05.05** Чо происходит?

### ДОМАШНИЙ

**06.30**, **21.45**, **23.00** Одна за всех
**07.00** Джейми: обед за 30 минут
**07.30** Х/ф «БЕРЕГИСЬ АВТОМОБИЛЯ»
**09.20** Люди мира
**09.30** Х/ф «КТО, ЕСЛИ НЕ Я?»
**13.30**, **19.00** Х/ф «КЛАССНЫЕ МУЖИКИ»
**18.00**, **04.45** Д/ф «Моя правда»
**22.00** Звездные истории
**23.30** Х/ф «НЕ ПОСЛАТЬ ЛИ НАМ... ГОНЦА?»
**01.15** Х/ф «НЕОКОНЧЕННАЯ ПОВЕСТЬ»
**02.55** Х/ф «НИРО ВУЛЬФ И АРЧИ ГУДВИН»
**06.00** Д/ф «Звездные истории»

### ТВ-ЦЕНТР

**06.00** Настроение
**08.30** Врачи
**09.15** М/ф «Котенок с улицы Лизюкова»
**09.25** Х/ф «ШАГ НАВСТРЕЧУ»
**10.55** Культурный обмен
**11.30**, **14.30**, **17.30**, **19.50**, **00.05** События
**11.50** Х/ф «ЛЮБЛЮ ТЕБЯ ДО СМЕРТИ»
**13.40** Pro жизнь
**14.45** Деловая Москва
**15.10**, **17.50** Петровка, 38
**15.30** Т/с «ВЕРЕВКА ИЗ ПЕСКА»
**16.30** Хроники московского быта. Сага о бигуди
**18.15** Смех с доставкой на дом
**18.45** Х/ф «ЖЕНИХ С ТОГО СВЕТА»
**20.15** Х/ф «КАКТУС И ЕЛЕНА»
**22.15** Приют комедиантов
**00.40** Х/ф «МОШЕННИКИ»
**02.30** Х/ф «СВЕТ В ОКНЕ»
**04.05** Д/ф «Григорий Бедоносец»
**05.15** Мультфильмы

### ТЕРРА-РОССИЯ 2

**05.30**, **07.10**, **12.15** Все включено
**06.25** Технологии спорта
**07.00**, **08.40**, **12.00**, **02.15** Вести-спорт
**07.55** Мастер спорта
**08.25** Вести.ru
**08.55** Биатлон. Чемпионат России. Марафон. Мужчины. Прямая трансляция из Тюменской области
**11.00** Наука 2.0. Программа на будущее
**11.30**, **02.25** ВЕСТИ.ru. Пятница
**12.50** Удар головой
**13.50** Х/ф «ОХОТА НА ЗВЕРЯ»
**15.35** Футбол России. Перед туром
**16.20** Фигурное катание. Чемпионат мира. Мужчины. Короткая программа. Прямая трансляция из Франции
**18.55** Хоккей. КХЛ. Финал конференции «Запад». Прямая трансляция
**21.15** Новости губернии
**21.30** Вечерний патруль
**21.35** Дом дружбы
**21.50** Первые среди равных
**22.00** Азбука потребителя
**22.05** Фигурное катание. Чемпионат мира. Пары. Произвольная программа. Прямая трансляция из Франции
**00.25** Бокс. Всемирная финала. «Динамо» (Россия) - «Астана» (Казахстан)
**02.55** Вопрос времени
**03.30** Хоккей. НХЛ. «Детройт Ред Уингз» - «Нэшвилл Предаторз». Прямая трансляция

### РОССИЯ К

**05.30** Евроньюс
**09.00**, **14.40**, **18.30**, **22.30** Новости культуры
**09.20** Х/ф «НА ОТДЫХЕ»
**10.30** Цитаты из жизни
**11.10** Д/ф «...И целого мира мало...»
**11.55**, **17.20** Д/ф «Долгое путешествие Рамсеса II»
**13.00** Письма из провинции
**13.25** Х/ф «ПРИЕХАЛИ НА КОНКУРС ПОВАРА...»
**14.50** М/ф «Жили-были...»
**14.55** Д/с «Дневник большой кошки»
**15.55** Билет в Большой
**16.35** Д/ф «Николай Олялин»
**18.50** Смехоностальгия
**19.20** Искатели
**20.05** Х/ф «ИДЕАЛЬНЫЙ МУЖ»
**21.35** Линия жизни
**22.55** Вслух
**23.35** РОКовая ночь
**00.50** Д/ф «Витус Беринг»
**00.55** Д/с «Дворцы Европы»
**01.50** М/ф «Коммунальная история»

### ДОМ КИНО

**09.10** «Шапка мономаха»
**10.20** «Ры-ча-ги»
**10.50** «Рядом с вами»
**12.00**, **14.20**, **20.05**, **21.50** «Окно в кино»
**12.05**, **21.00** «Александровский сад-2»
**13.00** «Мертвые души»
**14.30** «У твоего порога»
**15.45** «Уравнение со всеми известными»
**18.55** «Неисправимый лгун»
**20.10** «Татьянин день»
**21.55** «Ирония удачи»
**23.15** «Созвездие Козлотура»
**00.25** «Циклон» начнется ночью»
**01.45** «...Еще до войны»

### NATIONAL GEOGRAPHIC

**09.00**, **14.00** «Моя жизнь с гориллами»
**10.00** «Охотник на пресноводных гигантов»
**11.00**, **17.00** «Злоключения за границей»
**12.00**, **20.00** «Мегазаводы»
**13.00** «В поисках акул»
**15.00** «Хогзилла»
**16.00** «Великие миграции»
**18.00** «Чудеса инженерии»
**19.00** «Идеальное оружие»
**21.00** «Граница»
**22.00** «С точки зрения науки»
**23.00** «Запреты»

### КП-ДЛД

**00.10** КАРТИНА ДНЯ
**01.10** ИСТОРИЯ ЗА ПРЕДЕЛАМИ УЧЕБНИКОВ
**02.10**, **12.10** ТЕМА ДНЯ
**03.10**, **09.10**, **13.10** ОСОБЫЙ СЛУЧАЙ
**04.10**, **08.10**, **16.10** Я-ПРОТИВ!
**05.10**, **14.30** В РИТМЕ ИМПРОВИЗАЦИИ...
**06.10**, **15.10**, **23.10** БЕСЕДКА «КП»
**07.10**, **21.10** СПЕЦИАЛЬНЫЙ РЕПОРТАЖ
**07.30** ОТДОХНИ
**10.10** ИСТОРИЯ ЗА ПРЕДЕЛАМИ УЧЕБНИКОВ
**11.00**, **12.00**, **13.00**, **14.00**, **15.00**, **16.00**, **17.00** НОВОСТИ
**11.10**, **17.10** ТЕМА ДНЯ. РЕГИОНЫ
**14.10** АВТОМОБИЛИ
**18.05** «КАК УХОДИЛИ КУМИРЫ. Борис ТЕНИН»
**18.30** «НА ГРУШИНСКОЙ ВОЛНЕ с Борисом Кейльманом»
**19.45** «ЖИВЫЕ НОВОСТИ» ОТ «КОМСОМОЛЬСКОЙ ПРАВДЫ»
**20.00** «ВОЛГА-ФИЛЬМ ПРЕДСТАВЛЯЕТ: «Вера ЕРШОВА - быть актрисой»
**20.30** «САМАРСКИЕ СУДЬБЫ. Александр КАСЬЯНОВ»
**21.30** КИНОПИЛОРАМА
**22.10** ПОЭЗИЯ СУДЬБЫ

### EUROSPORT

**10.30**, **15.30**, **02.00** Снукер
**13.30**, **18.30**, **00.30** Настольный теннис
**14.30** Теннис
**20.30** «Олимпийская мечта. Мэриэл Загунис (США)»
**20.45**, **21.30** Фигурное катание

### EUROSPORT 2

**09.15**, **09.45**, **13.30**, **14.45** «Футбол. Евро-голы». Журнал
**09.30**, **14.30**, **20.00**, **21.30**, **02.00**, **03.00**, **03.15** Новости
**10.00**, **20.30** «Футбол. Японская лига. Обзор». Журнал
**10.30**, **15.30**, **22.00** Снукер
**13.45**, **15.00** Баскетбол
**18.30** Паркур
**19.00** Сепак Такро
**21.00** «Армрестлинг. PAL/NAL». Журнал
**00.00** Теннис

### НТВ

**05.55** НТВ утром
**08.30** Т/с «ЛИТЕЙНЫЙ»
**09.30**, **15.30**, **18.30** Чрезвычайное происшествие
**10.00**, **13.00**, **16.00**, **19.00** Сегодня
**10.20**, **03.10** Спасатели
**10.55** До суда
**12.00**, **13.25** Суд присяжных
**14.40** Женский взгляд
**16.25** Прокурорская проверка
**17.40** Говорим и показываем
**19.30** Х/ф «ПОСЛЕДНИЙ ГЕРОЙ»
**21.25** Т/с «УЧАСТКОВЫЙ»
**23.15** Х/ф «ОТЦЫ»
**01.10** Х/ф «ЛЕГИОНЕР»
**03.40** Т/с «ХОЛМ ОДНОГО ДЕРЕВА»
**04.35**, **05.35** Т/с «ПРЕСТУПЛЕНИЕ БУДЕТ РАСКРЫТО»

### MTV

**11.00** «Тренди»
**11.30** «Проверка слухов»
**12.00**, **23.00** «News Блок»
**12.30**, **18.00**, **22.00** «Каникулы в Мексике-2»
**13.30** «Танцуй до упаду»
**15.30**, **19.00** «Слишком красивые»
**16.00**, **20.00** «Свидание вслепую»
**16.30**, **19.30** «Бешеные предки. Русская версия»
**17.00**, **23.30** «Любовь на четверых»
**20.30** «Сделай мне звезду»
**21.10**, **01.30** «Холостяк»
**00.30** «Каникулы в Мексике-2». «Ночь на вилле»
**00.45** «Короли танцпола»
**02.20** «Русская десятка»

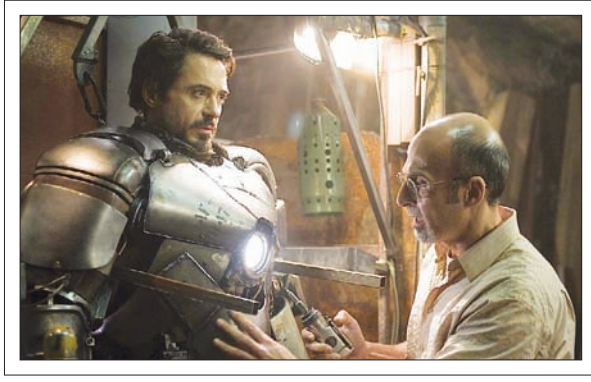

**ЖЕЛЕЗНЫЙ ЧЕЛОВЕК**
**«СТС». 21:00. США, 2008 г. Фантастика**
**Режиссер: Джон Фавро**
**В ролях: Роберт Дауни мл., Джефф Бриджес, Гвинет Пэлтроу, Терренс Ховард, Джон Фавро, Лесли Бибб**

Афганские террористы требуют от миллиардера-конструктора изобрести оружие для терактов. Тот создает непробиваемую киберброню, с помощью которой убегает. Впоследствии новое изобретение пригождается герою для противостояния заговору, который устраивает в его фирме совет директоров.

## СУББОТА, 31 МАРТА

### ПЕРВЫЙ КАНАЛ

**06.00**, **10.00**, **12.00** Новости
**06.10** Х/ф «НЕПОДСУДЕН»
**07.45** Играй, гармонь любимая!
**08.35** М/ф «Джейк и пираты Нетландии»
**09.00** Умницы и умники
**09.45** Слово пастыря
**10.15** Смак
**10.55** Людмила Гурченко. Как я стала богиней
**12.15** Среда обитания
**13.10** Т/с «ПАПАШИ»
**16.50** Концерт Елены Ваенги
**18.00** Вечерние новости
**18.15** Кто хочет стать миллионером?
**19.20** Кубок профессионалов. Финал
**21.00** Время
**21.20** Кубок профессионалов. Финал. Продолжение
**22.10** Что? Где? Когда?
**23.20** Х/ф «ЛИНКОЛЬН ДЛЯ АДВОКАТА»
**01.30** Х/ф «ПОСЛЕДНИЙ КОРОЛЬ ШОТЛАНДИИ»
**03.55** Х/ф «ЕЩЕ РАЗ ВЧЕРА»

### РОССИЯ 1

**04.40** Х/ф «АКЦИЯ»
**06.35** Сельское утро
**07.05** Диалог
**08.00**, **11.00**, **14.00** Вести
**08.10**, **11.10**, **14.20** Местное время. Вести-Самара
**08.20** Военная программа
**08.50** Субботник
**09.30** Городок
**10.05** Человек и миръ
**10.35** Работа есть
**11.20** Вести. Дежурная часть
**11.55** Честный детектив
**12.25**, **14.30** Т/с «ВСЕГДА ГОВОРИ «ВСЕГДА»
**16.00** Субботний вечер
**18.00** Шоу «Десять миллионов» с Максимом Галкиным
**19.05**, **20.45** Х/ф «САМОЗВАНКА»
**20.00** Вести в субботу
**23.35** Девчата
**00.15** Х/ф «ДОКАЗАТЕЛЬСТВО ЖИЗНИ»
**03.00** Х/ф «ЗУБАСТИКИ-3»
**04.45** Комната смеха

### ГУБЕРНИЯ

**06.00** «Малая земля Леонида Брежнего». Д/фильм
**07.00**, **12.00**, **13.00** «Новости губернии»
**07.15**, **00.50** «Первые среди равных»
**07.25** «Агрокурьер»
**07.40**, **00.15** «Дом дружбы»
**07.55**, **00.30** «Место встречи»
**08.10** «Поисковый отряд»
**08.25** «Родом из Куйбышева»
**08.40** «Южная трибуна»
**09.15**, **05.00** «Мультимир»
**09.45** «Сандокан». М/сериал
**10.10**, **03.30** Х/ф «Соленый принц»
**11.40** «Соседи»
**12.05**, **13.05**, **15.55**, **18.00** «Календарь губернии»
**12.10**, **15.52** «Имена и именины»
**12.15**, **13.10**, **15.50** «Завхоз погоды»
**12.20** «Путь паломника»
**12.45** «Дорога к храму»
**13.15** «33 квадратных метра»
**14.00** «Профессия - фотомодель»
**14.30** «Не привыкайте к чудесам». Х/фильм
**16.00** «Новости губернии»
**16.05**, **17.05** «Присяжный поверенный». Многосерийный х/фильм
**17.00** «Новостиг убернии»
**18.05**, **01.00** «Битва интеллектов»
**19.00** «Беспощадный убийца Тасмании». Д/фильм
**19.55** «Мыслить как преступник». Многосерийный х/фильм, 2 с.
**21.25** «Давайте потанцуем». Х/фильм
**23.15** «33 квадратных метра». Юмористическая программа
**00.00** «Губерния. Итоги»
**00.45** «Азбука потребителя»
**01.45** «Мыслить как преступник». Многосерийный х/фильм
**02.30** «На музыкальной волне»

### ТЕРРА-РЕН ТВ

**05.00** М/с «Бэтмен: Отважный и смелый»
**05.30** Т/с «СОЛДАТЫ-13»
**09.10** Реальный спорт
**09.20** Выход в свет
**09.50** Чистая работа
**10.30** Странное дело
**11.30** Секретные территории
**12.30** Здравый смысл
**13.00** Военная тайна
**15.00** Х/ф «НЕВАЛЯШКА»
**17.00** Адская кухня
**18.30** Репортерские истории
**19.00** Неделя с Марианной Максимовской
**20.00** Х/ф «БРАТ»
**22.00** Х/ф «БРАТ-2»
**00.30** Х/ф «СЕСТРЫ»
**02.10** Х/ф «ФАНТАЗМ-2»
**04.00** Т/с «СЛЕПОЙ-3»

### СТС

**06.00** Т/с «ВСЁ ТИП-ТОП, ИЛИ ЖИЗНЬ НА БОРТУ»
**08.20** М/с «Смешарики»
**08.30** М/с «Сильвестр и Твитти»
**09.00** М/с «Чип и Дейл спешат на помощь»
**09.30** М/с «Легенда о Тарзане»
**10.00**, **15.30**, **16.00** Ералаш
**11.00** Это мой ребенок!
**12.00** Т/с «ВОРОНИНЫ»
**13.00** Т/с «МОЛОДОЖЕНЫ»
**14.00** М/ф «Подводная братва»
**16.30** 6 кадров
**17.00** Х/ф «ЖЕЛЕЗНЫЙ ЧЕЛОВЕК»
**19.20** М/ф «Шрэк третий»
**21.00** Х/ф «ЖЕЛЕЗНЫЙ ЧЕЛОВЕК-2»
**23.25** Шоу «Уральских пельменей»
**00.55** Т/с «ЩИТ»
**05.25** М/с «Настоящие охотники за привидениями»
**05.50** Музыка на СТС

### СКАТ-ТНТ

**06.30** Т/с «ЖЕНСКАЯ ЛИГА»
**07.30** СТВ
**08.00** Д/ф «Жизнь после славы»
**09.00** Школа ремонта
**10.00** Ваше утро
**11.30** Бюро стильных идей
**12.00** Стопроцентное здоровье
**12.20** Окна будущего
**12.35** Балконный вопрос
**12.55** Мой дом
**13.00**, **18.30** Comedy Woman
**14.00** Комеди Клаб
**15.00** Экстрасенсы ведут расследование
**16.00** Т/с «ИНТЕРНЫ»
**17.30** Интуиция
**19.30** Женская лига
**19.50** Современный балкон
**19.55** Салон
**20.00** Х/ф «ИНДИАНА ДЖОНС: В ПОИСКАХ УТРАЧЕННОГО КОВЧЕГА»
**22.10** Комеди Клаб. Лучшее
**23.00**, **02.40** Дом-2. Город любви
**00.00** Дом-2. После заката
**00.30** Х/ф «ИНДИАНА ДЖОНС И ХРАМ СУДЬБЫ»
**03.40** Смех с доставкой на дом
**05.40** Запретная зона

### ТВ3

**06.00** Мультфильмы СМФ
**09.45** Х/ф «В ОДНО ПРЕКРАСНОЕ ДЕТСТВО»
**11.15** Х/ф «МАГИЯ ЧЕРНАЯ И БЕЛАЯ»
**12.45** Д/ф «101 гаджет, который изменил мир»
**13.45** Х/ф «ВОЛШЕБНИК ЗЕМНОМОРЬЯ»
**17.00** Х/ф «АГЕНТ ПО КЛИЧКЕ СПОТ»
**19.00** Х/ф «СЕРДЦЕЕД»
**21.00** Х/ф «БЕГИ, ТОЛСТЯК, БЕГИ»
**23.00** Х/ф «ДНЕВНИК ПАМЯТИ»
**01.30** Х/ф «ЗЛОУМЫШЛЕННИКИ»
**03.30** Х/ф «ГОРОД ВЕДЬМ»
**05.15** Тайны великих магов

### 5-Й КАНАЛ

**06.00** Мультфильмы
**10.00**, **18.30** Сейчас
**10.10** Т/с «СЛЕД»
**19.00** Правда жизни
**19.30** Т/с «ГРУППА ZETA-2»
**23.05** Х/ф «ЦЕПЬ»
**02.30** Х/ф «КОМНАТА СМЕРТИ»
**05.25** Д/ф «Зебры: первопроходцы»

**ЦЕПЬ**
**«5-й канал». 23:05. Канада, 2000 г. Триллер**
**Режиссер: Сидни Дж. Фьюри**
**В ролях: Дэрил Ханна, Дженнифер Тилли, Брюс Гринвуд, Винсент Галло, Джоанна Блэк**

Бездетная пара похищает женщину Энн, чтобы использовать ее в качестве возможной матери для своих будущих детей. Но безумие обоих супругов осложняет процесс деторождения. В буквальном смысле сидя на цепи, Энн предстоит вытерпеть немало мук, прежде чем она решится на побег.

### ПЕРЕЦ

**06.00**, **08.30** Мультфильмы
**06.10** Х/ф «ЛОВУШКА ДЛЯ ОДИНОКОГО МУЖЧИНЫ»
**08.00** Тысяча мелочей
**09.25**, **10.55**, **01.00**, **02.20** Т/с «БАТАЛЬОНЫ ПРОСЯТ ОГНЯ»
**12.30** Что делать?
**13.30** Смешно до боли
**15.00**, **03.45** Х/ф «ДЕРЗКИЕ ДНИ»
**17.00** Х/ф «РЫСЬ»
**19.00**, **22.30**, **05.15** Улетное видео по-русски
**20.15**, **23.00** +100500
**20.45** Хреновости
**21.00** Будь мужиком!
**22.00**, **23.30** Стыдно, когда видно!
**00.00** Т/с «СВЕТЛАНА»
**00.30** Дневники шоугелз

### ДОМАШНИЙ

**06.30**, **23.00** Одна за всех
**07.00** Джейми: обед за 30 минут
**07.30** Х/ф «ТЕНЬ»
**09.20** Платье моей мечты
**09.50** Спросите повара
**10.50** Красота требует!
**11.40** Т/с «ВЕЛИКОЛЕПНЫЙ ВЕК»
**23.30** Х/ф «НЕБЕСНЫЕ ЛАСТОЧКИ»
**01.45** Х/ф «НИРО ВУЛЬФ И АРЧИ ГУДВИН»
**03.35** Д/ф «Моя правда»
**06.00** Д/ф «Звездные истории»

### ТВ-ЦЕНТР

**06.00** Марш-бросок
**06.35** М/ф «Необыкновенный матч», «Чебурашка»
**07.40** АБВГДейка
**08.05** День аиста
**08.30** Православная энциклопедия
**09.00** Живая природа
**09.45** М/ф «Тайна страны земляники», «Ну, погоди!»
**10.20** Х/ф «МОРСКОЙ ОХОТНИК»
**11.30**, **17.30**, **19.00**, **23.50** События
**11.50** Городское собрание
**12.35** Сто вопросов к взрослому
**13.15** Клуб юмора
**14.00** Х/ф «ВИКИНГ»
**17.45** Петровка, 38
**18.00** Т/с «ВЛЮБЛЕННЫЙ АГЕНТ»
**19.05** Давно не виделись!
**21.00** Постскриптум
**21.50** Т/с «ПУАРО АГАТЫ КРИСТИ»
**00.10** Х/ф «АМЕРИКАНСКИЙ ДЕДУШКА»
**01.40** Х/ф «КАКТУС И ЕЛЕНА»
**03.35** Д/ф «ЖКХ: война тарифов»
**04.40** Хроники московского быта. Сага о бигуди
**05.25** Мультфильмы

### ТЕРРА-РОССИЯ 2

**06.00** Наука 2.0. Легенды о чудовищах
**07.05**, **09.00**, **12.00**, **16.55**, **21.30**, **00.25** Вести-спорт
**07.20** ВЕСТИ.ru. Пятница
**07.50**, **02.20** Моя планета
**08.25** В мире животных
**09.15** Вести-Спорт. Местное время
**09.20** Индустрия кино
**09.50** Х/ф «ОХОТА НА ЗВЕРЯ»
**11.35** Спортback
**12.15** Задай вопрос министру
**12.55** Футбол. Первенство России. Футбольная национальная лига. «Торпедо» (Москва) - «Шинник» (Ярославль). Прямая трансляция
**14.55** Футбол. Чемпионат Европы - 2013 г. Женщины. Отборочный турнир. Россия - Македония. Прямая трансляция
**17.10** Футбол. Премьер-лига. «Спартак» (Москва) - «Зенит» (Санкт-Петербург). Прямая трансляция
**19.55** «Фан-клуб» Валерия Малькова
**20.20** Тотальный футбол
**20.35** Новости губернии
**20.40** Профессия - фотомодель
**21.10** Место встречи
**21.40** Фигурное катание. Чемпионат мира. Мужчины. Произвольная программа. Трансляция из Франции
**22.35** Фигурное катание. Чемпионат мира. Женщины. Произвольная программа. Прямая трансляция из Франции
**00.35** Профессиональный бокс. Артур Абрахам (Германия) против Петра Вильчевски (Польша). Бой за титул чемпиона Европы в суперсреднем весе по версии WBO. Прямая трансляция

### РОССИЯ К

**05.30** Евроньюс
**09.00** Библейский сюжет
**09.35** Х/ф «СТАНИЦА ДАЛЬНЯЯ»
**11.00** Красуйся, град Петров!
**11.30**, **01.25** Личное время
**11.55** Х/ф «АЙБОЛИТ-66»
**13.30** Острова
**14.10** Очевидное-невероятное
**14.40** Д/с «Дворцы Европы»
**15.40** Х/ф «МОЙ МЛАДШИЙ БРАТ»
**17.20** Большая семья. Юрий Куклачев
**18.15** Романтика романса
**19.10** Х/ф «ЗЕРКАЛО ДЛЯ ГЕРОЯ»
**21.20** Белая студия
**22.00** Т/ф «Триптих»
**00.15** Российский национальный оркестр и трио Эльдара Джангирова
**00.55** Заметки натуралиста
**01.50** Д/ф «Джек Лондон»

### ДОМ КИНО

**09.10** «Принцесса цирка»
**11.40** «Слепой музыкант»
**12.55**, **20.05** «Окно в кино»
**13.00** «Сто дней после детства»
**14.30** «Ларец Марии Медичи»
**16.00** «Вокзал для двоих»
**18.20** «Кожа саламандры»
**20.10** «Татьянин день»
**21.00** «Хоттабыч»
**22.35** «С тобой и без тебя»
**00.00** «Большой капкан, или Соло для кошки при полной луне»
**01.30** «Мы, нижеподписавшиеся»

### NATIONAL GEOGRAPHIC

**09.00** «Свободные пилоты Аляски»
**10.00** «Первозданная природа»
**11.00** «Путеводитель для гурманов»
**12.00** «Граница»
**13.00** «Безумные изобретатели»
**14.00** «Рыбы-чудовища»
**15.00** «В поисках акул»
**16.00** «Саперы»
**17.00** «Скорая помощь в Афганистане»
**18.00** «Тайны истории»
**19.00** «Мегазаводы»
**20.00** «Расследования авиакатастроф»
**21.00** «Злоключения за границей»

### КП-ДЛД

**00.10**, **06.10**, **11.10** ПОЭЗИЯ СУДЬБЫ
**01.10** ИСТОРИЯ ЗА ПРЕДЕЛАМИ УЧЕБНИКОВ
**02.10**, **16.10** ТЕМА ДНЯ
**03.10**, **13.10** ОСОБЫЙ СЛУЧАЙ
**04.10**, **10.10**, **21.10** В РИТМЕ ИМПРОВИЗАЦИИ...
**05.10**, **14.10** БЕСЕДКА «КП»
**07.10** ШПАРГАЛКА «КП»
**08.10**, **15.10** ТЮТЕЛЬКА В ТЮТЕЛЬКУ
**08.40**, **15.40** МАСТЕРОК
**09.10** ПРИЯТНОГО АППЕТИТА
**09.30** ЖИВОЙ УГОЛОК
**11.00** НОВОСТИ
**12.10** ОЛИМПИЙСКИЙ КЛУБ
**12.40** 900 СЕКУНД
**17.10** ТОЛЬКО У НАС
**18.00** «ТЕРРИТОРИЯ ПРАВА»
**18.35** «БАБУШКИН СУНДУК. Евгений ОСИН»
**19.40** ПРЕМЬЕРА. «САМАРСКИЕ СУДЬБЫ. Галина ТЮТИНА»
**20.10** «180 ГРАДУСОВ»
**20.30** «ЖИВЫЕ НОВОСТИ» ОТ «КОМСОМОЛЬСКОЙ ПРАВДЫ»
**20.50** «СИМВОЛ ВЕРЫ»
**22.10** ДОКУМЕНТАЛЬНОЕ КИНО
**23.10** БЕСЕДКА

### EUROSPORT

**10.30**, **16.00**, **02.30** Снукер
**13.30** Фигурное катание
**15.00** Автоспорт
**18.30** Фигурное катание
**19.30** Теннис
**20.30** Теннис
**22.15** Фигурное катание
**00.30** Настольный теннис

### EUROSPORT 2

**09.30**, **20.30**, **02.00**, **03.00**, **03.15** «Новости выходного дня»
**10.00**, **00.00** Теннис
**11.30** Австралийский футбол
**14.30** Футбол
**16.00** Автоспорт
**16.45**, **21.00** Керлинг
**19.00** Арена-футбол

### НТВ

**05.35** Х/ф «ШПИОНСКИЕ ИГРЫ»
**07.25** Смотр
**08.00**, **10.00**, **13.00**, **16.00**, **19.00** Сегодня
**08.15** Лотерея «Золотой ключ»
**08.45** Академия красоты с Ляйсан Утяшевой
**09.20** Готовим с Алексеем Зиминым
**10.20** Главная дорога
**10.55** Кулинарный поединок с Оскаром Кучерой
**12.00** Квартирный вопрос
**13.20** Своя игра
**14.10** Т/с «УЛИЦЫ РАЗБИТЫХ ФОНАРЕЙ»
**16.20** Следствие вели...
**17.20** Очная ставка
**18.20** Чрезвычайное происшествие
**19.25** Профессия - репортер
**19.55** Программа-максимум
**21.00** Русские сенсации
**21.55** Ты не поверишь!
**22.55** Х/ф «АГЕНТ ОСОБОГО НАЗНАЧЕНИЯ-2»
**00.50** Т/с «ЧАС ВОЛКОВА»
**02.50** Т/с «ХОЛМ ОДНОГО ДЕРЕВА»
**04.30**, **05.30** Т/с «ПРЕСТУПЛЕНИЕ БУДЕТ РАСКРЫТО»

### MTV

**09.40** «Мировой чарт»
**10.40** «Губка Боб»
**11.30** «Телепорт»
**12.00** «Нереальные игры»
**12.30** «Горячее кино»
**13.00** «Него Блок Weekly»
**13.30** «Звезды на ладони»
**14.00**, **01.30** «Трагические истории Голливуда»
**15.00** «Каникулы в Мексике-2»
**18.00** «Тайн.net»
**19.00** «Слишком красивые»
**19.30** «Бешеные предки. Русская версия»
**20.00** «Свидание вслепую»
**20.30** «Сделай мне звезду»
**21.00** «Любовь на четверых»
**22.00** «Каникулы в Мексике-2»
**23.00** American Idol-11
**00.30** «Русская десятка»
**02.20** Music

**РАСЦЕНКИ НА РАЗМЕЩЕНИЕ ПЛАТНЫХ ОБЪЯВЛЕНИЙ**

| | | |
|---|---|---|
| ПРОСТОЕ ОБЪЯВЛЕНИЕ, СТРОЧКА (33 ПЕЧАТНЫХ ЗНАКА) | | 130 руб. |
| ПРОСТОЕ ОБЪЯВЛЕНИЕ ЖИРНЫМ ШРИФТОМ, СТРОЧКА (33 ПЕЧАТНЫХ ЗНАКА) | | 180 руб. |
| ПРОСТОЕ ОБЪЯВЛЕНИЕ В РАМКЕ, СТРОЧКА (33 ПЕЧАТНЫХ ЗНАКА) | | 240 руб. |
| КЛАССИФАЙД | 5 СМ² | 250 руб. |
| | 10 СМ² | 500 руб. |

ПУБЛИКАЦИЯ ПРОИЗВОДИТСЯ ОДНОВРЕМЕННО В ТРЕХ ИЗДАНИЯХ (ПО ЦЕНЕ ОДНОГО)
СОВОКУПНЫЙ ТИРАЖ - 197 000 экз.

- газета «Панорама Тольятти», день выхода - понедельник, тираж - 150 000 экз. Бесплатная доставка по почтовым ящикам, фирменные стойки в активных точках г. Тольятти
- газета «Волжская коммуна», день выхода - суббота, тираж - 17 000 экз.
- газета «Репортер», день выхода - воскресенье, тираж - 30 000 экз.

**ПРИЕМ ОБЪЯВЛЕНИЙ ПО АДРЕСАМ:**
ул. Стара-Загора, 27, оф. 415,
**т.: 932-22-12, 373-84-20, 8 909 329 09 78**
пр. Кирова, 72а, ДК «Победа», каб. 3, **т. 995-05-88**
ул. Антонова-Овсеенко, 44б, оф. 508, **т. 276-86-34**
пр. Карла Маркса, 192, оф. 505, **т. 979-92-31**
Московское шоссе, 3, оф. 211, **т. 276-85-61**
ОЦ «Караван», оф. 212, **т. 227-55-62**
ул. Фрунзе, 69, **т. 333-30-81**
**100 Газет:** «Электроника» Ул. Стара-Загора 130, офис 14 (Здание Росбанка)
**Тел. 956-93-06, 8-937-647-44-66** с 9-00 до 18-30
«Макдональдс» Ул. Самарская 267, 3 этаж
**Тел. 270-63-70, 8-927-705-04-06** с 9-00 до 18-00
«Телецентр» Ул. Советской Армии 217, корп. 2
**Тел. 979-88-22** с 9-00 до 18-00
«Космопорт» Ул. Дыбенко 30, 2 этаж, офис 2-27 (напротив «Ашана»)
**Тел. 373-6-373, 8-927-692-58-32** с 9-30 до 18-00
**Объявления по телефону 8 800 200 04 18**
**Редакция:** пр. Г. Митирева, 11, оф. 112, **т. 30-30-241.**
**КРУГЛОСУТОЧНО 066**

ВОЛЖСКАЯ КОММУНА
Новая. Интересная. Цветная.
РАЗМЕЩЕНИЕ РЕКЛАМЫ
30-30-334
30-30-258
реклама

## ВОСКРЕСЕНЬЕ, 1 АПРЕЛЯ

### ПЕРВЫЙ КАНАЛ

**06.00**, **10.00**, **12.00** Новости
**06.10** Х/ф «ОПАСНЫЕ ГАСТРОЛИ»
**08.05** М/ф «Тимон и Пумба»
**08.25** М/ф «Смешарики. Начало»
**10.15** Пока все дома
**11.05** День смеха на первом
**12.15** День смеха на первом. Продолжение
**18.35** Клуб веселых и находчивых. Высшая лига
**21.00** Воскресное «Время»
**22.00** Пусть говорят
**23.00** Гражданин Гордон
**00.00** Т/с «СВЯЗЬ»
**00.50** Х/ф «ВРАГ ГОСУДАРСТВА»
**03.30** Михаил Пуговкин. Главный герой второго плана
**04.25** Криминальные хроники

### РОССИЯ 1

**05.50** Х/ф «СПЯЩИЙ ЛЕВ»
**07.20** Вся Россия
**07.30** Сам себе режиссер
**08.20** Смехопанорама
**08.50** Утренняя почта
**09.30** Сто к одному
**10.20** Местное время. Вести-Самара. События недели
**11.00**, **14.00** Вести
**11.10** С новым домом!
**11.25**, **14.30** Т/с «ВСЕГДА ГОВОРИ «ВСЕГДА»
**14.20** Местное время. Вести-Самара
**16.10** Кривое зеркало
**18.10** Фактор А
**20.00** Вести недели
**21.05** Х/ф «ЮЖНЫЕ НОЧИ»
**23.10** Х/ф «ТИХИЙ ОМУТ»
**01.05** Х/ф «ВЕНОК ИЗ РОМАШЕК»
**02.50** Х/ф «ЗУБАСТИКИ-4»

### ГУБЕРНИЯ

**06.00** «Беспощадный убийца Тасмании». Д/фильм
**07.00**, **00.00** «Губерния. Итоги»
**07.15**, **00.30** «Дом дружбы»
**07.30**, **01.05** Ток-шоу «О чем говорят»
**07.50**, **23.45** «Поисковый отряд»
**08.05**, **19.30** «Родом из Куйбышева»
**08.20** «Футбольный регион»
**08.35** «Мультик-ланч»
**08.40**, **05.00** «Мультимир»
**09.10** «Сандокан». М/сериал
**09.35**, **03.40** Х/ф «Живой лес»
**11.00** Телестудия «Товарищ»
**11.20**, **12.10** «Имена. Именины»
**11.25**, **12.13** «Завхоз погоды»
**11.30** «Самарская губерния. Страницы истории». Д/сериал
**12.00**, **16.00** «Новости губернии»
**12.05**, **16.05** «Календарь губернии»
**12.15** «Чартер». Х/фильм
**13.40** «33 квадратных метра». Юмористическая программа
**14.25** «Присяжный поверенный». Многосерийный х/фильм, 2 с.
**16.10** «Малая земля Леонида Брежнева». Д/фильм
**16.50** Баскетбол. ЧР ПБЛ. «Красные Крылья» (Самара) - «Химки» (Московская обл.) Прямая трансляция
**19.00** «Точки над i»
**19.45**, **01.20** «Место встречи»
**20.00** «Профессия - фотомодель»
**20.30** Самарская лига КВН
**21.30** «Ах, водевиль, водевиль». Х/фильм
**22.35**, **02.30** Концерт «Звени, златая Русь»
**00.15** «Агрокурьер»
**00.45** «Неограниченные возможности»
**01.35** «Первые среди равных»
**01.45** «Мыслить как преступник». Многосерийный х/фильм
**06.00** «Тайная жизнь европейских животных: европейская лесная кошка». Д/фильм

### ТЕРРА-РЕН ТВ

**05.00** Т/с «СЛЕПОЙ-3»
**14.40** Х/ф «БРАТ»
**16.40** Х/ф «БРАТ-2»
**19.10** Х/ф «СТРИПТИЗ»
**21.30** Х/ф «БАНДИТЫ»
**23.50** Неделя с Марианной Максимовской
**01.10** Х/ф «АФЕРА»
**03.00** Т/с «ФИРМЕННАЯ ИСТОРИЯ»

**БАНДИТЫ «ТЕРРА-РЕН ТВ». 21:30. США, 2001 г. Криминальная комедия**
**В ролях: Брюс Уиллис, Билли Боб Торнтон, Кейт Бланшетт, Трой Гэрити, Брайан Ф. О'Бирн, Стэйси Трэвис**

Долгое время брутальный Джо Блейк и ипохондрик Терри Коллинз сохраняли репутацию лучших грабителей банков. Однажды между друзьями встает домохозяйка Кейт Уилер, которой не хватает приключений в жизни. Мужчины влюбляются в нее.

### СТС

**06.00** Х/ф «ПЕРЕПУТАННЫЕ НАСЛЕДНИКИ»
**07.40**, **10.45** М/с «Том и Джерри»
**08.30** М/с «Сильвестр и Твитти»
**09.00** Самый умный
**11.00** Галилео
**12.00** Съешьте это немедленно!
**12.30** Снимите это немедленно!
**13.30** Х/ф «ЖЕЛЕЗНЫЙ ЧЕЛОВЕК-2»
**15.55**, **16.00**, **16.30** 6 кадров
**17.20** М/ф «Шрэк третий»
**19.00** Шоу «Уральских пельменей»
**20.30** Валера TV
**21.00** Х/ф «ХРОНИКИ НАРНИИ. ПРИНЦ КАСПИАН»
**23.45** Город грехов
**02.05** Х/ф «СУПЕРПЕРЦЫ»
**04.10** Х/ф «ДЕНЬ СМЕХА»
**05.45** Музыка на СТС

### СКАТ-ТНТ

**06.30**, **19.30** Женская лига
**07.00** Вкусно жить
**07.30** Возвращение образа
**08.00** Д/ф «Новый девичий порядок»
**09.00** Школа ремонта
**10.00** Мужская территория
**10.30** Самарская полиция. Закон и порядок
**10.40** Балконный вопрос
**11.00** Смех с доставкой на дом
**12.00** М/с «Смешарики»
**12.35**, **19.55** Твой застекленный балкон
**12.55** Мой дом
**13.00** Золушка. Перезагрузка
**14.00** Интуиция
**15.00** Т/с «РЕАЛЬНЫЕ ПАЦАНЫ»
**17.00**, **03.40** Х/ф «ИНДИАНА ДЖОНС И ПОСЛЕДНИЙ КРЕСТОВЫЙ ПОХОД»
**20.00** Х/ф «ИНДИАНА ДЖОНС И КОРОЛЕВСТВО ХРУСТАЛЬНОГО ЧЕРЕПА»
**22.20** Комеди Клаб. Лучшее
**23.00**, **02.40** Дом-2. Город любви
**00.00** Дом-2. После заката
**00.30** Х/ф «ДВОЙНОЙ УДАР»
**06.00** Запретная зона

### ТВ3

**06.00** Мультфильмы СМФ
**08.45** Х/ф «ПОСТОРОННИМ ВХОД РАЗРЕШЕН»
**10.15** Х/ф «ВЕСЕЛЫЕ ИСТОРИИ»
**12.00** Д/ф «101 гаджет, который изменил мир»
**13.00**, **14.00**, **15.00**, **16.00** Т/с «ДЕЖУРНЫЙ АНГЕЛ-2»
**17.00** Х/ф «СЕРДЦЕЕД»
**19.00** Х/ф «СЛИЗНЯК»
**21.00** Х/ф «САБЛЕЗУБАЯ ТВАРЬ»
**22.45** Х/ф «ЧУЖИЕ НА ДИКОМ ЗАПАДЕ»
**00.30** Х/ф «ПОСЛЕ РЕАНИМАТОРА»
**02.15** Х/ф «БЕГИ, ТОЛСТЯК, БЕГИ»
**04.15**, **05.05** Тайны великих магов

### 5-Й КАНАЛ

**06.00** Мультфильмы
**08.00**, **04.35** Д/с «Как нас создала земля»
**09.00**, **05.20** Д/ф «Хищник на тропе войны. Акула»
**10.00** Сейчас
**10.10** Истории из будущего
**10.55** Т/с «ДЕТЕКТИВЫ»
**17.30**, **02.30** Место происшествия. О главном
**18.30** Главное
**19.30** Т/с «ГРУППА ZETA-2»
**23.05** Х/ф «ЦЕПЬ»
**03.20** Х/ф «ЧУЖИЕ ЗДЕСЬ НЕ ХОДЯТ»

### ПЕРЕЦ

**06.00**, **08.30** Мультфильмы
**06.05** Х/ф «ВЫСТРЕЛ В СПИНУ»
**08.00** Тысяча мелочей
**09.25**, **11.00**, **01.05**, **02.30** Т/с «БАТАЛЬОНЫ ПРОСЯТ ОГНЯ»
**12.30** Что делать?
**13.30** Смешно до боли
**15.00** Х/ф «ПОЕЗД НА ЮМУ»
**17.00**, **03.55** Х/ф «МАРШБРОСОК»
**19.20**, **22.30** Улетное видео по-русски
**20.15**, **23.00** +100500
**20.45** Хреновости
**21.00** Будь мужиком!
**22.00**, **23.30** Стыдно, когда видно!
**00.00** Т/с «СВЕТЛАНА»
**00.30** Дневники шоугелз

### ДОМАШНИЙ

**06.30**, **23.00** Одна за всех
**07.00** Джейми: обед за 30 минут
**07.30** Х/ф «ЖЕНИТЬБА БАЛЬЗАМИНОВА»
**09.15** Кулинарное чтиво
**09.45** Репортер
**10.10** Т/с «ВЕЛИКОЛЕПНЫЙ ВЕК»
**23.30** Х/ф «ЛЮБОВНИКИ МАРИИ»
**01.40** Х/ф «НОВЫЕ ПРИКЛЮЧЕНИЯ НИРО ВУЛЬФА И АРЧИ ГУДВИНА»
**03.30** Д/ф «Моя правда»
**06.00** Д/ф «Звездные истории»

### ТВ-ЦЕНТР

**06.00** Х/ф «ЗЕЛЕНЫЙ ФУРГОН»
**07.20** Крестьянская застава
**07.55** Взрослые люди
**08.30** Фактор жизни
**09.00** Д/ф «Советские звезды. Начало пути»
**09.45** Х/ф «ДАЧА»
**11.30**, **23.55** События
**11.50** Х/ф «НЕ МОЖЕТ БЫТЬ!»
**13.45** Смех с доставкой на дом
**14.20** Приглашает Борис Ноткин
**14.50** Московская неделя
**15.25** Таланты и поклонники
**16.15** Как смех на голову!
**17.30** Х/ф «СЧАСТЬЕ ПО РЕЦЕПТУ»
**21.00** В центре событий
**22.00** Х/ф «ДЕЛО ЧЕСТИ»
**00.15** Временно доступен
**01.15** Х/ф «ВТОРЖЕНИЕ»
**03.35** Х/ф «БЛОНДИНКА В НОКАУТЕ»
**05.25** Д/ф «Вий»

### ТЕРРА-РОССИЯ 2

**05.00** Д/ф «Подводные пляски смерти»
**06.15** Моя рыбалка
**06.45**, **09.00**, **12.00**, **15.25**, **22.20**, **00.50** Вести-спорт
**07.00** Спартак
**08.00** Рейтинг Тимофея Баженова. Законы природы
**08.35** Страна спортивная
**09.20** Сверхчеловек
**10.20** Х/ф «РЭМБО-4»
**12.15** АвтоВести
**12.30** Большой тест-драйв со Стиллавиным
**13.30** Х/ф «ОБИТЕЛЬ ЗЛА-2»
**15.40** Футбол. Навстречу Евро-2012 г.
**16.10** Футбол. Премьер-лига. «Рубин» (Казань) - «Анжи» (Махачкала). Прямая трансляция
**18.10** Хоккей. КХЛ. Финал конференции «Запад»
**20.25** Смешанные единоборства. ProFC. Шамиль Абдурахимов (Россия) против Джерри Отто (Германия). Трансляция из Волгограда
**22.35** Новости
**22.40** Точки над i
**23.05** Поисковый отряд
**23.20** «Фан-клуб» Валерия Малькова
**23.45** Ваше право
**00.05** Х/ф «ПРОДОЛЖЕНИЕ»
**00.35** Картавый футбол
**01.00** Моя планета
**02.00** Все включено
**03.00** Хоккей. НХЛ. «Нью-Йорк Рейнджерс» - «Бостон Брюинз». Прямая трансляция

### РОССИЯ К

**05.30** Евроньюс
**09.00**, **00.55** Обыкновенный концерт
**09.35** Х/ф «УКРОЩЕНИЕ СТРОПТИВОЙ»
**11.00**, **01.25** Легенды мирового кино
**11.30** М/ф «Бременские музыканты», «По следам бременских музыкантов», «Пес в сапогах», «В порту»
**12.45**, **00.15** Д/ф «Мамонты - титаны ледникового периода»
**13.30** Что делать?
**14.15** Диана Вишнева. Красота в движении
**15.50** Х/ф «ДЕВУШКА СПЕШИТ НА СВИДАНИЕ»
**17.00** Итоговая программа «Контекст»
**17.40** Х/ф «КУРЬЕР»
**19.05** 75 лет Дому актера. Юбилейный вечер
**20.30** Вечер Юлии Рутберг в Московском международном Доме музыки
**21.30** Карел Готт. Концерт в Праге
**22.25** Х/ф «ЗИМНЯЯ КОСТЬ»
**01.50** Д/ф «Дэвид Ливингстон»

### ДОМ КИНО

**10.20** «Берегись автомобиля»
**12.00** «Лопухи»
**13.15** «Кавказская пленница, или Новые приключения Шурика»
**14.30** «О чем говорят мужчины»
**16.10** «Здравствуйте, я ваша тетя!»
**17.50** «Выкрутасы»
**19.30** «Служебный роман. Наше время»
**21.00** «Дочь якудзы»
**22.25** «Даун Хаус»
**23.45** «Ночной продавец»
**01.15** «Колесо любви»
**02.40** «Тушите свет»

### NATIONAL GEOGRAPHIC

**09.00** «Полицейские на Аляске»
**10.00** «Суперсооружения древности»
**11.00** «Известная Вселенная»
**12.00**, **20.00** «Мегазаводы»
**13.00** «Безумные изобретатели»
**14.00** «Опасные встречи»
**15.00** «В поисках племен охотников»
**16.00** «Испытайте свой мозг»
**19.00** «Безумные изобретатели»
**21.00** «В поисках живых каннибалов»
**22.00** «Амазония: зловещий ритуал»
**23.00** «Тайны мироздания». «Искривление времени»

### КП-ДЛД

**00.10**, **11.10** ПОЭЗИЯ СУДЬБЫ
**01.10** ИСТОРИЯ ЗА ПРЕДЕЛАМИ УЧЕБНИКОВ
**02.10** ТЕМА ДНЯ
**03.10**, **13.10** ОСОБЫЙ СЛУЧАЙ
**04.10**, **10.10**, **14.40**, **21.10** В РИТМЕ ИМПРОВИЗАЦИИ...
**05.10**, **14.10** БЕСЕДКА «КП»
**06.10** КИНОПИЛОРАМА
**07.10** ЭКСПЕРТИЗА «КП»
**08.10**, **15.10** ТЮТЕЛЬКА В ТЮТЕЛЬКУ
**08.40**, **15.40** МАСТЕРОК
**09.10** ПРИЯТНОГО АППЕТИТА
**09.30** ЖИВОЙ УГОЛОК
**11.00** НОВОСТИ
**12.10** ОЛИМПИЙСКИЙ КЛУБ
**12.40** 900 СЕКУНД
**16.10** БЕЗ КОМПРОМИССОВ. Ток-шоу
**17.10** ТОЛЬКО У НАС
**18.00**, **19.45** «МАРКЕТ-НОВОСТИ»
**18.20** «ЖИВЫЕ НОВОСТИ» ОТ «КОМСОМОЛЬСКОЙ ПРАВДЫ»
**18.40** «КАК УХОДИЛИ КУМИРЫ. Олег ЛУНДСТРЕМ»
**19.35**, **20.00** «ЦЕНТР СНИЖЕНИЯ ВЕСА «ДОКТОР БОРМЕНТАЛЬ»
**20.05** «ПОГОВОРИМ О БИБЛИИ»
**20.35** «ТРОФЕИ АВАЛОНА»
**22.10** ДОКУМЕНТАЛЬНОЕ КИНО
**23.10** БЕСЕДКА

### EUROSPORT

**10.30**, **22.00**, **02.45** Снукер
**13.30**,**14.00**, **20.00** Супербайк
**15.00** Суперспорт
**16.15** Автоспорт
**17.15** Велоспорт
**19.00** Автоспорт
**20.45**, **03.15** «Мотоспортивный журнал»
**21.00** Настольный теннис
**01.00** Фигурное катание

### EUROSPORT 2

**09.30**, **14.30**, **21.30**, **02.00**, **03.00**, **03.15** «Новости выходного дня»
**10.00** Австралийский футбол
**11.30** Автоспорт
**12.00**, **17.30**, **00.00**, **01.00** Супербайк
**12.30** Суперсток
**13.00**, **18.30** Теннис
**15.00** Автоспорт
**16.00** Снукер
**19.30** Волейбол
**22.00** Керлинг

### НТВ

**05.30** Мультфильм
**05.40** Х/ф «ШПИОНСКИЕ ИГРЫ»
**07.25** Живут же люди!
**08.00**, **10.00**, **13.00**, **16.00** Сегодня
**08.15** Лотерея «Русское лото»
**08.45** Их нравы
**09.25** Едим дома
**10.20** Первая передача
**10.55** Развод по-русски
**12.00** Дачный ответ
**13.20** Своя игра
**14.10** Т/с «УЛИЦЫ РАЗБИТЫХ ФОНАРЕЙ»
**16.20** Следствие вели...
**17.20** И снова здравствуйте!
**18.20** Чрезвычайное происшествие
**19.00** Сегодня. Итоговая программа
**20.00** Чистосердечное признание
**20.50** Центральное телевидение
**21.55** Тайный шоу-бизнес
**22.55** НТВшники
**00.00** Х/ф «ЧЕРНЫЙ ГОРОД»
**02.00** Кремлевская кухня
**03.00** Х/ф «НОЧНОЙ СЛУШАТЕЛЬ»
**04.55** Т/с «ПРЕСТУПЛЕНИЕ БУДЕТ РАСКРЫТО»

### MTV

**09.40** «Шпильки чарт»
**10.40** «Губка Боб»
**11.30** «News блок Weekly»
**12.00** «Икона видеоигр»
**12.30** «Звезды на ладони»
**13.00**, **01.45** «Тренди»
**13.30** «Проверка слухов»
**14.00** «Тайн.net»
**15.00**, **18.00** «Каникулы в Мексике-2»
**19.00** «Слишком красивые»
**19.30** «Бешеные предки. Русская версия»
**20.00** «Свидание вслепую»
**20.30** «Сделай мне звезду»
**21.00** «Любовь на четверых»
**22.00** «Big Love чарт»
**23.00** American Idol-11
**00.30** «Каникулы в Мексике-2»
**02.15** World Stage Linkin Park

**ХРОНИКИ НАРНИИ: ПРИНЦ КАСПИАН «СТС». 21:00. США, Польша, Чехия, Словения, 2008г. Фэнтези**
**Режиссер: Эндрю Адамсон**

В Англии прошло совсем немного времени, а в Нарнии — века. Страна находится под гнетом короля Мираза. Но у волшебного королевства есть надежда — юный принц Каспиан.


## ЛИЧНЫЙ ИНТЕРЕС

**НЕДВИЖИМОСТЬ**

**Продаю**

· Участок под ИЖС на берегу реки Сок, все коммуникации, 120 000 руб. Тел. (846) 97-97-955

· Земельный участок, ИЖС, в п. Калинка, 23 км от Самары, 12 сот., 228 000 руб. Тел. (846) 97-22-900

**Сдаю**

· в аренду специализированное помещение площадью 141 м², подготовленное под косметологическую, парикмахерскую деятельность или салон (студию) красоты. Тел.: (846) 270-84-40, 270-84-80

**Сниму**

· квартиру, комнату в любом районе, тел.: 8-960-81-84-880, (846)972-31-95

· семья снимет квартиру, т. 8-927-600-99-27

**СТРОИТЕЛЬСТВО И РЕМОНТ**

· балконы, дерево, пластик. Скидки, т. (846) 268-66-87

балконы, лоджии, обшивка, сварка, т. (846) 275-60-72

**УСЛУГИ**

· избавим от насекомых, грызунов. Гарантия. Т. 263-74-20

· уничтожение насекомых и грызунов. Гарантия, без выходных, т. 266-26-96

**ФИНАНСЫ**

· деньги в долг даю, в Самаре, т. 8-927-658-55-80

**КУПЛЮ**

· зубные коронки, иконы, медали, статуэтки, т. (846) 26-36-130, 8-904-74-77-900