ПЕРВЫЙ КАНАЛ
5.30 «ИСПОЛНЕНИЕ ЖЕЛАНИЙ».
6.00 Новости.
6.10 «ИСПОЛНЕНИЕ ЖЕЛАНИЙ».
7.20 Играй, гармонь любимая!

8.10 Дисней-клуб.
9.00 Умницы и умники.
9.40 Слово пастыря.
10.00 Новости.
10.10 Смак.

10.50 «Николай Рыбников. Парень с Заречной улицы».
12.00 Новости.
12.10 «ГОЛОСА».
14.10 Кубок Первого канала по хоккею. Россия - Чехия. В перерыве - Новости.
16.20 «Светлана Дружинина. Королева дворцовых переворотов».
17.20 Кто хочет стать миллионером?
18.30 Большие гонки.
19.50 Минута славы.
21.00 Время.
21.15 Минута славы.
22.00 Прожекторперисхилтон.
22.30 «Что? Где? Когда?»
23.40 «Владимир Ворошилов. Вся жизнь - игра».
0.40 Кубок Первого канала по хоккею. Финляндия - Швеция.
2.50 «ДИКИЕ СЕРДЦЕМ».
5.15 Хочу знать.

РТР
5.00 «КАРЬЕРА ДИМЫ ГОРИНА».
6.45 Вся Россия.
6.55 «Сельское утро».
7.25 Диалоги о животных.
8.00 Вести.
8.10 «Вести-Владимир».
8.50 Субботник.
9.30 Городок.
10.05 Программы ГТРК «Владимир»: «Субботний сеанс», «Вести. Экономика», «Пора в отпуск», «Ваше право».
11.00 Вести.
11.10 «Вести-Владимир».
11.20 Вести. Дежурная часть.
11.50 Честный детектив.
12.20 «ПРОВИНЦИАЛКА».
14.00 Вести.
14.20 «Вести-Владимир».
14.30 «ПРОВИНЦИАЛКА».
16.20 «Новая волна-2010».
18.15 Десять миллионов.
19.20 «КРОВЬ НЕ ВОДА».
20.00 Вести в субботу.
20.40 «КРОВЬ НЕ ВОДА».
23.40 «ВАША ОСТАНОВКА, МАДАМ!»
1.35 «НИТРО».
3.45 «ПОВЕЛИТЕЛЬ ЗВЕРЕЙ-2: ЧЕРЕЗ ПОРТАЛ ВРЕМЕНИ».

ТВ-ЦЕНТР
5.40 «ЛЮБОВЬ КАК МОТИВ».
7.30 Марш-бросок.
8.00 АБВГДейка.
8.30 Православная энциклопедия.
9.00 «Живая природа».
9.45 День аиста.
10.10 «СКАЗКА О ПОТЕРЯННОМ ВРЕМЕНИ».
11.30 События.
11.50 Городское собрание.
12.35 «СОЛДАТ ИВАН БРОВКИН».
14.20 «Клуб юмора».
15.40 «НЕ МОГУ СКАЗАТЬ «ПРОЩАЙ».
17.30 События.
17.45 Петровка, 38.
18.00 «Народ хочет знать».
19.00 События.
19.10 «ЦЕЛУЮТ ВСЕГДА НЕ ТЕХ».
21.00 Постскриптум.
22.10 «ДЕВЯТЬ ДНЕЙ ДО ВЕСНЫ».
0.00 События.
0.20 «ЧАСОВОЙ МЕХАНИЗМ».
2.05 «ЗАЧЕМ ТЫ УШЕЛ...»
3.55 «ДОБРО ПОЖАЛОВАТЬ, ИЛИ ПОСТОРОННИМ ВХОД ВОСПРЕЩЕН».

НТВ
5.10 Детское утро на НТВ.
5.40 «ВИЛЛИ ВОНКА И ШОКОЛАДНАЯ ФАБРИКА».
7.25 Смотр.
8.00 Сегодня.
8.20 «Золотой ключ».
8.45 Авиаторы.
9.20 Живут же люди!
10.00 Сегодня.
10.20 Главная дорога.
10.55 Кулинарный поединок.
12.00 Квартирный вопрос.
13.00 Сегодня.
13.20 Особо опасен!
14.00 «Слето в СССР».
15.05 Своя игра.
16.00 Сегодня.
16.20 «Последнее слово».
17.30 Очная ставка.
18.30 Чрезвычайное происшествие.
19.00 Сегодня.
19.25 Профессия - репортер.
19.55 Программа максимум.
21.00 Русские сенсации.
21.55 Ты не поверишь!
22.50 «Музыкальный ринг НТВ».
0.15 «ПАРК ЮРСКОГО ПЕРИОДА-2: ЗАТЕРЯННЫЙ МИР».
2.45 «БОЛЬШОЙ ВАЛЬС».

КУЛЬТУРА
6.30 Евроньюс.
10.00 Программа передач.
10.10 Библейский сюжет.
10.45 «ПОСЛЕДНЯЯ НОЧЬ».
12.20 «Личное время». И.Бутман.
12.50 «УДИВИТЕЛЬНЫЙ МАЛЬЧИК».
14.10 Мультфильм «Сказка о золотом петушке».

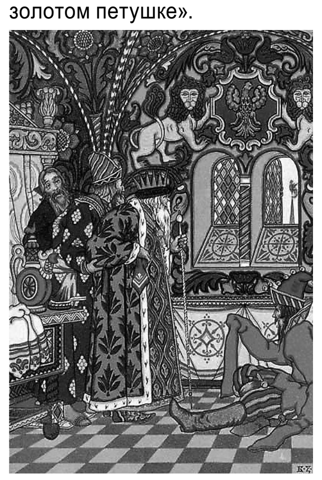

14.45 Заметки натуралиста.
15.15 «Очевидное-невероятное».
15.45 Э.Грач. «Круговорот жизни».
16.20 «УДИВИТЕЛЬНЫЙ МИР БРАТЬЕВ ГРИММ».
18.30 «Большая свадьба Фаизы».
19.25 Великие романы XX века.
19.55 Романтика романса.
20.40 «СВАДЬБА».
21.45 Новости культуры.
22.00 Спектакль «Доходное место».
0.40 Короли песни с А.Троицким.
1.50 Программа передач.
1.55 «Большая свадьба Фаизы».
2.50 Программа передач.

ДТВ
6.00 Поступок.
6.30 «6 кадров».
7.00 «От рождения до смерти».
8.00 Тысяча мелочей.
8.30 Мультфильм.
9.25 «ОСЕННИЙ МАРАФОН».
11.20 «ДАША ВАСИЛЬЕВА. ЛЮБИТЕЛЬНИЦА ЧАСТНОГО СЫСКА».
12.40 «ДАША ВАСИЛЬЕВА. ЛЮБИТЕЛЬНИЦА ЧАСТНОГО СЫСКА».
13.30 Самое смешное видео.
14.00 Самое смешное видео по-русски.
14.30 «КАМЕНСКАЯ-4».
15.30 «КАМЕНСКАЯ-4».
16.30 «СТАЯ».
17.30 «СТАЯ».
18.30 Самое смешное видео по-русски.
19.00 «ПРОФЕССИОНАЛЫ».
21.00 «Секретные файлы».
22.00 «Улетное видео по-русски».
23.00 Голые и смешные.
0.00 «На измене».

0.30 «УБИТЬ ПРЕЗИДЕНТА».
2.30 «ПРОФЕССИОНАЛЫ».
4.30 «БЕЗМОЛВНЫЙ СВИДЕТЕЛЬ-3».
5.00 «БЕЗМОЛВНЫЙ СВИДЕТЕЛЬ-3».

СПОРТ
5.00 «Моя планета».
7.00 Вести-спорт.
7.15 «Моя планета».
8.00 «В мире животных».
8.35 Вести-спорт.
8.45 Вести-спорт. Местное время.
8.55 Плавание. Чемпионат мира на короткой воде.
11.00 «Моя планета».
11.40 «Индустрия кино».
12.10 Вести.ru.
12.25 Вести-спорт.
12.35 «Начать сначала».
13.10 Биатлон. Кубок мира. Спринт. Мужчины.
14.45 Кубок мира по бобслею и скелетону.
15.55 Биатлон. Кубок мира. Спринт. Женщины.
17.35 Вести-спорт.
17.55 Плавание. Чемпионат мира на короткой воде. Финалы.
19.55 Футбол. Чемпионат Англии. «Ливерпуль» - «Фулхэм».
22.25 Вести.ru.
22.40 Вести-спорт.
22.55 Вести-спорт. Местное время.
23.05 Профессиональный бокс. Д.Лебедев - М.Хук; А.Поветкин - Н.Фирта.
1.20 Вести-спорт.
1.30 «Моя планета».

ТНТ
6.00 Мультсериал «Как говорит Джинджер».
6.30 Мультсериал «Как говорит Джинджер».
7.00 Мультсериал «Битлджус».
7.25 Мультсериал «Битлджус».
8.05 «ДРУЗЬЯ».
8.30 «ДРУЗЬЯ».
9.00 Клуб бывших жен.
10.00 Ешь и худей!
10.30 Школа ремонта.
11.30 «Cosmopolitan». Видеоверсия.
12.30 «Женская лига».
13.00 Комеди Клаб.
14.00 «УНИВЕР».
14.30 «УНИВЕР».
15.00 «УНИВЕР».
15.30 «УНИВЕР».
16.00 «УНИВЕР».
16.30 «УНИВЕР».

17.00 «МСТИТЕЛЬ».
18.50 Комеди Клаб.
19.30 Комеди Клаб.
20.00 «СОВОКУПНОСТЬ ЛЖИ».
23.00 «Дом-2. Город любви».
0.00 «Дом-2. После заката».
0.30 Убойная лига.
1.40 «Секс» с А. Чеховой.
2.10 «СКВОЗЬ ОБЪЕКТИВ».
4.00 «Дом-2. Город любви».
5.00 Интуиция.

СТС-33 РЕГИОН
6.00 Хорошие шутки.
7.55 Мультфильм «Малыш и Карлсон».
8.20 Мультсериал «Смешарики».
8.30 Мультфильмы «Смешарики», «Ох и Ах», «Ох и Ах идут в поход».
9.00 «ВТОРАЯ КНИГА ДЖУНГЛЕЙ. МАУГЛИ И БАЛУ».
10.40 Мультсериал «Том и Джерри».
11.00 Это мой ребенок!
12.00 «ВОРОНИНЫ».
14.00 Мультсериал «Новые приключения медвежонка Винни и его друзей».
15.00 Мультсериал «Русалочка».
15.30 Мультсериал «Аладдин».
16.00 «6 кадров».
16.30 «6 кадров».
17.00 «Украинский квартал».
18.30 «6 кадров».
19.35 Мультфильм «Приключения пиратов в стране овощей».
21.00 «ПАУТИНА ШАРЛОТТЫ».
22.45 «ШАКАЛ».
1.05 Хорошие шутки.
4.40 Мультфильм «Царевна-лягушка».
5.20 Музыка на СТС.

ТВ-6 ВЛАДИМИР (REN-TV)
6.00 «НЕУДАЧНИКОВ. NET».
8.40 «Реальный спорт».
9.00 «Я - путешественник».
9.30 «В час пик». Подробности.
10.30 «Несправедливость».
11.30 «Громкое дело»: «Детство на зоне».
12.00 «Громкое дело»: «Мусорные короли».
12.30 «Новости 24».
13.00 «Военная тайна с Игорем Прокопенко».
14.00 «ОТБЛЕСКИ».

18.00 «В час пик»: «Кавказский пасьянс».
19.00 «Неделя с Марианной Максимовской».
20.00 «СВОЛОЧИ».
22.00 «СТРИПТЕЙСЕРЫ».
0.15 «Сеанс для взрослых»: «Фантазм».
2.00 «СМАЛЬКОВ. ДВОЙНОЙ ШАНТАЖ».
4.45 «ТРОЕ СВЕРХУ-2».
5.15 «Солдаты. И офицеры».
5.45 Ночной музыкальный канал.

ДОМАШНИЙ
6.30 Городское путешествие.
7.00 «Одна за всех».
7.30 «РЕМИНГТОН СТИЛ».
9.30 Живые истории.
10.30 «САМОЗВАНЦЫ ПОНЕВОЛЕ».
13.30 Спросите повара.
14.00 Декоративные страсти.
15.00 Женская форма.
16.00 «СТАРАЯ ПОДРУГА».
18.00 «ОНА НАПИСАЛА УБИЙСТВО».
19.00 «НЕ РОДИСЬ КРАСИВОЙ».
22.30 «Одна за всех».
23.00 «Одна за всех».
23.30 «СОВЕРШЕННО СЕРЬЕЗНО».
0.35 «УБИТЬ ДРАКОНА».
3.05 Династия.
4.05 Династия.
5.05 «МОЛОДЫЕ И ДЕРЗКИЕ».

ВАРИАНТ
7.35 «33 квадратных метра».
8.00 «33 квадратных метра».
8.20 Прогноз погоды.
8.25 «ЛЕГЕНДА О СПЯЩЕЙ КРАСАВИЦЕ».
9.15 Прогноз погоды.
9.20 «Выходные дни».
9.55 Семейный тележурнал «Наше все».
10.40 Прогноз погоды.
10.45 «Величайшие реки».
11.15 «Курс личности».
11.45 Прогноз погоды.
11.50 «ЧУЖИЕ ТАЙНЫ».
12.40 Прогноз погоды.
12.45 «ЧУЖИЕ ТАЙНЫ».
13.40 «ИНДИ».
15.25 «НЕБО В АЛМАЗАХ».
17.20 «Волчий закон».
18.20 Документальный детектив «Случайный свидетель».
18.50 Прогноз погоды.
18.55 «Обратный отсчет».
19.25 «ЛЕНИНГРАД».
20.20 Прогноз погоды.
20.25 «ГАРДЕМАРИНЫ, ВПЕРЕД!».

21.50 Прогноз погоды.
21.55 «КОРОЛЬ ВЕЧЕРИНОК-2».
23.35 «КАМЕРА СМЕХА».
0.05 «КАМЕРА СМЕХА».
0.30 «Life со звездами».
1.30 «Музыка на диване».

DISCOVERY
6.00 Машина будущего.
6.55 Один на один с природой.
7.50 Смертельный улов.
8.45 Выжить любой ценой.
9.40 Гигантские корабли.
10.35 Грандиозные переезды.
11.30 Крутые взрывы.
12.25 Рев моторов на Motor City.
13.20 Машина будущего.
14.15 Лучшие автомобили.
15.10 Махинаторы.
16.05 Из чего это сделано?
16.30 Из чего это сделано?
17.00 Грандиозные переезды.
18.00 Гигантские корабли.
19.00 Крутые взрывы.
20.00 Лучшие автомобили.
21.00 Махинаторы.
22.00 Рев моторов на Motor City.
23.00 Выжить вдвоем.
0.00 Смертельный улов.
1.00 Выжить в катастрофе.
1.55 Один на один с природой.
2.50 Выжить вдвоем.
3.45 Из чего это сделано?
4.10 Лучшие автомобили.
5.05 Махинаторы.

VIASAT-HISTORY
8.00 «Перекрестки: Джон Ву».
9.00 «Кто ты такой?»
10.00 «В поисках Бетховена».
11.00 «Худшие профессии в истории Британии».
12.00 «Тайная любовь Диккенса».
13.00 «Герои, мифы и национальная кухня».
14.00 «Затерянные города Амазонки».
15.00 «Сила флота королевы Елизаветы».
16.00 «Перекрестки: Джон Ву».
17.00 «Кто ты такой?»
18.00 «Жизнь Веры Бриттен».
19.00 «Римская империя».
20.00 «Великие географические открытия».
21.00 «Герои, мифы и национальная кухня».
22.00 «Елена Прекрасная».
23.00 «Герои медицины».
0.00 «Операция «Голливуд».
1.00 «Забытые наводнения».
2.00 «Жизнь Веры Бриттен».
3.00 «Римская империя».
4.00 «Великие географические открытия».
5.00 «Герои, мифы и национальная кухня».
6.00 «Елена Прекрасная».
7.00 «Герои медицины».

ЗВЕЗДА
6.00 «СМЕРТЬ НА ВЗЛЕТЕ».
7.45 «РАЗБОЙНИКИ ПОНЕВОЛЕ».
9.00, 18.15 «Вселенная».
10.00 Кругосветка.
11.00 «Воины мира. Илья Муромец».
11.30 «ОТРЯД ОСОБОГО НАЗНАЧЕНИЯ».
13.00, 18.00 Новости.
13.15 «ДЕСЯТЬ НЕГРИТЯТ».
16.15 «ГОНКА С ПРЕСЛЕДОВАНИЕМ».
19.30 «КОНВОЙ PQ-17».
23.40 «В ДВУХ ШАГАХ ОТ «РАЯ».
1.20 «ПОВЕСТЬ О ЧЕКИСТЕ».
3.05 «СХВАТКА».
5.00 «Жизнь по законам природы».

ТВ3 МИР ТВ
6.00 Мультфильм «Лига справедливости».
6.30 Мультфильм.
7.00 Мультфильм «Бакуган».
8.00 Мультфильм «Фостер: дом для друзей из мира фантазий».
8.30 Мультфильм «Юху и его друзья».
9.00 «ТРЕТЬЯ ПЛАНЕТА ОТ СОЛНЦА».
9.30 «МЕРЛИН».
11.30 «Как это сделано».
12.00 Домашний ресторан.
13.00 Далеко и еще дальше.
14.15 «Прогулки с морскими чудовищами».
16.15 «К СОКРОВИЩАМ АВИАКАТАСТРОФЫ».
18.30 «ОСТРОВ ГОЛОВОРЕЗОВ».
21.00 «МИЛЛЕНИУМ-2. ДЕВУШКА, КОТОРАЯ ИГРАЛА С ОГНЕМ».
23.45 «ВЫЖИВШИЕ».
0.45 «ПСИ-ФАКТОР».
1.45 «МИЛЛЕНИУМ. ДЕВУШКА С ТАТУИРОВКОЙ ДРАКОНА».
5.00 Лаборатория разрушителей.

TV1000
4.00 «ЗАМЫКАЯ КРУГ».
6.00 «ТУСОВЩИКИ ИЗ СУПЕРМАРКЕТА».
8.00 «ОСВОБОЖДАЯ МЕСТО».
10.00 «С УНЫНИЕМ В ЛИЦЕ».
12.00 «ЗВЕЗДЫ ПОД ЛУНОЮ».
14.00 «СОЛНЕЧНЫЙ ОЖОГ».
16.00 «СУШИ GIRL».
18.00 «АССИСТЕНТКА».
20.00 «ПАРИЖ, Я ЛЮБЛЮ ТЕБЯ».
22.10 «ЗАМЫКАЯ КРУГ».
0.20 «ДЕРЖИ ДИСТАНЦИЮ».
2.10 «ПОСЛЕ ДОЖДЯ».

ТВЦ-ВЛАДИМИР
18.00 Геометрия событий.
18.25 Погода во Владимире.
18.30 Гость.
18.55 Миодушевные мгновения.

программа ТВ на неделю

ПЕРВЫЙ КАНАЛ
5.00 Новости.
5.05 Доброе утро.
9.00 Новости.
9.20 Контрольная закупка.
9.50 Жить здорово!
11.00 «ЖКХ».
12.00 Новости.
12.20 Модный приговор.
13.20 Детективы.
14.00 Другие новости.
14.20 Понять. Простить.
15.00 Новости.
15.20 Хочу знать.
15.50 «ОБРУЧАЛЬНОЕ КОЛЬЦО».
16.50 Федеральный судья.
18.00 Вечерние новости.
18.20 «СЛЕД».
19.00 Давай поженимся!
20.00 Жди меня.
21.00 Время.
21.30 «ПОБЕГ».
22.30 «Поединки. Испытание смертью».
23.30 Ночные новости.
23.50 «ПОДПОЛЬНАЯ ИМПЕРИЯ».
1.00 «КАПИТАН РОН».
2.50 «СОХРАНИТЬ ЛИЦО».
3.00 Новости.
3.05 «СОХРАНИТЬ ЛИЦО».

РТР
5.00 Утро России.
6.07, 6.35, 7.07, 7.35, 8.07, 8.35 «Вести-Владимир» в программе «Доброе утро, Россия».
9.05 «Кабачок страны Советов».
10.00 «О самом главном».
11.00 Вести.
11.30 Местное время. Вести-Москва.
11.50 «МАРШРУТ МИЛОСЕРДИЯ».
12.50 «Настоящая жизнь».
13.45 Вести. Дежурная часть.
14.00 Вести.
14.30 «Вести-Владимир».
14.50 «КУЛАГИН И ПАРТНЕРЫ».
16.00 Вести.
16.30 «Вести-Владимир».
16.50 «СЛОВО ЖЕНЩИНЕ».
17.55 «ЕФРОСИНЬЯ».
18.55 «ИНСТИТУТ БЛАГОРОДНЫХ ДЕВИЦ».
20.00 Вести.
20.30 «Вести-Владимир».
20.50 Спокойной ночи, малыши!
21.00 «ПОДАРОК СУДЬБЫ».
23.50 Вести +.
0.10 «НАД ТИССОЙ».
1.45 «АНИСКИН И ФАНТОМАС».
4.45 Вести. Дежурная часть.

ТВ-ЦЕНТР
6.00 Настроение.
8.30 «ГОЛУБАЯ СТРЕЛА».
10.20 «Николай Рыбников. Зима на Заречной улице».
11.10 Петровка, 38.
11.30 События.
11.45 Постскриптум.
12.55 Культурный обмен.
13.25 В центре событий.
14.30 События.
14.45 Деловая Москва.
15.10 Петровка, 38.
15.30 «ЖЕНЩИНА ЖЕЛАЕТ ЗНАТЬ».
16.30 «Врачи».
17.30 События.
17.50 Петровка, 38.
18.15 Мультпарад.
18.45 «БОЛЬШАЯ ПРОГУЛКА».
19.50 События.
19.55 Порядок действий.
20.30 События.
21.00 «ПОЗВОНИ В МОЮ ДВЕРЬ».
22.55 Линия защиты.
23.45 События. 25-й час.
0.20 Культурный обмен.
0.50 «Джордже Марьянович. Зигзаг судьбы».
1.35 «МАТЕРИНСКИЙ ИНСТИНКТ».
3.25 «БУДНИ УГОЛОВНОГО РОЗЫСКА».
5.05 «Тайна Туринской плащаницы».

НТВ
4.55 НТВ утром.
8.30 Кулинарный поединок.
9.30 Чрезвычайное происшествие.
10.00 Сегодня.
10.20 Чрезвычайное происшествие.
10.55 «До суда».
12.00 Суд присяжных.
13.00 Сегодня.
13.30 «КОДЕКС ЧЕСТИ».
15.30 Чрезвычайное происшествие.
16.00 Сегодня.
16.30 «ВОЗВРАЩЕНИЕ МУХТАРА».
18.30 Чрезвычайное происшествие.
19.00 Сегодня.
19.30 «ЛИТЕЙНЫЙ».
21.30 «БРАТ ЗА БРАТА».
23.15 Сегодня.
23.35 Честный понедельник.
0.25 «Школа злословия».
1.15 «В зоне особого риска».
1.45 «КОЖАНОЕ ЛИЦО: ТЕХАССКАЯ РЕЗНЯ БЕНЗОПИЛОЙ-3».
3.20 «У.Е.»
4.20 Особо опасен!

КУЛЬТУРА
7.00 Евроньюс.
10.00 Новости культуры.
10.15 Кто там...
10.40 Программа передач.
10.50 «КТО ПОЕДЕТ В ТРУСКАВЕЦ».
12.05 «Ломовая лошадь истории».
12.50 Линия жизни.
13.45 Художественные музеи мира.
14.15 «ХОЖДЕНИЕ ПО МУКАМ».
15.20 «Франц Фердинанд».
15.30 Новости культуры.
15.40 Мультсериал «Сказки Андерсена».
16.05 Мультфильм «Веселая карусель».
16.10 «ЗАГАДОЧНЫЕ ИСТОРИИ ЭНИД БЛАЙТОН».
16.35 «Дневник большого медведя».
17.05 С потолка.
17.30 Бетховен и его шедевры.
18.30 «Эволюция».
19.30 Новости культуры.
19.45 Главная роль.
20.05 Сати. Нескучная классика...
20.45 Острова.
21.25 Academia.
22.15 Тем временем.
23.00 «Алла Демидова. Театральное зазеркалье».
23.30 Новости культуры.
23.50 Киноскоп.
0.30 «Занавес. Сцены из жизни провинциального театра».
1.00 Играет камерный оркестр «Кремерата Балтика».
1.35 Программа передач.
1.40 Academia.
2.30 «Погост Кижи. Теплый лес».
2.45 «Эрнест Резерфорд».
2.50 Программа передач.

ДТВ
6.00 Мультфильм.
7.00 Тысяча мелочей.
8.30 Самое смешное видео по-русски.
9.00 Самое смешное видео.
9.30 «МАЛЕНЬКАЯ ВЕРА».
11.00 «МАЛЕНЬКАЯ ВЕРА».
12.30 Самое смешное видео по-русски.
13.00 «Судебные страсти».
14.00 «КАМЕНСКАЯ-4».
15.00 «Улетное видео по-русски».
16.00 «Дорожные войны».
16.30 «Вне закона».
17.00 «Судебные страсти».
18.00 «Департамент собственной безопасности».
18.30 Самое смешное видео по-русски.
19.00 Самое смешное видео.
19.30 «Вне закона».
20.00 Улетное видео.
21.00 «Дорожные войны».
22.00 «Брачное чтиво».
23.00 Голые и смешные.
0.00 «На измене».
0.30 «Брачное чтиво».
1.05 «Тайны тела. В погоне за удовольствиями».
1.45 «ПОСЛАННИКИ».
3.05 «ИДЕАЛЬНОЕ ПРЕСТУПЛЕНИЕ».
5.05 «Тайны тела. В погоне за удовольствиями».

СПОРТ
5.00 «Все включено».
9.00 Вести-спорт.
9.10 Вести-спорт. Местное время.
9.20 «Моя планета».
10.25 «Наука 2.0».
10.55 «Моя планета».
12.00 Вести.ru.
12.15 Вести-спорт.
12.30 Легкая атлетика. Чемпионат Европы по кроссу.
13.50 «Футбол Ее Величества».
14.40 «Биатлон с Дмитрием Губерниевым».
15.10 Биатлон. Кубок мира.
17.00 Вести.ru.
17.15 Вести-спорт.
17.30 Биатлон. Кубок мира.
19.20 «ПОЛИЦЕЙСКАЯ АКАДЕМИЯ».
21.10 Неделя спорта.
22.05 Вести.ru.
22.25 Вести-спорт.
22.40 Арсенал.
0.55 Вести-спорт.
1.05 «Наука 2.0».
1.35 «Моя планета».
4.10 Неделя спорта.

ТНТ
6.00 Необъяснимо, но факт.
7.00 Такси.
7.35 Мультсериал «Эй, Арнольд!»
8.00 Мультсериал «Приключения Джимми Нейтрона, мальчика-гения».
8.30 Комеди Клаб.
9.30 «УНИВЕР».
10.00 «УНИВЕР».
10.30 «ИНТЕРНЫ».
11.00 «СЧАСТЛИВЫ ВМЕСТЕ».
11.30 Мультсериал «Тасманский дьявол».
12.00 Мультсериал «Тасманский дьявол».
12.30 Мультсериал «Губка Боб Квадратные штаны».
13.00 Мультсериал «Губка Боб Квадратные штаны».
13.30 Мультсериал «Лунатики».
14.00 «ГУМАНОИДЫ В КОРОЛЕВЕ».
14.30 «АЛЕКСАНДР».
18.00 «УНИВЕР».
18.30 «РЕАЛЬНЫЕ ПАЦАНЫ».
19.00 «ИНТЕРНЫ».
19.30 «СЧАСТЛИВЫ ВМЕСТЕ».
20.00 «УНИВЕР».
20.30 «РЕАЛЬНЫЕ ПАЦАНЫ».
21.00 «НЯНЬКИ».
23.00 «Дом-2. Город любви».
0.00 «Дом-2. После заката».
0.30 «Секс» с А. Чеховой.
1.00 «КОМПЬЮТЕРЩИКИ».
1.30 «КОМПЬЮТЕРЩИКИ».
1.55 «ДРУЗЬЯ».
2.25 «ДРУЗЬЯ».
2.55 «ЭКС-ЛЮБОВНИК».
4.40 «Дом-2. Город любви».
5.45 Комедианты.

СТС-33 РЕГИОН
6.00 Мультсериал «Трансформеры. Кибертрон».
6.55 Мультсериал «Смешарики».
7.00 Мультсериал «Скуби Ду».
7.30 «ПАПИНЫ ДОЧКИ».
8.00 «Даешь молодежь!»
9.00 «6 кадров».
9.30 «6 кадров».
10.30 «БЕТХОВЕН-2».
12.10 «6 кадров».
12.30 «НАНОЛЮБОВЬ».
13.30 Мультфильмы «38 попугаев», «Куда идет слоненок», «Привет мартышке».
14.00 Мультсериал «Лизун и настоящие охотники за привидениями».
14.30 Мультсериал «Клуб Винкс - школа волшебниц».
15.00 Мультсериал «Каспер, который живет под крышей».
15.30 «ПАПИНЫ ДОЧКИ».
17.00 Галилео.
18.00 «Даешь молодежь!»
18.30 «Даешь молодежь!»
19.00 «ВОРОНИНЫ».
20.00 «АМАНДА О».
21.00 «МАРГОША».
22.00 «ПЬЯНЫЙ МАСТЕР-2».
0.00 «6 кадров».
0.30 Кино в деталях.
1.30 «ДЖИПЕРС КРИПЕРС».
3.15 Хорошие шутки.
5.10 Музыка на СТС.

ТВ-6 ВЛАДИМИР (REN-TV)
6.00 «По делам несовершеннолетних».
7.00 «Реальное утро» на 6 канале.
7.30 «Званый ужин».
8.30 «ЛЮДИ ШПАКА».
9.30 «Новости 24».
10.00 «Честно»: «Любви. NET».
11.00 «Час суда с Павлом Астаховым».
12.00 «Экстренный вызов».
12.30 «Новости 24».
13.00 «Званый ужин».
14.00 «ДОЛГИЙ ПОЦЕЛУЙ НА НОЧЬ».
16.30 «Новости 24».
17.00 «Давайте разберемся!»
18.00 «Честно»: «Маршрут убийцы».
19.00 «Экстренный вызов».
19.30 «Новости 24» на 6 канале.
20.00 «ОФИЦЕРЫ-2».
22.00 «Дело особой важности»: «Последняя капля».
23.00 «Экстренный вызов».
23.30 «Новости 24» на 6 канале.
0.00 «Новости 24» с Михаилом Осокиным.
0.30 «Три угла с Павлом Астаховым».
1.30 «Репортерские истории».
2.15 «ШРАМ».
3.50 «Top Gear. Русская версия».
4.50 «Неизвестная планета»: «В поисках утерянного кода».
5.20 «Дураки, дороги, деньги».

ДОМАШНИЙ
6.30 Городское путешествие.
7.00 «Одна за всех».
7.30 Спросите повара.
8.00 «ОНА НАПИСАЛА УБИЙСТВО».
9.00 Дела семейные.
10.00 «ФАВОРИТКА».
11.00 «Право быть отцом».
12.00 «ГОСТЬ С КУБАНИ».
13.30 «Необыкновенные судьбы».
14.00 «Дела семейные».
17.00 «Скажи, что не так?!»
18.00 «НАШ ДОМАШНИЙ МАГАЗИН».
18.30 «Кинобогини».
19.00 «Профессии».
19.30 «Одна за всех».
20.00 «ШАЛЬНОЙ АНГЕЛ».
21.00 «Одна за всех».
21.15 «ДОКТОР ХАУС».
23.00 «Доктор Хаус. Взгляд изнутри».
23.30 «ДОБРОЕ УТРО».
1.15 «СТРАСТИ».
2.15 «СИЛЬНОЕ ЛЕКАРСТВО».
3.10 «МОЛОДЫЕ И ДЕРЗКИЕ».
4.45 «Скажи, что не так?!»
5.45 Музыка на «Домашнем».

ВАРИАНТ
6.10 «Музыка на диване».
6.20 «Победоносный голос верующего».
6.55 Прогноз погоды.
7.00 Мультфильмы «Девочка и слон», «Айболит и Бармалей».
7.30 «Технологии стройности».
7.50 Прогноз погоды.
7.55 «Величайшие реки».
8.25 «Выходные дни».
8.45 Прогноз погоды.
8.50 «АНГЕЛ-ХРАНИТЕЛЬ».
9.40 «СИЛА ПРИТЯЖЕНИЯ».
10.30 «СЕМЬЯ СЕРРАНО».
11.30 «ЗОЛОТАЯ СЬЮЗИ».
13.05 «ДЕВУШКА МОЕГО ЛУЧШЕГО ДРУГА».
14.55 «Экспресс-новости» + Прогноз погоды.
15.05 «Обратный отсчет».
15.30 Прогноз погоды.
15.35 «ГАДКИЙ УТЕНОК И Я».
16.55 «Экспресс-новости» + Прогноз погоды.
17.05 «АНГЕЛ-ХРАНИТЕЛЬ».
17.55 Прогноз погоды.
18.00 Мультфильмы «Девочка и слон», «Айболит и Бармалей».
18.30 «V.I.P. Гость Вечернего зефира».
18.55 «Экспресс-новости» + Прогноз погоды.
19.15 «Телефорум».
19.55 Прогноз погоды.
20.00 «ДЕВОЧКИ».
20.55 «Экспресс-новости» + Прогноз погоды.
21.15 «ДЕВОЧКИ».
22.15 «СИЛА ПРИТЯЖЕНИЯ».
23.05 «Экспресс-новости» + Прогноз погоды.
23.20 «УРАВНЕНИЯ СО ВСЕМИ ИЗВЕСТНЫМИ».
1.05 «СЕМЬЯ СЕРРАНО».
1.55 «Музыка на диване».

DISCOVERY
6.00 Огромные машины.
6.25 Грязная работенка.
7.20 Из чего это сделано?
7.50 Из чего это сделано?
8.15 Разрушители легенд.
9.10 Выжить любой ценой.
10.05 Выжить любой ценой.
11.00 Выжить любой ценой.
11.55 Top Gear.
12.50 Крутой тюнинг.
13.45 Из чего это сделано?
14.15 Из чего это сделано?
14.40 Оружие будущего.
15.35 Безопасность границ.
16.05 Выжить любой ценой.
17.00 Выжить любой ценой.
18.00 Выжить любой ценой.
19.00 Top Gear.
20.00 Выжить любой ценой.
21.00 Смертельный улов.
22.00 Речные монстры.
23.00 Речные монстры.
0.00 Речные монстры.
1.00 Выжить любой ценой.
1.55 Изобрести будущее.
2.50 Разрушители легенд.
3.45 Молниеносные катастрофы.
4.10 Из чего это сделано?
4.40 Из чего это сделано?
5.05 Изобрести будущее.

VIASAT-HISTORY
8.00 «Кто ты такой?»
9.00 «1989-1990: последний год Восточной Германии».
10.00 «Мы - европейцы».
11.00 «Тайна гибели «Мэри Роуз».
12.00 «Фрэнк Синатра и мафия».
13.00 «Герои, мифы и национальная кухня».
14.00 «ГАННИБАЛ».
15.30 «В поисках Трюффо».
16.00 «Кто ты такой?»
17.00 «1989-1990: последний год Восточной Германии».
18.00 «Викторианская ферма».
19.00 «В сознании средневекового человека».
20.00 «Секреты истории: настоящий Джордж Вашингтон».
21.00 «Ночь разбитых витрин».
22.00 «Гениальный дизайн».
23.00 «Индокитай. Народная война».
0.00 «Снимаем войну».
1.00 «Кто ты такой?»
2.00 «Викторианская ферма».
3.00 «В сознании средневекового человека».
4.00 «Секреты истории: настоящий Джордж Вашингтон».
5.00 «Ночь разбитых витрин».
6.00 «Гениальный дизайн».
7.00 «Ланкастер на войне».

ЗВЕЗДА
6.00 «Как создавалась Земля».
7.00 Обзор прессы.
7.05 Кругосветка.
7.40, 16.15 «ЛЕГЕНДА О КНЯГИНЕ ОЛЬГЕ».
9.00, 13.00, 16.00, 18.00, 22.00 Новости.
9.15 «Исторический детектив».
10.20 «ЗВЕЗДОЧЕТ».
11.40 «ГОСУДАРСТВЕННАЯ ГРАНИЦА».
13.15 «Тайны века».
14.15 «ГОРЯЧИЙ СНЕГ».
18.30 «ЗВЕЗДОЧЕТ».
19.30 «Кремль-9».
20.40 «ГОСУДАРСТВЕННАЯ ГРАНИЦА».
22.30 «ГАЛИНА».
23.30 «ОПАЛЕННЫЕ КАНДАГАРОМ».
1.05 «Тайны забытых побед».
1.45 «СИТУАЦИЯ».
3.55 «ВЕРНОСТЬ».

ТВ3 МИР ТВ
6.00 Мультфильм «Бэтмен будущего».
6.30 Мультфильм «Пинки и Брейн».
7.00 «Мир в разрезе».
7.30 «Как это сделано».
8.00 «Современные чудеса».
9.00 Разрушители мифов.
10.00 «ЯСНОВИДЕЦ».
11.00 «ОПАСНЫЙ ЧЕЛОВЕК».
13.00 «Технологии будущего».
14.00 Далеко и еще дальше.
15.00 Разрушители мифов.
16.00 «Как это сделано».
16.30 «Городские легенды. Москва. Сталинские высотки».
17.00 «Война полов. Власть».
18.00 «Святые. Сбывшиеся пророчества Иоанна Кронштадтского».
19.00 Новости. Владимир Сегодня.
19.15 Прогноз погоды.
19.20 Служители.
19.40 Легенды Владимира.
20.00 «ЗДЕСЬ КТО-ТО ЕСТЬ».
21.00 Дети природы.
21.30 Новости. Владимир Сегодня.
21.55 Прогноз погоды.
22.00 «КОНТРОЛЬ С ЗЕМЛИ».
0.00 «ВАВИЛОН-5».
1.00 «ЗА ГРАНЬЮ ВОЗМОЖНОГО».
2.00 «ТРИНАДЦАТЬ ПРИВИДЕНИЙ».
4.00 «АНГЕЛ».
5.00 «ЗЕНА - КОРОЛЕВА ВОИНОВ».

TV1000
4.00 «У МИНИ ЭТО В ПЕРВЫЙ РАЗ».
6.00 «БОЛЬШОЙ ЛЕБОВСКИ».
8.00 «ВЕЧЕР».
10.00 «ОСТРОВ СОКРОВИЩ МАППЕТОВ».
12.10 «САДЫ ОСЕНЬЮ».
14.10 «НА ЮГ».
16.10 «НЕ ПЕЙ ВОДУ».
18.00 «АФЕРИСТ».
20.00 «ВСЕ НАСТОЯЩИЕ ДЕВУШКИ».
22.00 «У МИНИ ЭТО В ПЕРВЫЙ РАЗ».
0.00 «БЕЗ ОГЛЯДКИ».
2.00 «ОТЕЛЬ «МИЛЛИОН ДОЛЛАРОВ».

РИК-ВЛАДИМИР
Областной канал ГТРК «Владимир» на частоте «Российского информационного канала»
19.00 ВЕСТИ СЕЙЧАС. ВЛАДИМИР.