ПЕРВЫЙ КАНАЛ

5.00 Новости.
5.05, **7.15** «Доброе утро!»
7.05 «Выборы Президента России 2008».
9.00 Новости.
9.20 «Малахов +».
10.20 «Модный приговор».
11.20 «Контрольная закупка».
12.00 Новости.
12.20 **«УБОЙНАЯ СИЛА»**. Сериал
13.20 «Детективы».
14.00 Другие новости.
14.30 «Понять. Простить».
15.00 Новости.
15.20 «Эдуард Стрельцов. Зона для центра нападения».
16.10 **«ОГОНЬ ЛЮБВИ»**. Сериал
17.00 «Федеральный судья».
18.00 Вечерние новости.
18.20 «Жди меня».
19.10 «След».
20.00 **«ПРИНЦЕССА ЦИРКА»**. Сериал
21.00 «Время».
21.30 **«ГРОЗОВЫЕ ВОРОТА»**. Сериал

Анатолий Пашинин

22.30 «Прислуга. Война в доме».
23.30 «Одноэтажная Америка».
0.30 Ночные новости.
0.50 «Интересное кино» в Берлине. Внимание!
1.20 **«ПУЛЬС»**. Триллер (США, 2006 г.)

Кристен Белл

Режиссер: Д. Сонзеро. В ролях: К. Белл, Т. Хэньок, Й. Сомерхолдер.
Несколько человек после самоубийства их общего друга получают письма по электронной почте, в которых говорится, что близится конец света...

2.40, **3.05** **«РЕЙС 323. КРУШЕНИЕ»**. Х/ф
3.00 Новости.
4.10 «Детективы».

РОССИЯ ТВ Тула

5.00 «Доброе утро, Россия!»
6.35, **7.35, 8.35** «Местное время. Вести – Тула».
8.55 **«ГРАЖДАНИН НАЧАЛЬНИК»**. Сериал
10.45 «Вести. Дежурная часть».
11.00 «Вести».
11.25 «Местное время. Вести – Тула».
11.45 **«ГРАЖДАНИН НАЧАЛЬНИК»**. Сериал
12.40 **«ХОЖДЕНИЕ ПО МУКАМ»**. Х/ф

Ирина Алферова

14.00 «Вести».
14.20 «Местное время. Вести – Тула».
14.40 **«МАЧЕХА»**. Сериал
15.35 «Суд идет».
16.30 «Кулагин и партнеры».
17.00 «Вести».
17.30 «Местное время. Вести – Тула».
17.50 «Вести. Дежурная часть».
18.05 **«ЖЕНЩИНА БЕЗ ПРОШЛОГО»**. Сериал
19.00 **«РОДНЫЕ ЛЮДИ»**. Сериал
20.00 «Вести».
20.30 «Местное время. Вести – Тула».
20.50 «Спокойной ночи, малыши!»
21.00 **«ВСЕГДА ГОВОРИ «ВСЕГДА»**. Мелодрама
22.55 «Городок».
23.55 «Вести +».
0.15 «Честный детектив».
0.45 «Синемания».
1.15 «Дорожный патруль».
1.35 **«ЗА ПРЕДЕЛАМИ РАНГУНА»**. Х/ф (США, 1995 г.)
Режиссер: Д. Бурмен. В ролях: П. Аркетт, Ф. Макдорменд, С. Грей.
Оказавшись без паспорта в Бирме, где царит беспредел, Лора принимает решение – бегство в Таиланд. Впереди ее ждет много приключений…
3.20 «Комната смеха».
4.05 «Специальный корреспондент».
4.45 «Вести. Дежурная часть».

СТС Тула

6.00 **«ЧУДЕСА НАУКИ»**. Сериал
6.55 **«СМЕШАРИКИ»**. Мультсериал
7.00 **«МОЯ ПРЕКРАСНАЯ НЯНЯ»**. Сериал
7.30 **«ПАПИНЫ ДОЧКИ»**. Сериал
8.00 **«ОДНА НОЧЬ ЛЮБВИ»**. Сериал
9.00 Новости «fmМедиа».
9.20 Музыка на канале.
9.30 «Кто умнее пятиклассника?»
10.30 **«МОЯ ПРЕКРАСНАЯ НЯНЯ»**. Сериал
11.30 **«ПЕТЯ ВЕЛИКОЛЕПНЫЙ»**. Сериал
12.30 **«ВСЯ ТАКАЯ ВНЕЗАПНАЯ»**. Сериал
13.00 **«СМЕШАРИКИ»**. Мультсериал
13.30 Новости «fmМедиа».
13.50 Музыка на канале.
14.00 **«ПРИКЛЮЧЕНИЯ ВУДИ И ЕГО ДРУЗЕЙ»**. Мультсериал
14.30 **«ПРИКЛЮЧЕНИЯ ДЖЕКИ ЧАНА»**. Мультсериал
15.00 **«КОРОЛЬ ЛЕВ. ТИМОН И ПУМБА»**. Мультсериал
15.30 **«КИМ ПЯТЬ-С-ПЛЮСОМ»**. Мультсериал
16.00 **«САБРИНА – МАЛЕНЬКАЯ ВЕДЬМА»**. Сериал
16.30 «Галилео».
17.00 **«МОЯ ПРЕКРАСНАЯ НЯНЯ»**. Сериал
17.30 **«ТАЙНЫ СМОЛВИЛЯ»**. Сериал
18.30 Новости «fmМедиа».
18.50 Музыка на канале.
19.00 **«ПАПИНЫ ДОЧКИ»**. Сериал
20.00 **«ОДНА НОЧЬ ЛЮБВИ»**. Сериал
21.00 **«КОРОЛИ ИГРЫ»**. Сериал
22.00 **«РАЗБОРКА В БРОНКСЕ»**. Х/ф (Гонконг – Канада, 1996 г.)
Режиссер: С. Тонг. В ролях: Дж. Чан, А. Муи, Ф. Уип.
Кеунг, полицейский из Гонконга, приезжает к своему дяде в Америку на свадьбу. Дядя как раз продал свой супермаркет красивой китянке...
23.45 «6 кадров».
0.00 Новости «fmМедиа».
0.20 Музыка на канале.
0.30 **«ТРИДЦАТИЛЕТНИЕ»**. Сериал
1.30 **«ОСОБЕННЫЙ ДЕНЬ»**. Сериал
2.25 **«ЗАКОН И ПОРЯДОК. СПЕЦИАЛЬНЫЙ КОРПУС»**. Сериал
4.10 **«ТАНЦЫ ПОД ЗВЕЗДАМИ»**. Сериал
5.00 **«КОРОЛЕВА ЭКРАНА»**. Сериал

НТВ

6.00 «Сегодня утром»
9.00 «Следствие вели...»
10.00 «Сегодня».
10.25 «Чрезвычайное происшествие. Обзор за неделю».
10.55 «Кулинарный поединок».
11.55 «Квартирный вопрос».
13.00 «Сегодня».
13.35 **«СЫЩИКИ»**. Сериал
15.35 «Чрезвычайное происшествие. Обзор».
16.00 «Сегодня».
16.25 **«УЛИЦЫ РАЗБИТЫХ ФОНАРЕЙ»**. Сериал
18.30 «Чрезвычайное происшествие. Обзор».
19.00 «Сегодня».
19.40 **«ЗАКОН И ПОРЯДОК»**. Сериал
20.40 **«ФОРМУЛА СТИХИИ»**. Сериал
21.40 **«СТАВКА НА ЖИЗНЬ»**. Сериал
22.40 «Сегодня».
23.05 **«УЛИЦЫ РАЗБИТЫХ ФОНАРЕЙ»**. Сериал
0.05 «Школа злословия». И. Меглинская.
1.00 «Quattroruote».
1.30 **«СЕМЕРО СМЕЛЫХ»**. Х/ф
3.20 **«БЕЗ СЛЕДА 4»**. Сериал (США).
4.10 **«КЛИЕНТ ВСЕГДА МЕРТВ 5»**. Сериал (США).
5.15 **«СКОРАЯ ПОМОЩЬ 11»**. Сериал (США).

КУЛЬТУРА

7.00 Канал «Евроньюс».
10.00, **19.30, 23.30** «Новости культуры».
10.20 «В главной роли...»
10.40, **1.35, 2.50** Программа передач.
10.50 **«ДОН КИХОТ»**. Х/ф
12.35 «Линия жизни». М. Боярский.
13.30 «Мой Эрмитаж».
14.00 **«СЛЕДСТВИЕ ВЕДУТ ЗНАТОКИ»**. Сериал
15.25 «Самарины и Пастернак: воскрешение идеи».
15.55 «Порядок слов».
16.00 **«ВОКРУГ СВЕТА С ВИЛЛИ ФОГОМ»**. Мультсериал (Испания).
16.25 Мультфильм.
16.30 «Джунгли всерьез».
16.55 «Сократ». Док. фильм
17.05 «Африка у поверхности земли», 12-я серия. Док. сериал
17.35 «А. Пушкин. «Е. Онегин».
18.00, **1.20** «Фонтене. Обитель нищенствующих братьев».
18.15 «Достояние республики».
18.30 «БлокНОТ».
19.00 «Ночной полет».
19.55, **1.40** «Завоеватели», 1-я серия. Док. сериал
20.40 «Острова». Р. Недашковская.
21.20 «Тайны забытых побед».
21.50 «Мачу Пикчу. Руины города инков». Док. фильм
22.05 «Тем временем».
23.00 «Сквозное действие».
23.50 «Про АРТ».
0.20 «Экология литературы».
0.45 «Свято». Док. фильм
2.25 «Музыкальный момент». В. Моцарт. Концерт №12 для фортепиано с оркестром. Солист Н. Мдоянц.

ТВ-3 Тула

6.00, **8.30** Мультфильм.
7.15 **«ПОЛЗУЧЕЕ ВОЙСКО»**. Мультсериал
7.45 **«УОЛТЕР МЕЛОН»**. Мультсериал
8.15 **«ФЕРМА ЧУДИЩА»**. Мультсериал
9.30 **«ПРОКЛЯТИЕ РОЗОВОЙ ПАНТЕРЫ»**. Х/ф (США – Великобритания).
11.30, **15.00** Успеть за 23 минуты.
12.00, **20.00** «Разрушители мифов». (США).
13.00 **«ЗВЕЗДНЫЕ ВРАТА»**, 112-я серия. Сериал (США).
14.00 **«МАСТЕРА ФАНТАСТИКИ. МЛАДШИЙ БРАТ»**, 6-я серия. Сериал (США).
15.30 «Упс!»
16.30 **«ТОММИ-ОБОРОТЕНЬ»**, 6-я серия. Сериал (Канада).
17.00 **«ЗВЕЗДНЫЕ ВРАТА»**, 113-я серия. Сериал (США).
18.00 **«КРЕПКИЙ ОРЕШЕК ДЖЕЙН»**, 17-я серия. Сериал (Канада – США).
19.00 **«МЕДИУМ»**, 6-я серия. Сериал (США).
21.00 **«ВОИН МЕЧТЫ»**. Х/ф (США).
23.00 **«ВЕДЬМА»**, 6-я серия. Сериал (Великобритания).
0.00 **«ПОХИЩЕННЫЕ ПРИШЕЛЬЦАМИ»**. Х/ф (США).

ТВ ЦЕНТР Тула

6.00, **7.30** «Настроение».
7.00 «Настроение. Тула».
8.30, **11.30, 14.30, 17.30, 20.30** «События».
8.50, **17.50** «Выборы Президента РФ».
9.00, **11.15, 18.50, 1.15** «Петровка, 38».
9.10, **14.45, 19.50** «История государства Российского».
9.15 **«ШЕЛ ЧЕТВЕРТЫЙ ГОД ВОЙНЫ...»** Х/ф
11.00 **«ДУШЕВНЫЙ РАЗГОВОР С ЧУГУННОЙ СКОВОРОДКОЙ»**. Детектив
11.45 «Постскриптум».
12.55 «Трафик. XX век». Док. фильм
13.45 «Линия защиты».
14.50 Мультфильмы.
15.30 «В центре событий».
16.30 Новое «Времечко».
18.15 «Приглашает Б. Ноткин». А. Тихонов.
19.00 «События. Тула».
19.25 «Свое мнение».
19.35 «Отличные новости».
19.55 «Реальные истории».
21.00 **«ВСТРЕЧНАЯ ПОЛОСА»**. Сериал
22.05 **«ВЛЮБЛЕННЫЙ АГЕНТ»**. Сериал
23.05 «Момент истины».
0.00 «События. 25-й час».
0.30 «Собрание сочинений».
1.35 **«ЧИСТО АНГЛИЙСКОЕ УБИЙСТВО»**. Сериал (Великобритания).

ТНТ Тула

6.00 **«ЛЮБОВЬ И ТАЙНЫ САНСЕТ БИЧ»**. Сериал
6.55 «Глобальные новости».
7.00, **13.30, 19.00** Такси.
7.30, **8.20, 19.50** «Фитнес для тебя».
7.35, **8.23, 14.20, 19.55, 0.30** ИнформБюро.
7.40, **8.27, 0.35** Гороскоп.
7.45 Музыка на канале.
8.00 Крутящий момент.
8.30 «Гипноз».
9.30 **«САША+МАША»**. Сериал
10.00, **18.00, 20.00** **«СЧАСТЛИВЫ ВМЕСТЕ»**. Сериал
11.00 **«КОТОПЕС»**. Мультсериал
11.30 **«ДИКАЯ СЕМЕЙКА ТОРНБЕРРИ»**. Мультсериал
12.00 **«ЭЙ, АРНОЛЬД»**, 96-я серия. Мультсериал
12.30 **«ОХ, УЖ ЭТИ ДЕТКИ!»**. Мультсериал
13.00 **«ТОТАЛЛИ СПАЙС»**. Мультсериал
14.00, **19.30, 0.10** Тула: инструкция по применению.
14.30 «Дом 2. Live».
16.00 **«ЗАЛОЖНИК»**. Боевик (Германия – США).
21.00 «Дом 2. Город любви».
22.00 **«ЖЕНИХ НАПРОКАТ»**. Комедия (США).
23.40 «Дом 2. После заката».
0.40 Наши песни.
0.55 Клуб бывших жен.
1.55 «Дом 2. Жара».
2.50 «Офис».

ДОМАШНИЙ

6.30 **«Крот и его друзья»**. Мультфильм
7.00, **20.30** Домашние сказки.
7.30, **1.05** «Что мы знаем о еде?» История персика.
8.00, **19.30** **«КЛОН»**. Сериал
9.00, **16.00** «Дела семейные».
10.00, **14.00** Все под контролем.
11.00, **15.00, 2.30** Лига пациентов.
12.00 **«ЕВЛАМПИЯ РОМАНОВА. СЛЕДСТВИЕ ВЕДЕТ ДИЛЕТАНТ 2»**. **«Гадюка в сиропе»**, 5-я серия. Сериал
13.00 «Мир в твоей тарелке».
17.00, **3.25** **«НАПЕРЕКОР СУДЬБЕ»**. Сериал
18.00 «33 квадратных метра. Дачные истории».
18.30, **1.35** **«ДОКТОР ХАУС»**. Сериал
21.00 **«ВИОЛА ТАРАКАНОВА. В МИРЕ ПРЕСТУПНЫХ СТРАСТЕЙ 2»**. **«Урожай ядовитых ягодок»**, 1-я серия. Сериал
22.00, **4.10** **«ОНА НАПИСАЛА УБИЙСТВО»**. Детектив. **«Судебная ошибка»**. (США).
23.00 Необычные дома мира.
23.30 **«ГОНЩИКИ»**. Драма
4.55 Музыка.

УДИВИТЕЛЬНАЯ ЖИЗНЬ

6.05 «Пению Пению – черепахи в море Целебес». Док. фильм
6.50, **7.30, 8.45, 9.25, 10.50, 11.30, 13.30, 14.30, 15.30, 16.55, 17.30, 19.00, 19.30, 21.30, 22.50, 23.30** Музыка.
6.55, **10.55, 13.20, 14.25, 19.05, 21.25, 23.20** Мультфильм.
7.05 «Только здесь».
8.00 «Жара».
8.25 «Роскошные отели мира».
8.30 «Отчего и почему».
8.50 «Тело и душа».
9.15 Мультфильм Мультфильм
10.00 **«ПРАВОЕ ДЕЛО»**, 5-я серия. Сериал
11.05 «Величайшие реки».
12.00 «Редкие профессии». Док. фильм
12.30 «Улики древности».
14.05 **«Я МЕЧТАЮ»**. 5-я серия. Сериал
14.35 «Красочная планета».
16.00 «Как жить дольше».
16.45 «Жизнь дикой природы».
17.00 «Изюминка».
17.20 Мультсериал
18.05 «Мистика власти». Док. фильм
18.30 «Природные лекарства».
18.35 «Современный дизайн».
19.15 «На грани».
19.20, **22.40** «Хочу все знать».
20.00 «Рожденные играть».
20.30 «Авиация Австралии». Док. фильм
22.05 «Выходные дни».
22.35 «Внезапная слава».
22.55 «Хроники разрушенного дома».

НАЦИОНАЛЬНАЯ ГЕОГРАФИЯ

7.00 Критическая ситуация: Сбитый пилот.
8.00 Человек-волк.
9.00 В поисках сокровищ пиратов.
10.00 «Я не знал этого», 1-я серия.
10.30 «Веселая наука».
11.00, **16.00** Суперсооружения древности: Великая пирамида.
12.00, **17.00** Египет: Тайны пирамид.
13.00 Реальность или фантастика? Эффект Нострадамуса.
14.00 Загадки Библии: Пропавшие библейские города.
15.00 Под кожей крокодила.
18.00 Самый совершенный крокодил.
19.00 Суперсооружения: Панамский канал.
20.00 Невероятное тело человека.
21.00 Все о гадюках.
22.00, **4.00** Мегазаводы: Тягачи.
23.00, **2.00, 5.00** Египет: Тайны царя Тута.
0.00, **3.00** Гастрольный тур сокровищ Тутанхамона.
1.00 Расследования авиакатастроф: На волосок от гибели.

ЭКСПЛОРЕР

7.00, **13.00** «Опыты над поведением человека». Док. фильм (США).
8.00, **14.00** «Секреты английского спецназа». Док. сериал (Великобритания).
9.00, **15.00** «Орудия труда». Док. фильм (США).
10.00, **16.00** «Пробег супермашин». Док. фильм (Великобритания).
11.00, **17.00, 23.00** «Охотники за наградами» – наемная полиция Америки». Док. сериал (Великобритания).
11.30, **17.30, 23.30** «Судебные медики Лос-Анжелеса». Док. сериал (США).
12.00, **18.00** «Настоящая ведьма из Блэр». Док. фильм (Великобритания).
19.00 «Суперприборы». Док. фильм (США).
20.10 «Вулкан Акул». Док. фильм (Великобритания).
21.00 «Дрэгстер против дрэгстера». Док. сериал (Канада).
22.00 «Соревнование «Построй хот-род». Док. фильм (Австралия).
0.00 «Предельное табу». Док. фильм (США).

ДИСКАВЕРИ

6.00, **13.45** Рождение чоппера, 11-я серия.
6.25, **14.10** Наперегонки со временем, 4-я серия.
7.20 Американские колымаги: Со свалки, ч. 1.
8.15 Как это работает.
9.10 Головоломы, 7-я серия.
10.05 Разрушители легенд: Побег из Алькатраса.
11.00 Пятая передача.
11.55 Американские колымаги: Со свалки, ч. 2.
12.50, **5.05** Короли строек: Мост Вудро Вилсона, Вашингтон.
15.05, **1.00** Головоломы, 8-я серия.
16.00, **3.45** Махинаторы: Корветт С4, ч. 1.
16.30, **4.10** Махинаторы: Корветт С4, ч. 2.
17.00, **4.40** Как это работает, 2-я серия.
17.30 Как это работает, 3-я серия.
18.00, **2.50** Американский чоппер: Мотоцикл Мечта Пола-младшего, ч. 1.
19.00 Разрушители легенд: Курица как орудие.
20.00 Грязная работенка, 55-я серия.
21.00, **1.55** Охотники за нефтью, 3-я серия.
22.00 Труднейшие работы мира: Бои без правил.
23.00 Ясновидящие свидетели: Падение серийного убийцы.
0.00 Сценарий катастрофы: Взрыв в Сан Хуане.

ПЛАНЕТА ЖИВОТНЫХ

8.00 Как стать...: Орангутанг.
9.00 СОС дикой природы.
10.00 Самые забавные животные планеты.
11.00, **17.00** Охотник за крокодилами: Остров змей.
12.00 Как стать...: Рысь.
13.00, **18.00, 1.00, 7.00** Ветеринарная скорая помощь.
13.30, **18.30, 1.30, 7.30** Дневник большой кошки, 3-я серия.
14.00 Полиция Хьюстона – отдел по защите животных: Фабрика щенят.
15.00 Остин Стивенс: самые опасные: В поисках гигантов пустыни.
16.00 Самые забавные животные планеты, 15-я серия.
19.00 Полиция Хьюстона – отдел по защите животных: Возвращение Коди.
20.00, **3.00** Ветеринарная скорая помощь.
21.00, **2.00** Самые забавные животные планеты.
22.00, **4.00** Обезьяньи проделки.
23.00, **5.00** Ветеринары-стажеры: Лицом к лицу с опасностью.
23.30, **5.30** Ветеринары-стажеры: Собачья преданность.
0.00 Ветеринары-стажеры: Не боясь ответственности.
0.30 Ветеринары-стажеры: На переднем крае.
6.00 Отдел по охране животных: полиция Майами: Тигриные заботы.

КАНАЛ ПУТЕШЕСТВИЙ

9.00, **14.00, 1.00** Лыжный мир. Перишер-Блю (Австралия) и Барилоче (Аргентина).
9.30, **1.30** Землепроходцы.
10.00 Всемирный путешественник.
11.00 Не забудьте свой паспорт.
12.00 Хит-парад достопримечательностей Индии.
12.30 Землепроходцы.
13.00 Путешествия по местам виноделия – Испания и Португалия. Рибера-дель-Дуэро.
13.30 Роскошные путешествия с Варуном Шармой. Лондон, ч. 2.
14.30, **2.30** От Пекина до Парижа.
15.00 По железным дорогам Швейцарии. Давос.
16.00 ЮАР первым классом.
16.30 Путешествия по местам виноделия – ЮАР.
17.00 Путешествие со вкусом.
17.30 Вкус Перу. Джунгли.
18.00 Всемирный путешественник.
19.00 Землепроходцы.
19.30 Лыжный мир.
20.00, **4.00** Экстремальные путешествия.
20.30, **4.30** Первозданный мир.
21.00, **5.00** Всемирный путешественник – Спецвыпуск.
22.00, **6.00** Мореплаватели.
23.00 От Пекина до Парижа.
23.30 Inside Luxury Travel with Varun Sharma. Гонконг, ч. 2.
0.00 Всемирный путешественник. Настоящая Индия.
2.00 Такси за $100.
3.00 За гранью. Поло на слонах – Индия.

РОССИЯ-СПОРТ

5.05 Гандбол. Лига чемпионов. Мужчины. «Киль» (Германия) – «Чеховские медведи» (Россия).
6.45 , **9.00, 11.45, 17.55, 21.15, 1.35** «Вести-спорт».
7.00 , **8.00** «Зарядка с чемпионом».
7.15 Мультфильмы: **«Царевна-лягушка»**, **«Самый первый»**.
8.15 «Рожденные побеждать».
8.45 «Мастер спорта».
9.10 «Вести-спорт. Местное время».
9.15 Легкая атлетика. Кубок Европы.
11.55 Хоккей. Чемпионат России. «Амур» (Хабаровск) – «Локомотив» (Ярославль). Прямая трансляция.
14.15 Кудо. Открытый ЧЕ.
15.55 Плавание. Чемпионат России. Прямая трансляция.
18.05 Хоккей. Чемпионат России. «Металлург» (Магнитогорск) – ЦСКА.
20.10 , **23.50** Биатлон. ЧМ.
21.35 , **3.05** Бобслей. ЧМ. Команды.
22.50 «Неделя спорта».
1.45 Прыжки на лыжах с трамплина. Кубок мира.

7-ТВ

7.00 – **4.00** 7 новостей. Каждый час.
7.05 Вольная борьба.
8.05 Время «Сатурна».
8.20 Женщины в спорте.
9.05 Планета рыбака.
9.35 Автоспорт России.
10.05 Outrageous and Courageous.
10.20 , **14.05, 21.05** NBA Live!
10.35 , **17.05, 21.20, 2.05** NHL.
11.35 Off-Road Drive.
12.05 , **23.35** Game Sport.
12.20 Racing World.
13.35 Звезда Автострады.
14.20 Total Регби.
15.05 Golf Today.
15.35 Свободный полет.
16.05 Sports Watch.
16.35 Вокруг света на «Палладе».
17.20 , **22.05** Мир подводной охоты.
17.35 , **2.45** Предельная глубина.
18.20 Классика футбола. Barcelona.
19.05 X-treme 99,9.
20.05 Nascar Sprint Cup, эт. 1.
21.35 , **2.30** Бундеслига.
22.20 Диалоги о рыбалке.
22.35 Академия нахлыста.

ТЕЛЕКЛУБ

20.00 **«ШАХМАТИСТ»**. Сериал
21.00 **«ГРАЖДАНИН НАЧАЛЬНИК 3»**. Сериал
22.00 **«ГОРЫНЫЧ И ВИКТОРИЯ»**. Сериал
23.00 **«СОВЕСТЬ»**. Сериал

ЕВРОСПОРТ

10.30 , **10.45, 2.45** Зимние виды спорта.
11.00 , **16.00** Биатлон. ЧМ в Швеции (Остерсунд). Эстафета. Мужчины.
12.00 , **17.00** Биатлон. ЧМ в Швеции (Остерсунд). Эстафета. Женщины.
13.00 , **18.00, 21.30** Снукер. Чемпионат Уэльса (Ньюпорт, Великобритания). Финал.
15.00 Прыжки на лыжах с трамплина. Кубок мира в Германии (Виллинген). HS 145.
20.00 , **2.00** Футбол. Евроголы.
20.45 , **3.15** Вот это да!!!
21.00 Eurosport Buzz.
23.00 Боевые искусства. Бойцовский клуб. Лучшее 2007 года.
3.00 Зимние виды спорта.

ЕВРОПЕЙСКИЕ НОВОСТИ

8.00 – **12.30** Новости за завтраком. Каждые 30 минут.
13.00 , **13.30, 14.00, 14.30, 17.00, 17.30, 18.00, 18.30** Новости и стиль жизни.
13.17 , **13.47, 17.17, 17.47** Европейцы.
14.17 , **18.17** Парламент.
14.47 , **18.47** Ле маг.
15.00 , **15.30, 16.00, 16.30** Новости за ланчем.
19.00 – **3.30** Вечерние новости. Каждые 30 минут.
4.00 – **7.30** Подробные ночные новости. Каждые 30 минут.

ПЯТЫЙ КАНАЛ

6.00 , **6.35, 7.00, 7.35, 8.00, 8.35, 9.00** «Утро в большой стране».
6.30 , **7.30, 8.30, 9.30, 10.30, 12.30, 14.30, 18.30** «Сейчас».
6.50 , **7.50, 0.05** «Сейчас о спорте».
8.50 «Сейчас о спорте».
9.40 «Джек Восьмеркин-Американец. История с открытым финалом». Док. фильм
10.40 , **19.00** **«СЕРДЦУ НЕ ПРИКАЖЕШЬ»**. Сериал (Россия).
11.30 «Киты-убийцы из фьорда». Док. фильм (Великобритания).
12.00 «Новые матадоры». Док. фильм (Великобритания).
12.45 «Агата Кристи. Неоконченный портрет». Док. фильм (Великобритания).
13.40 Ток-шоу «Наболевший вопрос».
14.45 «Открытая студия».
15.50 «Дом быта».
16.10 **«ЗАТЕРЯННЫЙ МИР»**. Сериал (США).
17.00 **«СТАРШЕКЛАССНИКИ 2»**. Сериал (Россия).
17.30 , **21.00** «Экстренный вызов 112».
17.35 **«ПРИЗВАНИЕ»**. Сериал (Россия).
20.00 **«АГЕНТСТВО «ЛУННЫЙ СВЕТ»**. Сериал (Великобритания – США).
21.30 «Сейчас о главном».
22.15 «Живая история».
23.10 «Большая страна».
0.20 Международная спортивная премия Laureus 2008.
2.25 **«ОЧЕНЬ НЕОБЫЧНАЯ ПРАКТИКА 2»**. Сериал (Великобритания).

ДТВ

6.00 Удачное утро.
6.50 Музыка.
6.55 Телемагазин.
7.25 , **7.40, 8.10** Мультфильм.
7.55 Мультфильм.
8.30 , **20.00** Самое смешное видео.
9.00 **«АГЕНТСТВО АЛИБИ»**. Сериал
9.30 , **14.00, 17.30** Судебные страсти.
10.30 **«ВЗБЕСИВШИЙСЯ АВТОБУС»**. Х/ф
12.30 «Утомленные славой». Док. фильм
13.00 **«КРУТОЙ УОКЕР»**. Сериал
15.00 , **21.30** **«БЕЗМОЛВНЫЙ СВИДЕТЕЛЬ 2»**. Сериал
15.30 , **22.00** **«МОРСКАЯ ПОЛИЦИЯ: СПЕЦОТДЕЛ»**. Сериал
16.30 **«ДИАГНОЗ: УБИЙСТВО»**. Сериал
18.30 , **23.30** «Невероятная коллекция мистера Рипли».
19.30 Каламбур.
20.30 **«ОПЕРА: ХРОНИКИ УБОЙНОГО ОТДЕЛА»**. Сериал
23.00 , **0.50** Голые и смешные 3.
0.25 Карданный вал +.
1.25 Маски-шоу.

РБК

6.00 – **5.30** Новости. Каждые 30 минут.
6.10 , **6.50, 7.45, 8.45, 9.50, 5.52** Бизнес-стиль.
6.15 , **7.15, 8.15, 9.15, 10.20, 4.35, 5.35** Обзор российской прессы.
6.20 , **8.50, 14.50, 17.50, 3.20** Звездная пыль.
6.35 , **7.40, 8.40, 10.35, 5.48** Обзор зарубежной прессы.
6.40 , **7.20, 8.20, 9.20** Афиша.
6.45 , **7.25, 8.25, 9.24, 10.24, 5.44** Autonews.
7.10 , **7.35, 8.10, 8.35, 9.10, 10.10, 11.15, 12.10, 13.10, 14.10, 15.10, 16.10, 17.15, 17.35, 19.10, 20.10, 23.15, 2.10, 3.10, 4.10, 5.10** Рынки.
7.50 , **22.50, 0.20, 4.20** Отдых и туризм.
9.35 , **22.35** Зарубежный бизнес.
10.40 Открытие торгов в России.
10.50 , **18.50, 2.20, 5.20** Азбука инвестора.
11.20 В фокусе.
12.15 , **14.35, 18.35** Новости компаний.
12.35 Капитал.
13.35 , **3.35** Сфера интересов.
13.55 Назначения и отставки.
15.20 В фокусе.
16.15 Эмитенты.
18.10 Итоги торгов в России.
19.35 Персона.
20.35 , **2.35** Недвижимость.
21.10 , **1.10** Интрига дня.
22.00 , **0.30** Мир сегодня.
23.35 Сфера интересов.
0.10 Итоги дня.

ЗВЕЗДА

6.00 «Моя страна». Док. сериал
6.15 «100 мест, которые надо увидеть за свою жизнь».
6.30 , **15.15** Мультфильм.
7.00 «Звезда онлайн».
9.00 , **13.00, 16.00, 18.00, 22.00** Новости.
9.15 **«ЗОЛОТОЙ ТЕЛЕНОК»**. Х/ф
11.45 **«СЕМНАДЦАТЬ МГНОВЕНИЙ ВЕСНЫ»**, 10-я серия. Х/ф
13.15 «Ветер Победы».
14.15 , **5.05** **«ТРИДЦАТЬ СЛУЧАЕВ МАЙОРА ЗЕМАНА»**, 4-я серия. Х/ф
15.30 «Путеводная звезда».
16.20 , **1.45** **«ДЕНЬ СВАДЬБЫ ПРИДЕТСЯ УТОЧНИТЬ»**. Х/ф
18.30 , **4.15** **«МЕГРЭ»**, 26-я серия. Х/ф
19.30 **«СЕМНАДЦАТЬ МГНОВЕНИЙ ВЕСНЫ»**, 11-я серия. Х/ф
20.40 «Дороже золота».
21.00 «Крылья России». Док. сериал
22.25 **«ЛИНИЯ ЗАЩИТЫ»**, 5-я серия. Х/ф
23.20 **«ДЕТЕКТИВ МОНК»**, 5-я серия. Х/ф
0.10 «Большое жюри».
1.15 «Технодром им. И.П. Кулибина».
3.20 «Борьба за выживание». Док. сериал

ТВ-1000

4.00 , **22.00** **«ИРЛАНДСКИЙ КВАРТАЛ»**. Триллер (США).
6.00 **«МОЙ ЛУЧШИЙ ЛЮБОВНИК»**. Комедия (США).
8.00 **«КЛЕВЫЙ ПАРЕНЬ»**. Комедия (США).
10.00 **«СТРАНА ХОЛМОВ И ДОЛИН»**. Драма (США – Великобритания – Германия).
12.00 **«ЧЕТВЕРТЫЙ АНГЕЛ»**. Боевик (США).
14.00 **«ЗАЙНА: ПОКОРИТЕЛЬНИЦА АТЛАССКИХ ГОР»**. Драма (Франция).
16.00 **«КРАСОТА ПО-АНГЛИЙСКИ»**. Драма (Великобритания – Германия).
18.00 **«2009: СТЕРТАЯ ПАМЯТЬ»**. Боевик (Южная Корея).
20.00 **«ГОЛОВА В ОБЛАКАХ»**. Драма (США – Великобритания – Испания – Канада, 2004 г.)
Режиссер: Дж. Дуиган. В ролях: Ш. Терон, П. Крус, С. Таунсенд.
Лондон, Париж, Мадрид... Европа 30-х годов была готова предоставить им любые удовольствия. Свободная любовь, богемные друзья, легкие деньги...

МТВ

6.00 Музыка на завтрак.
10.00 News блок Weekly.
10.30 Делаем кино: «Международный кинофестиваль в Дубае».
11.00 «Самые скандальные ссоры знаменитостей», ч. 1.
12.00 , **16.00** Пятеро в отрыве.
13.00 , **0.15** Музыка навсегда.
15.00 «Русская десятка».
17.00 «News International».
17.30 Тачку на прокачку.
18.00 Музыка на злобу дня.
18.30 По домам.
19.00 Гид по стилю.
19.30 Следующий!
20.00 Звездная прислуга.
20.30 Киночарт.
21.00 **«ТУРЕЦКИЙ ДЛЯ НАЧИНАЮЩИХ»**. Сериал
22.00 **«КЛИНИКА!»** Сериал
22.30 Южный парк.
23.00 News Блок.
23.15 Веселый мясотряс.
1.00 «Лови удачу».

MCM TOP

6.00 Лучшее. Ночь.
8.00 , **19.00** Лучшее. Колледж. СМС.
11.00 , **15.00** Лучшее. Микс. Плейлист.
14.00 , **23.00** Лучшее. Альбомы.
22.00 Лучшее. Звезды.
2.00 Лучшее. Новое.
3.00 Лучшее. Ночь. Плейлист.

JETIX

8.00 , **12.10, 15.30** **«YIN YANG YO!»**
8.20 , **10.55, 18.00** **«ИГГИ АРБАКЛ»**.
8.45 , **11.45** **«W.I.T.C.H. ВЕДЬМА»**.
9.10 , **13.50, 18.40** **«ТОТАЛИ СПАЙС»**.
9.30 **«PUCCA»**.
9.40 , **13.00, 20.15, 22.35** **«POWER RANGERS: МИСТИЧЕСКАЯ СИЛА»**.
10.05 , **10.30, 19.30, 21.45, 0.05** **«H2O – ПРОСТО ДОБАВЬ ВОДЫ»**.
11.20 , **16.40** **«ЧТО С ЭНДИ?»**
12.35 , **16.15** **«ГОРОДСКИЕ СПАСАТЕЛИ»**.
13.25 , **20.35, 23.00** **«POWER RANGERS: МИСТИЧЕСКАЯ СИЛА»**.
14.15 , **19.05** **«ТОТАЛИ СПАЙС»**.
14.40 , **15.05** **«ДЕТКИ ИЗ КЛАССА 402»**.
15.50 **«НЕВЕРОЯТНЫЕ ПРИКЛЮЧЕНИЯ КОСМИЧЕСКОЙ КОМАНДЫ»**.
17.10 **«ЧТО С ЭНДИ?»**
17.35 **«ТОФУС»**.
18.20 **«ИГГИ АРБАКЛ»**.
19.50 , **22.10, 0.30** **«H2O – ПРОСТО ДОБАВЬ ВОДЫ»**.
21.00 , **21.20, 23.20, 23.45** **«НАРУТО»**.
0.50 **«НОВАЯ СЕМЕЙКА АДАМС»**.
1.15 , **1.35** **«КОМАНДА СУПЕР-ОБЕЗЬЯНОК»**.

ХОЛЛМАРК

0.00 **«ПУТАНИЦА»**, Детектив ч. 12. (Австралия).
0.30 **«ШЕСТНАДЦАТИЛЕТНЯЯ МАТЬ»**. Х/ф (США).
2.15 **«ПАМЯТНОЕ ПУТЕШЕСТВИЕ»**. Х/ф
4.15 **«РОЖДЕСТВЕНСКИЙ ПОДАРОК»**. Х/ф
6.00 **«ДОРОГА В ХОП РОУЗ»**. Х/ф
7.45 , **15.00** **«БОЛЬШОЙ РИСК»**. Х/ф
9.45 , **17.00** **«УПРЯМЫЕ СЕРДЦА»**. Х/ф
11.30 , **18.45** **«ТАИНСТВЕННАЯ ЖЕНЩИНА – СЕКРЕТ ИГРЫ»**. Х/ф
13.15 **«УНЫЛЫЙ КАНЬОН»**. Х/ф
20.30 **«МОРСКОЙ ПАТРУЛЬ»**, Сериал ч. 1. (Австралия).
21.30 **«ВОСЕМЬ ДНЕЙ ДО СМЕРТИ»**. Х/ф (Канада – США, 2006 г.)
Режиссер: Н. Бэйли. В ролях: К. Рауэн, Ш. Дейл, Т. Мосс.
Фильм, основанный на реальных событиях, в котором Тереза Спринг, вопреки всему и всем, больше недели разыскивает пропавшего сына. Джо уехал в горы и по какой-то причине не звонит домой...
23.00 **«УБИЙСТВА В МИДСОМЕРЕ – X»**, Детектив ч. 7. (Великобритания).

Муз-ТВ

5.00 , **8.55, 12.55, 16.25, 0.05, 3.00** «Муз-ТВ хит».
6.00 , **10.00, 2.00** «Наше».
7.00 «Твой выбор».
8.00 «InterАктив чарт».
11.00 «Звезды под прицелом».
11.55 «Ближе к звездам. Риз Уизерспун».
12.25 , **18.00** «Pro-обзор».
14.50 «Алфавит».
15.00 , **18.30** «Звезды зажигают».
16.00 «Полиция моды».
19.30 «Zoom».
20.00 «Мультяшка».
20.20 «Концерт».
22.00 «Звездные Фабриканты».
22.25 «Блондинка в шоколаде».
22.55 Pro-новости.
23.10 Smesh.no.

MEZZO

8.00 , **15.30** Дивертимеццо.
12.00 Классическая музыка. Г. Малер. Симфония №6.
13.30 Классическая музыка. Г. Малер. Симфония №2.
14.55 Классическая музыка. В.П. Моцарт. Концертоне (исп. Оркестр Моцартеум).
19.00 Классическая опера.
21.40 Классическая музыка. А. Дворжак. Симфония №8 соль мажор ор. 88.
22.20 Классическая музыка. К. Монтеверди. «Вечерня Пресвятой Деве» в исполнении ансамбля «Ла Фениче».

РЕН ТВ Тула

6.00 Утренний музыкальный канал.
6.40 , **12.00** «Куба: остров свободы», Док. фильм ч. 2.
7.00 «Рекламный облом».
7.30 «Ради смеха».
8.00 «Дальние родственники».
8.30 «Очевидец» представляет: самое смешное».
9.30 , **12.30, 19.30, 23.30** «24».
10.00 «Очевидец» представляет: самое шокирующее».
11.00 «Час суда».
13.00 «Званый ужин».
14.00 **«СВЕРХЪЕСТЕСТВЕННОЕ»**. Сериал
15.45 **«БУГИМЕН: ЦАРСТВО НОЧНЫХ КОШМАРОВ»**. Х/ф (США).
18.00 **«ЛАНДЫШ СЕРЕБРИСТЫЙ»**. Сериал
19.00 «Нарушители порядка».
20.00 **«ТРЮКАЧИ»**. Сериал
21.00 **«СОЛДАТЫ 14»**. Сериал
22.00 «Три угла с П. Астаховым».
23.00 «Вечер».
0.00 «Актуальное чтиво».
0.15 **«ДЛИННОВОЛОСОЕ ДИТЯ»**. Х/ф (США).
1.45 **«СЕКРЕТНЫЕ МАТЕРИАЛЫ»**. Сериал (США).
2.45 «Врум-врум: Автохулиганы».
4.40 «Куба: остров свободы». Док. фильм
5.30 Ночной музыкальный канал.

XXI ВЕК

10.00 , **18.00, 2.00** **«МОНАШКИ В БЕГАХ»**. Комедия (Великобритания).
11.35 , **19.35, 3.35** **«ПЛАТИНА»**. Драма (США).
13.10 , **21.10, 5.10** **«ЗИГЗАГ»**. Драма (США).
14.50 , **22.50, 6.50** **«ИМЕНИНЫ»**. Комедия
16.30 , **0.30, 8.30** **«ПОЕЗДКА В НИКЛАСХАУЗЕР»**. Драма (Германия).

ТДК

7.00 , **14.00** Дом живых историй.
7.28 , **10.49, 11.49, 12.49, 13.49, 16.49, 17.49, 18.49, 19.49, 23.00, 23.55** Музыка.
8.05 , **15.00** Все лучшее, для Вас.
8.35 , **11.00, 18.00** Красотка.
9.00 С добрым утром, любимая!
10.00 , **17.00** Истории успеха.
12.00 Наши дети.
13.00 , **19.00** Ваш доктор.
14.29 **«ДОЛИНА КУКОЛ»**, 41-я серия. Сериал
16.00 Твой дом.
20.00 Зеркало жизни.
21.00 Ваш личный психолог.
22.00 Сексуальная революция.
23.25 **«ДОЛИНА КУКОЛ»**, 42-я серия. Сериал
0.05 Игротека.

МИР

5.55 , **18.55** Афиша.
6.00 , **7.15, 8.00, 2.15** Содружество.
6.30 **«ОБЖ»**, 67-я серия. Сериал
7.00 , **10.00, 13.00, 16.00, 19.00, 22.00** Новости Содружества.
7.45 Коммерческая программа.
8.30 «Мечтай, действуй, будь!»
9.00 , **19.45** **«ПОДРУЖКА ОСЕНЬ»**, 1-я серия. Сериал (1-я серия)
10.15 «Знаем русский».
11.15 «Казахстан: страницы истории».
11.30 **«ДИКАЯ ЛУНА»**, 46-я серия. Сериал
12.30 «Странные жилища», 5-я серия. Док. сериал
13.15 «Студия 60Х90».
13.25 , **23.25** **«ОБ ЭТОМ ГОВОРИТ ВСЯ МАХАЛЛЯ»**. Х/ф
15.15 «Учим английский».
15.30 **«ОБЖ»**, 68-я серия. Сериал
16.25 , **1.15** «Самые удивительные праздники мира», 3-я и 4-я серии. Док. сериал
17.25 , **2.45** «Час суда. Дела семейные», 80-я серия.
18.25 , **3.45** «Лучшее из Джентльмен-шоу», 15-я серия.
19.25 «Акценты».
20.00 «Тик-так».
21.00 «Общий интерес».
21.30 «Республика сегодня».
22.25 **«БЛАГОРОДНЫЕ МОШЕННИКИ»**, 9-я серия. Сериал

ШКОЛЬНИК

7.55 , **15.55, 23.55** Программа передач.
8.00 , **16.00, 0.00** «Москва на все времена»: «Праздники старой Москвы».
8.30 , **16.30, 0.30** Биология 10 класс. «Сцепленное наследование. Хромосомная теория наследственности Т. Моргана. Взаимодействие генов».
9.15 , **17.15, 1.15** «Телевикторина».
9.25 , **17.25, 1.25** Геометрия 10 класс. «Правильные многогранники».
10.10 , **18.10, 2.10** «Опасная зона».
10.30 , **18.30, 2.30** Химия 10 класс. «Полифункциональные соединения».
11.15 , **19.15, 3.15** «Педсовет»: «Православное образование».
11.35 , **19.35, 3.35** Литература 10 класс. «Творчество М.Е. Салтыкова-Щедрина (1826-1889)».
12.30 , **20.30, 4.30** Телеигра «Маркиза».
13.30 , **21.30, 5.30** Телеигра «Идущие вперед».
14.00 , **22.00, 6.00** **«БОЛЬШАЯ ЖИЗНЬ 2»**. Х/ф
15.30 , **23.30, 7.30** «Братья». Док. фильм

ФИЛЬМ ДНЯ — ТНТ, 22.00

«ЖЕНИХ НАПРОКАТ». (США, 2005 г.)

Притворные отношения Кэт (Дебра МЕССИНГ) с Ником (Дермонт МАЛРУНИ) неожиданно перерастают в нечто более серьезное...

Режиссер: Клер Килнер.

В ролях: Дебра Мессинг, Дермот Малруни, Эми Адамс, Джек Дэйвенпорт, Холлэнд Тейлор.

Комедия/Мелодрама. Кэт необходимо съездить на свадьбу сестры, но там она непременно встретит бывшего возлюбленного, расставание с которым было очень болезненным. Тогда Кэт нанимает в службе эскорта профессионального соблазнителя Ника…

ПЕРВЫЙ КАНАЛ

5.00 Новости.
5.05 **, 8.00** «Доброе утро!»
7.05 «Выборы Президента России 2008».
9.00 Новости.
9.20 «Малахов +».
10.20 «Модный приговор».
11.20 «Контрольная закупка».
12.00 Новости.
12.20 **«УБОЙНАЯ СИЛА»**. Сериал
13.20 «Детективы».
14.00 Другие новости.
14.30 «Понять. Простить».
15.00 Новости.
15.20 «Выстрелы у «Дома на набережной».
16.00 **«ОГОНЬ ЛЮБВИ»**. Сериал
17.00 «Федеральный судья».
18.00 Вечерние новости.
18.20 «Пусть говорят».
19.10 «След».
20.00 **«ПРИНЦЕССА ЦИРКА»**. Сериал

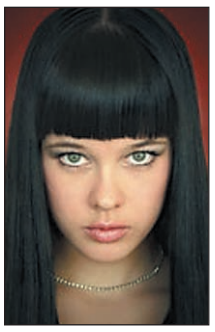

Екатерина Шпица

21.00 «Время».
21.30 **«ГРОЗОВЫЕ ВОРОТА»**. Сериал

Даниил Страхов

22.30 «Страсти по еде».
23.30 Ночные новости.
23.50 «Гении и злодеи». «Сергей Капица. Между очевидным и невероятным».
0.30 «Потерянное золото Рейха».
1.30 «Доброй ночи».
2.30 **, 3.05 «ПОДРУГА НЕВЕСТЫ»**. Триллер (Франция – Германия – Италия, 2004 г.)
Режиссер: К. Шаброль. В ролях: Б. Мажимель, Л. Смет, О. Клеман.
Менеджер Филипп живет в пригороде вместе с обожаемой матерью и двумя сестрами. На свадьбе одной из сестер он знакомится с подругой невесты...
3.00 Новости.
4.20 «Детективы».

РОССИЯ ТВ Тула

5.00 «Доброе утро, Россия!»
6.35 **, 7.35, 8.35** «Местное время. Вести – Тула».
8.50 «Баловень судьбы. Лев Лещенко». Док. фильм
9.45 **«ГРАЖДАНИН НАЧАЛЬНИК»**. Сериал
10.45 «Вести. Дежурная часть».
11.00 «Вести».
11.25 «Местное время. Вести – Тула».
11.45 **«ГРАЖДАНИН НАЧАЛЬНИК»**. Сериал
12.40 **«ХОЖДЕНИЕ ПО МУКАМ»**. Х/ф
14.00 «Вести».
14.20 «Местное время. Вести – Тула».
14.40 **«МАЧЕХА»**. Сериал
15.35 «Суд идет».
16.30 «Кулагин и партнеры».
17.00 «Вести».
17.30 «Местное время. Вести – Тула».
17.50 «Вести. Дежурная часть».
18.05 **«ЖЕНЩИНА БЕЗ ПРОШЛОГО»**. Сериал
19.00 **«РОДНЫЕ ЛЮДИ»**. Сериал

Борис Невзоров

20.00 «Вести».
20.30 «Местное время. Вести».
20.50 «Спокойной ночи, малыши!»
21.00 **«ВСЕГДА ГОВОРИ «ВСЕГДА»**. Мелодрама
22.55 «Смерти нет. Тайна академика Бехтерева». Док. фильм
23.55 «Вести +».
0.15 **«СМЕРТЕЛЬНАЯ ЛОВУШКА»**. Х/ф (США, 1982 г.)
Режиссер: С. Люмет. В ролях: М. Кэйн, Д. Кэннон, К. Рив.
Писатель, лишь однажды добившийся успеха, задумал убийство собственного студента с целью присвоить написанный им замечательный триллер...
2.30 «Дорожный патруль».
2.50 **«ДНЕВНИКИ БЕДФОРДА»**. Сериал (США).
3.45 **«ВОЙНА В ДОМЕ»**. Сериал (США).
4.10 «Баловень судьбы. Лев Лещенко». Док. фильм

СТС Тула

6.00 **«ЧУДЕСА НАУКИ»**. Сериал
6.55 **«СМЕШАРИКИ»**. Мультсериал
7.00 **«МОЯ ПРЕКРАСНАЯ НЯНЯ»**. Сериал
7.30 **«ПАПИНЫ ДОЧКИ»**. Сериал
8.00 **«ОДНА НОЧЬ ЛЮБВИ»**. Сериал
9.00 Новости «fmМедиа».
9.20 Музыка на канале.
9.30 **«КОРОЛИ ИГРЫ»**. Сериал
10.30 **«МОЯ ПРЕКРАСНАЯ НЯНЯ»**. Сериал
11.30 **«ПЕТЯ ВЕЛИКОЛЕПНЫЙ»**. Сериал
12.30 **«ВСЯ ТАКАЯ ВНЕЗАПНАЯ»**. Сериал
13.00 **«СМЕШАРИКИ»**. Мультсериал
13.30 Новости «fmМедиа».
13.50 Музыка на канале.
14.00 **«ПРИКЛЮЧЕНИЯ ВУДИ И ЕГО ДРУЗЕЙ»**. Мультсериал
14.30 **«ПРИКЛЮЧЕНИЯ ДЖЕКИ ЧАНА»**. Мультсериал
15.00 **«КОРОЛЬ ЛЕВ. ТИМОН И ПУМБА»**. Мультсериал
15.30 **«КИМ ПЯТЬ-С-ПЛЮСОМ».** Мультсериал
16.00 **«САБРИНА – МАЛЕНЬКАЯ ВЕДЬМА»**. Сериал
16.30 «Галилео».
17.00 **«МОЯ ПРЕКРАСНАЯ НЯНЯ»**. Сериал
17.30 **«ТАЙНЫ СМОЛВИЛЯ»**. Сериал
18.30 Новости «fmМедиа».
18.50 Музыка на канале.
19.00 **«ПАПИНЫ ДОЧКИ»**. Сериал
20.00 **«ОДНА НОЧЬ ЛЮБВИ»**. Сериал
21.00 **«КОРОЛИ ИГРЫ»**. Сериал
22.00 **«УБОЙНЫЙ ФУТБОЛ»**. Х/ф (Гонконг – США, 2001 г.)
Режиссер: С. Чоу. В ролях: С. Чоу, Вики Зао, Нг Ман Тат.
Синг, мастер кун-фу из Шаолиня, ищет способ рассказать всему миру о своем любимом боевом искусстве. Синг знакомится с футбольным тренером...
23.45 «6 кадров».
0.00 Новости «fmМедиа».
0.20 Музыка на канале.
0.30 **«ТРИДЦАТИЛЕТНИЕ»**. Сериал
1.30 **«ТАЛИСМАН ЛЮБВИ»**. Сериал
2.25 **«ЗАКОН И ПОРЯДОК. СПЕЦИАЛЬНЫЙ КОРПУС»**. Сериал
4.10 **«ТАНЦЫ ПОД ЗВЕЗДАМИ»**. Сериал
5.00 **«КОРОЛЕВА ЭКРАНА»**. Сериал

НТВ

6.00 «Сегодня утром»
9.00 «Наше все!»
10.00 «Сегодня».
10.25 «Чистосердечное признание».
11.00 **«АВТОНОМКА»**. Сериал
13.00 «Сегодня».
13.35 **«ЗАКОН И ПОРЯДОК»**. Сериал
14.35 **«СТАВКА НА ЖИЗНЬ»**. Сериал
15.35 «Чрезвычайное происшествие. Обзор».
16.00 «Сегодня».
16.25 **«УЛИЦЫ РАЗБИТЫХ ФОНАРЕЙ»**. Сериал
18.30 «Чрезвычайное происшествие. Обзор».
19.00 «Сегодня».
19.40 **«ЗАКОН И ПОРЯДОК»**. Сериал
20.40 **«ФОРМУЛА СТИХИИ»**. Сериал
21.40 **«СТАВКА НА ЖИЗНЬ»**. Сериал
22.40 «Сегодня».
23.05 **«УЛИЦЫ РАЗБИТЫХ ФОНАРЕЙ»**. Сериал
0.10 «Главная дорога».
0.45 **«САМОВОЛКА»**. Боевик (США).
2.50 «Криминальная Россия».
3.25 **«БЕЗ СЛЕДА 4»**. Сериал (США).
4.20 **«КЛИЕНТ ВСЕГДА МЕРТВ 5»**. Сериал (США).
5.15 **«СКОРАЯ ПОМОЩЬ 11»**. Сериал (США).

КУЛЬТУРА

6.30 Канал «Евроньюс».
10.00 **, 19.30, 23.30** «Новости культуры».
10.20 «В главной роли...»
10.40 **, 1.50, 2.50** Программа передач.
10.50 **«МИЧМАН ПАНИН»**. Х/ф
12.25 «Тем временем».
13.25 «Academia».
13.55 **«СЛЕДСТВИЕ ВЕДУТ ЗНАТОКИ»**. Сериал
15.25 «Тайны забытых побед».
15.55 «Порядок слов».
16.00 **«ВОКРУГ СВЕТА С ВИЛЛИ ФОГОМ»**. Мультсериал
16.25 Мультфильм
16.30 **«СОБАКА ПО ИМЕНИ СНОБЗ»**. Сериал
16.55 «Аттила». Док. фильм
17.05 «Африка у поверхности земли», 13-я серия. Док. сериал «Неприступные цитадели».
17.35 «А. Пушкин. «Е. Онегин».
18.00 **, 1.35** «Будапешт. Берега Дуная и крепость». Док. фильм
18.15 «Собрание исполнений».
19.00 «Ночной полет».
19.55 **, 1.55** «Завоеватели», 2-я серия. Док. сериал «Вильгельм Завоеватель». (США).
20.45 «Больше, чем любовь». Ш. Рабинович и О. Лоева.
21.30 «Кто мы?» «Вершины и бездны Серебряного века». Пер. 2.
22.00 «Древний Рим». Док. фильм (Германия).
22.15 Ток-шоу «Апокриф».
23.00 «Сквозное действие». «Пожар страсти».
23.55 **«ЗАЩИТНЫЕ ЦВЕТА»**. Х/ф (Польша).
2.45 «Музыкальный момент». А. Рубинштейн. «Вальс-каприс».

ТВ-3 Тула

6.00 **, 8.30** Мультфильм.
7.15 **«ПОЛЗУЧЕЕ ВОЙСКО»**. Мультсериал
7.45 **«УОЛТЕР МЕЛОН»**. Мультсериал
8.15 **«ФЕРМА ЧУДИЩА»**. Мультсериал
9.30 **«СМЕРТЕЛЬНАЯ МЕДИЦИНА»**. Х/ф
11.30 **, 15.00** Успеть за 23 минуты.
12.00 **, 20.00** «Разрушители мифов». (США).
13.00 **«ЗВЕЗДНЫЕ ВРАТА»**, 113-я серия. Сериал (США).
14.00 **«МЕДИУМ»**, 6-я серия. Сериал (США).
15.30 «Упс!»
16.30 **«ТОММИ-ОБОРОТЕНЬ»**, 7-я серия. Сериал (Канада).
17.00 **«ЗВЕЗДНЫЕ ВРАТА»**, 114-я серия. Сериал (США).
18.00 **«КРЕПКИЙ ОРЕШЕК ДЖЕЙН»**, 18-я серия. Сериал (Канада – США).
19.00 **«МЕДИУМ»**, 7-я серия. Сериал (США).
21.00 **«РОЙ»**. Х/ф (США).
23.00 **«ВЕДЬМА»**, 7-я серия. Сериал (Великобритания).
0.00 **«ПОДЗЕМНАЯ ЛОВУШКА»**. Х/ф (США – Канада).
2.00 Культ наличности.
5.00 Муз. Relaks.

ТВ ЦЕНТР Тула

6.00 **, 7.30** «Настроение».
7.00 «Настроение. Тула».
8.30 **, 11.30, 14.30, 17.30, 20.50** «События».
8.50 **, 17.50** «Выборы Президента РФ».
9.00 **, 11.15, 2.55** «Петровка, 38».
9.10 **«ИХ ЗНАЛИ ТОЛЬКО В ЛИЦО»**. Х/ф
11.00 **«ИГРА В ПОДДАВКИ ПОКРУПНОМУ»**. Детектив
11.45 **, 21.05 «ВСТРЕЧНАЯ ПОЛОСА»**. Сериал
12.50 **, 22.05 «ВЛЮБЛЕННЫЙ АГЕНТ»**. Сериал
13.45 «Момент истины».
14.45 **, 18.50, 19.50** «История государства Российского».
14.50 «Наши любимые животные».
15.30 **«ЗАКОН ВОЛЬФА»**. Сериал (Германия).
16.30 Новое «Времечко».
18.15 «21 кабинет».
19.00 «События. Тула».
19.25 «Свое мнение».
19.35 «Встречи».
19.55 «Лицом к городу».
23.05 «Скандальная жизнь».
0.00 «События. 25-й час».
0.30 **«СЕРДЦЕЕДКИ»**. Комедия (США).
3.15 Баскетбол. Кубок улеб. 1/6 финала. «Шленск» (Вроцлав, Польша) – «Динамо» (Москва).
4.25 **«АРТИСТ ИЗ КОХАНОВКИ»**. Х/ф

ТНТ Тула

6.00 **«ЛЮБОВЬ И ТАЙНЫ САНСЕТ БИЧ»**. Сериал
6.55 «Глобальные новости».
7.00 **, 13.30, 19.00** Такси.
7.30 **, 8.20** «Фитнес для тебя».
7.35 **, 8.23, 14.20, 0.40** Информ-Бюро.
7.40 **, 8.27, 0.45** Гороскоп.
7.45 Музыка на канале.
8.00 **, 19.30** Тула: инструкция по применению.
8.30 «Гипноз».
9.30 **«САША+МАША»**. Сериал
10.00 **, 18.00, 20.00 «СЧАСТЛИВЫ ВМЕСТЕ»**. Сериал
11.00 **«КОТОПЕС»**. Мультсериал
11.30 **«ДИКАЯ СЕМЕЙКА ТОРНБЕРРИ»**. Мультсериал
12.00 **«ЭЙ, АРНОЛЬД»**. Мультсериал
12.30 **«ОХ, УЖ ЭТИ ДЕТКИ!»**,. Мультсериал
13.00 **«ТОТАЛЛИ СПАЙС»**. Мультсериал
14.00 **, 0.20** Крутящий момент.
14.30 «Дом 2. Live».
16.00 **«ЖЕНИХ НАПРОКАТ»**. Комедия (США).
19.50 Если завтра ремонт.
21.00 «Дом 2. Город любви».
22.00 **«УИКЭНД У БЕРНИ»**. Комедия (США).
23.55 «Дом 2. После заката».
0.50 Наши песни.
1.10 Клуб бывших жен.
2.05 «Дом 2. Жара».
3.00 «Офис».

ДОМАШНИЙ

6.30 **«Крот и его друзья».** Мультфильм
7.00 **, 20.30** Домашние сказки.
7.30 «Что мы знаем о еде?» История сливок.
8.00 **, 19.30 «КЛОН»**. Сериал
9.00 **, 16.00** «Дела семейные».
10.00 **, 14.00, 1.15** Все под контролем.
11.00 **, 15.00, 3.10** Лига пациентов.
12.00 **«ВИОЛА ТАРАКАНОВА. В МИРЕ ПРЕСТУПНЫХ СТРАСТЕЙ 2». «Урожай ядовитых ягодок»**, 1-я серия. Сериал
13.00 Мир в твоей тарелке.
17.00 **, 4.00 «НАПЕРЕКОР СУДЬБЕ»**. Сериал
18.00 «33 квадратных метра. Дачные истории».
18.30 **, 2.15 «ДОКТОР ХАУС»**. Сериал
21.00 **«ВИОЛА ТАРАКАНОВА. В МИРЕ ПРЕСТУПНЫХ СТРАСТЕЙ 2». «Урожай ядовитых ягодок»**, 2-я серия. Сериал
22.00 **, 4.45 «ОНА НАПИСАЛА УБИЙСТВО»**. Детектив. **«Огонь домашнего очага»**. (США).
23.00 Необычные дома мира.
23.30 **«МЕНЯЛЫ»**. Комедия (Россия – США).
5.30 Музыка.

УДИВИТЕЛЬНАЯ ЖИЗНЬ

6.00 **«ПРАВОЕ ДЕЛО»**, 5-я серия. Сериал
6.50 **, 7.30, 9.30, 10.30, 11.30, 13.30, 14.50, 15.30, 16.40, 17.30, 18.50, 19.30, 20.55, 21.30, 23.00, 23.30** Музыка.
6.55 **, 9.20, 10.25, 13.25, 15.20, 16.45, 17.20, 23.05** Мультфильм.
7.05 «Величайшие реки».
8.00 «Редкие профессии». Док. фильм
8.30 «Улики древности».
10.05 **«Я МЕЧТАЮ»**. 5-я серия. Сериал
10.35 «Красочная планета».
12.00 «Рожденные играть».
12.30 «Авиация Австралии». Док. фильм
14.05 «Выходные дни».
14.35 **, 16.35** «Внезапная слава».
14.40 **, 23.20** «Хочу все знать».
14.55 «Хроники разрушенного дома».
16.00 «Йога как терапия».
16.50 «Открытки».
18.00 «Религии мира».
18.55 «На всех широтах».
19.00 «Четверо среди льдов». Док. фильм
20.00 «Как жить дольше».
20.45 «Жизнь дикой природы».
21.00 «Изюминка».
21.20 Мультсериал
22.05 «Мистика власти». Док. фильм
22.30 «Природные лекарства».
22.35 «Современный дизайн».
23.15 «На грани».

НАЦИОНАЛЬНАЯ ГЕОГРАФИЯ

6.00 Гастрольный тур сокровищ Тутанхамона.
7.00 Расследования авиакатастроф: На волосок от гибели.
8.00 Невероятное тело человека.
9.00 Все о гадюках.
10.00 «Я не знал этого».
10.30 «Веселая наука».
11.00 **, 16.00** Расследование на месте катастрофы: Крушение греческого парома.
12.00 **, 17.00** Наука катастроф: Самолеты.
13.00 Реальность или фантастика? Код да Винчи.
14.00 Загадки Библии: В поисках заветного Ковчега.
15.00 Самый совершенный крокодил.
18.00 Западня для динозавров.
19.00 Суперсооружения: Пальмовые острова в Дубае.
20.00 Мой выдающийся мозг: Сделайте из меня гения.
21.00 Путешественник: Суперзмеи.
22.00 **, 4.00** Мегазаводы: «Джон Дир».
23.00 **, 2.00, 5.00** Критическая ситуация: Бунт талибов.
0.00 **, 3.00** Критическая ситуация: Спасательная операция в джунглях.
1.00 Расследования авиакатастроф: Атака над Багдадом.

ЭКСПЛОРЕР

7.00 **, 13.00** «Суперприборы». Док. фильм (США).
8.00 **, 14.00** «Вулкан Акул». Док. фильм (Великобритания).
9.00 **, 15.00** «Дрэгстер против дрэгстера». Док. сериал (Канада).
10.00 **, 16.00** «Соревнование «Постройхот-род». Док. фильм (Австралия).
11.00 **, 17.00** «Охотники за наградами» – наемная полиция Америки». Док. сериал (Великобритания).
11.30 **, 17.30** «Судебные медики Лос-Анжелеса». Док. сериал (США).
12.00 **, 12.30, 18.30** «Опасная зона: Страны, которых нет». Док. фильм (Великобритания).
18.00 «Опасная зона: Страны, которых нет». Док. фильм (Великобритания).
19.00 «Экстремальные улики». Док. сериал (США).
19.30 «Подопытный кролик». Док. сериал (Канада).
20.10 «Племя». Док. сериал (Великобритания).
21.00 **, 21.30** «Звезды и колеса». Док. сериал (Великобритания).
22.00 «Тайны скелетов». Док. сериал (США).
23.00 «Царящие в аду». Док. фильм (Великобритания).
0.00 «Эпидемия киберсекса». Док. фильм (Великобритания).

ДИСКАВЕРИ

6.00 **, 13.45** Рождение чоппера, 12-я серия.
6.25 **, 14.10** Наперегонки со временем, 5-я серия.
7.20 Американские колымаги: Со свалки, ч. 2.
8.15 Как это работает.
9.10 Головоломы, 8-я серия.
10.05 Разрушители легенд: Курица как орудие.
11.00 Махинаторы: Корветт С4.
11.55 Американские колымаги: Со свалки, ч. 3.
12.50 **, 5.05** Гигантские стройки: Сингапурская подземка.
15.05 **, 1.00** Головоломы, 9-я серия.
16.00 **, 3.45** Создай мотоцикл: Хэнк Янг против Коула Фостера.
17.00 **, 4.40** Как это работает, 4-я серия.
17.30 Как это работает, 5-я серия.
18.00 **, 2.50** Американский чоппер: Мотоцикл Мечта Пола-младшего, ч. 2.
19.00 Разрушители легенд: Взрывная декомпрессия.
20.00 Грязная работенка, 56-я серия.
21.00 **, 1.55** Действительно большие вещи, 1-я серия.
22.00 Рукотворные чудеса: Азия: Туннель Сюэшань на Тайване.
23.00 Ясновидящие свидетели: Почему мой ребенок?
0.00 Идеальная катастрофа: Суперторнадо.

ПЛАНЕТА ЖИВОТНЫХ

8.00 Как стать... Белый медведь.
9.00 **, 16.00** Ветеринарная скорая помощь.
10.00 Самые забавные животные планеты.
11.00 Спасение диких животных: Залив Комптон Крик.
11.30 Спасение диких животных: Ищейка находит ребенка.
12.00 Ветеринары-стажеры: На переднем крае.
12.30 Ветеринары-стажеры: Чужая территория.
13.00 **, 18.00, 1.00, 7.00** Ветеринарная скорая помощь.
13.30 **, 18.30, 1.30, 7.30** Дневник большой кошки, 4-я серия.
14.00 Полиция Хьюстона – отдел по защите животных: Лучший друг солдата.
15.00 Приключения Корвина: с высоты орлиного полета.
17.00 Поля звериных сражений.
19.00 Полиция Хьюстона – отдел по защите животных: Вернувшийся жеребенок.
20.00 **, 3.00** Обезьяньи проделки, 9-я серия.
20.30 **, 3.30** Обезьяньи проделки, 10-я серия.
21.00 **, 2.00** В поисках белых медведей.
21.30 **, 2.30** В поисках тигров.
22.00 **, 4.00** Улица лемуров.
23.00 **, 5.00** Животные-кинооператоры: Техно-джунгли.
0.00 **, 6.00** Отдел по охране животных: полиция Майами: Питбуль в действии.

КАНАЛ ПУТЕШЕСТВИЙ

9.00 **, 1.00** Жаждущий странник. Шотландия – Вода жизни.
9.30 **, 1.30** Экстремальные путешествия.
10.00 **, 18.30** Землепроходцы.
10.30 Далекие берега.
11.00 За гранью.
11.30 Лыжный мир.
12.00 Планета еды. Ливан.
13.00 Всемирный путешественник. Юго-Западные штаты США.
14.00 Такси за $100.
14.30 Жаждущий странник.
15.00 Походы в мир дикой природы. Вайоминг / Нью-Мексико.
15.30 Страсть к путешествиям.
16.00 Путешествия по стране Оз.
16.30 Лыжный мир.
17.00 **, 0.00, 8.00** Всемирный путешественник.
18.00 Лыжный мир.
19.00 Страсть к путешествиям.
19.30 Далекие берега.
20.00 **, 4.00** Жаждущий странник.
20.30 **, 4.30** Путешествия 2008.
21.00 **, 5.00** Вива. Чили: Жемчужины юга.
21.30 Голливуд и вино. Оканаган – Британская Колумбия, ч. 1.
22.00 **, 6.00** Флойд открывает.
22.30 **, 6.30** Вкус Перу. Джунгли.
23.00 **, 7.00** Путешествие со вкусом.
23.30 **, 7.30** Скоро открытие.
2.00 Прирожденные путешественники. Антигуа.
2.30 Землепроходцы.
3.00 Не забудьте свой паспорт. Амазонские джунгли.

РОССИЯ-СПОРТ

4.10 Хоккей. Чемпионат России. «Металлург» (Магнитогорск) – ЦСКА.
6.00 , **4.05** «Летопись спорта». Большой теннис.
6.45 , **9.00, 12.50, 18.40, 21.05** «Вести-спорт».
7.00 , **8.00** «Зарядка с чемпионом».
7.15 **«Волшебник Изумрудного города»**. Мультфильм
7.35 **«ЧТО НОВОГО, СКУБИ-ДУ?»** Мультсериал (США).
8.15 **«СВОЯ КОМАНДА»**. Сериал
8.45 «Мастер спорта».
9.10 , **14.50** «Неделя спорта».
10.10 Хоккей. Чемпионат России. «Салават Юлаев» (Уфа) – «Динамо» (Москва).
12.15 «Сборная России». А. Вятчанин.
13.00 Кудо. Открытый ЧЕ.
15.55 Плавание. Чемпионат России. Прямая трансляция.
18.50 «Скоростной участок».
19.20 , **21.25** Биатлон. ЧМ.
22.30 Футбол. Лига чемпионов. 1/8 финала. «Ливерпуль» (Великобритания) – «Интер» (Италия). Прямая трансляция.
0.45 Футбол. Лига чемпионов. 1/8 финала. «Рома» (Италия) – «Реал» (Мадрид, Испания).
2.50 Футбол. Обзор Лиги чемпионов.

7-ТВ

5.00 – **4.00** 7 новостей. Каждый час.
7.05 Хоккей с мячом. ЧР.
8.05 **«15.0»**. Сериал
8.30 **«ПЛЯЖ, ЭКСТРИМ И ВСЕ ТАКОЕ»**. Сериал
9.05 Классика футбола. Barcelona.
9.35 , **15.35** Бундеслига.
10.05 Outrageous and Courageous.
10.20 , **14.05, 21.05** NBA Live!
10.35 , **17.05, 21.20, 2.05** NHL.
11.05 , **17.35** Предельная глубина.
11.20 , **22.35** Академия нахлыста.
11.35 , **22.20** Диалоги о рыбалке.
12.05 , **17.20** Мир подводной охоты.
12.20 Бега и скачки.
13.05 Пул. Кубок мира 2007.
14.20 Nascar Sprint Cup, эт. 1.
15.05 Планета рыбака.
16.05 Футбол. Кубок Англии.
18.05 Только не это!
18.20 Лучшие матчи Премьер-Лиги.
19.05 KOTV: классика бокса.
20.05 Гольф. Европейская неделя.
20.35 Off-Road Drive.
23.05 Картинг.
23.35 Настольный футбол.

ТЕЛЕКЛУБ

20.00 **«ШАХМАТИСТ»**. Сериал
21.00 **«ГРАЖДАНИН НАЧАЛЬНИК 3»**. Сериал
22.00 **«ГОРЫНЫЧ И ВИКТОРИЯ»**. Сериал
23.00 **«СОВЕСТЬ»**. Сериал

ЕВРОСПОРТ

10.30 Экстремальный спорт.
11.00 Футбол. Лига чемпионов УЕФА. День 6. Барселона (Испания) – Штутгарт (Германия).
12.00 , **13.30** Вот это да!!!
12.15 Футбол. Лига чемпионов УЕФА. День 6. Милан (Италия) – Селтик (Шотландия).
13.45 Футбол. Лига чемпионов УЕФА. День 6. Шальке (Германия) – Росенборг (Норвегия).
14.45 , **20.00, 21.00** Футбол. Евроголы.
15.30 , **20.15** Теннис. Турнир WTA в Катаре (Доха). День 2.
21.45 Футбол. Евроголы.
22.00 , **23.00** Бокс.
1.00 Автоспорт. ЧМ в классе туринг.
1.30 Снукер. Чемпионат Уэльса. Финал.
3.00 Eurosport Buzz.

ЕВРОПЕЙСКИЕ НОВОСТИ

8.00 – **12.30** Новости за завтраком. Каждые 30 минут.
13.00 , **13.30, 14.00, 14.30, 17.00, 17.30, 18.00, 18.30** Новости и стиль жизни.
13.17 , **13.47, 17.17, 17.47** Европейцы.
14.17 , **18.17** Парламент.
14.47 , **18.47** Ле маг.
15.00 , **15.30, 16.00, 16.30** Новости за ланчем.
19.00 – **3.30** Вечерние новости. Каждые 30 минут.
4.00 – **7.30** Подробные ночные новости. Каждые 30 минут.

ПЯТЫЙ КАНАЛ

6.00 , **6.35, 7.00, 7.35, 8.00, 8.35, 9.00** «Утро в большой стране».
6.30 , **7.30, 8.30, 9.30, 10.30, 12.30, 14.30, 18.30** «Сейчас».
6.50 , **7.50, 23.10** «Сейчас о спорте».
8.50 «Сейчас о спорте».
9.40 , **22.15** «Живая история».
10.40 , **19.00** **«СЕРДЦУ НЕ ПРИКАЖЕШЬ»**. Сериал (Россия).
11.30 «Смелая обезьяна». Док. фильм (Великобритания).
12.00 «Потерянный рай». Док. фильм (Великобритания).
12.45 «Билли Холидей». Док. фильм (США).
13.40 Ток-шоу «Энергичные люди».
14.45 «Открытая студия».
15.50 «Дом быта».
16.10 **«ЗАТЕРЯННЫЙ МИР»**. Сериал (США).
17.00 **«СТАРШЕКЛАССНИКИ 2»**. Сериал (Россия).
17.30 , **21.00** «Экстренный вызов 112».
17.35 **«ПРИЗВАНИЕ»**. Сериал (Россия).
20.00 **«АГЕНТСТВО «ЛУННЫЙ СВЕТ»**. Сериал (Великобритания – США).
21.30 «Сейчас о главном».
23.25 **«ПАЛАЧ»**. Х/ф (Великобритания).
1.30 **«ЕСЛИ ВСЕ ЖЕНЩИНЫ МИРА»**. Х/ф (США – Италия).
3.35 **«БУМАЖНЫЕ КУКЛЫ»**. Сериал (США).

ДТВ

6.00 Удачное утро.
6.50 , **5.00** Музыка.
6.55 Телемагазин.
7.25 , **7.40, 8.10** Мультфильм.
7.55 Мультфильм.
8.30 , **20.00** Самое смешное видео.
9.00 **«АГЕНТСТВО АЛИБИ»**. Сериал
9.30 , **14.00, 17.30** Судебные страсти.
10.30 **«ДВА ВОСКРЕСЕНЬЯ»**. Х/ф
12.30 «Утомленные славой». Док. фильм
13.00 **«КРУТОЙ УОКЕР»**. Сериал
15.00 , **21.30** **«БЕЗМОЛВНЫЙ СВИДЕТЕЛЬ 2»**. Сериал
15.30 , **22.00** **«МОРСКАЯ ПОЛИЦИЯ: СПЕЦОТДЕЛ»**. Сериал
16.30 **«ДИАГНОЗ: УБИЙСТВО»**. Сериал
18.30 , **23.30** «Невероятная коллекция мистера Рипли».
19.30 , **4.35** Каламбур.
20.30 **«ОПЕРА: ХРОНИКИ УБОЙНОГО ОТДЕЛА»**. Сериал
23.00 , **0.55** Голые и смешные 3.
0.25 Карданный вал +.
1.25 Маски-шоу.
1.55 Ночной клуб.
3.55 **«РЫЦАРЬ ДОРОГ»**. Сериал

РБК

6.00 – **5.30** Новости. Каждые 30 минут.
6.10 , **6.35, 7.10, 7.35, 8.10, 8.35, 9.10, 10.10, 11.15, 12.10, 13.10, 14.10, 15.10, 16.10, 17.15, 19.10, 20.10, 23.15, 2.10, 3.10, 4.10, 5.10** Рынки.
6.20 , **7.15, 8.15, 9.15, 10.20, 4.35, 5.35** Обзор российской прессы.
6.45 , **7.40, 8.40, 10.35, 5.48** Обзор зарубежной прессы.
6.50 , **7.45, 8.45, 9.50, 5.52** Бизнес-стиль.
7.20 , **8.20, 9.20, 5.40** Афиша.
7.25 , **8.25, 9.24, 10.24, 5.44** Autonews.
7.50 , **16.20, 22.50, 0.20, 4.20** Отдых и туризм.
8.50 , **14.50, 17.50, 3.20** Звездная пыль.
9.35 , **22.35** Зарубежный бизнес.
10.40 Открытие торгов в России.
10.50 , **18.50, 2.20, 5.20** Азбука инвестора.
11.20 В фокусе.
12.15 Эмитенты.
13.35 , **3.35** Сфера интересов.
13.55 Назначения и отставки.
14.35 , **18.35** Новости компаний.
15.20 В фокусе.
16.35 Капитал.
17.35 Открытие торгов в Америке.
18.10 Итоги торгов в России.
19.35 Диалог.
20.35 , **2.35** Наши деньги.
21.10 , **1.10** Интрига дня.
22.00 , **0.30** Мир сегодня.
23.35 Сфера интересов.
0.10 Итоги торгов в Америке.

МТВ

6.00 Музыка на завтрак.
9.00 , **19.30** Следующий!
9.30 , **22.00** **«КЛИНИКА!»** Сериал
10.00 Киночарт.
10.30 Звездная прислуга.
11.00 **«КЛУБ»**. Сериал
12.00 , **16.00** Пятеро в отрыве.
13.00 , **23.45** Музыка навсегда.
14.45 , **23.00** News блок Daily.
15.00 , **21.00** **«ТУРЕЦКИЙ ДЛЯ НАЧИНАЮЩИХ»**. Сериал
17.00 «Жестокие игры».
17.30 Виртуалити.
18.00 Музыка на злобу дня.
18.30 Я хочу лицо Kate Winslet.
19.00 «Live с Биланом 2».
20.00 Звезда в кубе.
20.30 «Звезды. Здесь и сейчас».
22.30 Южный парк.
23.15 Виртуальный мясотряс.
1.00 «Лови удачу».
2.00 Музыка на ночь.

MCM TOP

8.00 , **19.00** Лучшее. Колледж. СМС.
11.00 , **15.00** Лучшее. Микс. Плейлист.
14.00 , **23.00** Лучшее. Альбомы.
22.00 Лучшее. Рок.
2.00 Лучшее. Грув.
3.00 Лучшее. Ночь. Плейлист.

ЗВЕЗДА

6.00 «Моя страна». Док. сериал
6.15 «100 мест, которые надо увидеть за свою жизнь».
6.30 , **15.15** Мультфильм.
7.00 «Звезда онлайн».
9.00 , **13.00, 16.00, 18.00, 22.00** Новости.
9.15 **«ЛИНИЯ ЗАЩИТЫ»**, 5-я серия. Х/ф
10.15 «Сквозной удар: Авиабаза особого назначения». Док. фильм
11.05 , **0.10** «Тайны затонувших кораблей». Док. сериал
11.45 **«СЕМНАДЦАТЬ МГНОВЕНИЙ ВЕСНЫ»**, 11-я серия. Х/ф
13.15 «На войне как на войне».
14.15 , **5.05** **«ТРИДЦАТЬ СЛУЧАЕВ МАЙОРА ЗЕМАНА»**, 5-я серия. Х/ф
15.30 , **2.15** «Путеводная звезда».
16.20 , **0.35** **«ОДИННАДЦАТЬ НАДЕЖД»**. Х/ф
18.30 , **4.15** **«МЕГРЭ»**, 27-я серия. Х/ф
19.30 **«СЕМНАДЦАТЬ МГНОВЕНИЙ ВЕСНЫ»**, 12-я серия. Х/ф
20.40 «Вход воспрещен».
21.10 «Лейб-гвардии Егерский полк. В рассыпном строю». Док. фильм
22.25 **«ЛИНИЯ ЗАЩИТЫ»**, 6-я серия. Х/ф
23.20 **«ДЕТЕКТИВ МОНК»**, 6-я серия. Х/ф
2.40 **«ТЫ ПОМНИШЬ?»** Х/ф

ТВ-1000

4.00 , **22.00** **«НЕСЛАДКАЯ ЖИЗНЬ»**. Драма (Уругвай – Аргентина).
6.00 **«ГОЛОВА В ОБЛАКАХ»**. Драма (США – Великобритания).
8.00 **«ЗАЙНА: ПОКОРИТЕЛЬНИЦА АТЛАССКИХ ГОР»**. Драма (Франция).
10.00 **«КРАСОТА ПО-АНГЛИЙСКИ»**. Драма (Великобритания – Германия).
12.00 **«2009: СТЕРТАЯ ПАМЯТЬ»**. Боевик (Южная Корея).
14.00 **«БУТИК»**. Комедия (Франция).
16.00 **«БЕЗУМНЫЕ ПОХОРОНЫ»**. Драма (США – Германия).
18.00 **«СБЕЖАВШАЯ НЕВЕСТА»**. Комедия (США, 1999 г.)
Режиссер: Г. Маршалл. В ролях: Дж. Робертс, Р. Гир, Дж. Кьюсак.
Айк, нью-йоркский журналист, написал статью о девушке, сбегавшей из-под венца семь раз, назвав ее «мужеедкой и ненасытной богиней»...
20.00 **«Я И ТЫ, И ВСЕ, КОГО МЫ ЗНАЕМ»**. Драма (США).

JETIX

8.00 , **12.10, 15.30** **«YIN YANG YO!»**
8.20 , **10.55, 18.00** **«ИГГИ АРБАКЛ»**.
8.45 , **11.45** **«W.I.T.C.H. ВЕДЬМА»**.
9.10 , **13.50, 18.40** **«ТОТАЛИ СПАЙС»**.
9.30 **«PUCCA»**.
9.40 , **13.00, 20.15, 22.35** **«POWER RANGERS: МИСТИЧЕСКАЯ СИЛА»**.
10.05 , **10.30, 19.30, 21.45, 0.05** **«H2O – ПРОСТО ДОБАВЬ ВОДЫ»**.
11.20 , **16.40** **«ЧТО С ЭНДИ?»**
12.35 , **16.15** **«ГОРОДСКИЕ СПАСАТЕЛИ»**.
13.25 , **20.35, 23.00** **«POWER RANGERS: МИСТИЧЕСКАЯ СИЛА»**.
14.15 , **19.05** **«ТОТАЛИ СПАЙС»**.
14.40 , **15.05** **«ДЕТКИ ИЗ КЛАССА 402»**.
15.50 **«НЕВЕРОЯТНЫЕ ПРИКЛЮЧЕНИЯ КОСМИЧЕСКОЙ КОМАНДЫ»**.
17.10 **«ЧТО С ЭНДИ?»**
17.35 **«ТОФУС»**.
18.20 **«ИГГИ АРБАКЛ»**.
19.50 , **22.10, 0.30** **«H2O – ПРОСТО ДОБАВЬ ВОДЫ»**.
21.00 , **21.20, 23.20, 23.45** **«НАРУТО»**.
0.50 **«НОВАЯ СЕМЕЙКА АДАМС»**.
1.15 , **1.35** **«КОМАНДА СУПЕР-ОБЕЗЬЯНОК»**.

ХОЛЛМАРК

1.00 **«ДЖЕЙН ДОУ: ОПАСНЫЕ ИГРЫ»**. Детектив
2.30 **«ВОСЕМЬ ДНЕЙ ДО СМЕРТИ»**. Х/ф (Канада – США).
4.15 **«ДОРОГА В ХОП РОУЗ»**. Х/ф
6.00 **«КРАСНЫЙ БЕГЛЕЦ»**. Боевик
7.45 , **15.00** **«РАБСТВО: ПРАВДИВАЯ ИСТОРИЯ ФАННИ КЕМБЛ»**. Х/ф (США, 2000 г.)
Режиссер: Дж. Кич. В ролях: Дж. Сеймур, К. Кэррадайн.
Фанни Кембел была женщиной, которая шла впереди своего времени. Но когда она вышла замуж за богатого адвоката, ее жизнь сильно изменилась...
9.45 , **17.00** **«С ПОМАДОЙ НА ГУБАХ»**. Х/ф (США).
11.30 , **18.45** **«ГОЛОД»**. Х/ф (США).
13.15 **«БЕГЛЫЙ ДОМ»**. Х/ф
20.30 **«МОРСКОЙ ПАТРУЛЬ»**, Сериал ч. 2. (Австралия).
21.30 **«РАЗВЕДКА»**, Сериал ч. 11. (Канада).
22.30 **«РАЗВЕДКА»**, Сериал ч. 12. (Канада).
23.30 **«ПЯТЬДЕСЯТ «КОЛЕС»**. Х/ф

Муз-ТВ

5.00 , **8.25, 12.35, 16.25, 0.05, 3.00** «Муз-ТВ хит».
6.00 , **10.00, 2.00** «Наше».
7.00 , **13.55, 23.10** «Твой выбор».
8.00 , **12.25, 18.20, 22.55** Pro-новости.
8.10 **«ЛОЛА И ВИРДЖИНИЯ»**. Мультсериал
11.00 «Страшно красивые 3. Врачебные тайны».
11.55 , **19.00, 22.00** «Звездные Фабриканты».
15.00 «Звезды под прицелом».
16.00 «Ближе к звездам. Риз Уизерспун».
17.25 Smesh.no.
18.30 «Без купюр».
19.30 «Папарацци».
20.00 «Мультяшка».
20.30 «Pro-кино».
21.00 «Ближе к звездам».
22.25 «Блондинка в шоколаде».

MEZZO

8.00 , **15.30** Дивертимеццо.
12.00 Классическая опера.
14.35 Классическая музыка.
20.45 Классическая музыка. Скрипка на песке 2005.
22.30 Опера. Л. Петижерар «Джозеф Меррик, человек-слон».
1.20 Классическая музыка. В.А. Моцарт. Концерт для скрипки №2 (Гидон Кремер и Kremerata Baltica).
1.45 Классическая музыка. И.С. Бах. «Итальянский концерт». исп. Катя Сканави.

РЕН ТВ Тула

6.00 Утренний музыкальный канал.
6.40 , **12.00** «Израиль: колыбель религий», Док. фильм ч. 1.
7.00 «Рекламный облом».
7.30 **«СТУДЕНТЫ»**. Сериал
8.30 , **21.00** **«СОЛДАТЫ 14»**. Сериал
9.30 , **12.30, 19.30, 23.30** «24».
10.00 , **18.00** **«ЛАНДЫШ СЕРЕБРИСТЫЙ»**. Сериал
11.00 «Час суда».
13.00 «Званый ужин».
14.00 , **2.10** **«СЕКРЕТНЫЕ МАТЕРИАЛЫ»**. Сериал (США).
14.50 **«ДЛИННОВОЛОСОЕ ДИТЯ»**. Х/ф (США).
16.00 «Очевидец» представляет: самое шокирующее».
17.00 , **20.00** **«ТРЮКАЧИ»**. Сериал
19.00 «Нарушители порядка».
22.00 «Чрезвычайные истории»: «Заказать друга».
23.00 «Вечер».
0.00 «Актуальное чтиво».
0.15 **«АЛМАЗНЫЕ ПСЫ»**. Боевик (США – Канада – Китай).
3.05 **«КЛАН ВАМПИРОВ»**. Х/ф (США).
4.50 **«КОРОЛЬ КВИНСА»**. Сериал
5.20 Шоу «Голый повар». (Великобритания).

XXI ВЕК

10.00 , **18.00, 2.00** **«ТАЙНЫ ДВОРЦОВЫХ ПЕРЕВОРОТОВ»**. Драма Фильм 4. **«Падение Голиафа»**.
11.25 , **19.25, 3.25** **«СЕСТРЫ БРОНТЕ»**. Драма (Франция).
13.25 , **21.25, 5.25** **«МИШЕН»**. Драма (США).
14.55 , **22.55, 6.55** **«ВИТРИНА»**. Муз. комедия
16.10 , **0.10, 8.10** **«МЕРЗАВЕЦ»**. Драма (США).

ТДК

7.00 , **14.00** Следы в истории.
7.16 , **10.49, 11.49, 12.49, 13.49, 16.49, 17.49, 18.49, 19.49, 23.00** Музыка.
8.05 , **15.00** Все лучшее, для Вас.
8.35 , **11.00, 18.00** Красотка.
9.00 С добрым утром, любимая!
10.00 , **17.00** Истории успеха.
12.00 Наши дети.
13.00 , **19.00** Ваш доктор.
14.16 Музыка.
14.29 **«ДОЛИНА КУКОЛ»**, 42-я серия. Сериал
16.00 Твой дом.
20.00 Зеркало жизни.
21.00 Ваш личный психолог.
22.00 Сексуальная революция.
23.25 **«ДОЛИНА КУКОЛ»**, 43-я серия. Сериал

МИР

Профилактика.
13.00 , **16.00, 19.00, 22.00** Новости Содружества.
13.15 «Студия 60Х90».
13.25 , **23.25** **«ВЫШЕ ГОР»**. Х/ф (Казахфильм, 1988 г.)
Режиссер: Б. Омаров. В ролях: Т. Омаров, Г. Бельбаева, Б. Есеналиев.
Лесник всю жизнь прожил в горах. Он расчищал склоны, сажал ели и яблоневые сады. Нелегкой была его жизнь: война, рождение и смерть четырех детей...
15.15 «Учим английский».
15.30 **«ОБЖ»**, 69-я серия. Сериал
16.25 , **1.15** «Вы это видели?», 4-я серия. Док. сериал
17.25 , **2.45** «Час суда. Дела семейные», 81-я серия.
18.25 , **3.45** «Лучшее из Джентльмен-шоу», 16-я серия.
18.55 Афиша.
19.25 «Акценты».
19.45 **«ПОДРУЖКА ОСЕНЬ»**, 2-я серия. Сериал
20.45 «Тик-так».
21.00 «Спорная территория».
22.25 **«БЛАГОРОДНЫЕ МОШЕННИКИ»**, 10-я серия. Сериал
2.15 Содружество.

ШКОЛЬНИК

7.55 , **15.55, 23.55** Программа передач.
8.00 , **16.00, 0.00** «Москва на все времена».
8.30 , **16.30, 0.30** Биология 11 класс. «Хозяйственная деятельность человека в биосфере. Система безопасности: «Природа – человек – общество».
9.15 , **17.15, 1.15** «Телевикторина».
9.25 , **17.25, 1.25** Геометрия 11 класс. «Перпендикулярность прямых и плоскостей в пространстве».
10.10 , **18.10, 2.10** «Опасная зона».
10.30 , **18.30, 2.30** Химия 11 класс. «Основания органические и неорганические».
11.15 , **19.15, 3.15** «Педсовет»: «Образование в XVII веке».
11.35 , **19.35, 3.35** Литература 11 класс. «История русского футуризма».
12.20 , **20.20, 4.20** **«Микробные армии»**. Мультфильм
12.30 , **20.30, 4.30** «Маркиза».
13.30 , **21.30, 5.30** «Уроки малого предпринимательства».
13.45 , **21.45, 5.45** **«Петя и Красная Шапочка»**. Мультфильм
14.00 , **22.00, 6.00** **«ВАЛЕРИЙ ЧКАЛОВ»**. Х/ф
15.25 , **23.25, 7.25** «Путешествие»: «Видеоэнциклопедия. Республика Бурятия».

ФИЛЬМ ДНЯ — ТВ-1000, 20.00

«Я И ТЫ, И ВСЕ, КОГО МЫ ЗНАЕМ». (США, 2005 г.)

Перемены в личной жизни вызывают у отца-одиночки Ричарда (Джон ХОУКС) настоящую панику…

Режиссер: Миранда Джули.

В ролях: Джон Хоукс, Миранда Джули, Майлз Томпсон, Карли Вестерман, Гектор Елиас.

Комедия/Драма. Одинокий продавец из обувного магазина Ричард, недавно разошедшийся с женой, собирается затеять роман с художницей Кристин. Его 7-летний сын Робби крутит любовь по интернету, а старший, 14-летний Питер, встречается с соседскими девушками…

Не забудьте купить свежий номер «Слободы»!

www.MySLO.ru Ежедневное обновление

ПЕРВЫЙ КАНАЛ

5.00 Новости.
5.05 **, 7.15** «Доброе утро!»
7.05 «Выборы Президента России 2008».
9.00 Новости.
9.20 «Малахов +».
10.20 «Модный приговор».
11.20 «Контрольная закупка».
12.00 Новости.
12.20 **«УБОЙНАЯ СИЛА»**. Сериал
13.20 «Детективы».
14.00 Другие новости.
14.30 «Понять. Простить».
15.00 Новости.
15.20 «Нестор Махно. Золотой миф».
16.00 **«ОГОНЬ ЛЮБВИ»**. Сериал

Екатерина Соломатина

17.00 «Федеральный судья».
18.00 Вечерние новости.
18.20 «Пусть говорят».
19.10 «След».
20.00 **«ПРИНЦЕССА ЦИРКА»**. Сериал
21.00 «Время».
21.30 **«ГРОЗОВЫЕ ВОРОТА»**. Сериал

Михаил Пореченков

22.30 «Джуна. Личная жизнь».
23.30 Ночные новости.
23.50 «Солдаты России. Жизнь на линии огня».
0.30 «Ударная сила». «Погоня за гиперзвуком».
1.20 «Доброй ночи».
2.20 **, 3.05 «ДОСТОПОЧТЕННЫЙ ДЖЕНТЛЬМЕН»**. Комедия (США, 1992 г.)
Режиссер: Дж. Линн. В ролях: Э. Мерфи, Л. Смит, Ш. Ли Ральф.
Обаятельный жулик руководит нелегальной службой сексуальных радостей по телефону, периодически шантажируя самых влиятельных клиентов...
3.00 Новости.
4.10 «Детективы».

РОССИЯ ТВ Тула

5.00 «Доброе утро, Россия!»
6.35 **, 7.35, 8.35** «Местное время. Вести – Тула».
8.50 «Первая леди советского кино. Тамара Макарова». Док. фильм
9.45 **«ГРАЖДАНИН НАЧАЛЬНИК»**. Сериал
10.45 «Вести. Дежурная часть».
11.00 «Вести».
11.25 «Местное время. Вести – Тула».
11.45 **«ГРАЖДАНИН НАЧАЛЬНИК»**. Сериал
12.40 **«ХОЖДЕНИЕ ПО МУКАМ»**. Х/ф
14.00 «Вести».
14.20 «Местное время. Вести – Тула».
14.40 **«МАЧЕХА»**. Сериал
15.35 «Суд идет».
16.30 «Кулагин и партнеры».
17.00 «Вести».
17.30 «Местное время. Вести – Тула».
17.50 «Вести. Дежурная часть».
18.05 **«ЖЕНЩИНА БЕЗ ПРОШЛОГО»**. Сериал
19.00 **«РОДНЫЕ ЛЮДИ»**. Сериал
20.00 «Вести».
20.30 «Местное время. Вести – Тула».
20.50 «Спокойной ночи, малыши!»
21.00 **«ВСЕГДА ГОВОРИ «ВСЕГДА»**. Мелодрама
22.55 «Дело генерала Корнилова. История одного предательства». Док. фильм
23.55 «Вести +».
0.15 **«ДОРОГА»**. Х/ф (Россия, 2002 г.)

Гоша Куценко

Режиссер: Н. Козакова. В ролях: Г. Куценко, Д. Корзун, Н. Петрова.
В один прекрасный день у замужней и весьма обеспеченной Дины жизнь пошла кувырком: с работы выгнали, супруг изменил с секретаршей...
1.50 «Дорожный патруль».
2.00 «Горячая десятка».
3.10 **«ДНЕВНИКИ БЕДФОРДА»**. Сериал (США).
3.55 **«ВОЙНА В ДОМЕ»**. Сериал (США).

СТС Тула

6.00 **«ЧУДЕСА НАУКИ»**. Сериал
6.55 **«СМЕШАРИКИ»**. Мультсериал
7.00 **«МОЯ ПРЕКРАСНАЯ НЯНЯ»**. Сериал
7.30 **«ПАПИНЫ ДОЧКИ»**. Сериал
8.00 **«ОДНА НОЧЬ ЛЮБВИ»**. Сериал
9.00 Новости «fmМедиа».
9.15 Секундомер.
9.30 **«КОРОЛИ ИГРЫ»**. Сериал
10.30 **«МОЯ ПРЕКРАСНАЯ НЯНЯ»**. Сериал
11.30 **«ПЕТЯ ВЕЛИКОЛЕПНЫЙ»**. Сериал
12.30 **«ВСЯ ТАКАЯ ВНЕЗАПНАЯ»**. Сериал
13.00 **«СМЕШАРИКИ»**. Мультсериал
13.30 Новости «fmМедиа».
13.50 Музыка на канале.
14.00 **«ПРИКЛЮЧЕНИЯ ВУДИ И ЕГО ДРУЗЕЙ»**. Мультсериал
14.30 **«ПРИКЛЮЧЕНИЯ ДЖЕКИ ЧАНА»**. Мультсериал
15.00 **«КОРОЛЬ ЛЕВ. ТИМОН И ПУМБА»**. Мультсериал
15.30 **«КИМ ПЯТЬ-С-ПЛЮСОМ»**. Мультсериал
16.00 **«САБРИНА – МАЛЕНЬКАЯ ВЕДЬМА»**. Сериал
16.30 «Галилео».
17.00 **«МОЯ ПРЕКРАСНАЯ НЯНЯ»**. Сериал
17.30 **«ТАЙНЫ СМОЛВИЛЯ»**. Сериал
18.30 Новости «fmМедиа».
18.50 Музыка на канале.
19.00 **«ПАПИНЫ ДОЧКИ»**. Сериал
20.00 **«ОДНА НОЧЬ ЛЮБВИ»**. Сериал
21.00 **«КОРОЛИ ИГРЫ»**. Сериал
22.00 **«НАЦИОНАЛЬНАЯ БЕЗОПАСНОСТЬ»**. Х/ф (США, 2003 г.)
Режиссер: Д. Дуган. В ролях: М. Лоуренс, С. Зан, К. Фиори.
Стать офицером – мечта многих курсантов академии. А быть офицером службы «Национальной безопасности» означает только одно – быть неудачником...
23.45 «6 кадров».
0.00 Новости «fmМедиа».
0.20 Музыка на канале.
0.30 **«ТРИДЦАТИЛЕТНИЕ»**. Сериал
1.30 **«ТАЛИСМАН ЛЮБВИ»**. Сериал
2.25 **«ЗАКОН И ПОРЯДОК. СПЕЦИАЛЬНЫЙ КОРПУС»**. Сериал
4.10 **«ТАНЦЫ ПОД ЗВЕЗДАМИ»**. Сериал
5.00 **«КОРОЛЕВА ЭКРАНА»**. Сериал

НТВ

6.00 «Сегодня утром»
9.00 «Наше все!»
10.00 «Сегодня».
10.25 «Комната отдыха».
11.00 **«АВТОНОМКА»**. Сериал
13.00 «Сегодня».
13.35 **«ЗАКОН И ПОРЯДОК»**. Сериал
14.35 **«СТАВКА НА ЖИЗНЬ»**. Сериал
15.35 «Чрезвычайное происшествие. Обзор».
16.00 «Сегодня».
16.25 **«УЛИЦЫ РАЗБИТЫХ ФОНАРЕЙ»**. Сериал
18.30 «Чрезвычайное происшествие. Обзор».
19.00 «Сегодня».
19.40 **«ЗАКОН И ПОРЯДОК»**. Сериал
20.40 **«ФОРМУЛА СТИХИИ»**. Сериал
21.40 **«СТАВКА НА ЖИЗНЬ»**. Сериал
22.40 «Сегодня».
23.05 **«УЛИЦЫ РАЗБИТЫХ ФОНАРЕЙ»**. Сериал
0.10 «Все сразу!»
0.40 **«КЭРРИ»**. Х/ф (США).
2.40 **«УЛИЦЫ РАЗБИТЫХ ФОНАРЕЙ»**. Сериал
3.40 **«БЕЗ СЛЕДА 4»**. Сериал (США).
4.30 **«КЛИЕНТ ВСЕГДА МЕРТВ 5»**. Сериал (США).
5.20 **«СКОРАЯ ПОМОЩЬ 11»**. Сериал (США).

КУЛЬТУРА

6.30 Канал «Евроньюс».
10.00 **, 19.30, 23.30** «Новости культуры».
10.20 «В главной роли...»
10.40 **, 1.50** Программа передач.
10.50 **«ЗЕЛЕНАЯ КАРЕТА»**. Х/ф
12.25 «Адмиралтейские верфи».
13.00 Ток-шоу «Апокриф».
13.40 «Скрытая камера».
14.20 **«ПРОПАВШАЯ ЭКСПЕДИЦИЯ»**, 1-я серия. Х/ф
1-я серия
15.25 «Кто мы?» «Вершины и бездны Серебряного века». Пер. 2.
15.55 «Порядок слов».
16.00 **«ВОКРУГ СВЕТА С ВИЛЛИ ФОГОМ»**. Мультсериал
16.25 Мультфильм
16.30 **«СОБАКА ПО ИМЕНИ СНОБЗ»**. Сериал
16.55 «Марк Твен». Док. фильм
17.05 «Загадки природы», 1-я серия. Док. сериал «Удивительное движение».
17.35 «Отечество и судьбы».
18.00 **, 2.40** «Любек. Сердце Ганзейского союза». Док. фильм
18.15 «Собрание исполнений». «Декабрьские вечера Святослава Рихтера».
19.00 «Ночной полет».
19.55 «Завоеватели». Док. сериал
20.40 «Судьба и роли».
21.20 «Власть факта».
22.05 «Генерал Рощин, муж Маргариты». Док. фильм
23.00 «Сквозное действие».
23.55 **«КОНСТАНТА»**. Х/ф (Польша).
1.25 «Музыкальный момент». К. Пендерецкий.
1.55 «Завоеватели», 3-я серия. Док. сериал «Эрнан. Кортес – покоритель Мексики». (США).

ТВ-3 Тула

6.00 **, 8.30** Мультфильм.
7.15 **«ПОЛЗУЧЕЕ ВОЙСКО»**. Мультсериал
7.45 **«УОЛТЕР МЕЛОН»**. Мультсериал
8.15 **«ФЕРМА ЧУДИЩА»**. Мультсериал
9.30 **«НЕ ДЛЯ ДЕВОЧЕК»**. Х/ф (США).
11.30 **, 15.00** Успеть за 23 минуты.
12.00 **, 20.00** «Разрушители мифов». (США).
13.00 **«ЗВЕЗДНЫЕ ВРАТА»**, 114-я серия. Сериал (США).
14.00 **«МЕДИУМ»**, 7-я серия. Сериал (США).
15.30 «Упс!»
16.30 **«ТОММИ-ОБОРОТЕНЬ»**, 8-я серия. Сериал (Канада).
17.00 **«ЗВЕЗДНЫЕ ВРАТА»**, 115-я серия. Сериал (США).
18.00 **«КРЕПКИЙ ОРЕШЕК ДЖЕЙН»**, 19-я серия. Сериал (Канада – США).
19.00 **«МЕДИУМ»**, 8-я серия. Сериал (США).
21.00 **«КРАСНАЯ РОЗА»**. Х/ф (США).
23.00 **«ВЕДЬМА»**, 8-я серия. Сериал (Великобритания).
0.00 **«ОБЕЗУМЕВШИЙ»**. Х/ф (США).
2.00 Культ наличности.
5.00 Муз. Relaks.

ТВ ЦЕНТР Тула

6.00 **, 7.30** «Настроение».
7.00 «Настроение. Тула».
8.30 **, 11.30, 14.30, 17.30, 20.30** «События».
8.50 «Выборы Президента РФ».
9.00 **, 11.15, 18.50, 2.35** «Петровка, 38».
9.10 **, 14.45, 19.50** «История государства Российского».
9.15 **«ДЕЙСТВУЙ ПО ОБСТАНОВКЕ!»** Х/ф
10.40 **«ПОЧТАЛЬОН ПРИХОДИТ ДВАЖДЫ»**. Детектив
11.45 **, 21.00 «ВСТРЕЧНАЯ ПОЛОСА»**. Сериал
12.50 **, 22.05 «ВЛЮБЛЕННЫЙ АГЕНТ»**. Сериал
13.55 «Маски нелегала». Док. фильм
14.50 «День аиста».
15.10 **«Золотой мальчик»**. Мультфильм
15.30 **, 2.50 «ЗАКОН ВОЛЬФА»**. Сериал (Германия).
16.30 Новое «Времечко».
17.55 «Резонанс».
18.15 «Крестьянская застава».
19.00 «События. Тула».
19.25 «Свое мнение».
19.35 «Экономическая среда».
19.55 «Дорога смерти». Док. фильм
23.05 «Решите за меня».
0.00 «События. 25-й час».
0.30 **«ЗОЛОТО ТРОИ»**. Сериал
3.50 **«ШЕЛ ЧЕТВЕРТЫЙ ГОД ВОЙНЫ...»** Х/ф
5.30 Мультфильм.

ТНТ Тула

6.00 **«ЛЮБОВЬ И ТАЙНЫ САНСЕТ БИЧ»**. Сериал
6.55 «Глобальные новости».
7.00 **, 13.30, 19.00** Такси.
7.30 **, 8.20, 19.50** «Фитнес для тебя».
7.35 **, 8.23, 14.20, 19.55, 0.20** ИнформБюро.
7.40 **, 8.27, 0.25** Гороскоп.
7.45 **, 0.30** Музыка на канале.
8.00 **, 14.00, 19.30** Тула: инструкция по применению.
8.30 «Гипноз».
9.30 **«САША+МАША»**. Сериал
10.00 **, 18.00, 20.00 «СЧАСТЛИВЫ ВМЕСТЕ»**. Сериал
11.00 **«КОТОПЕС»**. Мультсериал
11.30 **«ДИКАЯ СЕМЕЙКА ТОРНБЕРРИ»**. Мультсериал
12.00 **«РАКЕТНАЯ МОЩЬ»**. Мультсериал
12.30 **«ОХ, УЖ ЭТИ ДЕТКИ!»**. Мультсериал
13.00 **«ТОТАЛЛИ СПАЙС»**. Мультсериал
14.30 «Дом 2. Live».
16.00 **«УИКЭНД У БЕРНИ»**. Комедия (США).
21.00 «Дом 2. Город любви».
22.00 **«ЗИГФРИД»**. Комедия (Германия).
23.40 «Дом 2. После заката».
0.10 Если завтра ремонт.
0.40 Наши песни.
0.55 Клуб бывших жен.
1.55 «Дом 2. Жара».
2.50 «Офис».

ДОМАШНИЙ

6.30 **«Крот и его друзья»**. Мультфильм
7.00 **, 20.30** Домашние сказки.
7.30 «Что мы знаем о еде?» История трюфеля.
8.00 **, 19.30 «КЛОН»**. Сериал
9.00 **, 16.00** «Дела семейные».
10.00 **, 14.00, 1.40** Все под контролем.
11.00 **, 15.00, 3.25** Лига пациентов.
12.00 **«ВИОЛА ТАРАКАНОВА. В МИРЕ ПРЕСТУПНЫХ СТРАСТЕЙ 2»**. **«Урожай ядовитых ягодок»**, 2-я серия. Сериал
13.00 «Мир в твоей тарелке».
17.00 **, 4.15 «НАПЕРЕКОР СУДЬБЕ»**. Сериал
18.00 «33 квадратных метра».
18.30 **, 2.40 «ДОКТОР ХАУС»**. Сериал
21.00 **«ВИОЛА ТАРАКАНОВА. В МИРЕ ПРЕСТУПНЫХ СТРАСТЕЙ 2»**. **«Урожай ядовитых ягодок»**, 3-я серия. Сериал
22.00 **, 5.00 «ОНА НАПИСАЛА УБИЙСТВО»**. Детектив. **«Бочка с порохом»**. (США).
23.00 Необычные дома мира.
23.30 **«ЧЕРНАЯ ПОБЕДА»**. Мелодрама (США).
5.45 Музыка.

УДИВИТЕЛЬНАЯ ЖИЗНЬ

6.05 **«Я МЕЧТАЮ»**. 5-я серия. Сериал
6.25 **, 9.25, 11.20, 15.05, 16.30, 17.10, 20.45, 21.20** Мультфильм.
6.30 **, 7.30, 9.30, 10.50, 11.30, 12.55, 13.30, 15.00, 15.30, 17.20, 18.55, 19.30, 20.40, 21.30, 22.50, 23.30** Музыка.
6.35 «Красочная планета».
8.00 «Рожденные играть».
8.30 «Авиация Австралии».
10.05 «Выходные дни».
10.35 **, 20.35** «Внезапная слава».
10.40 **, 15.20** «Хочу все знать».
10.55 «Хроники разрушенного дома».
12.00 «Как жить дольше».
12.45 «Жизнь дикой природы».
13.00 «Изюминка».
13.20 Мультсериал
14.05 «Мистика власти». Док. фильм
14.30 «Природные лекарства».
14.35 «Современный дизайн».
15.15 «На грани».
16.00 «Все о здоровье».
16.40 «Отчего и почему».
17.00 «Познаем мир вместе».
18.00 «Экспедиция вокруг света: три в одном».
19.00 «Моменты истины».
19.05 «Жизнь».
20.00 «Йога как терапия».
20.50 «Открытки».
22.00 «Религии мира».
22.55 «На всех широтах».
23.00 «Четверо среди льдов». Док. фильм

НАЦИОНАЛЬНАЯ ГЕОГРАФИЯ

6.00 Критическая ситуация: Спасательная операция в джунглях.
7.00 Расследования авиакатастроф: Атака над Багдадом.
8.00 Мой выдающийся мозг: Сделайте из меня гения.
9.00 Путешественник: Суперзмеи.
10.00 «Я не знал этого».
10.30 «Веселая наука», 13-я серия.
11.00 **, 16.00** Грандиозные переезды: Старинные дома.
12.00 **, 17.00** Суперсооружения: Квин Мэри 2.
13.00 Реальность или фантастика? Обезьяночеловек с Суматры.
14.00 Загадки Библии: Тайный код «Апокалипсиса».
15.00 Магеры.
18.00 Анатомия динозавров.
19.00 Суперсооружения: Самые высокие небоскребы.
20.00 Мой выдающийся мозг: Гений случая.
21.00 Все о змеях.
22.00 **, 4.00** Мегазаводы: «Харлей-Дэвидсон».
23.00 **, 2.00, 5.00** Грандиозные переезды: Массивные машины.
0.00 **, 3.00** Крупнейший круизный лайнер в мире.
1.00 Расследования авиакатастроф: Потеря контроля.

ЭКСПЛОРЕР

7.00 **, 13.00** «Экстремальные улики». Док. сериал (США).
7.30 **, 13.30** «Подопытный кролик». Док. сериал (Канада).
8.00 **, 14.00** «Племя». Док. сериал (Великобритания).
9.00 **, 9.30, 15.00** «Звезды и колеса». Док. сериал (Великобритания).
10.00 **, 16.00, 22.00** «Тайны скелетов». Док. сериал (США).
11.00 **, 17.00** «Наркотики на границе». Док. фильм (Новая Зеландия).
12.00 **, 12.30, 18.00** «Опасная зона: Страны, которых нет». Док. фильм (Великобритания).
15.30 «Звезды и колеса». Док. сериал (Великобритания).
18.30 «Опасная зона: Страны, которых нет». Док. фильм (Великобритания).
19.00 «Суперприборы». Док. фильм (США).
20.10 «Большое атлантическое приключение Ленни». Док. фильм (Великобритания).
21.00 «Дрэгстер против дрэгстера». Док. сериал (Канада).
23.00 «Алькатраз: вызов скале». Док. фильм (США).
0.00 «Табу: Кроители плоти». Док. фильм (США).

ДИСКАВЕРИ

6.00 **, 13.45** Рождение чоппера, 13-я серия.
6.25 **, 14.10** Войны на свалке: Багги для пустыни.
7.20 Американские колымаги: Со свалки, ч. 3.
8.15 Как это работает, 4-я серия.
8.45 Как это работает, 5-я серия.
9.10 Головоломы, 9-я серия.
10.05 Разрушители легенд: Взрывная декомпрессия.
11.00 Создай мотоцикл: Хэнк Янг против Коула Фостера.
11.55 Американские колымаги: Со свалки, ч. 4.
12.50 **, 5.05** Гигантские передвижения: Высокие башни.
15.05 **, 1.00** Головоломы: издевательство над историей, 1-я серия.
16.00 **, 3.45** Из грязи да в князи: США, 5-я серия.
17.00 **, 4.40** Как это работает.
18.00 **, 2.50** Американский чоппер: Мотоцикл Жиллетт, ч. 1.
19.00 Разрушители легенд: Тонущий Титаник.
20.00 Грязная работенка.
21.00 **, 1.55** Настоящие герои, 13-я серия.
21.30 **, 2.20** Настоящие герои, 14-я серия.
22.00 Расшифровка катастрофы: ночные клубы – ночные кошмары.
23.00 Ясновидящие свидетели: Горе матери.
0.00 Идеальная катастрофа: Солнечная буря.

ПЛАНЕТА ЖИВОТНЫХ

8.00 Как стать...: Волки.
9.00 Заповедник в дебрях Африки, 8-я серия.
10.00 Самые забавные животные планеты.
11.00 Ветеринарная скорая помощь.
12.00 Конские хвосты.
13.00 **, 18.00, 1.00, 7.00** Ветеринарная скорая помощь, 13-я серия.
13.30 **, 18.30, 1.30, 7.30** Дневник большой кошки, 5-я серия.
14.00 Полиция Хьюстона – отдел по защите животных: Преступные деяния.
15.00 Охотник за крокодилами: Стив и дракон.
16.00 Улица лемуров, 11-я серия.
16.30 Улица лемуров, 12-я серия.
17.00 Зоопарк, который сумел...: Когда начинается голод...
19.00 Полиция Хьюстона – отдел по защите животных: Треногий Ахилл.
20.00 **, 2.00** В поисках белых медведей.
20.30 **, 2.30** В поисках тигров.
21.00 **, 3.00** Гориллы: по следам Кинг Конга.
22.00 **, 4.00** Охотник за крокодилами: Рептилии затерянного континента.
23.00 **, 5.00** Необычные животные Ника Бейкера: Та, что в болоте живет.
0.00 **, 6.00** Отдел по охране животных: полиция Майами: Собачий день.

КАНАЛ ПУТЕШЕСТВИЙ

9.00 **, 1.00** Жаждущий странник.
9.30 **, 1.30** Казино мира.
10.00 **, 18.30** Землепроходцы.
10.30 Далекие берега.
11.00 За гранью.
11.30 Лыжный мир.
12.00 Путешествие со вкусом.
12.30 Вкус Калифорнии.
13.00 Всемирный путешественник. Южная Испания.
14.00 Такси за $100.
14.30 Жаждущий странник.
15.00 Несравненная Италия.
15.30 Страсть к путешествиям.
16.00 День природы.
16.30 Прирожденные путешественники. Чехия.
17.00 **, 0.00, 8.00** Всемирный путешественник. Юг США.
18.00 Лыжный мир.
19.00 Страсть к путешествиям.
19.30 Хит-парад достопримечательностей Индии.
20.00 **, 4.00** Всемирный путешественник.
21.00 **, 5.00** Круиз на лайнере «Куин Мэри 2». Отдать якоря!
21.30 **, 5.30** Путеводители по миру. Февраль.
22.00 **, 6.00** Открытки из райских уголков Земли.
22.30 **, 6.30** Роскошные путешествия с Варуном Шармой.
23.00 **, 7.00** Лыжный мир.
23.30 **, 7.30** Путеводитель для искателей приключений.
2.00 Авантюристы. Вьетнам.
3.00 Всемирный путешественник. Арктическая Канада.

Полная версия программы телепередач – всегда на MySLO.ru

РОССИЯ-СПОРТ

4.40 Футбол. Лига чемпионов. 1/8 финала. «Ливерпуль» (Великобритания) – «Интер» (Италия).
6.45 , **9.00, 13.05, 18.15, 22.05** «Вести-спорт».
7.00 , **8.00** «Зарядка с чемпионом».
7.15 **«Волшебник Изумрудного города»**. Мультфильм
7.40 **«ЧТО НОВОГО, СКУБИ-ДУ?»** Мультсериал (США).
8.15 **«СВОЯ КОМАНДА»**. Сериал
8.45 «Мастер спорта».
9.10 «Скоростной участок».
9.40 , **14.20, 2.50** Футбол. Обзор Лиги чемпионов.
10.55 Биатлон. ЧЕ. Индивидуальная гонка. Мужчины. Прямая трансляция.
13.15 Профессиональный бокс. Марко Антонио Баррера (Мексика) – Хуан Мануэль Маркес (Мексика).
15.25 «Путь Дракона».
15.55 Плавание. Чемпионат России. Прямая трансляция.
18.25 Биатлон. ЧЕ. Индивидуальная гонка. Женщины.
20.00 Баскетбол. Евролига. Мужчины. ЦСКА (Россия) – Барселона (Испания). Прямая трансляция.
22.30 Футбол. Лига чемпионов. 1/8 финала. «Лион». (Франция) – «Манчестер Юнайтед» (Великобритания). Прямая трансляция.
0.45 Футбол. Лига чемпионов. 1/8 финала. «Арсенал» (Великобритания) – «Милан» (Италия).
4.05 «Сборная России». А. Вятчанин.

7-ТВ

5.00 – **4.00** 7 новостей. Каждый час.
6.30 Мультфильм.
7.05 Хоккей с мячом. ЧР.
8.05 **«15.0»**. Сериал
8.30 **«ПЛЯЖ, ЭКСТРИМ И ВСЕ ТАКОЕ»**. Сериал
9.05 , **18.20** Лучшие матчи Премьер-Лиги.
9.35 Свободный полет.
10.05 Outrageous and Courageous.
10.20 , **14.05, 21.05** NBA Live!
10.35 , **17.05, 21.20, 2.05** NHL.
11.05 , **17.35** Предельная глубина.
11.20 , **22.35** Академия нахлыста.
11.35 , **22.20** Диалоги о рыбалке.
12.05 , **17.20** Мир подводной охоты.
12.20 Sports Watch.
13.05 , **0.05** Пул. Кубок мира 2007.
14.20 Экстрим. начало века.
15.05 Картинг.
15.35 Настольный футбол.
16.05 Мир свободного спорта.
18.05 Время «Сатурна».
19.05 NBA 360.
20.05 The World Game.
23.05 Football League Show.

ТЕЛЕКЛУБ

20.00 **«ШАХМАТИСТ»**. Сериал
21.00 **«ГРАЖДАНИН НАЧАЛЬНИК 3»**. Сериал
22.00 **«ГОРЫНЫЧ И ВИКТОРИЯ»**. Сериал
23.00 **«СОВЕСТЬ»**. Сериал

ЕВРОСПОРТ

10.30 Автоспорт. ЧМ в классе туринг.
11.00 Eurosport Buzz.
11.30 Биатлон. ЧЕ. Индивидуальное соревнование. Мужчины.
13.00 Биатлон. ЧМ. Эстафета.
14.00 , **21.00** Биатлон. ЧЕ. Индивидуальное соревнование.
15.30 , **20.15** Теннис. Турнир WTA.
20.00 Футбол. Евроголы.
22.00 Фигурное катание. ЧЕ . Показательные выступления.
23.30 , **2.00** Журнал «Приключения».
0.00 , **1.55** Избранное по средам.
0.05 Конный спорт.
0.10 Гольф. Тур P.G.A. Northern Trust Open. Лос-Анджелес.
1.10 Гольф. Европейский тур.
1.40 Гольф-клуб. Новости гольфа.
1.45 Яхт-клуб.
2.30 Футбол. Кубок УЕФА. 1/16 финала. Первые матчи.

ЕВРОПЕЙСКИЕ НОВОСТИ

8.00 – **12.30** Новости за завтраком. Каждые 30 минут.
13.00 , **13.30, 14.00, 14.30, 17.00, 17.30, 18.00, 18.30** Новости и стиль жизни.
13.17 , **13.47, 17.17, 17.47** Европейцы.
14.17 , **18.17** Парламент.
14.47 , **18.47** Ле маг.
15.00 , **15.30, 16.00, 16.30** Новости за ланчем.
19.00 – **3.30** Вечерние новости. Каждые 30 минут.
4.00 – **7.30** Подробные ночные новости. Каждые 30 минут.

ПЯТЫЙ КАНАЛ

6.00 , **6.35, 7.00, 7.35, 8.00, 8.35, 9.00** «Утро в большой стране».
6.30 , **7.30, 8.30, 9.30, 10.30, 12.30, 14.30, 18.30** «Сейчас».
6.50 , **7.50, 23.10** «Сейчас о спорте».
8.50 «Сейчас о спорте».
9.40 «Живая история».
10.40 , **19.00** **«СЕРДЦУ НЕ ПРИКАЖЕШЬ»**. Сериал (Россия).
11.30 «Тарантул». Док. фильм (Великобритания).
12.00 «В поисках внепланетных цивилизаций». Док. фильм (Великобритания).
12.45 «Свеча для матери Терезы». Док. фильм (Великобритания).
13.40 Ток-шоу «Встречи на Моховой». О. Басилашвили.
14.45 «Открытая студия».
15.50 «Дом быта».
16.10 **«ЗАТЕРЯННЫЙ МИР»**. Сериал (США).
17.00 **«СТАРШЕКЛАССНИКИ 2»**. Сериал (Россия).
17.30 , **21.00** «Экстренный вызов 112».
17.35 **«ПРИЗВАНИЕ»**. Сериал (Россия).
20.00 **«АГЕНТСТВО «ЛУННЫЙ СВЕТ»**. Сериал (Великобритания – США).
21.30 «Сейчас о главном».
22.15 «Спартак. Мифы и легенды отечественного спорта». Док. фильм Фильм 1.
23.25 **«МАНХЭТТЕН»**. Х/ф (США).
1.15 **«ГЛАЗНОЙ БЕЛОК»**. Х/ф (Великобритания).
3.25 **«БУМАЖНЫЕ КУКЛЫ»**. Сериал (США).

ДТВ

6.00 Удачное утро.
6.50 , **4.55** Музыка.
6.55 Телемагазин.
7.25 , **7.40, 8.10** Мультфильм.
7.55 Мультфильм.
8.30 , **20.00** Самое смешное видео.
9.00 **«АГЕНСТВО АЛИБИ»**. Сериал
9.30 , **14.00, 17.30** Судебные страсти.
10.30 **«ИСЧЕЗНОВЕНИЕ»**. Х/ф
12.30 «Утомленные славой». Док. фильм
13.00 **«КРУТОЙ УОКЕР»**. Сериал
15.00 , **21.30** **«БЕЗМОЛВНЫЙ СВИДЕТЕЛЬ 2»**. Сериал
15.30 , **22.00** **«МОРСКАЯ ПОЛИЦИЯ: СПЕЦОТДЕЛ»**. Сериал
16.30 **«ДИАГНОЗ: УБИЙСТВО»**. Сериал
18.30 , **23.25** «Невероятная коллекция мистера Рипли».
19.30 Каламбур.
20.30 **«ОПЕРА: ХРОНИКИ УБОЙНОГО ОТДЕЛА»**. Сериал
23.00 , **0.55** Голые и смешные 3.
0.25 Карданный вал +.
1.25 Маски-шоу.
1.55 Ночной клуб.
3.55 **«РЫЦАРЬ ДОРОГ»**. Сериал
4.40 Деньги с неба.

РБК

6.00 – **5.30** Новости. Каждые 30 минут.
6.10 , **6.35, 7.10, 7.35, 8.10, 8.35, 9.10, 10.10, 11.15, 12.10, 13.10, 14.10, 15.10, 16.10, 17.15, 19.10, 20.10, 23.15, 2.10, 3.10, 4.10, 5.10** Рынки.
6.20 , **7.15, 8.15, 9.15, 10.20, 4.35, 5.35** Обзор российской прессы.
6.45 , **7.40, 8.40, 10.35, 5.48** Обзор зарубежной прессы.
6.50 , **7.45, 8.45, 9.50, 5.52** Бизнес-стиль.
7.20 , **8.20, 9.20, 5.40** Афиша.
7.25 , **8.25, 9.24, 10.24** Autonews.
7.50 , **16.20, 22.50, 0.20, 4.20** Отдых и туризм.
8.50 , **14.50, 17.50, 3.20** Звездная пыль.
9.35 , **22.35** Зарубежный бизнес.
10.40 Открытие торгов в России.
10.50 , **18.50, 2.20, 5.20** Азбука инвестора.
11.20 В фокусе.
12.15 , **14.35, 18.35** Новости компаний.
12.35 Капитал.
13.35 , **3.35** Сфера интересов.
13.55 Назначения и отставки.
15.20 В фокусе.
16.35 Капитал.
17.35 Открытие торгов в Америке.
18.10 Итоги торгов в России.
19.35 Рекламная пауза.
20.35 , **2.35** Диалог.
21.10 , **1.10** Интрига дня.
22.00 , **0.30** Мир сегодня.
23.35 Сфера интересов.
0.10 Итоги торгов в Америке.

ЗВЕЗДА

6.00 «Моя страна». Док. сериал
6.15 «100 мест, которые надо увидеть за свою жизнь».
6.30 , **15.15** Мультфильм.
7.00 «Звезда онлайн».
9.00 , **13.00, 16.00, 18.00, 22.00** Новости.
9.15 **«ЛИНИЯ ЗАЩИТЫ»**, 6-я серия. Х/ф
10.15 «Лейб-гвардии Егерский полк. В рассыпном строю». Док. фильм
11.05 , **0.10** «Тайны затонувших кораблей». Док. сериал
11.45 **«СЕМНАДЦАТЬ МГНОВЕНИЙ ВЕСНЫ»**, 12-я серия. Х/ф
13.15 «Большое жюри».
14.00 «Воздух!»
14.15 , **5.05** **«ТРИДЦАТЬ СЛУЧАЕВ МАЙОРА ЗЕМАНА»**, 6-я серия. Х/ф
15.30 , **2.15** «Путеводная звезда».
16.20 , **0.35** **«ИСЧЕЗНОВЕНИЕ»**. Х/ф
18.30 , **4.15** **«МЕГРЭ»**, 28-я серия. Х/ф
19.30 **«ОСВОБОЖДЕНИЕ»**. Х/ф Фильм 1. **«Огненная дуга»**.
21.00 «Дороже золота».
21.15 «Отлучение от церкви Льва Толстого». Док. фильм
22.25 **«ЛИНИЯ ЗАЩИТЫ»**, 7-я серия. Х/ф
23.20 **«ДЕТЕКТИВ МОНК»**, 7-я серия. Х/ф
2.40 **«АТАКА»**. Х/ф

ТВ-1000

4.00 , **22.00** **«ДЕНЬ ПОКАЯНИЯ»**. Драма (США).
6.00 **«Я И ТЫ, И ВСЕ, КОГО МЫ ЗНАЕМ»**. Драма (США).
8.00 **«БУТИК»**. Комедия (Франция).
10.00 **«БЕЗУМНЫЕ ПОХОРОНЫ»**. Драма (США – Германия).
12.00 **«СБЕЖАВШАЯ НЕВЕСТА»**. Комедия (США).
14.00 **«БРАТЬЯ БЛЮЗ»**. Мюзикл (США).
16.10 **«СОСТОЯНИЕ ПАНИКИ»**. Комедия (Франция).
18.00 **«СОПРОТИВЛЕНИЕ»**. Драма (США – Бельгия).
20.00 **«НА ГРЕБНЕ ВОЛНЫ»**. Боевик (США, 1991 г.)
Режиссер: К. Бигелоу. В ролях: П. Суэйзи, К. Ривз, Г. Бьюзи.
Банда в масках президентов США совершает дерзкие ограбления банков. Подозрение падает на группу молодых людей, увлекающихся серфингом...

МТВ

6.00 Музыка на завтрак.
9.00 , **19.30** Следующий!
9.30 , **22.00** **«КЛИНИКА!»** Сериал
10.00 «Звезды. Здесь и сейчас».
10.30 , **19.00** «Live с Биланом 2».
11.00 **«КЛУБ»**. Сериал
12.00 , **16.00** Пятеро в отрыве.
13.00 «Народный чарт».
14.00 , **23.45** Музыка навсегда.
14.45 , **23.00** News блок Daily.
15.00 , **21.00** **«ТУРЕЦКИЙ ДЛЯ НАЧИНАЮЩИХ»**. Сериал
17.00 Тихие игры.
17.30 Икона видеоигр: «Burnout Paradise».
18.00 Музыка на злобу дня.
18.30 Я хочу лицо Brad Pitt.
20.00 Звезда в кубе.
20.30 Программа минимум.
22.30 Южный парк.
23.15 Виртуальный мясотряс.
1.00 «Лови удачу».
2.00 Музыка на ночь.

MCM TOP

8.00 , **19.00** Лучшее. Колледж. СМС.
11.00 , **15.00** Лучшее. Микс. Плейлист.
14.00 , **23.00** Лучшее. Альбомы.
22.00 Лучшее. Грув.
2.00 Лучшее. Звезды.
3.00 Лучшее. Ночь. Плейлист.

JETIX

8.00 , **12.10, 15.30** **«YIN YANG YO!»**
8.20 , **10.55, 18.00** **«ИГГИ АРБАКЛ»**.
8.45 , **11.45** **«W.I.T.C.H. ВЕДЬМА»**.
9.10 , **13.50, 18.40** **«ТОТАЛИ СПАЙС»**.
9.30 **«PUCCA»**.
9.40 , **13.00, 20.15, 22.35** **«POWER RANGERS: МИСТИЧЕСКАЯ СИЛА»**.
10.05 , **10.30, 19.30, 21.45, 0.05** **«H2O – ПРОСТО ДОБАВЬ ВОДЫ»**.
11.20 , **16.40** **«ЧТО С ЭНДИ?»**
12.35 , **16.15** **«ГОРОДСКИЕ СПАСАТЕЛИ»**.
13.25 , **20.35, 23.00** **«POWER RANGERS: МИСТИЧЕСКАЯ СИЛА»**.
14.15 , **19.05** **«ТОТАЛИ СПАЙС»**.
14.40 , **15.05** **«ДЕТКИ ИЗ КЛАССА 402»**.
15.50 **«НЕВЕРОЯТНЫЕ ПРИКЛЮЧЕНИЯ КОСМИЧЕСКОЙ КОМАНДЫ»**.
17.10 **«ЧТО С ЭНДИ?»**
17.35 **«ТОФУС»**.
18.20 **«ИГГИ АРБАКЛ»**.
19.50 , **22.10, 0.30** **«H2O – ПРОСТО ДОБАВЬ ВОДЫ»**.
21.00 , **21.20, 23.20, 23.45** **«НАРУТО»**.
0.50 **«НОВАЯ СЕМЕЙКА АДАМС»**.
1.15 , **1.35** **«КОМАНДА СУПЕР-ОБЕЗЬЯНОК»**.

ХОЛЛМАРК

1.00 **«АФЕРА ЭНРОНА»**. Х/ф (США).
2.30 **«ПЯТЬДЕСЯТ «КОЛЕС»**. Х/ф
4.15 **«КРАСНЫЙ БЕГЛЕЦ»**. Боевик
6.00 **«ЛЮБОВЬ ПОСЛЕ СМЕРТИ»**. Х/ф (США, 1998 г.)
Режиссер: Ч. Маттау. В ролях: К. Барнет, В. Маттау.
После сорока лет брака Фрэнк снова становится одиноким после смерти жены. Фрэнк снова хочет найти близкого человека, тем более что такой человек появился...
7.45 , **15.00** **«ЦВЕТНОЙ ДОМ»**. Х/ф (США).
9.45 , **17.00** **«ЖИЗНЬ НА УЛИЦЕ ЛИБЕРТИ»**. Х/ф
11.30 , **18.45** **«ЧУЖОЕ СЕРДЦЕ»**. Х/ф (США).
13.15 **«ПРОПАЩАЯ АВГУСТА»**. Х/ф
20.30 **«МОРСКОЙ ПАТРУЛЬ»**, Сериал ч. 3. (Австралия).
21.30 **«МАКБРАЙД: УБИЙСТВО ЗАПОЛНОЧЬ»**. Детектив (США).
23.15 **«ВЫСШАЯ МЕРА»**. Х/ф (США).

Муз-ТВ

5.00 , **8.25, 12.35, 16.25, 0.05, 3.00** «Муз-ТВ хит».
6.00 , **10.00, 2.00** «Наше».
7.00 , **17.25** «Твой выбор».
8.00 , **12.25, 18.20, 22.55** Pro-новости.
8.10 **«ЛОЛА И ВИРДЖИНИЯ»**. Мультсериал
11.00 , **21.00** «Звезды зажигают».
11.55 , **19.00, 22.00** «Звездные Фабриканты».
14.50 «Алфавит».
15.00 «ХИТ лист».
16.00 «FAQ».
18.30 «Без купюр».
19.30 «Испытание верности».
20.00 «Мультяшка».
20.30 «Полиция моды».
22.25 «Красавицы и чудовище».
23.10 Smesh.no.

MEZZO

8.00 , **15.30** Дивертимеццо.
12.00 Классическая музыка.
19.00 Классический танец.
21.05 «Клермари Оста. Душа звезды». Док. фильм
21.30 «Пачка: От Дега до наших дней». Док. фильм
22.30 Классическая музыка.
0.05 «Знание – это начало: Д. Баренбойм и The West-Eastern Divan Orchestra». Док. фильм
2.00 После полуночи. Бадди Рич. Концерт '78.
4.00 После полуночи.

РЕН ТВ Тула

6.00 Утренний музыкальный канал.
6.40 , **12.00** «Израиль: колыбель религий», Док. фильм ч. 2.
7.00 «Рекламный облом».
7.30 **«СТУДЕНТЫ»**. Сериал
8.30 , **21.00** **«СОЛДАТЫ 14»**. Сериал
9.30 , **12.30, 19.30, 23.30** «24».
10.00 , **18.00** **«ЛАНДЫШ СЕРЕБРИСТЫЙ»**. Сериал
11.00 «Час суда».
13.00 «Званый ужин».
14.00 , **2.20** **«СЕКРЕТНЫЕ МАТЕРИАЛЫ»**. Сериал (США).
15.00 **«АЛМАЗНЫЕ ПСЫ»**. Боевик (США – Канада – Китай).
17.00 , **20.00** **«ТРЮКАЧИ»**. Сериал
19.00 «Нарушители порядка».
22.00 «Балбесы». Док. фильм
23.00 «Вечер».
0.00 «Актуальное чтиво».
0.15 **«РЫБКА ПО ИМЕНИ ВАНДА»**. Комедия (США – Англия).
3.15 **«ЛОЖЬ И ПРЕДАТЕЛЬСТВО»**. Комедия (Франция).
5.00 **«КОРОЛЬ КВИНСА»**. Сериал
5.30 Шоу «Голый повар». (Великобритания).

XXI ВЕК

10.00 , **18.00, 2.00** «Тайны дворцовых переворотов». Фильм 5. «Вторая невеста императора».
11.50 , **19.50, 3.50** **«УАЙТИ»**. Драма (Германия).
13.25 , **21.25, 5.25** **«ШИРОКОЕ САРГАССОВО МОРЕ»**. Драма (Австралия).
14.55 , **22.55, 6.55** **«ИЛЛЮЗИЯ ИГРЫ»**. Триллер (США).
16.15 , **0.15, 8.15** **«БОСТОНСКОЕ НАШЕСТВИЕ»**. Драма (США).

ТДК

7.00 , **14.00** Дом живых историй.
7.28 , **10.49, 11.49, 12.49, 13.49, 16.49, 17.49, 18.49, 19.49, 23.00, 23.55** Музыка.
8.05 , **15.00** Все лучшее, для Вас.
8.35 , **11.00, 18.00** Красотка.
9.00 С добрым утром, любимая!
10.00 , **17.00** Истории успеха.
12.00 Наши дети.
13.00 Ваш доктор.
14.29 **«ДОЛИНА КУКОЛ»**. Сериал
16.00 Территория моды.
19.00 Помоги себе сам.
20.00 Зеркало жизни.
21.00 Ваш личный психолог.
22.00 Сексуальная революция.
23.25 **«ДОЛИНА КУКОЛ»**. Сериал
0.05 Игротека.

МИР

5.55 , **18.55** Афиша.
6.00 , **7.15, 8.00, 2.15** Содружество.
6.30 **«ОБЖ»**, 69-я серия. Сериал
7.00 , **10.00, 13.00, 16.00, 19.00, 22.00** Новости Содружества.
7.45 Коммерческая программа.
8.30 «Общий интерес».
9.00 **«ПОДРУЖКА ОСЕНЬ»**, 2-я серия. Сериал
10.15 , **21.00** «Спорная территория».
11.15 «Спецрепортаж».
11.30 **«ДИКАЯ ЛУНА»**, 47-я серия. Сериал
12.30 «Следователи и экстрасенсы», 10-я серия. Док. сериал
13.15 «Студия 60Х90».
13.25 , **23.25** **«СЕЛЬСКАЯ УЧИТЕЛЬНИЦА»**. Х/ф
15.15 «Учим английский».
15.30 **«ОБЖ»**, 70-я серия. Сериал
16.25 , **1.15** «Опасность крупным планом», 4-я серия. Док. сериал
16.50 «Планета Vision представляет».
17.25 , **2.45** «Час суда. Дела семейные», 82-я серия.
18.25 , **3.45** «Лучшее из Джентльмен-шоу», 17-я серия.
19.25 «Акценты».
19.45 **«ПОДРУЖКА ОСЕНЬ»**, 3-я серия. Сериал
20.45 «Тик-так».
22.25 **«БЛАГОРОДНЫЕ МОШЕННИКИ»**, 11-я серия. Сериал
1.45 Телемагазин.

ШКОЛЬНИК

7.55 , **15.55, 23.55** Программа передач.
8.00 , **16.00, 0.00** «Москва на все времена»: «Московская консерватория».
8.30 , **16.30, 0.30** История 10 класс. «Внешняя политика СССР в 20-е годы».
9.15 , **17.15, 1.15** «Телевикторина».
9.25 , **17.25, 1.25** Алгебра 10 класс. «Чтение графиков. Особенности графиков».
10.10 , **18.10, 2.10** «Опасная зона».
10.30 , **18.30, 2.30** Физика 10 класс. «Решение задач по теме: «Полная цепь постоянного тока».
11.15 , **19.15, 3.15** «Педсовет»: «Реформы Петра в образовании».
11.35 , **19.35, 3.35** Русский язык 10 класс. «Правописание наречий».
12.20 , **20.20, 4.20** **«Слон и моська»**. Мультфильм
12.30 , **20.30, 4.30** Телеигра «Идущие вперед».
13.00 , **21.00, 5.00** «На переднем крае»: «Грязевая вакцина».
13.30 , **21.30, 5.30** «Педсовет».
13.45 , **21.45, 5.45** **«ВОЗДУШНЫЙ ИЗВОЗЧИК»**. Х/ф
15.10 , **23.10, 7.10** Мультфильмы: **«Волшебный магазин»**, **«Цветик-семицветик»**.

ФИЛЬМ ДНЯ

ТНТ, 22.00

«ЗИГФРИД». (Германия, 2005 г.)

Зигфрид (Том ГЕРХАРДТ) во всем полагается на своего четвероногого друга.

Режиссер: Свен Унтервальдт.

В ролях: Том Герхардт, Доркас Кифер, Фолькер Бюдтс, Аксель Нойманн, Ян Соснек.

Комедия. Еще в младенчестве Зигфрид обладал сверхъестественной силой. Поэтому его полюбила лучшая девушка в королевстве. Однако все подвиги за Зигфрида совершает волшебная свинья. За день до свадьбы соперники выкрали ее...

ПЕРВЫЙ КАНАЛ

5.00 Новости.
5.05 **, 7.15** «Доброе утро!»
7.05 «Выборы Президента России 2008».
9.00 Новости.
9.20 «Малахов +».
10.20 «Модный приговор».
11.20 «Контрольная закупка».
12.00 Новости.
12.20 **«УБОЙНАЯ СИЛА»**. Сериал
13.20 «Детективы».
14.00 Другие новости.
14.30 «Понять. Простить».
15.00 Новости.
15.20 «Последний полет Валерия Чкалова».
16.00 **«ОГОНЬ ЛЮБВИ»**. Сериал
17.00 «Федеральный судья».
18.00 Вечерние новости.
18.20 «Пусть говорят».
19.10 «След».
20.00 **«ПРИНЦЕССА ЦИРКА»**. Сериал
21.00 «Время».
21.30 **«ГРОЗОВЫЕ ВОРОТА»**. Сериал

Михаил Ефремов

22.30 «Человек и закон».
23.30 Ночные новости.
23.50 «Судите сами».
0.40 «Доброй ночи».
1.40 **, 3.05 «СОЛЯРИС»**. Х/ф (США, 2002 г.)

Джордж Клуни

Режиссер: С. Содерберг. В ролях: Дж. Клуни, Н. МакЭлоун, В. Дэвис.
На борту затерянной космической станции на орбите загадочной планеты Солярис появляются галлюцинации – пугающие призраки из прошлого...

3.00 Новости.
3.20 **«БОЛЬШАЯ ОХОТА»**. Сериал
4.20 «Детективы».

РОССИЯ ТВ Тула

5.00 «Доброе утро, Россия!»
6.35 **, 7.35, 8.35** «Местное время. Вести – Тула».
8.50 «Мой серебряный шар. Изольда Извицкая».
9.45 **«ГРАЖДАНИН НАЧАЛЬНИК»**. Сериал
10.45 «Вести. Дежурная часть».
11.00 «Вести».
11.25 «Местное время. Вести – Тула».
11.45 **«ГРАЖДАНИН НАЧАЛЬНИК»**. Сериал
12.45 **«Первая скрипка»**. Мультфильм
13.05 **«ХОЖДЕНИЕ ПО МУКАМ»**. Х/ф
14.00 «Вести».
14.20 «Местное время. Вести – Тула».
14.40 **«МАЧЕХА»**. Сериал
15.35 «Суд идет».
16.30 «Кулагин и партнеры».
17.00 «Вести».
17.30 «Местное время. Вести – Тула».
17.50 «Вести. Дежурная часть».
18.05 **«ЖЕНЩИНА БЕЗ ПРОШЛОГО»**. Сериал

Ксения Ильясова

19.00 **«РОДНЫЕ ЛЮДИ»**. Сериал
20.00 «Вести».
20.30 «Местное время. Вести – Тула».
20.50 «Спокойной ночи, малыши!»
21.00 **«ВСЕГДА ГОВОРИ «ВСЕГДА»**. Мелодрама
22.55 «Выборы-2008».
0.05 «Вести +».
0.25 **«ГАМЛЕТ»**. Х/ф (США, 1996 г.)

Кейт Уинслет

Режиссер: К. Брана. В ролях: Д. Джейкоби, Дж. Кристи, К. Уинслет.
Очередная версия произведения Шекспира – просто очень хороший, увлекательный, захватывающий фильм о заговоре и личной трагедии в королевской семье...

4.45 «Дорожный патруль».

СТС Тула

6.00 **«ЧУДЕСА НАУКИ»**. Сериал
6.55 **«СМЕШАРИКИ»**. Мультсериал
7.00 **«МОЯ ПРЕКРАСНАЯ НЯНЯ»**. Сериал
7.30 **«ПАПИНЫ ДОЧКИ»**. Сериал
8.00 **«ОДНА НОЧЬ ЛЮБВИ»**. Сериал
9.00 Новости «fmМедиа».
9.20 Музыка на канале.
9.30 **«КОРОЛИ ИГРЫ»**. Сериал
10.30 **«МОЯ ПРЕКРАСНАЯ НЯНЯ»**. Сериал
11.30 **«ПЕТЯ ВЕЛИКОЛЕПНЫЙ»**. Сериал
12.30 **«ВСЯ ТАКАЯ ВНЕЗАПНАЯ»**. Сериал
13.00 **«СМЕШАРИКИ»**. Мультсериал
13.30 Новости «fmМедиа».
13.50 Музыка на канале.
14.00 **«ПРИКЛЮЧЕНИЯ ВУДИ И ЕГО ДРУЗЕЙ»**. Мультсериал
14.30 **«ПРИКЛЮЧЕНИЯ ДЖЕКИ ЧАНА»**. Мультсериал
15.00 **«КОРОЛЬ ЛЕВ. ТИМОН И ПУМБА»**. Мультсериал
15.30 **«КИМ ПЯТЬ-С-ПЛЮСОМ»**. Мультсериал
16.00 **«САБРИНА – МАЛЕНЬКАЯ ВЕДЬМА»**. Сериал
16.30 «Галилео».
17.00 **«МОЯ ПРЕКРАСНАЯ НЯНЯ»**. Сериал
17.30 **«ТАЙНЫ СМОЛВИЛЯ»**. Сериал
18.30 Новости «fmМедиа».
18.50 Музыка на канале.
19.00 **«ПАПИНЫ ДОЧКИ»**. Сериал
20.00 **«ОДНА НОЧЬ ЛЮБВИ»**. Сериал
21.00 **«КОРОЛИ ИГРЫ»**. Сериал
22.00 **«ФАНТОМ»**. Х/ф (США, 1997 г.)
Режиссер: С. Винсер. В ролях: Б. Зейн, К. Зета Джонс.
Торговый корабль захватывают пираты. Спастись удается только маленькому мальчику, которого море выбрасывает на берег таинственного острова...

23.50 «6 кадров».
0.00 Новости «fmМедиа».
0.20 Музыка на канале.
0.30 «Кино в деталях».
1.30 **«ТАЛИСМАН ЛЮБВИ»**. Сериал
2.25 **«ЗАКОН И ПОРЯДОК. СПЕЦИАЛЬНЫЙ КОРПУС»**. Сериал
4.10 **«ТАНЦЫ ПОД ЗВЕЗДАМИ»**. Сериал
5.00 **«КОРОЛЕВА ЭКРАНА»**. Сериал

НТВ

6.00 «Сегодня утром»
9.00 «Наше все!»
10.00 «Сегодня».
10.25 «Борьба за собственность».
11.00 **«АВТОНОМКА»**. Сериал
13.00 «Сегодня».
13.35 **«ЗАКОН И ПОРЯДОК»**. Сериал
14.35 **«СТАВКА НА ЖИЗНЬ»**. Сериал
15.35 «Чрезвычайное происшествие. Обзор».
16.00 «Сегодня».
16.25 **«УЛИЦЫ РАЗБИТЫХ ФОНАРЕЙ»**. Сериал
18.30 «Чрезвычайное происшествие. Обзор».
19.00 «Сегодня».
19.40 **«ЗАКОН И ПОРЯДОК»**. Сериал
20.40 **«ФОРМУЛА СТИХИИ»**. Сериал
21.40 **«СТАВКА НА ЖИЗНЬ»**. Сериал
22.40 «Сегодня».
23.05 «К барьеру!»
0.20 **«СОБАКА ПАВЛОВА»**. Х/ф
1.45 **«УЛИЦЫ РАЗБИТЫХ ФОНАРЕЙ»**. Сериал
3.45 **«БЕЗ СЛЕДА 4»**. Сериал (США).
4.30 **«КЛИЕНТ ВСЕГДА МЕРТВ 5»**. Сериал (США).
5.20 **«СКОРАЯ ПОМОЩЬ 11»**. Сериал (США).

КУЛЬТУРА

6.30 Канал «Евроньюс».
10.00 **, 19.30, 23.30** «Новости культуры».
10.20 «В главной роли...»
10.40 **, 1.50** Программа передач.
10.50 **«МАСКАРАД»**. Х/ф
12.30 «Адмиралтейские верфи».
12.55 «Письма из провинции».
13.25 «Великий мистификатор».
14.05 «Кито. Город храмов и монастырей». Док. фильм
14.20 **«ПРОПАВШАЯ ЭКСПЕДИЦИЯ»**, 2-я серия. Х/ф
15.25 «Хождения во времена».
15.55 «Порядок слов».
16.00 **«ВОКРУГ СВЕТА С ВИЛЛИ ФОГОМ»**. Мультсериал
16.25 Мультфильм
16.30 **«СОБАКА ПО ИМЕНИ СНОБЗ»**. Сериал
16.55 «Роберт Шуман». Док. фильм
17.05 «Загадки природы», 2-я серия. Док. сериал «Хитроумная защита». (Великобритания).
17.35 «Отечество и судьбы».
18.00 **, 2.40** «Каируан. Священный город Магриба».
18.15 «Царская ложа».
19.00 «Ночной полет».
19.55 **, 1.55** «Завоеватели».
20.40 «Черные дыры. Белые пятна».
21.20 «Александр Яковлев. Странствующий художник».
21.50 «Эдинбург – столица Шотландии». Док. фильм
22.05 «Культурная революция».
23.00 «Сквозное действие».
23.55 **«ГОД СПОКОЙНОГО СОЛНЦА»**. Х/ф (Польша – Германия – США).
1.45 «Музыкальный момент». П.И. Чайковский. «Думка». Исполняет Д. Мацуев.

ТВ-3 Тула

6.00 **, 8.30** Мультфильм.
7.15 **«ПОЛЗУЧЕЕ ВОЙСКО»**. Мультсериал
7.45 **«УОЛТЕР МЕЛОН»**. Мультсериал
8.15 **«ФЕРМА ЧУДИЩА»**. Мультсериал
9.30 **«УЛЕТНЫЙ ТРАНСПОРТ»**. Х/ф (США).
11.30 **, 15.00** Успеть за 23 минуты.
12.00 «Разрушители мифов». (США).
13.00 **«ЗВЕЗДНЫЕ ВРАТА»**, 115-я серия. Сериал (США).
14.00 **«МЕДИУМ»**, 8-я серия. Сериал (США).
15.30 «Упс!»
16.30 **«ТОММИ-ОБОРОТЕНЬ»**, 9-я серия. Сериал (Канада).
17.00 **«ЗВЕЗДНЫЕ ВРАТА»**, 116-я серия. Сериал (США).
18.00 **«КРЕПКИЙ ОРЕШЕК ДЖЕЙН»**, 20-я серия. Сериал (Канада – США).
19.00 **«МЕДИУМ»**, 9-я серия. Сериал (США).
20.00 «Городские легенды».
21.00 **«КРАСНАЯ РОЗА»**, 2-я серия. Х/ф (США).
23.00 **«ВЕДЬМА»**, 9-я серия. Сериал (Великобритания).
0.00 **«РОЙ»**. Х/ф (США).
2.00 Культ наличности.
5.00 Муз. Relaks.

ТВ ЦЕНТР Тула

6.00 **, 7.30** «Настроение».
7.00 «Настроение. Тула».
8.30 **, 11.30, 14.30, 17.30, 20.30** «События».
8.50 «Выборы Президента РФ».
9.00 **, 11.15, 18.50, 2.15** «Петровка, 38».
9.10 **, 14.45, 19.50** «История государства Российского».
9.15 **«БЕЛЫЙ ВЗРЫВ»**. Х/ф
10.45 **«ТАНЕЦ С УБИЙЦЕЙ»**. Детектив
11.45 **, 21.00 «ВСТРЕЧНАЯ ПОЛОСА»**. Сериал
12.50 **, 22.05 «ВЛЮБЛЕННЫЙ АГЕНТ»**. Сериал
13.55 «Седьмое письмо разведчику». Док. фильм
14.50 «Марш-бросок».
15.30 **, 4.50 «ЗАКОН ВОЛЬФА»**. Сериал (Германия).
16.30 Новое «Времечко».
17.55 «Деловая Москва».
18.15 «Фактор жизни».
19.00 «События. Тула».
19.25 «Приоритеты власти».
19.55 «В центре внимания». «Медвежатники».
23.05 «Ничего личного». Церковь требует свое.
0.00 «События. 25-й час».
0.30 «Только ночью». Гражданский брак: жизнь без штампа.
2.35 **«ПРОКЛЯТЫЙ СЕЗОН»**. Триллер (США – Германия).
5.50 **«Как прекрасно светит сегодня луна»**. Мультфильм

ТНТ Тула

6.00 **«ЛЮБОВЬ И ТАЙНЫ САНСЕТ БИЧ»**. Сериал
6.55 «Глобальные новости».
7.00 **, 13.30, 19.00** Такси.
7.30 **, 8.20** «Фитнес для тебя».
7.35 **, 8.23, 14.10, 0.40** ИнформБюро.
7.40 **, 8.27, 0.45** Гороскоп.
7.45 **, 14.15** Музыка на канале.
8.00 **, 19.30, 0.20** Тула: инструкция по применению.
8.30 «Гипноз».
9.30 **«САША+МАША»**. Сериал
10.00 **, 18.00, 20.00 «СЧАСТЛИВЫ ВМЕСТЕ»**. Сериал
11.00 **«КОТОПЕС»**. Мультсериал
11.30 **«ДИКАЯ СЕМЕЙКА ТОРНБЕРРИ»**. Мультсериал
12.00 **«РАКЕТНАЯ МОЩЬ»**. Мультсериал
12.30 **«ОХ, УЖ ЭТИ ДЕТКИ!»**. Мультсериал
13.00 **«ТОТАЛЛИ СПАЙС»**. Мультсериал
14.00 **, 19.50** Если завтра ремонт.
14.30 «Дом 2. Live».
16.00 **«ЗИГФРИД»**. Комедия (Германия).
21.00 «Дом 2. Город любви».
22.00 Фэнтези «Человек-метеор». (США).
23.55 «Дом 2. После заката».
0.50 Наши песни.
1.10 Клуб бывших жен.
2.05 «Дом 2. Жара».
3.00 «Офис».

ДОМАШНИЙ

6.30 **«Крот и его друзья»**. Мультфильм
7.00 **, 20.30** Домашние сказки.
7.30 «Что мы знаем о еде?» История пончиков.
8.00 **, 19.30 «КЛОН»**. Сериал
9.00 **, 16.00** «Дела семейные».
10.00 **, 14.00, 1.45** Все под контролем.
11.00 **, 15.00, 3.30** Лига пациентов.
12.00 **«ВИОЛА ТАРАКАНОВА. В МИРЕ ПРЕСТУПНЫХ СТРАСТЕЙ 2». «Урожай ядовитых ягодок»**, 3-я серия. Сериал
13.00 Мир в твоей тарелке.
17.00 **, 4.20 «НАПЕРЕКОР СУДЬБЕ»**. Сериал
18.00 «33 квадратных метра».
18.30 **, 2.45 «ДОКТОР ХАУС»**. Сериал
21.00 **«ВИОЛА ТАРАКАНОВА. В МИРЕ ПРЕСТУПНЫХ СТРАСТЕЙ 2». «Урожай ядовитых ягодок»**, 4-я серия. Сериал
22.00 **, 5.05 «ОНА НАПИСАЛА УБИЙСТВО»**. Детектив. **«Убийство в электрическом соборе»**. (США).
23.00 Необычные дома мира.
23.30 **«ГРАНД-ОТЕЛЬ»**. Драма (США).

УДИВИТЕЛЬНАЯ ЖИЗНЬ

6.05 «Выходные дни».
6.35 **, 12.35** «Внезапная слава».
6.40 **, 11.20** «Хочу все знать».
6.50 **, 7.30, 8.55, 9.30, 11.00, 11.30, 12.40, 13.30, 14.50, 15.30, 16.50, 17.25, 18.50, 19.30, 21.20, 22.55, 23.30** Музыка.
6.55 «Хроники разрушенного дома».
7.20 **, 11.05, 12.45, 13.20, 16.55, 18.55, 20.30, 21.10** Мультфильм.
8.00 «Как жить дольше».
8.45 «Жизнь дикой природы».
9.00 **, 16.30** «Изюминка».
9.20 Мультсериал
10.05 «Мистика власти». Док. фильм
10.30 «Природные лекарства».
10.35 «Современный дизайн».
11.15 «На грани».
12.00 «Йога как терапия».
12.50 «Открытки».
14.00 «Религии мира».
14.55 «На всех широтах».
15.00 «Четверо среди льдов». Док. фильм
16.00 «Страсти по насекомым».
16.25 «Выпьем чаю».
17.00 «Звуки тропиков».
18.00 «Альпы». Док. фильм
19.05 «Только здесь».
20.00 «Все о здоровье».
20.40 «Отчего и почему».
21.00 «Познаем мир вместе».
22.00 «Экспедиция вокруг света: три в одном».
23.00 «Моменты истины».
23.05 «Жизнь».

НАЦИОНАЛЬНАЯ ГЕОГРАФИЯ

6.00 Крупнейший круизный лайнер в мире.
7.00 Расследования авиакатастроф: Потеря контроля.
8.00 Мой выдающийся мозг: Гений случая.
9.00 **, 12.00, 17.00** Все о змеях.
10.00 «Я не знал этого», 4-я серия.
10.30 «Веселая наука», 14-я серия.
11.00 **, 16.00** Все о гадюках.
13.00 Реальность или фантастика? Бермудский треугольник.
14.00 Загадки Библии: Разгаданный «Исход».
15.00 Суперкрокодил.
18.00 Небесные монстры.
19.00 Суперсооружения: Мост Милло.
20.00 Мой выдающийся мозг: Гениями рождаются.
21.00 Змеиный рай.
22.00 **, 4.00** Мегазаводы: Танки.
23.00 **, 2.00, 5.00** «Суперхищники», 1-я серия.
0.00 **, 3.00** Лето вражды.
1.00 Расследования авиакатастроф: Нападение самоубийцы.

ЭКСПЛОРЕР

7.00 **, 13.00** «Суперприборы». Док. фильм (США).
8.00 **, 14.00** «Большое атлантическое приключение Ленни». Док. фильм (Великобритания).
9.00 **, 15.00** «Дрэгстер против дрэгстера». Док. сериал (Канада).
10.00 **, 16.00** «Тайны скелетов». Док. сериал (США).
11.00 **, 17.00** «Алькатраз: вызов скале». Док. фильм (США).
12.00 **, 18.00** «Опасная зона: Страны, которых нет». Док. фильм (Великобритания).
12.30 **, 18.30** «Крокодильи войны». Док. фильм (США).
19.00 «Экстремальные улики». Док. сериал (США).
19.30 «Подопытный кролик». Док. сериал (Канада).
20.10 «Племя». Док. сериал (Великобритания).
21.00 **, 21.30** «Звезды и колеса». Док. сериал (Великобритания).
22.00 «Бокс «белых воротничков». Док. сериал (Великобритания).
22.30 «Южно-сиднейская история». Док. сериал (Австралия).
23.00 «География преступлений и наказаний». Док. фильм (США).
0.00 «Откровенная поездка». Док. фильм (Италия).

ДИСКАВЕРИ

6.00 **, 13.45** Рождение чоппера, 14-я серия.
6.25 **, 14.10** Войны на свалке: Автобульдозер.
7.20 Американские колымаги: Со свалки, ч. 4.
8.15 Как это работает.
9.10 Головоломы: издевательство над историей, 1-я серия.
10.05 Разрушители легенд: Тонущий Титаник.
11.00 Из грязи да в князи.
11.55 Американские колымаги: Алюминиевая тачка, ч. 1.
12.50 **, 5.05** Экстремальные машины: вооруженные силы: Наземная техника.
15.05 **, 1.00** Головоломы: издевательство над историей.
16.00 **, 3.45** Рухлядь? Нет, машина!, 3-я серия.
16.30 **, 4.10** Рухлядь? Нет, машина!, 4-я серия.
17.00 **, 4.40** Как это работает, 8-я серия.
17.30 Как это работает, 9-я серия.
18.00 **, 2.50** Американский чоппер: Мотоцикл Жиллетт, ч. 2.
19.00 Разрушители легенд: Маршировка на мосту.
20.00 Грязная работенка.
21.00 **, 1.55** Вершина злодейства: Убийцы из банды.
22.00 Архивы ФБР: Террор на продажу.
23.00 Ясновидящие свидетели: Обездоленные.
0.00 Идеальная катастрофа: Супертайфун.

ПЛАНЕТА ЖИВОТНЫХ

8.00 Как стать...: Горилла.
9.00 Обезьяньи проделки.
10.00 Самые забавные животные планеты.
11.00 Добыча хищника.
12.00 **, 16.00** Перед лицом опасности: Киты-горбачи, равнинные гориллы и леопарды.
12.30 **, 16.30** Перед лицом опасности: Медведь-губач, белые акулы и гигантский тихоокеанский осьминог.
13.00 **, 18.00, 1.00, 7.00** Ветеринарная скорая помощь.
13.30 **, 18.30, 1.30, 7.30** Дневник большой кошки.
14.00 Полиция Хьюстона – отдел по защите животных: Лошадиный карантин.
15.00 Необычные животные Ника Бейкера.
17.00 Охотник за крокодилами: Рептилии затерянного континента.
19.00 Полиция Хьюстона – отдел по защите животных.
20.00 **, 3.00** Поместье сурикат: История Рена и Коротышки.
20.30 **, 3.30** Поместье сурикат: Брат мой, враг мой.
21.00 **, 2.00** СОС дикой природы.
22.00 **, 4.00** Полиция Хьюстона – отдел по защите животных, 15-я серия.
23.00 **, 5.00** Финикс: скорая ветеринарная помощь.
0.00 **, 6.00** Отдел по охране животных: полиция Майами: Аллигатор-колдун.

КАНАЛ ПУТЕШЕСТВИЙ

9.00 **, 1.00** Жаждущий странник.
9.30 **, 1.30** Землепроходцы.
10.00 **, 18.30** Землепроходцы. Остров Танна – Вануату.
10.30 Далекие берега.
11.00 За гранью.
11.30 Лыжный мир.
12.00 Землепроходцы.
12.30 Вкус Перу. Юг.
13.00 Всемирный путешественник.
14.00 Такси за $100.
14.30 Жаждущий странник.
15.00 Далекие берега.
15.30 Страсть к путешествиям.
16.00 Путешествия по местам виноделия – ЮАР. Паарл.
16.30 Маршруты мечты.
17.00 **, 0.00** Всемирный путешественник.
18.00 Лыжный мир.
19.00 Страсть к путешествиям.
19.30 Вкус Перу. Пустынный берег.
20.00 **, 4.00** Всемирный путешественник.
21.00 **, 5.00** Путешествия по стране Оз. Австралия, ч. 3.
21.30 **, 5.30** Кочевник мира – Китай.
22.00 **, 6.00** Всемирный путешественник. Главные факты о Китае.
23.00 **, 7.00** От Пекина до Парижа. Большие неприятности.
23.30 **, 7.30** От Будапешта до Бамако. Авария на пути в Бамако.
2.00 Всемирный путешественник. Греция.
3.00 Кочевник мира – Ближний Восток. Сирия.

РОССИЯ-СПОРТ

4.50 Баскетбол. Евролига. Мужчины. ЦСКА (Россия) – Барселона (Испания).
6.45 **, 9.00, 13.10, 18.15, 21.35, 0.45** «Вести-спорт».
7.00 **, 8.00** «Зарядка с чемпионом».
7.15 **«Волшебник Изумрудного города»**. Мультфильм
7.35 **«ЧТО НОВОГО, СКУБИ-ДУ?»** Мультсериал (США).
8.15 **«СВОЯ КОМАНДА»**. Сериал
8.45 «Мастер спорта».
9.10 «Путь Дракона».
9.40 Футбол. Обзор Лиги чемпионов.
10.55 **, 21.55** «Рыбалка с Радзишевским».
11.10 Волейбол. Лига чемпионов. Мужчины. 1/8 финала. «Динамо» (Москва) – «Фридрихсхафен» (Германия).
13.20 «Летопись спорта». Большой теннис.
13.55 Волейбол. Лига чемпионов. Мужчины. 1/8 финала. «Ястржебски Вигель» (Польша) – «Динамо-ТТГ» (Казань, Россия).
15.55 Плавание. Чемпионат России. Прямая трансляция.
18.25 **, 22.10** «Точка отрыва».
19.00 Футбол. Кубок УЕФА. 1/16 финала. «Спартак» (Москва, Россия) – «Марсель» (Франция). Прямая трансляция.
22.40 Футбол. Кубок УЕФА. 1/16 финала. «Вильярреал» (Испания) – «Зенит» (Россия). Прямая трансляция.
0.55 Футбол. Кубок УЕФА. 1/16 финала.
2.55 Биатлон. ЧЕ. Индивидуальная гонка.

7-ТВ

5.00 – **4.00** 7 новостей. Каждый час.
7.05 Гандбол. Женщины. ЧР.
8.05 **«15.0»**. Сериал
8.30 **«ПЛЯЖ, ЭКСТРИМ И ВСЕ ТАКОЕ»**. Сериал
9.05 **, 18.20** Лучшие матчи Английской Премьер-Лиги.
10.05 Outrageous and Courageous.
10.20 **, 14.05, 21.05** NBA Live!
10.35 **, 17.05, 21.20, 2.05** NHL.
11.05 **, 17.35** Предельная глубина.
11.20 **, 22.35** Академия нахлыста.
11.35 **, 22.20** Диалоги о рыбалке.
12.05 **, 17.20** Мир подводной охоты.
12.20 **, 23.05** Планета рыбака.
13.05 NBA 360.
14.35 Звезда Автострады.
15.05 Гольф. Европейская неделя.
15.35 Киберспорт.
16.05 Мир свободного спорта.
18.05 Горнолыжный спорт.
19.05 Motor World.
19.35 Автоспорт России.
20.35 Настольный футбол.
23.35 Настольный хоккей.
0.05 Пул. Кубок мира 2007.

ТЕЛЕКЛУБ

20.00 **«БОГАТСТВО»**. Сериал
21.00 **«ГРАЖДАНИН НАЧАЛЬНИК 3»**. Сериал
22.00 **«ГОРЫНЫЧ И ВИКТОРИЯ»**. Сериал
23.00 **«СОВЕСТЬ»**. Сериал

ЕВРОСПОРТ

10.30 Журнал «Приключения».
11.00 **, 14.30** Футбол. Кубок УЕФА. 1/16 финала. Первые матчи.
12.00 Биатлон. ЧЕ. Индивидуальное соревнование. Мужчины.
13.15 Биатлон. ЧЕ. Индивидуальное соревнование. Женщины.
15.30 **, 20.15** Теннис. Турнир WTA в Катаре (Доха). 1/8 финала.
20.00 Футбол. Евроголы.
20.45 Прыжки на лыжах с трамплина. ЧМ в Германии (Оберстдорф). Квалификация. HS 213.
21.45 Горные лыжи. Кубок мира. Супергигант. Мужчины.
23.15 Бокс.
1.00 Футбол. Кубок УЕФА. 1/16 финала. Ответные матчи.
2.00 Футбол. Лига чемпионов УЕФА. 1/8 финала. Первые матчи.

ЕВРОПЕЙСКИЕ НОВОСТИ

8.00 – **12.30** Новости за завтраком. Каждые 30 минут.
13.00 **, 13.30, 14.00, 14.30, 17.00, 17.30, 18.00, 18.30** Новости и стиль жизни.
13.17 **, 13.47, 17.17, 17.47** Европейцы.
14.17 **, 18.17** Парламент.
14.47 **, 18.47** Ле маг.
15.00 **, 15.30, 16.00, 16.30** Новости за ланчем.
19.00 – **3.30** Вечерние новости. Каждые 30 минут.
4.00 – **7.30** Подробные ночные новости. Каждые 30 минут.

ПЯТЫЙ КАНАЛ

6.00 **, 6.35, 7.00, 7.35, 8.00, 8.35, 9.00** «Утро в большой стране».
6.30 **, 7.30, 8.30, 9.30, 10.30, 12.30, 14.30, 18.30** «Сейчас».
6.50 **, 7.50, 23.10** «Сейчас о спорте».
8.50 «Сейчас о спорте».
9.40 «Спартак. Мифы и легенды отечественного спорта». Док. фильм Фильм 1.
10.40 **, 19.00 «СЕРДЦУ НЕ ПРИКАЖЕШЬ»**. Сериал (Россия).
11.30 «Внимание: стихийное бедствие». Док. фильм (Великобритания).
12.45 «Вселенная профессора Хокинга». Док. фильм (США).
13.40 Ток-шоу «Жизнь как жизнь».
14.45 «Открытая студия».
15.50 «Дом быта».
16.10 **«ЗАТЕРЯННЫЙ МИР»**. Сериал (США).
17.00 **«СТАРШЕКЛАССНИКИ 2»**. Сериал (Россия).
17.30 «Экстренный вызов112».
17.35 **«ПРИЗВАНИЕ»**. Сериал (Россия).
20.00 **«АГЕНТСТВО «ЛУННЫЙ СВЕТ»**. Сериал (Великобритания – США).
21.00 «Экстренный вызов 112».
21.30 «Сейчас о главном».
22.15 «Спартак. Мифы и легенды отечественного спорта». Док. фильм Фильм 2.
23.25 **«ОСЕНЬ ШАЙЕННОВ»**. Х/ф (США).
2.20 **«НАШИМ ЛЮБИМЫМ»**. Х/ф (Франция).
4.15 **«БУМАЖНЫЕ КУКЛЫ»**. Сериал (США).

ДТВ

6.00 Удачное утро.
6.50 **, 4.55** Музыка.
6.55 Телемагазин.
7.25 **, 7.40, 8.10** Мультфильм.
7.55 Мультфильм.
8.30 **, 20.00** Самое смешное видео.
9.00 **«АГЕНСТВО АЛИБИ»**. Сериал
9.30 **, 14.00, 17.30** Судебные страсти.
10.30 **«КАЖДЫЙ ДЕСЯТЫЙ»**. Х/ф
12.00 Смешная реклама.
12.30 «Утомленные славой». Док. фильм
13.00 **«КРУТОЙ УОКЕР»**. Сериал
15.00 **, 21.30 «БЕЗМОЛВНЫЙ СВИДЕТЕЛЬ 2»**. Сериал
15.30 **, 22.00 «МОРСКАЯ ПОЛИЦИЯ: СПЕЦОТДЕЛ»**. Сериал
16.30 **«ДИАГНОЗ: УБИЙСТВО»**. Сериал
18.30 **, 23.30** «Невероятная коллекция мистера Рипли».
19.30 Каламбур.
20.30 **«ОПЕРА: ХРОНИКИ УБОЙНОГО ОТДЕЛА»**. Сериал
23.00 **, 0.55** Голые и смешные 3.
0.25 Карданный вал +.
1.25 Маски-шоу.
1.55 Ночной клуб.
3.55 **«РЫЦАРЬ ДОРОГ»**. Сериал
4.40 Деньги с неба.

РБК

6.00 – **5.30** Новости. Каждые 30 минут.
6.10 **, 6.35, 7.10, 7.35, 8.10, 8.35, 9.10, 10.10, 11.15, 12.10, 13.10, 14.10, 15.10, 16.10, 17.15, 19.10, 20.10, 23.15, 2.10, 3.10, 4.10, 5.10** Рынки.
6.20 **, 7.15, 8.15, 9.15, 10.20** Обзор российской прессы.
6.45 **, 7.40, 8.40, 10.35, 5.48** Обзор зарубежной прессы.
6.50 **, 7.45, 8.45, 9.50, 5.52** Бизнес-стиль.
7.20 **, 8.20, 9.20, 5.40** Афиша.
7.25 **, 8.25, 9.24, 10.24, 5.44** Autonews.
7.50 **, 16.20, 22.50, 0.20, 4.20** Отдых и туризм.
8.50 **, 14.50, 17.50, 3.20** Звездная пыль.
9.35 **, 22.35** Зарубежный бизнес.
10.40 Открытие торгов в России.
10.50 **, 18.50, 2.20, 5.20** Азбука инвестора.
11.20 В фокусе.
12.15 **, 14.35, 18.35** Новости компаний.
12.35 Капитал.
13.35 **, 3.35** Сфера интересов.
13.55 Назначения и отставки.
15.20 В фокусе.
16.35 Капитал.
17.35 Открытие торгов в Америке.
18.10 Итоги торгов в России.
19.35 С-news.
20.35 **, 2.35** Autonews. Эксперт.
21.10 **, 1.10** Интрига дня.
22.00 **, 0.30** Мир сегодня.
23.35 Сфера интересов.
0.10 Итоги торгов в Америке.

ЗВЕЗДА

6.00 «Моя страна». Док. сериал
6.15 «100 мест, которые надо увидеть за свою жизнь».
6.30 **, 15.15** Мультфильм.
7.00 «Звезда онлайн».
9.00 **, 13.00, 16.00, 18.00, 22.00** Новости.
9.15 **«ЛИНИЯ ЗАЩИТЫ»**, 7-я серия. Х/ф
10.15 «Кумиры о кумирах». Док. сериал
11.00 **, 0.10** «Тайны затонувших кораблей». Док. сериал
11.25 **«ПОРОХ»**. Х/ф
13.15 «Крылья России». Док. сериал
14.15 **, 5.05 «ТРИДЦАТЬ СЛУЧАЕВ МАЙОРА ЗЕМАНА»**, 7-я серия. Х/ф
15.30 **, 2.15** «Путеводная звезда».
16.20 **, 0.35 «ТРАССА»**. Х/ф
18.30 **, 4.10 «МЕГРЭ»**, 29-я серия. Х/ф
19.30 **«ОСВОБОЖДЕНИЕ»**. Х/ф Фильм 2. **«Прорыв»**.
21.00 «Отравленный десерт. Дело 1998 г.»
21.30 «Петербург от А до Я». Док. сериал
22.25 **«ЛИНИЯ ЗАЩИТЫ»**, 8-я серия. Х/ф
23.20 **«ДЕТЕКТИВ МОНК»**, 8-я серия. Х/ф
2.40 **«ИЖОРСКИЙ БАТАЛЬОН»**. Х/ф

ТВ-1000

4.00 **, 22.00 «В ПОИСКАХ БРАТА»**. Детектив (Великобритания – США).
6.00 **«НА ГРЕБНЕ ВОЛНЫ»**. Боевик (США).
8.00 **«БРАТЬЯ БЛЮЗ»**. Мюзикл (США).
10.10 **«СОСТОЯНИЕ ПАНИКИ»**. Комедия (Франция).
12.00 **«СОПРОТИВЛЕНИЕ»**. Драма (США – Бельгия).
14.00 **«БРАТЬЯ БЛЮЗ 2000»**. Мюзикл (США).
16.00 **«УРОКИ ЛЮБВИ»**. Драма (США).
17.40 **«ВАН ХЕЛЬСИНГ»**. Триллер (США – Чехия, 2004 г.)
Режиссер: С. Соммерс. В ролях: Х. Джекман, К. Бекинсэйл, Р. Роксберг.
Глубоко в Карпатах лежит таинственная страна Трансильвания – мир, в котором зло встречается на каждом шагу и опасность оживает с заходом солнца...
20.00 **«8 МИЛЯ»**. Драма (США – Германия).

МТВ

6.00 Музыка на завтрак.
9.00 **, 19.30** Следующий!
9.30 **, 22.00 «КЛИНИКА!»** Сериал
10.00 Программа минимум.
10.30 **, 19.00** «Live с Биланом 2».
11.00 **«КЛУБ»**. Сериал
12.00 **, 16.00** Пятеро в отрыве.
13.00 Мировой чарт.
14.00 **, 23.45** Музыка навсегда.
14.45 **, 23.00** News блок Daily.
15.00 **, 21.00 «ТУРЕЦКИЙ ДЛЯ НАЧИНАЮЩИХ»**. Сериал
17.00 Хочу все снять!
17.30 Доступный экстрим.
18.00 City-файл.
18.30 Я хочу лицо Carmen Elektra.
20.00 История любви: Britney & Kevin.
20.30 Обнаженный шоу-биз.
22.30 Южный парк.
23.15 Виртуальный мясотряс.
1.00 «Лови удачу».
2.00 Музыка на ночь.

MCM TOP

8.00 **, 19.00** Лучшее. Колледж. СМС.
11.00 **, 15.00** Лучшее. Микс. Плейлист.
14.00 **, 23.00** Лучшее. Альбомы.
22.00 Лучшее. Новое.
2.00 Лучшее. Рок.
3.00 Лучшее. Ночь. Плейлист.

JETIX

8.00 **, 12.10, 15.30 «YIN YANG YO!»**
8.20 **, 10.55, 18.00 «ИГГИ АРБАКЛ»**.
8.45 **, 11.45 «W.I.T.C.H. ВЕДЬМА»**.
9.10 **, 13.50, 18.40 «ТОТАЛИ СПАЙС»**.
9.30 **«PUCCA»**.
9.40 **, 13.00, 20.15, 22.35 «POWER RANGERS: МИСТИЧЕСКАЯ СИЛА»**.
10.05 **, 10.30, 19.30, 21.45, 0.05 «H2O – ПРОСТО ДОБАВЬ ВОДЫ»**.
11.20 **, 16.40 «ЧТО С ЭНДИ?»**
12.35 **, 16.15 «ГОРОДСКИЕ СПАСАТЕЛИ»**.
13.25 **, 20.35, 23.00 «POWER RANGERS: МИСТИЧЕСКАЯ СИЛА»**.
14.15 **, 19.05 «ТОТАЛИ СПАЙС»**.
14.40 **, 15.05 «ДЕТКИ ИЗ КЛАССА 402»**.
15.50 **«НЕВЕРОЯТНЫЕ ПРИКЛЮЧЕНИЯ КОСМИЧЕСКОЙ КОМАНДЫ»**.
17.10 **«ЧТО С ЭНДИ?»**
17.35 **«ТОФУС»**.
18.20 **«ИГГИ АРБАКЛ»**.
19.50 **, 22.10, 0.30 «H2O – ПРОСТО ДОБАВЬ ВОДЫ»**.
21.00 **, 21.20, 23.20, 23.45 «НАРУТО»**.
0.50 **«НОВАЯ СЕМЕЙКА АДАМС»**.
1.15 **, 1.35 «КОМАНДА СУПЕР-ОБЕЗЬЯНОК»**.

ХОЛЛМАРК

1.00 **«ЖЕРЕБЕНОК»**. Драма
2.30 **«МАКБРАЙД: УБИЙСТВО ЗАПОЛНОЧЬ»**. Детектив (США).
4.15 **«ЛЮБОВЬ ПОСЛЕ СМЕРТИ»**. Х/ф
6.00 **«ЧУДО СЕРДЦА: ИСТОРИЯ ДЕТСКОГО ГОРОДКА»**. Х/ф
7.45 **, 15.00 «ЗЕМЛЕПАШЦЫ»**. Х/ф
9.45 **, 17.00 «ВЫПОЛНЕНИЕ ОБЕЩАНИЯ»**. Х/ф (США – Канада).
11.30 **, 18.45 «ТАИНСТВЕННАЯ ЖЕНЩИНА – ИСКУПЛЕНИЕ»**. Х/ф
13.15 **«БОЖЬЯ ВОТЧИНА»**. Х/ф (Канада).
20.30 **«МОРСКОЙ ПАТРУЛЬ»**, Сериал ч. 4. (Австралия).
21.30 **«ОНА СВОДИТ МЕНЯ С УМА»**. Х/ф (США, 2007 г.)
Режиссер: Э. Линдо. В ролях: М. Кларк, К. Бриджес.
Вирджиния – прекрасная домохозяйка, чего нельзя сказать о ее сестре Блит – беззаботной, независимой и настоящей прожигательнице жизни...
23.15 **«ПОВЕСТЬ ПРИЗРАКА»**. Х/ф (США).

Муз-ТВ

5.00 **, 8.25, 12.35, 16.25, 0.05, 3.00** «Муз-ТВ хит».
6.00 **, 10.00, 2.00** «Наше».
7.00 **, 13.55, 23.10** «Твой выбор».
8.00 **, 12.25, 18.20, 22.55** Pro-новости.
8.10 **«ЛОЛА И ВИРДЖИНИЯ»**. Мультсериал
11.00 «Ближе к звездам».
11.55 **, 19.00, 22.00** «Звездные Фабриканты».
15.00 **, 20.55** «Звезды зажигают».
16.00 «Просто модели».
17.25 Smesh.no.
18.30 «Без купюр».
19.30 «FAQ».
20.00 «Мультяшка».
20.30 «Папарацци».
22.25 «Красавицы и чудовище».

MEZZO

8.00 **, 15.30** Дивертимеццо.
12.00 Классическая опера. К. Монтеверди. «Орфей».
14.00 «Монетный двор».
14.55 Классическая музыка.
19.00 Сольный концерт.
20.05 «Бетховен и «Ночи Перигора». Док. фильм
20.35 Классическая музыка. Сонаты Бетховена для виолончели и фортепиано.
21.45 «Мишель Дальберто».
22.10 Классическая музыка.

РЕН ТВ Тула

6.00 Утренний музыкальный канал.
6.40 **, 12.00** «Кавказский Вавилон», Док. фильм ч. 1.
7.00 «Рекламный облом».
7.30 **«СТУДЕНТЫ»**. Сериал
8.30 **, 21.00 «СОЛДАТЫ 14»**. Сериал
9.30 **, 12.30, 19.30, 23.30** «24».
10.00 **, 18.00 «ЛАНДЫШ СЕРЕБРИСТЫЙ»**. Сериал
11.00 «Час суда».
13.00 «Званый ужин».
14.00 **, 2.45 «СЕКРЕТНЫЕ МАТЕРИАЛЫ»**. Сериал (США).
15.00 **«РЫБКА ПО ИМЕНИ ВАНДА»**. Комедия (США – Англия).
17.00 **, 20.00 «ТРЮКАЧИ»**. Сериал
19.00 «Нарушители порядка».
22.00 «Секретные истории»: «Женский батальон смерти».
23.00 «Вечер».
0.00 «Актуальное чтиво».
0.15 **«ПЛОТЬ И КРОВЬ»**. Боевик (США – Англия, 1985 г.)
Режиссер: П. Верховен. В ролях: Р. Хауэр, Дж. Джейсон Ли, Т. Берлинсон.
Средневековая Европа: кровавые военные походы, жуткие болезни, от которых вымирают целые города, постоянные религиозные распри, грубые нравы...
3.45 **«ШИЗА»**. Х/ф (Россия – Казахстан – Франция – Германия).
5.30 **«КОРОЛЬ КВИНСА»**. Сериал

XXI ВЕК

10.00 **, 18.00, 2.00 «ТАЙНЫ ДВОРЦОВЫХ ПЕРЕВОРОТОВ»**. Драма Фильм 6. **«Смерть юного императора»**.
11.55 **, 19.55, 3.55 «РОККО И ЕГО БРАТЬЯ»**. Драма (Италия – Франция).
14.50 **, 22.50, 6.50 «КРАХ ГЛАССА»**. Драма (США – Канада).
16.25 **, 0.25, 8.25 «АМЕРИКАНСКИЙ ЯКУДЗА»**. Боевик (США).

ТДК

7.00 **, 14.00** Следы в истории.
7.16 **, 10.49, 11.49, 12.49, 13.49, 16.49, 17.49, 18.49, 19.49, 23.00, 23.55** Музыка.
8.05 **, 15.00** Все лучшее, для Вас.
8.35 **, 11.00, 18.00** Красотка.
9.00 С добрым утром, любимая!
10.00 **, 17.00** Истории успеха.
12.00 Наши дети.
13.00 **, 19.00** Ваш доктор.
14.16 Музыка.
14.29 **«ДОЛИНА КУКОЛ»**, 44-я серия. Сериал
16.00 Имею право.
20.00 Зеркало жизни.
21.00 Ваш личный психолог.
22.00 Сексуальная революция.
23.25 **«ДОЛИНА КУКОЛ»**, 45-я серия. Сериал
0.05 Игротека.

МИР

5.55 **, 18.55** Афиша.
6.00 **, 7.15, 8.00, 2.15** Содружество.
6.30 **«ОБЖ»**, 70-я серия. Сериал
7.00 **, 10.00, 13.00, 16.00, 19.00, 22.00** Новости Содружества.
7.45 Коммерческая программа.
8.30 «Кому на Руси жить хорошо».
9.00 **«ПОДРУЖКА ОСЕНЬ»**, 3-я серия. Сериал
10.15 **, 21.00** «Спорная территория».
11.15 «Территория KG».
11.30 **«ДИКАЯ ЛУНА»**, 48-я серия. Сериал
12.30 «Из первых рук с Бертом Вольфом», 3-я серия. Док. сериал
13.15 «Студия 60Х90».
13.25 **, 23.25 «СОНАТА НАД ОЗЕРОМ»**. Х/ф
15.15 «Учим английский».
15.30 **«ОБЖ»**, 71-я серия. Сериал
16.25 **, 1.15** «Сделано с размахом 2», 8-я серия. Док. сериал
17.25 **, 2.45** «Час суда. Дела семейные», 83-я серия.
18.25 **, 3.45** «Лучшее из Джентльмен-шоу», 18-я серия.
19.25 «Акценты».
19.45 **«ПОДРУЖКА ОСЕНЬ»**, 4-я серия. Сериал
20.45 «Тик-так».
22.25 **«БЛАГОРОДНЫЕ МОШЕННИКИ»**, 12-я серия. Сериал

ШКОЛЬНИК

7.55 **, 15.55, 23.55** Программа передач.
8.00 **, 16.00, 0.00** «Москва на все времена»: «Водоемы Москвы».
8.30 **, 16.30, 0.30** История 11 класс. «Внешняя политика СССР в период перестройки 1985-1991 гг.»
9.15 **, 17.15, 1.15** «Телевикторина».
9.25 **, 17.25, 1.25** Алгебра 11 класс. «Логарифмические уравнения».
10.10 **, 18.10, 2.10** «Опасная зона».
10.30 **, 18.30, 2.30** Физика 11 класс. «Квантовая механика».
11.15 **, 19.15, 3.15** «Педсовет»: «ВДНХ», ч. 1.
11.35 **, 19.35, 3.35** Русский язык 11 класс. «Роль обособленных членов предложения в тексте».
12.20 **, 20.20, 4.20 «Любимые герои»**. Мультфильм
12.30 **, 20.30, 4.30** «Уроки малого предпринимательства». Док. сериал
12.45 **, 20.45, 4.45** «Их XX век»: «Тихон Хренников – композитор, профессор Московской консерватории».
13.30 **, 21.30, 5.30** Телеигра «Идущие вперед».
14.00 **, 22.00, 6.00 «АКАДЕМИК ИВАН ПАВЛОВ»**. Х/ф
15.40 **, 23.40, 7.40** «Пит Мондриан». Док. фильм

ФИЛЬМ ДНЯ

НТВ, 0.20

«СОБАКА ПАВЛОВА». (Россия, 2005 г.)

Режиссер: Екатерина Шагалова. В ролях: Николай Иванов, Елена Лядова, Сергей Качанов, Елена Галибина.

Драма. Пока Максим служил в армии, его девушка вышла замуж, а мама стала женой его друга – соседа через стенку. Они объединили две квартиры, и у Максима не осталось своего места. После попытки суицида Максим попадает в санаторий для душевнобольных…

Вправе ли мы называть человека сумасшедшим, если он никому не приносит вреда?

ПЕРВЫЙ КАНАЛ

5.00 Новости.
5.05, **7.15** «Доброе утро!»
7.05 «Выборы Президента России 2008».
9.00 Новости.
9.20 «Малахов +».
10.20 «Модный приговор».
11.20 «Контрольная закупка».
12.00 Новости.
12.20 **«УБОЙНАЯ СИЛА»**. Сериал
13.20 «Детективы».
14.00 Другие новости.
14.30 «Понять. Простить».
15.00 Новости.
15.20 «Падение красного маршала».
16.00 **«ОГОНЬ ЛЮБВИ»**. Сериал
17.00 «Федеральный судья».
18.00 Вечерние новости.
18.20 «Пусть говорят».
19.10 Телеигра «Поле чудес».
20.00 **«ПРИНЦЕССА ЦИРКА»**. Сериал
21.00 «Время».
21.25 **«КАВКАЗСКАЯ ПЛЕННИЦА, ИЛИ НОВЫЕ ПРИКЛЮЧЕНИЯ ШУРИКА»**. Комедия («Мосфильм», 1966 г.)
Режиссер: Л. Гайдай. В ролях: А. Демьяненко, Н. Варлей, Ю. Никулин.
Шурик приезжает на Кавказ изучать старинные обряды и влюбляется в «красавицу, комсомолку, спортсменку», которую хотят выдать замуж за чиновника...
22.50 «Приют комедиантов».
0.40 **«ДРАКУЛА БРЕМА СТОКЕРА»**. Х/ф (США, 1992 г.)

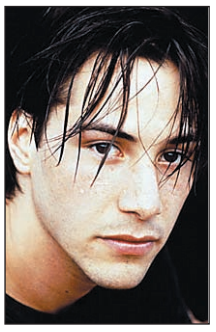
Киану Ривз

Режиссер: Ф. Форд Коппола. В ролях: Г. Олдмен, К. Ривз, В. Райдер.
Трагическая история любви легендарного Князя Тьмы, кровавого графа Дракулы. Измученный бессмертием, вампир ищет в Лондоне XIX веке родственную душу...
2.50 **«ПОСЛЕДНИЙ КИНОСЕАНС»**. Х/ф
4.50 **«БОЛЬШАЯ ОХОТА»**. Сериал

РОССИЯ ТВ Тула

5.00 «Доброе утро, Россия!»
6.35, **7.35, 8.35** «Местное время. Вести – Тула».
8.50 «Мусульмане».
9.05 «Гвардия. Никто кроме нас». Док. фильм
9.55 **«ГРАЖДАНИН НАЧАЛЬНИК»**. Сериал
11.00 «Вести».
11.25 «Местное время. Вести – Тула».
11.45 **«ГРАЖДАНИН НАЧАЛЬНИК»**. Сериал
12.40 **«Мойдодыр»**. Мультфильм
12.55 «Древние открытия». Док. сериал
14.00 «Вести».
14.20 «Местное время. Вести – Тула».
14.40 **«Тайна третьей планеты»**. Мультфильм
15.35 «Суд идет».
16.30 «Кулагин и партнеры».
17.00 «Вести».
17.30 «Местное время. Вести – Тула».
17.50 «Вести. Дежурная часть».
18.05 **«ЖЕНЩИНА БЕЗ ПРОШЛОГО»**. Сериал
19.00 **«РОДНЫЕ ЛЮДИ»**. Сериал
20.00 «Вести».
20.30 «Местное время. Вести – Тула».
20.50 «Спокойной ночи, малыши!»
21.00 Юбилейный вечер «Аншлага».
23.45 **«НЕВЫПОЛНИМОЕ ЗАДАНИЕ»**. Х/ф (Россия, 2003 г.)

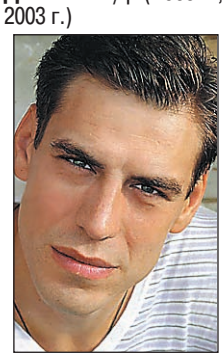
Дмитрий Дюжев

Режиссер: О. Погодин. В ролях: В. Николаев, М. Кивва, Д. Дюжев.
На Ближний Восток под видом журналиста приезжает разведчик Виктор Быстролетов. Его цель – установить контакт с бывшим террористом...
2.20 **«ВО ВЛАСТИ НАВАЖДЕНИЯ»**. Х/ф (США).
4.25 «Дорожный патруль».
4.40 **«ВОЙНА В ДОМЕ»**. Сериал (США).

СТС Тула

6.00 **«ЧУДЕСА НАУКИ»**. Сериал
6.55 **«СМЕШАРИКИ»**. Мультсериал
7.00 **«МОЯ ПРЕКРАСНАЯ НЯНЯ»**. Сериал
7.30 **«ПАПИНЫ ДОЧКИ»**. Сериал
8.00 **«ОДНА НОЧЬ ЛЮБВИ»**. Сериал
9.00 Новости «fmМедиа».
9.20 Музыка на канале.
9.30 **«КОРОЛИ ИГРЫ»**. Сериал
10.30 **«МОЯ ПРЕКРАСНАЯ НЯНЯ»**. Сериал
11.30 **«ПЕТЯ ВЕЛИКОЛЕПНЫЙ»**. Сериал
12.30 **«ВСЯ ТАКАЯ ВНЕЗАПНАЯ»**. Сериал
13.30 Новости «fmМедиа».
13.50 Музыка на канале.
13.30 **«ОХОТНИКИ ЗА ПРИВИДЕНИЯМИ»**. Мультсериал
14.00 **«ПРИКЛЮЧЕНИЯ ВУДИ И ЕГО ДРУЗЕЙ»**. Мультсериал
14.30 **«ПРИКЛЮЧЕНИЯ ДЖЕКИ ЧАНА»**. Мультсериал
15.00 **«КОРОЛЬ ЛЕВ. ТИМОН И ПУМБА»**. Мультсериал
15.30 **«КИМ ПЯТЬ-С-ПЛЮСОМ»**. Мультсериал
16.00 **«САБРИНА – МАЛЕНЬКАЯ ВЕДЬМА»**. Сериал
16.30 «Галилео».
17.00 **«МОЯ ПРЕКРАСНАЯ НЯНЯ»**. Сериал
17.30 **«ТАЙНЫ СМОЛВИЛЯ»**. Сериал
18.30 Новости «fmМедиа».
18.50 Музыка на канале.
19.00 **«ПАПИНЫ ДОЧКИ»**. Сериал
20.00 **«ОДНА НОЧЬ ЛЮБВИ»**. Сериал
21.00 **«КРОКОДИЛ ДАНДИ 2»**. Х/ф (США – Австралия, 1988 г.)
Режиссер: Дж. Корнелл. В ролях: П. Хоган, Л. Козловски, Дж. Мейллон.
Действие начинается в Нью-Йорке, а затем уже разворачивается в Австралии. Отважный охотник, рыцарь без страха и упрека, расправляется с торговцами наркотиками.
23.05 Истории в деталях.
23.55 **«ТАЙНОЕ ОКНО»**. Х/ф (США).
1.45 **«ТАНЦЫ УЛИЦ»**. Х/ф (США).
3.30 **«АД»**. Х/ф (Франция – Италия – Бельгия – Япония).

НТВ

6.00 «Сегодня утром»
9.00 «Наше все!»
10.00 «Сегодня».
10.25 «Победившие смерть». Док. сериал
11.00 **«АВТОНОМКА»**. Сериал
13.00 «Сегодня».
13.35 **«ЗАКОН И ПОРЯДОК»**. Сериал
14.35 **«СТАВКА НА ЖИЗНЬ»**. Сериал
15.35 «Спасатели. Обзор».
16.00 «Сегодня».
16.25 **«УЛИЦЫ РАЗБИТЫХ ФОНАРЕЙ»**. Сериал
18.30 «Чрезвычайное происшествие. Обзор».
19.00 «Сегодня».
19.40 «Следствие вели...»
20.35 «Чрезвычайное происшествие. Расследование».
20.55 **«ЖИЛ-БЫЛ ДЕД»**. Х/ф
23.00 **«ТОЧКА»**. Х/ф
1.05 **«ГОРОДСКИЕ ТОРПЕДЫ»**. Боевик (Гонконг, 1997 г.)
Режиссер: Т. Чен. В ролях: Т. Канеширо, Д. Чен, Т. Ли.
Четверо хакеров становятся участниками секретной игры спецслужб. В руках у них случайно оказываются материалы британской разведки...
2.50 **«БЕЗ СЛЕДА 4»**. Сериал (США).
3.40 **«КЛИЕНТ ВСЕГДА МЕРТВ 5»**. Сериал (США).
4.40 **«СКОРАЯ ПОМОЩЬ 11»**. Сериал (США).

КУЛЬТУРА

6.30 Канал «Евроньюс».
10.00, **19.30, 23.30** «Новости культуры».
10.20, **1.50, 2.50** Программа передач.
10.30 «Таинственная вселенная Артура Кларка». Док. сериал
11.00 **«ЦИРК»**. Х/ф
12.45 «Культурная революция».
13.40 «Странствия музыканта».
14.10 **«ЗОЛОТАЯ РЕЧКА»**. Х/ф
15.45 «Мехико.От ацтеков до испанцев». Док. фильм
16.00 **«ПРИКЛЮЧЕНИЯ МЕДВЕЖОНКА ПАДДИНГТОНА»**. Мультсериал (Канада – Великобритания – США).
16.10 **«Паровозик из Ромашкова»**. Мультфильм
16.20 «В музей – без поводка».
16.35 **«СОБАКА ПО ИМЕНИ СНОБЗ»**. Сериал
17.00 Телевикторина «За семью печатями».
17.35 «Петербург: время и место». «Срочно и лично».
18.00 «Разночтения. Хроники литературной жизни».
18.30 «Смехоностальгия».
19.00 «Пелешян. Кино. Жизнь». Док. фильм
19.50 «Подмосковные вечера». Песни В. Соловьева-Седого в исполнении драматических артистов.
20.50 **«ТЕАТР»**. Х/ф
22.35 «Линия жизни». И. Волгин.
23.50 «Кто там...»
0.20 **«ТОЛЬКО МЕЖДУ НАМИ»**. Х/ф (Италия – Канада).
1.55 «Сферы».
2.35 «Мехико. От ацтеков до испанцев». Док. фильм

ТВ-3 Тула

6.00, **8.30** Мультфильм.
7.15 **«ПОЛЗУЧЕЕ ВОЙСКО»**. Мультсериал
7.45 **«УОЛТЕР МЕЛОН»**. Мультсериал
8.15 **«ФЕРМА ЧУДИЩА»**. Мультсериал
9.30 **«ГОРОДСКИЕ ДЕВЧОНКИ»**. Х/ф (США).
11.30, **15.00** Успеть за 23 минуты.
12.00 «Разрушители мифов». (США).
13.00 **«ЗВЕЗДНЫЕ ВРАТА»**, 116-я серия. Сериал (США).
14.00 **«МЕДИУМ»**, 9-я серия. Сериал (США).
15.30 «Упс!»
16.30 **«ТОММИ-ОБОРОТЕНЬ»**, 10-я серия. Сериал (Канада).
17.00 **«ЗВЕЗДНЫЕ ВРАТА»**, 117-я серия. Сериал (США).
18.00 **«КРЕПКИЙ ОРЕШЕК ДЖЕЙН»**, 21-я серия. Сериал (Канада – США).
19.00 **«МЕДИУМ»**, 10-я серия. Сериал (США).
21.00 **«КРАСНАЯ РОЗА»**, 3-я серия. Х/ф (США).
23.00 **«ВЕДЬМА»**, 10-я серия. Сериал (Великобритания).
0.00 **«ВОИН МЕЧТЫ»**. Х/ф (США).
2.00 Культ наличности.
5.00 Муз. Relaks.

ТВ ЦЕНТР Тула

6.00, **7.30** «Настроение».
7.00 «Настроение. Тула».
8.30, **11.30, 14.30, 17.30, 20.30** «События».
8.50, **17.50** «Выборы Президента РФ».
9.00, **11.15, 18.50, 1.55** «Петровка, 38».
9.10, **14.45, 19.50** «История государства Российского».
9.15 **«СМЕЛЫЕ ЛЮДИ»**. Х/ф
11.45 **«ВСТРЕЧНАЯ ПОЛОСА»**. Сериал
12.50 **«ВЛЮБЛЕННЫЙ АГЕНТ»**. Сериал
13.55 «Красавица и чудовище».
14.50 «Опасная зона».
15.30, **4.05** **«ЗАКОН ВОЛЬФА»**. Сериал (Германия).
16.30 Новое «Времечко».
18.15 «Наши любимые животные».
19.00 «События. Тула».
19.25 «Свое мнение».
19.40 «Прогулки по Тульскому краю».
19.55 «В центре внимания».
21.00 **«ЧЕРНЫЕ БЕРЕТЫ»**. Боевик
22.35 «Народ хочет знать».
23.40 «События. 25-й час».
0.10 **«ВОЕННО-ПОЛЕВОЙ РОМАН»**. Х/ф
2.10 **«НЕ БУДИТЕ СПЯЩЕГО ПОЛИЦЕЙСКОГО»**. Боевик (Франция).
5.05 **«ДЖИМ С ПИКАДИЛЛИ»**. Комедия (Великобритания).
6.50 Мультфильм

ТНТ Тула

6.00 **«ЛЮБОВЬ И ТАЙНЫ САНСЕТ БИЧ»**. Сериал
6.55 «Глобальные новости».
7.00, **13.30, 19.00** Такси.
7.30, **8.20, 19.50** «Фитнес для тебя».
7.35, **8.10, 14.20, 19.55, 0.45** ИнформБюро.
7.40, **8.25** Гороскоп.
7.45 Музыка на канале.
8.00 Если завтра ремонт.
8.30 «Гипноз».
9.30 **«САША+МАША»**. Сериал
10.00, **18.00** **«СЧАСТЛИВЫ ВМЕСТЕ»**. Сериал
11.00 **«КОТОПЕС»**. Мультсериал
11.30 **«ДИКАЯ СЕМЕЙКА ТОРНБЕРРИ»**. Мультсериал
12.00 **«РАКЕТНАЯ МОЩЬ»**. Мультсериал
12.30 **«ОХ, УЖ ЭТИ ДЕТКИ!»**. Мультсериал
13.00 **«ТОТАЛЛИ СПАЙС»**. Мультсериал
14.00, **19.30, 0.25** Тула: инструкция по применению.
14.30 «Дом 2. Live».
16.00 **«ЧЕЛОВЕК-МЕТЕОР»**. Фентези (США).
20.00 «Интуиция».
21.00 «Дом 2. Город любви».
22.00 «Наша Russia».
22.30 «Смех без правил».
23.30 «Секс» с А. Чеховой.
0.00 «Дом 2. После заката».
0.55 Наши песни.
1.10 Клуб бывших жен.

ДОМАШНИЙ

6.30 **«Крот и его друзья»**. Мультфильм
7.00, **20.30** Домашние сказки.
7.30 «Что мы знаем о еде?» История оливок.
8.00, **19.30** **«КЛОН»**. Сериал
9.00, **16.00** «Дела семейные».
10.00, **14.00, 3.00** Все под контролем.
11.00, **15.00, 4.30** Лига пациентов.
12.00 **«ВИОЛА ТАРАКАНОВА. В МИРЕ ПРЕСТУПНЫХ СТРАСТЕЙ 2»**. **«Урожай ядовитых ягодок»**, 4-я серия. Сериал
13.00 «Мир в твоей тарелке».
17.00 **«НАПЕРЕКОР СУДЬБЕ»**. Сериал
18.00 «33 квадратных метра».
18.30, **3.50** **«ДОКТОР ХАУС»**. Сериал
21.00 **«ВИОЛА ТАРАКАНОВА. В МИРЕ ПРЕСТУПНЫХ СТРАСТЕЙ 2»**. **«Урожай ядовитых ягодок»**, 5-я серия. Сериал
22.00, **5.20** **«ОНА НАПИСАЛА УБИЙСТВО»**. Детектив. **«Хорошая цена стоит убийства»**. (США).
23.00 Необычные дома мира.
23.30 **«ГАНГ, ТВОИ ВОДЫ ЗАМУТИЛИСЬ»**. Мелодрама (Индия).

УДИВИТЕЛЬНАЯ ЖИЗНЬ

6.05 «Мистика власти». Док. фильм
6.30 «Природные лекарства».
6.35 «Современный дизайн».
7.00, **7.30, 8.40, 9.30, 10.50, 11.30, 13.20, 14.55, 15.30, 16.45, 17.30, 19.00, 19.30, 20.50, 21.25, 22.50, 23.30** Музыка.
7.05, **8.45, 9.20, 12.30, 13.10, 17.20, 18.50, 20.55, 22.55** Мультфильм.
7.20 «Хочу все знать».
7.15, **16.50** «На грани».
8.00 «Йога как терапия».
8.35 «Внезапная слава».
8.50 «Открытки».
10.00 «Религии мира».
10.55 «На всех широтах».
11.00 «Четверо среди льдов». Док. фильм
12.00 «Все о здоровье».
12.40, **16.30** «Отчего и почему».
13.00 «Познаем мир вместе».
14.00 «Экспедиция вокруг света: три в одном».
15.00 «Моменты истины».
15.05 «Жизнь».
16.00 «Жара».
16.25 «Роскошные отели мира».
16.55 «Тело и душа».
18.05 **«ПРАВОЕ ДЕЛО»**, 6-я серия. Сериал
19.05 «Величайшие реки».
20.00 «Страсти по насекомым».
20.25 «Выпьем чаю».
20.30 «Изюминка».
21.00 «Звуки тропиков».
22.00 «Альпы». Док. фильм
23.05 «Только здесь».

НАЦИОНАЛЬНАЯ ГЕОГРАФИЯ

6.00 Лето вражды.
7.00 Расследования авиакатастроф: Нападение самоубийцы.
8.00 Мой выдающийся мозг: Гениями рождаются.
9.00 Змеиный рай.
10.00 «Я не знал этого», 5-я серия.
10.30 «Веселая наука».
11.00, **16.00** Секреты нашего сердца: В стрессе.
12.00, **17.00** Мой выдающийся мозг: Сделайте из меня гения.
13.00 Реальность или фантастика? Атлантида.
14.00 Загадки Библии: В поисках Ноя.
15.00 Поимка крокодила-убийцы.
18.00 Под кожей крокодила.
19.00 Суперсооружения: Дворец мечты в Дубае.
20.00 Люди-роботы.
21.00 Смертельное шипение.
22.00, **4.00** Мегазаводы: Вертолеты «Апач».
23.00, **2.00, 5.00** Секреты нашего сердца: Искра жизни.
0.00, **3.00** Мой выдающийся мозг: Гений случая.
1.00 Расследования авиакатастроф: Бомба на борту.

ЭКСПЛОРЕР

7.00, **13.00** «Экстремальные улики». Док. сериал (США).
7.30, **13.30** «Подопытный кролик». Док. сериал (Канада).
8.00, **14.00** «Племя». Док. сериал (Великобритания).
9.00, **9.30, 15.00** «Звезды и колеса». Док. сериал (Великобритания).
10.00, **16.00, 22.00** «Бокс «белых воротничков». Док. сериал (Великобритания).
10.30 «Южно-сиднейская история». Док. сериал (Австралия).
11.00, **17.00** «География преступлений и наказаний». Док. фильм (США).
12.00, **18.00** «Опасная зона: Смертельное побережье». Док. фильм (Великобритания).
15.30 «Звезды и колеса». Док. сериал (Великобритания).
16.30, **22.30** «Южно-сиднейская история». Док. сериал (Австралия).
19.00 «Норад: крепость высшей секретности». Док. фильм (США).
20.10 «Рабочий день интересных людей». Док. фильм (Великобритания).
21.00 «Дрэгстер против дрэгстера». Док. сериал (Канада).
23.00 «Убийство Джон-Бенет: зловещая развязка». Док. фильм (Великобритания).
0.00 «Экстремальный секс». Док. фильм (Великобритания).

ДИСКАВЕРИ

6.00, **13.45** Рождение чоппера, 15-я серия.
6.25, **14.10** Войны на свалке: Сверхскоростные гонки.
7.20 Американские колымаги: Алюминиевая тачка, ч. 1.
8.15 Как это работает.
9.10 Головоломы: издевательство над историей, 2-я серия.
10.05 Разрушители легенд: Маршировка на мосту.
11.00 Рухлядь? Нет, машина!, 3-я серия.
11.30 Рухлядь? Нет, машина!, 4-я серия.
11.55 Американские колымаги: Алюминиевая тачка, ч. 2.
12.50, **5.05** Мегастройки: В погоне за энергией (Алжир).
15.05, **1.00** Головоломы: издевательство над историей.
16.00, **3.45** Пятая передача.
17.00, **4.40** Как это работает.
17.30 Как это работает, 34-я серия.
18.00, **2.50** Американский чоппер: Гоночный мотоцикл NAPA.
19.00 Разрушители легенд: Погребенный в бетоне.
20.00 Грязная работенка.
21.00 Головоломы, 1-я серия.
22.00 Американские колымаги: Автомобиль для SoBe, ч. 3.
23.00 Труднейшие работы мира.
0.00 Идеальная катастрофа: Мегаводнение.
1.55 Помешанные на трюках: Сальто назад на мотосанях.
2.20 Помешанные на трюках: Человек-рогатка.

ПЛАНЕТА ЖИВОТНЫХ

8.00 Как стать...: Зебра.
9.00, **16.00** Поместье сурикатов: История Рена и Коротышки.
9.30, **16.30** Поместье сурикатов: Брат мой, враг мой.
10.00 Самые забавные животные планеты.
12.00 Разрушители стереотипов.
13.00, **18.00, 1.00, 7.00** Ветеринарная скорая помощь, 15-я серия.
13.30, **18.30, 1.30, 7.30** Дневник большой кошки, 2-я серия.
14.00 Полиция Хьюстона – отдел по защите животных: Лагерь новобранцев.
15.00 Удивительные приключения в океане: Гигантский солнечный окунь.
17.00 Как стать...: Лев.
19.00 Полиция Хьюстона – отдел по защите животных, 6-я серия.
20.00, **2.00** Животные в кино: На съемках фильма «Умирающий ястреб».
20.30, **2.30** Животные в кино: На съемках фильма «Грейф-райрс Бобби».
21.00, **3.00** Самые забавные животные планеты, 3-я серия.
21.30, **3.30** Самые забавные животные планеты, 4-я серия.
22.00, **4.00** Разрушители стереотипов.
23.00, **5.00** Улица лемуров.
0.00, **6.00** Отдел по охране животных: полиция Майами: Нападение енотов.

КАНАЛ ПУТЕШЕСТВИЙ

9.00, **1.00** Жаждущий странник.
9.30, **1.30** Путешествие со вкусом.
10.00, **18.30** Землепроходцы.
10.30 Далекие берега. Иордания.
11.00 За гранью.
11.30 Путеводитель для искателей приключений.
12.00 Лыжный мир.
12.30 Несравненная Италия.
13.00 Всемирный путешественник.
14.00 Такси за $100.
14.30 Жаждущий странник.
15.00 Землепроходцы. Малакка,
15.30 Страсть к путешествиям.
16.00 Первозданный мир.
16.30 Вива. Северная Индия.
17.00, **0.00, 8.00** Всемирный путешественник. Англия.
18.00 Лыжный мир. Панорама (Британская Колумбия) и Гриндельвальд (Швейцария).
19.00 Страсть к путешествиям.
19.30 Скоро открытие. Торонто, Канада – ресторан «Landmark».
20.00, **4.00** Всемирный путешественник. Пакистан.
21.00, **5.00** Всемирный путешественник. Эфиопия.
22.00, **6.00** Землепроходцы.
22.30, **6.30** По трассе 66. Техола, Шамрок и Амарильо.
23.00, **7.00** Поход по Африке.
23.30, **7.30** Поход по Африке. Озеро Богория, долина Сугута – Долина смерти (Кения).
2.00 Мир Грейнджера.
3.00 Всемирный путешественник. Гид по Токио.

РОССИЯ-СПОРТ

4.40 Футбол. Кубок УЕФА. 1/16 финала. «Спартак» (Москва, Россия) – «Марсель» (Франция).
6.45 , **9.00, 13.25, 18.10, 20.30, 23.50** «Вести-спорт».
7.00 , **8.00** «Зарядка с чемпионом».
7.15 **«Волшебник Изумрудного города»**. Мультфильм
7.35 **«ЧТО НОВОГО, СКУБИ-ДУ?»** Мультсериал (США).
8.15 **«СВОЯ КОМАНДА»**. Сериал
8.45 «Мастер спорта».
9.10 «Точка отрыва».
9.40 Скелетон. ЧМ. Мужчины.
10.55 Биатлон. ЧЕ. Спринт. Мужчины. Прямая трансляция.
12.30 Скелетон. ЧМ. Женщины. Прямая трансляция.
13.35 «Скоростной участок».
14.10 «Рыбалка с Радзишевским».
14.25 Биатлон. ЧЕ. Спринт. Женщины. Прямая трансляция.
15.55 Плавание. Чемпионат России. Прямая трансляция.
18.25 ЧМ по полетам на лыжах. Прямая трансляция.
20.50 «Вести-спорт. Местное время».
20.55 Профессиональный бокс. Джерри Пеналоса (Филиппины) – Даниэль Понсе де Леона (Мексика).
22.05 Гандбол. Лига чемпионов. Женщины. «Звезда» (Россия) – «Хипо» (Австрия).
0.00 Баскетбол. Чемпионат России. Мужчины. «Динамо» (Москва) – ЦСК ВВС – Самара.
1.55 Биатлон. ЧЕ. Спринт.

7-ТВ

5.00 – **4.00** 7 новостей. Каждый час.
7.05 Хоккей с мячом. ЧР.
8.05 **«15.0»**. Сериал
8.30 **«ПЛЯЖ, ЭКСТРИМ И ВСЕ ТАКОЕ»**. Сериал
9.05 Лучшие матчи Премьер-Лиги.
9.35 Game Sport.
10.05 Горнолыжный спорт.
10.20 , **14.05, 21.05** NBA Live!
10.35 , **17.05, 21.20, 2.05** NHL.
11.05 , **17.35** Предельная глубина.
11.20 , **22.35** Академия нахлыста.
11.35 , **22.20** Диалоги о рыбалке.
12.05 , **17.20** Мир подводной охоты.
12.20 Бразильский футбол.
13.05 Дартс.
14.20 Football League Show.
15.35 Off-Road Drive.
16.35 Outrageous and Courageous.
18.05 Звезда Автострады.
18.20 Бега и скачки.
19.05 Экстрим. начало века.
19.35 Вокруг света на «Палладе».
20.05 Картинг.
20.35 Киберспорт.
23.05 NBA 360.

ТЕЛЕКЛУБ

20.00 **«БОГАТСТВО»**. Сериал
21.00 **«ГРАЖДАНИН НАЧАЛЬНИК 3»**. Сериал
22.00 **«ГОРЫНЫЧ И ВИКТОРИЯ»**. Сериал
23.00 **«СОВЕСТЬ»**. Сериал

ЕВРОСПОРТ

10.30 Санный спорт. Кубок мира в Латвии (Сигулда).
11.30 Биатлон. ЧЕ. Спринт. Мужчины.
13.00 Футбол. Лига чемпионов УЕФА. 1/8 финала. Первые матчи.
14.00 , **19.00** Биатлон. ЧЕ. Спринт. Женщины.
15.30 Теннис. Турнир WTA в Катаре (Доха). 1/4 финала.
20.00 , **3.00** Футбол. Евроголы.
20.30 , **2.00** Прыжки на лыжах с трамплина. ЧМ в Германии (Оберстдорф). HS 213.
21.45 Горные лыжи. Кубок мира в Канаде (Ванкувер). Скоростной спуск. Женщины.
23.00 Сильнейшие люди планеты. Гран-При Финляндии.
0.00 , **0.45** Рестлинг. США.
1.30 Экстремальный спорт. Молодежная зона.

ЕВРОПЕЙСКИЕ НОВОСТИ

8.00 – **12.30** Новости за завтраком. Каждые 30 минут.
13.00 , **13.30, 14.00, 14.30, 17.00, 17.30, 18.00, 18.30** Новости и стиль жизни.
13.17 , **13.47, 17.17, 17.47** Европейцы.
14.17 , **18.17** Парламент.
14.47 , **18.47** Ле маг.
15.00 , **15.30, 16.00, 16.30** Новости за ланчем.
19.00 – **3.30** Вечерние новости. Каждые 30 минут.
4.00 – **7.30** Подробные ночные новости. Каждые 30 минут.

ПЯТЫЙ КАНАЛ

6.00 , **6.35, 7.00, 7.35, 8.00, 8.35, 9.00** «Утро в большой стране».
6.30 , **7.30, 8.30, 9.30, 10.30, 12.30, 14.30, 18.30** «Сейчас».
6.50 , **7.50** «Сейчас о спорте».
8.50 «Сейчас о спорте».
9.40 «Спартак. Мифы и легенды отечественного спорта». Док. фильм Фильм 2.
10.40 , **19.00** **«СЕРДЦУ НЕ ПРИКАЖЕШЬ»**. Сериал (Россия).
11.30 «Загадки майя». Док. фильм (Великобритания).
12.00 «Цель – спасение. Хаос». Док. фильм (Великобритания).
12.45 «Робин Уильямс». Док. фильм (США).
13.40 «Прогресс».
14.45 «Открытая студия».
15.50 «Дом быта».
16.05 «За столом с Бертом Вульфом». Док. фильм (США).
16.35 «Игра Ума».
17.35 , **21.00** «Экстренный вызов 112».
17.35 **«ПРИЗВАНИЕ»**. Сериал (Россия).
20.00 **«АГЕНТСТВО «ЛУННЫЙ СВЕТ»**. Сериал (Великобритания – США).
21.25 **«ЛЕВ ЗИМОЙ»**. Х/ф (Великобритания).
0.00 «Культурный слой».
0.30 **«ЛИЛИ МАРЛЕН»**. Х/ф (ФРГ).
2.50 «Группа Metallica – Альбом «Metallica». Док. фильм (Великобритания).
3.50 «Голливудская коллекция». Док. сериал (США).

ДТВ

6.00 Удачное утро.
6.50 , **4.55** Музыка.
6.55 Телемагазин.
7.25 , **7.40, 8.10** Мультфильм.
7.55 Мультфильм.
8.30 , **20.00** Самое смешное видео.
9.00 Жулики.
9.30 , **14.00, 17.30** Судебные страсти.
10.30 **«ИДЕАЛЬНОЕ ПРЕСТУПЛЕНИЕ»**. Х/ф
12.30 «Утомленные славой». Док. фильм
13.00 **«КРУТОЙ УОКЕР»**. Сериал
15.00 , **21.30** **«БЕЗМОЛВНЫЙ СВИДЕТЕЛЬ 2»**. Сериал
15.30 , **22.00** **«МОРСКАЯ ПОЛИЦИЯ: СПЕЦОТДЕЛ»**. Сериал
16.30 **«ДИАГНОЗ: УБИЙСТВО»**. Сериал
18.30 «Невероятная коллекция мистера Рипли».
19.30 , **4.20** Каламбур.
20.30 Самое невероятное видео.
23.00 Голые и смешные. Горячая дюжина.
0.00 Территория призраков.
1.00 **«ЛАС-ВЕГАС»**. Сериал
1.55 Ночной клуб.
2.55 **«ТВАРЬ»**. Х/ф
4.50 Деньги с неба.

РБК

6.00 – **5.30** Новости. Каждые 30 минут.
6.10 , **6.35, 7.10, 7.35, 8.10, 8.35, 9.10, 10.10, 11.15, 12.10, 13.10, 14.10, 15.10, 16.10, 17.15, 19.10, 20.10, 23.15, 2.10, 3.10** Рынки.
6.20 , **7.15, 8.15, 9.15, 10.20** Обзор российской прессы.
6.45 , **7.40, 8.40, 10.35** Обзор зарубежной прессы.
6.50 , **7.45, 8.45, 9.50** Бизнес-стиль.
7.20 , **8.20, 9.20** Афиша.
7.25 , **8.25, 9.24, 10.24** Autonews.
7.50 , **16.20, 22.50, 0.20** Отдых и туризм.
8.50 , **17.50, 3.20, 4.10** Звездная пыль.
9.35 , **22.35** Зарубежный бизнес.
10.40 Открытие торгов в России.
10.50 , **2.20** Азбука инвестора.
11.20 В фокусе.
12.15 Новости компаний.
12.35 Капитал.
13.35 , **3.35** Сфера интересов.
13.55 Назначения и отставки.
14.35 , **5.05** Компании.
15.20 В фокусе.
16.35 Капитал.
17.35 Открытие торгов в Америке.
18.10 Итоги торгов в России.
18.35 Рынки. Глобальный взгляд.
19.35 , **5.35** Персона.
20.35 , **2.35** Киносфера.
21.10 , **1.10** Интрига дня.
22.00 , **0.30** Мир сегодня.
23.35 Сфера интересов.
0.10 Итоги торгов в Америке.
4.20 В фокусе.

МТВ

6.00 Музыка на завтрак.
9.00 Следующий!
9.30 **«КЛИНИКА!»** Сериал
10.00 Хочу все снять!
10.30 «Live с Биланом 2».
11.00 **«КЛУБ»**. Сериал
12.00 , **16.00** Пятеро в отрыве.
13.00 «Русская десятка».
14.00 City-Файл.
14.30 Музыка навсегда.
14.45 News блок Daily.
15.00 **«ТУРЕЦКИЙ ДЛЯ НАЧИНАЮЩИХ»**. Сериал
17.00 Киночарт.
17.30 История любви: Britney & Kevin.
18.00 Музыка на злобу дня.
18.30 Доктор Голливуд.
19.30 Делаем кино: «Международный кинофестиваль в Дубае».
20.00 Концертный зал: Валерия.
21.30 Звезда в кубе.
22.00 «Самые скандальные ссоры знаменитостей», ч. 2.
23.00 News блок Weekly.
23.30 Тачку на прокачку.
0.00 Центр ритма.
1.00 «Лови удачу».
2.00 Музыка на ночь.

MCM TOP

8.00 , **19.00** Лучшее. Колледж. СМС.
11.00 , **15.00** Лучшее. Микс. Плейлист.
14.00 , **23.00** Лучшее. Альбомы.
22.00 Лучшее. Клуб.
2.00 Лучшее. Новое.
3.00 Лучшее. Ночь. Плейлист.

ЗВЕЗДА

6.00 «Жизнь продолжается!»
6.30 , **15.15** Мультфильм.
7.00 «Звезда онлайн».
9.00 , **13.00, 16.00, 18.00, 22.00** Новости.
9.15 **«ЛИНИЯ ЗАЩИТЫ»**, 8-я серия. Х/ф
10.15 «Петербург от А до Я». Док. сериал
10.45 «Меч в ножнах».
11.15 «Воздух!»
11.30 **«НЕЖНЫЙ ВОЗРАСТ»**. Х/ф
13.15 «Астероид-убийца». Док. фильм
14.15 , **5.05** **«ТРИДЦАТЬ СЛУЧАЕВ МАЙОРА ЗЕМАНА»**, 8-я серия. Х/ф
15.30 «Путеводная звезда».
16.20 , **0.45** **«Я СЛУЖУ НА ГРАНИЦЕ»**. Х/ф
17.45 «Дороже золота».
18.30 , **4.15** **«МЕГРЭ»**, 30-я серия. Х/ф
19.30 **«ОСВОБОЖДЕНИЕ»**. Фильм 3. **«Направление главного удара»**, 1-я серия. Х/ф
20.35 «Алексей Маресьев. Судьба настоящего человека». Док. фильм
21.30 «Большой репортаж: Двойные стандарты».
22.25 **«ЛИНИЯ ЗАЩИТЫ»**, 9-я серия. Х/ф
23.20 **«ЧЕРНЫЕ БЕРЕТЫ»**. Х/ф
2.15 «Отравленный десерт. Дело 1998 г.»
2.40 **«РОМАН И ФРАНЧЕСКА»**. Х/ф

ТВ-1000

4.00 , **21.50** **«ШПИОНСКИЕ ИГРЫ»**. Боевик (Великобритания – США).
6.10 **«8 МИЛЯ»**. Драма (США – Германия).
8.00 **«БРАТЬЯ БЛЮЗ 2000»**. Мюзикл (США).
10.00 **«УРОКИ ЛЮБВИ»**. Драма (США).
11.40 **«ВАН ХЕЛЬСИНГ»**. Триллер (США – Чехия).
14.00 **«КЛЕТКА ДЛЯ БРАТВЫ»**. Комедия (США).
15.30 **«КЛУБ «ЗАВТРАК»**. Драма (США).
17.30 **«СЕКРЕТНЫЙ АГЕНТ»**. Драма (Великобритания, 1996 г.)
Режиссер: К. Хэмптон. В ролях: Б. Хоскинс, П. Аркетт, Ж. Депардье.
Лондон конца XIX в. Секретный агент русского правительства запутывается в интригах собственной политической игры. Любовь и обман всегда рядом...
19.30 **«ПЕРЕВОДЧИЦА»**. Детектив (Великобритания – США).

JETIX

8.00 , **12.10, 15.30** **«YIN YANG YO!»**
8.20 , **10.55, 18.00** **«ИГГИ АРБАКЛ»**.
8.45 , **11.45** **«W.I.T.C.H. ВЕДЬМА»**.
9.10 , **13.50, 18.40** **«ТОТАЛИ СПАЙС»**.
9.30 **«PUCCA»**.
9.40 , **13.00, 20.15, 22.35** **«POWER RANGERS: МИСТИЧЕСКАЯ СИЛА»**.
10.05 , **10.30, 19.30, 21.45, 0.05** **«H2O – ПРОСТО ДОБАВЬ ВОДЫ»**.
11.20 , **16.40** **«ЧТО С ЭНДИ?»**
12.35 , **16.15** **«ГОРОДСКИЕ СПАСАТЕЛИ»**.
13.25 , **20.35, 23.00** **«POWER RANGERS: МИСТИЧЕСКАЯ СИЛА»**.
14.15 , **19.05** **«ТОТАЛИ СПАЙС»**.
14.40 , **15.05** **«ДЕТКИ ИЗ КЛАССА 402»**.
15.50 **«НЕВЕРОЯТНЫЕ ПРИКЛЮЧЕНИЯ КОСМИЧЕСКОЙ КОМАНДЫ»**.
17.10 **«ЧТО С ЭНДИ?»**
17.35 **«ТОФУС»**.
18.20 **«ИГГИ АРБАКЛ»**.
19.50 , **22.10, 0.30** **«H2O – ПРОСТО ДОБАВЬ ВОДЫ»**.
21.00 , **21.20, 23.20, 23.45** **«НАРУТО»**.
0.50 **«НОВАЯ СЕМЕЙКА АДАМС»**.
1.15 , **1.35** **«КОМАНДА СУПЕРОБЕЗЬЯНОК»**.

ХОЛЛМАРК

1.00 **«БОЖЬЯ ВОТЧИНА»**. Х/ф (Канада).
2.30 **«ПОВЕСТЬ ПРИЗРАКА»**. Х/ф (США).
4.15 **«ЧУДО СЕРДЦА: ИСТОРИЯ ДЕТСКОГО ГОРОДКА»**. Х/ф
6.00 **«ИСПРАВЛЕНИЕ НЕИСПРАВИМОГО»**. Х/ф
7.45 , **15.00** **«НЕЗНАКОМЕЦ»**. Х/ф (США).
9.45 , **17.00** **«СУДЬБА КОНДИТЕРА»**. Драма
11.30 , **18.45** **«ВОСЕМЬ ДНЕЙ ДО СМЕРТИ»**. Х/ф (Канада – США).
13.15 **«МАКБРАЙД: УБИЙЦА-ХАМЕЛЕОН»**. Детектив
20.30 **«ДОКТОР МАРТИН 2»**, Сериал ч. 11.
21.30 **«ДЖЕЙН ДОУ: ДА, Я ХОРОШО ЭТО ПОМНЮ»**. Детектив (США, 2006 г.)
Режиссер: А. Мастроянни. В ролях: Дж. Пенни, Ли Томпсон.
Жертвой дерзкого похищения стал Айзэйн Смит, более известный как доктор Мнемоник, личность, прославившаяся в мире за свою фотографическую память...
23.15 **«СЕКРЕТНЫЙ ОТДЕЛ»**, Драма ч. 7. (Великобритания).

Муз-ТВ

5.00 , **8.25, 12.35, 0.30, 3.00** «Муз-ТВ хит».
6.00 , **10.00, 2.00** «Наше».
7.00 , **16.25, 23.30** «Твой выбор».
8.00 , **12.25, 18.25** Pro-новости.
8.10 **«ЛОЛА И ВИРДЖИНИЯ»**. Мультсериал
11.00 «Просто модели».
11.25 «PRO-Кино».
11.55 , **19.00** «Звездные Фабриканты».
14.50 «Алфавит».
15.00 «Звезды зажигают».
16.00 «Zoom».
17.25 «InterАктив чарт».
18.30 «Без купюр».
19.30 «Ближе к звездам. Рассел Кроу».
20.00 «Мультяшка».
21.00 «Звезды под прицелом».
22.00 «Блондинка в шоколаде».
23.00 «Азбука секса».

MEZZO

8.00 , **15.30** Дивертимеццо.
12.00 Концерт. С. Боннетон и С. Дюмон.
13.00 Сольный концерт.
14.00 «Бланден Рану исполняет токкаты». Док. фильм
14.30 Концерт. А. Тамести и М. Адулла на фестивале Радио Франс в Монпелье.
19.00 Опера. «Неудачое воспитание». «Человеческий голос».
20.55 Классическая музыка.
23.25 «Портрет: Седрик Тибергьен».

РЕН ТВ Тула

6.00 Утренний музыкальный канал.
6.40 , **12.00** «Кавказский Вавилон», Док. фильм ч. 2.
7.00 «Рекламный облом».
7.30 **«СТУДЕНТЫ»**. Сериал
8.30 **«СОЛДАТЫ 14»**. Сериал
9.30 , **12.30, 19.30** «24».
10.00 **«ЛАНДЫШ СЕРЕБРИСТЫЙ»**. Сериал
11.00 «Час суда».
13.00 «Званый ужин».
14.00 **«СЕКРЕТНЫЕ МАТЕРИАЛЫ»**. Сериал (США).
14.45 **«ПЛОТЬ И КРОВЬ»**. Боевик (США – Испания).
17.00 **«ТРЮКАЧИ»**. Сериал
18.00 «Очевидец» представляет: самое смешное».
19.00 «Нарушители порядка».
20.00 **«ВОЙНА»**. Боевик (Россия, 2002 г.)
Режиссер: А. Балабанов. В ролях: А. Чадов, И. Келли, И. Дапкунайте.
Он был солдатом на чеченской войне. Судьбе было угодно оставить его живым, но в невольничьей яме... Их было несколько. Но ему повезло больше всех...
22.35 «Мурзилки International». Лучшие пародии.
0.00 **«ФАНТАЗМ»**. Х/ф (Австрия).
1.50 **«ФАНТАЗМ 2»**. Х/ф (Австрия).
3.50 «Не спать!»
5.20 Шоу «Голый повар». (Великобритания).

XXI ВЕК

10.00 , **18.00, 2.00** **«УПАСТЬ ВВЕРХ»**. Мелодрама
11.35 , **19.35, 3.35** **«СМЕРТНЫЕ ГРЕХИ ВЕЛИКОЛЕПНОЙ СЕМЕРКИ»**. Комедия (Великобритания).
13.25 , **21.25, 5.25** **«ЛЮБОВЬ В СТИЛЕ САЛЬСА»**. Комедия
15.10 , **23.10, 7.10** **«ЦВЕТЫ ХЛОПКА»**. Драма (США).
16.40 , **0.40, 8.40** **«НЕПРАВДОПОДОБНО СТРАННЫЕ СОЗДАНИЯ, КОТОРЫЕ ПРЕКРАТИЛИ ЖИТЬ И СТАЛИ ОШИБОЧНО ЗОМБИ»**. Ужасы (США).

ТДК

7.00 , **14.00** Дом живых историй.
7.28 , **10.49, 11.49, 12.49, 13.49, 16.49, 17.49, 18.49, 19.49, 23.00, 23.55** Музыка.
8.05 , **15.00** Все лучшее, для Вас.
8.35 , **11.00, 18.00** Красотка.
9.00 С добрым утром, любимая!
10.00 , **17.00** Истории успеха.
12.00 Наши дети.
13.00 , **19.00** Ваш доктор.
14.29 **«ДОЛИНА КУКОЛ»**. Сериал
16.00 Умные вещи.
20.00 Зеркало жизни.
21.00 Ваш личный психолог.
22.00 Сексуальная революция.
23.25 **«ДОЛИНА КУКОЛ»**. Сериал

МИР

5.55 , **18.55** Афиша.
6.00 , **7.15, 8.00, 2.15** Содружество.
6.30 **«ОБЖ»**, 71-я серия. Сериал
7.00 , **10.00, 13.00, 16.00, 22.00** Новости Содружества.
7.45 Коммерческая программа.
8.30 «Путеводитель».
9.00 **«ПОДРУЖКА ОСЕНЬ»**, 4-я серия. Сериал
10.15 «Спорная территория».
11.15 «Арт-революция».
11.30 **«ДИКАЯ ЛУНА»**, 49-я серия. Сериал
12.30 «Свадьбы на миллион долларов», 3-я серия. Док. сериал
13.15 «Студия 60X90».
13.25 , **23.25** **«Я ВИЖУ СОЛНЦЕ»**. Х/ф
15.15 «Учим английский».
15.30 **«ОБЖ»**, 72-я серия. Сериал
16.25 , **1.15** «Сливки общества», 19-я серия. Док. сериал
17.25 , **2.45** «На грани возможного», 7-я серия.
18.25 , **3.45** «Лучшее из Джентльмен-шоу», 19-я серия.
19.00 «Деловая неделя».
19.25 «Без политики».
19.45 «Астана – TLEP» (Казахстан), ч. 4.
20.45 «Тик-так».
21.00 «Слава за минуту», цикл 2, 10-я серия.
22.25 «Бушидо – путь воина», 7-я серия.

ШКОЛЬНИК

7.55 , **15.55, 23.55** Программа передач.
8.00 , **16.00, 0.00** «Москва на все времена»: «Садовое кольцо. Страницы истории».
8.30 , **16.30, 0.30** География 10 класс. «Япония».
9.15 , **17.15, 1.15** «Телевикторина».
9.25 , **17.25, 1.25** Информатика 10, 11 класс. «Массивовый тип данных».
10.10 , **18.10, 2.10** «Опасная зона».
10.30 , **18.30, 2.30** Литература 11 класс. «Штрихи к портрету Владимира Владимировича Маяковского (1893-1930). Творчество Маяковского до 1917 г.»
12.00 , **20.00, 4.00** «Педсовет»: «ВДНХ», ч. 2.
12.30 , **20.30, 4.30** «Экология литературы»: «И. Шмелев – Б. Зайцев».
13.30 , **21.30, 5.30** Телеигра «Идущие вперед».
14.00 , **22.00, 6.00** **«В 6 ЧАСОВ ВЕЧЕРА ПОСЛЕ ВОЙНЫ»**. Х/ф
15.30 , **23.30, 7.30** **«Братья Лю»**. Мультфильм

ФИЛЬМ ДНЯ

ТВ-1000, 19.30

«ПЕРЕВОДЧИЦА». (Великобритания – США – Франция, 2005 г.)

Суперагент Тобин Келлер (Шон ПЕНН) подозревает, что Сильвия (Николь КИДМАН) рассказывает не всю правду…

Режиссер: Сидни Поллак.

В ролях: Николь Кидман, Шон Пенн, Кэтрин Кинер, Джеспер Кристенсен, Айван Аттал.

Триллер. После того как переводчица Организации Объединенных Наций Сильвия Брум случайно слышит разговор о планирующемся покушении на лидера одного из африканских государств, в игру вступают спецслужбы Соединенных Штатов…

ПЕРВЫЙ КАНАЛ

6.00 Новости.
6.10 **«ГОДЕН К НЕСТРОЕВОЙ»**. Комедия
7.40 «Играй, гармонь Солдатская!»
8.20 **«У ОПАСНОЙ ЧЕРТЫ»**. Х/ф

Александр Збруев

10.00 Новости.
10.10 **«ОФИЦЕРЫ»**. Х/ф
12.00 Новости.
12.10 **«СИЛЬНЕЕ ОГНЯ»**. Х/ф
15.40 **«НЕБЕСНАЯ ЖИЗНЬ»**. Х/ф (Россия, 2005 г.)
Режиссер: И. Макаров. В ролях: И. Гордин, А. Лазарев-мл., Е. Крюкова.
Валерка и Игорь – друзья с детства. Они вместе росли, вместе поступили и окончили летное училище. В 1973 году вдвоем попали на арабо-израильскую войну...
19.20 **«ЛЕНИНГРАД»**. Х/ф
21.00 «Время».
21.20 **«ЛЕНИНГРАД»**. Х/ф
23.40 **«СИЦИЛИЙСКИЙ КЛАН»**. Х/ф (Франция – Италия, 1967 г.)
Режиссер: А. Верней. В ролях: Ж. Габен, А. Делон, Л. Вентура.
Седовласый Витторио Маналези, глава семьи преступников, задумал совершить ограбление. Его партнером стал молодой человек, осужденный за убийство...
1.50 **«ПОДЕРЖАННЫЕ АВТОМОБИЛИ»**. Комедия (США, 1980 г.)
Режиссер: Р. Земекис. В ролях: К. Расселл, Дж. Уорден, Г. Грэм.
Предприятие, владельцем которого является Рой Л.Фук, продается. Люк, брат-близнец Роя, имеет процветающий автомагазин напротив и замышляет завладеть автостоянкой...
3.40 **«РЕСПУБЛИКА ЛЮБВИ»**. Х/ф
5.10 «Сверхчеловек».

РОССИЯ ТВ Тула

5.40 **«ПРИКАЗ: ОГОНЬ НЕ ОТКРЫВАТЬ»**. Х/ф
7.15 **«ПРИКАЗ: ПЕРЕЙТИ ГРАНИЦУ»**. Х/ф
8.50 Юбилейный концерт ансамбля «Самоцветы» в Кремле.
10.35 **«КУРСАНТЫ»**. Х/ф
14.00 «Вести».
14.20 **«КУРСАНТЫ»**. Х/ф
18.50 **«НОЛЬ-СЕДЬМОЙ МЕНЯЕТ КУРС»**. Х/ф (Россия, 2007 г.)
Режиссер: В. Потапов. В ролях: С. Маховиков, А. Тараторкина, С. Баталов.
Российскими военными специалистами создано новое противорадарное устройство, позволяющее делать невидимыми перемещения нашей авиации...
21.00 Праздничный концерт ко Дню защитника Отечества из Государственного Кремлевского дворца.
23.10 **«ЗВЕЗДА»**. Х/ф (Россия, 2003 г.)

Игорь Петренко

Режиссер: Н. Лебедев. В ролях: И. Петренко, А. Кравченко, А. Панин.
Лето 1944 года, Красная Армия ведет бои на подступах к западной границе СССР. В тыл врага отправляется группа разведчиков, молодых ребят...
1.05 **«КРУПНАЯ СТАВКА»**. Х/ф (США, 2006 г.)
Режиссер: М. Райделл. В ролях: К. Бэйсинжер, Д. ДеВито, К. Грэммер.
Тяга к азарту разрушает жизни героев, но они не могут остановиться, ведь в мире нет ничего важнее, чем их страсть - страсть к игре по-крупному...
3.25 **«КОЗЕРОГ ОДИН»**. Х/ф (США).
5.35 **«ВОЙНА В ДОМЕ»**. Сериал (США).

СТС Тула

6.00 **«ДИНОТОПИЯ»**. Мультсериал
7.40 **«Кем быть?»** Мультфильм
7.55 **«ФЛИППЕР И ЛОПАКА»**. Мультсериал
8.20 **«СМЕШАРИКИ»**. Мультсериал
8.30 Так говорит Библия.
9.00 **«ЛЕССИ»**. Х/ф (Франция – Великобритания – США – Ирландия).
10.55 **«КРОКОДИЛ ДАНДИ 2»**. Х/ф
13.00 **«УТИНЫЕ ИСТОРИИ»**. Мультсериал
14.00 **«РУСАЛОЧКА»**. Мультсериал
15.00 **«АЛАДДИН»**. Мультсериал
16.00 **, 16.30 «ШАГ ЗА ШАГОМ»**. Сериал
17.00 «Самый умный. Военный».
19.00 **«ГЕРОИ»**. Сериал
21.00 **«В ОЖИДАНИИ ЧУДА»**. Х/ф (Россия, 2007 г.)

Мария Аронова

Режиссер: Е. Бедарев. В ролях: Е. Копанова, Н. Русланова, О. Судзиловская.
Парни не обращают на молодую девушку никакого внимания, на работе крадут и пользуются ее идеями, друзья считают ее странной, но она не унывает...
22.50 **«ПОГОВОРИ С НЕЙ»**. Х/ф (Испания, 2002 г.)
Режиссер: П. Альмодовар. В ролях: Д. Чаплин, Х. Камара, Д. Грандинетти.
Удар разъяренного корридой быка разрушает любовь молодого журналиста Марко и женщины-тореро Лидии. Она – в коме, ее возлюбленный безутешен...
1.20 **«МАЛХОЛЛАНД ДРАЙВ»**. Х/ф (США – Франция, 2001 г.)
Режиссер: Д. Линч. В ролях: Л.Е. Хэрринг, Н. Уоттс, Дж. Теру.
После автокатастрофы в живых остается только прекрасная темноволосая незнакомка. Пережив глубокий шок и потеряв память, она прячется в пустой квартире...
4.00 **«ДОКАЗАТЕЛЬСТВО»**. Х/ф (США).

НТВ

5.25 **«ЖИЛ-БЫЛ ДЕД»**. Х/ф
7.10 Мультфильм.
7.30 «Сказки Баженова».
8.00 «Сегодня».
8.15 «Золотой ключ».
8.50 «Без рецепта». Доктор Бранд.
9.25 «Смотр».
10.00 «Сегодня».
10.20 «Главная дорога».
10.55 «Кулинарный поединок».
11.55 «Квартирный вопрос».
13.00 «Сегодня».
13.20 **«СОЛДАТ ИВАН БРОВКИН»**. Комедия
15.05 «Своя игра».
16.00 «Сегодня».
16.20 «Женский взгляд». А. Большова.
16.50 **«ВЫЙТИ ЗАМУЖ ЗА ГЕНЕРАЛА»**. Комедия
19.00 «Сегодня».
19.40 «Программа Максимум».
20.35 **«ВОРОШИЛОВСКИЙ СТРЕЛОК»**. Х/ф
22.30 «Реальная политика».
23.05 «Дню Защитника Отечества посвящается...» Праздничный концерт.
1.05 **«ИГРА В СМЕРТЬ»**. Боевик (США).
2.50 **«БЕЗ СЛЕДА 4»**. Сериал (США).
3.40 **«КЛИЕНТ ВСЕГДА МЕРТВ 5»**. Сериал (США).
4.45 **«СКОРАЯ ПОМОЩЬ 11»**. Сериал (США).

КУЛЬТУРА

6.30 Канал «Евроньюс».
10.00 **, 1.50, 2.50** Программа передач.
10.10 «Библейский сюжет».
10.40 **«СТАРШИНА»**. Х/ф
12.05 **, 2.35** «Гвинед. Валлийские замки Эдуарда Первого». Док. фильм (Германия).
12.20 «Кто в доме хозяин».
12.50 **«МОЙ БРАТИК – СОБАЧКА»**. Х/ф (Германия – Великобритания – Нидерланды).
14.25 «Путешествия натуралиста».
14.50 **, 1.55** «Старик и небо». Док. фильм
15.30 Концерт «Праздничный марш Дважды Краснознаменного».
16.30 «Магия кино». Спецвыпуск, посвященный Берлинскому МКФ.
17.10 **«СЛУЖИЛИ ДВА ТОВАРИЩА»**. Х/ф
18.50 «85+90». Вечер в Московском академическом театре им. В. Маяковского.
19.45 **«СТАРШИЙ СЫН»**. Х/ф
22.00 «Новости культуры».
22.20 **«GARPASTUM»**. Х/ф
0.20 «Сила искусства», 4-я серия. Док. сериал «Давид». (Великобритания).
1.10 «Под гитару». А. Макаревич.

ТВ-3 Тула

6.00 **, 12.00** «Упс!»
7.00 **, 8.30** Мультфильм.
7.30 **«Черепашки-ниндзя»**. Мультфильм
9.00 **«ТОММИ-ОБОРОТЕНЬ»**, 5-я и 6-я серии. Сериал (Канада).
10.00 **«ИВАН ДА МАРЬЯ»**. Х/ф
13.00 «Продавцы страха».
14.00 **«КРИМИНАЛЬНЫЙ ТАЛАНТ»**. Х/ф
17.00 «Бермудский треугольник: На пороге новых открытий». Док. фильм (США).
19.00 **«ГОРОДСКИЕ ДЕВЧОНКИ»**. Х/ф (США).
21.00 **«ДОСЬЕ ДРЕЗДЕНА»**, 5-я серия. Сериал (США).
22.00 **«КРИК 2»**. Х/ф (США, 1997 г.)
Режиссер: У. Крэйвен. В ролях: Д. Аркетт, Н. Кэмпбелл, К. Кокс.
Сидни Прескотт удалось выжить, когда неизвестный убийца устроил кровавую бойню. Она собирается уехать из родного городка и поступить в колледж...
0.00 Другое кино.
0.15 **«ДОМ 1000 ТРУПОВ»**. Х/ф (США).
2.00 Культ наличности.
5.00 Муз. Relaks.

ТВ ЦЕНТР Тула

7.30 **«НЕБЕСНЫЙ ТИХОХОД»**. Х/ф
9.00 «Соловьев, который стал Седым». Док. фильм
9.45 «История государства Российского».
10.00 Фильм-сказка. «Раз, два – горе не беда!»
11.30 **, 14.30, 0.40** «События».
11.45 **«УВОЛЬНЕНИЕ НА БЕРЕГ»**. Х/ф
13.35 «Адмирал Кузнецов... Дважды списанный на берег». Док. фильм
14.45 «Реальные истории». Дембельский аккорд.
15.25 «Любить по Матвееву». Док. фильм
16.15 День защитника отечества. Праздничный концерт.
17.30 **«ПУЛЯ-ДУРА»**. Х/ф
21.00 «Постскриптум».
22.10 **«БЕГЛЕЦ»**. Триллер (США).
0.55 **«СЫСКНОЕ БЮРО «ФЕЛИКС»**. Комедия
2.45 **«ЗАКОН ВОЛЬФА»**. Сериал (Германия).
3.40 **«БЕЛЫЙ ВЗРЫВ»**. Х/ф
5.10 **«Лесные путешественники»**. Мультфильм

ТНТ Тула

6.00 **«КОТОПЕС»**. Мультсериал
7.00 **«Карапузы безумствуют»**. Мультфильм (США).
8.30 Наши песни.
9.00 **, 21.00** «Дом 2. Город любви».
10.00 **, 11.00, 13.00, 15.00, 17.00, 19.00, 20.00** «Битва экстрасенсов».
12.00 **, 14.00, 18.00** «Битва экстрасенсов».
16.00 «Битва экстрасенсов».
19.30 Крутящий момент.
19.50 «Фитнес для тебя».
22.00 «Комеди Клаб».

Гарик Харламов

23.30 «Убойная лига».
0.30 «Наша Russia».
0.55 «Комеди Клаб на Сицилии».
3.45 «Дом 2. После заката».
4.15 «Дом 2. Жара».

ДОМАШНИЙ

6.30 **«Крот и его друзья»**. Мультфильм
7.00 **, 20.30** Домашние сказки.
7.30 **«ГАНГ, ТВОИ ВОДЫ ЗАМУТИЛИСЬ»**. Мелодрама (Индия).
11.00 **«ПОКА ФРОНТ В ОБОРОНЕ»**. Мелодрама
12.40 **«МУЗЫКАНТЫ ОДНОГО ПОЛКА»**. Комедия
14.30 **, 1.05 «БЛАГОСЛОВИТЕ ЖЕНЩИНУ»**, 1-4-я серии. Мелодрама
18.30 **«ДОКТОР ХАУС»**. Сериал
19.30 **«ПАРТНЕРЫ ПО ПРЕСТУПЛЕНИЮ»**, 7-я серия. Сериал. **«Неопровержимое алиби»**. (Великобритания).
21.00 **«АНКОР, ЕЩЕ АНКОР!»** Трагикомедия
23.00 Необычные дома мира.
23.30 **«ЗДРАВИЯ ЖЕЛАЮ!»** Комедия
4.45 **«ПАРТНЕРЫ ПО ПРЕСТУПЛЕНИЮ»**, 7-я серия. Сериал. **«Неопровержимое алиби»**. (Великобритания).
5.35 Музыка.

УДИВИТЕЛЬНАЯ ЖИЗНЬ

6.00 «Религии мира».
6.50 **, 7.30, 9.20, 10.55, 11.30, 12.50, 13.25, 14.50, 15.30, 17.23, 20.45, 21.30, 23.00, 23.30** Музыка.
6.55 «На всех широтах».
7.00 «Четверо среди льдов». Док. фильм
8.00 «Все о здоровье».
8.30 **, 9.10, 12.55, 14.55, 17.19, 21.20, 22.50** Мультфильм.
8.40 **, 20.30** «Отчего и почему».
9.00 «Познаем мир вместе».
10.00 «Экспедиция вокруг света: три в одном».
11.00 «Моменты истины».
11.05 «Жизнь».
12.00 «Страсти по насекомым».
12.25 «Выпьем чаю».
12.30 «Изюминка».
13.00 «Звуки тропиков».
14.00 «Альпы». Док. фильм
15.05 «Только здесь».
16.00 «Чудо богатыри». Док. фильм
16.30 «Улики древности».
17.25 Открытое сердце.
17.40 Без протокола.
17.55 **«Я МЕЧТАЮ»**. 6-я серия. Сериал
18.20 «Ringo Starr and the All Starr Band».
20.00 «Жара».
20.25 «Роскошные отели мира».
20.50 «На грани».
20.55 «Тело и душа».
22.05 **«ПРАВОЕ ДЕЛО»**, 6-я серия. Сериал
23.05 «Величайшие реки».

НАЦИОНАЛЬНАЯ ГЕОГРАФИЯ

6.00 Мой выдающийся мозг: Гений случая.
7.00 Расследования авиакатастроф: Бомба на борту.
8.00 Люди-роботы.
9.00 Смертельное шипение.
10.00 С точки зрения науки – Дело о планете Земля: Космические путешественники.
11.00 С точки зрения науки – Дело о планете Земля: Пирамиды.
12.00 «Я не знал этого».
13.00 «Самые невероятные мгновения», 5-я серия.
13.30 «И снова невероятные мгновения», 1-я серия.
14.00 Западня для динозавров.
15.00 Животные из ночных кошмаров: Собаки.
15.30 Хейден Тернер и дикая природа: Летучие мыши.
16.00 Кризис больших кошек.
17.00 Чудо-водопады Игуасу.
18.00 «Я не знал этого», Зеленая мастерская.
19.00 Неистовая планета.
20.00 Шесть градусов.
22.00 **, 4.00** Загадки Библии: Тайный код «Апокалипсиса».
23.00 **, 5.00** Секреты Библии: Соперники Иисуса.
0.00 Загадки Библии: В поисках Ноя.
1.00 Секреты Библии: Апокалипсис.
2.00 Загадки Библии: В поисках заветного Ковчега.
3.00 Секреты Библии: Рыцари-тамплиеры – воины Бога.

ЭКСПЛОРЕР

7.00 **, 13.00** «Норад: крепость высшей секретности». Док. фильм (США).
8.00 **, 14.00** «Рабочий день интересных людей». Док. фильм (Великобритания).
9.00 **, 15.00** «Дрэгстер против дрэгстера». Док. сериал (Канада).
10.00 **, 16.00** «Бокс «белых воротничков». Док. сериал (Великобритания).
10.30 **, 16.30** «Южно-сиднейская история». Док. сериал (Австралия).
11.00 **, 17.00** «Убийство Джон-Бенет: зловещая развязка». Док. фильм (Великобритания).
12.00 **, 18.00** «Опасная зона: Смертельное побережье». Док. фильм (Великобритания).
19.00 «В поисках чудовища Лох-Несс». Док. фильм (Великобритания).
20.10 **, 20.30** «Эд к вылету готов!» Док. сериал (Канада).
21.00 «Игорная лихорадка». Док. фильм (Великобритания).
22.00 «Индианаполис Мотор Спидвей». Док. фильм (США).
23.00 «Охотники за наградами» – наемная полиция Америки». Док. сериал (Великобритания).
23.30 «Судебные медики Лос-Анжелеса». Док. сериал (США).
0.00 «Эротика». Док. сериал (Италия).

ДИСКАВЕРИ

6.00 **, 12.50, 2.50** Рукотворные чудеса: Азия: Туннель Сюэшань на Тайване.
6.55 **, 13.45** Действительно большие вещи, 1-я серия.
7.50 **, 14.40** Как это работает, 33-я серия.
8.15 **, 15.05** Как это работает, 34-я серия.
8.45 **, 15.35, 3.45** В мире машин: Грузовики.
9.10 **, 17.00** Оружие будущего: Передовая.
10.05 Головоломы, 1-я серия.
11.00 Махинаторы: Корветт С4.
11.55 Пятая передача, 2-я серия.
12.25 Пятая передача, 3-я серия.
16.00 **, 1.55** Из грязи да в князи: США, 5-я серия.
18.00 Выжить любой ценой: Болота.
19.00 Смертельный улов: Обмани смерть.
20.00 Самые крутые в мире парни: Рейнджеры в джунглях.
21.00 Выжить любой ценой: Горные хребты на Аляске.
22.00 Охотники за нефтью, 1-я серия.
23.00 Самые крутые в мире парни: Ковбои.
0.00 Настоящие герои.
1.00 Расшифровка катастрофы: ночные клубы – ночные кошмары.
4.10 Гиперскорость.
5.05 Американский чоппер: ФАНтастический мотоцикл, ч. 1.

ПЛАНЕТА ЖИВОТНЫХ

8.00 **, 11.00, 16.00** Улица лемуров, 11-я серия.
8.30 **, 11.30, 16.30** Улица лемуров, 12-я серия.
9.00 **, 17.00, 2.00** Разрушители стереотипов, 5-я серия.
9.30 **, 17.30, 2.30** Разрушители стереотипов, 6-я серия.
10.00 **, 15.00** Самые забавные животные планеты, 7-я серия.
10.30 **, 15.30** Самые забавные животные планеты, 8-я серия.
12.00 Живая природа: Гепард – быстрый путь к свободе.
13.00 Дикая Европа: Новое тысячелетие.
14.00 Живая природа: Смертельная западня.
18.00 Спасение Грейс, 4-я серия.
19.00 Горы снежного леопарда.
20.00 В погоне за природой.
21.00 **, 3.00** Охотник за крокодилами: Крокодилье побережье.
22.00 **, 4.00** Необычные животные Ника Бейкера: Та, что в болоте живет.
23.00 **, 5.00** Живая природа: Тигры Изумрудного леса.
0.00 **, 6.00** Расследование убийства, 1-я серия.
1.00 **, 7.00** Финикс: скорая ветеринарная помощь: Грязь – источник всех недугов.

КАНАЛ ПУТЕШЕСТВИЙ

9.00 **, 1.00** Жаждущий странник. Онтарио – Айсвайн.
9.30 **, 1.30** Экологический отдых. Девон и Корнуолл.
10.00 **, 18.30** Землепроходцы.
10.30 **, 16.30** Далекие берега.
11.00 За гранью.
11.30 Лыжный мир.
12.00 Маршруты мечты. Франция – Бургундия и Париж.
12.30 Путешествия по местам виноделия – ЮАР. Стелленбош.
13.00 Всемирный путешественник. Англия.
14.00 Такси за $100.
14.30 Жаждущий странник.
15.00 Маршруты мечты.
15.30 Страсть к путешествиям.
16.00 Ятра – Путешествия по Индии.
17.00 **, 0.00, 8.00** Всемирный путешественник. Греция.
18.00 Лыжный мир.
19.00 Страсть к путешествиям.
19.30 Роскошные путешествия с Варуном Шармой. Токио.
20.00 **, 4.00** Не забудьте свой паспорт. Тасмания.
21.00 **, 5.00** Всемирный путешественник. Юго-восток США.
22.00 **, 6.00** Лыжный мир.
22.30 **, 6.30** Путеводитель для искателей приключений.
23.00 **, 7.00** Походы в мир дикой природы. Поход по Египту.
23.30 **, 7.30** Такси за $100.
2.00 Экстремальные путешествия. Вертикальный сиртаки – Греция.

РОССИЯ-СПОРТ

4.55 Футбол. Кубок УЕФА. 1/16 финала. «Вильярреал» (Испания) – «Зенит» (Россия).
7.00, **9.00, 13.05, 17.35, 22.25, 0.40** «Вести-спорт».
7.10 Скелетон. ЧМ. Мужчины.
7.45, **0.50** ЧМ по полетам на лыжах.
9.10, **22.45** «Вести-спорт. Местное время».
9.15 «Летопись спорта». «Королева спорта» в манеже.
9.50 Профессиональный бокс. Джерри Пеналоса (Филиппины) – Даниэль Понсе де Леона (Мексика).
11.00 Бобслей. ЧМ. Четверки. Прямая трансляция.
11.55 Биатлон. ЧЕ. Гонка преследования. Мужчины.
13.15 Футбол. Журнал Лиги чемпионов.
13.50 Автоспорт. «Гонка звезд «За рулем». Прямая трансляция.
16.00 Биатлон. ЧЕ. Гонка преследования. Женщины.
16.55 Хоккей. Чемпионат России. ЦСКА – «Салават Юлаев» (Уфа). 1-й период.
17.45 Хоккей. Чемпионат России. ЦСКА – «Салават Юлаев» (Уфа). 2-й и 3-й периоды.
19.15 Автоспорт. «Гонка звезд «За рулем».
19.45 Волейбол. Чемпионат России. Мужчины. «Динамо-ТТГ» (Казань) – «Искра» (Одинцово).
21.45 Бобслей. ЧМ. Четверки.
22.55 Регби. «Кубок шести наций». Франция – Англия. Прямая трансляция.
2.30 Биатлон. ЧЕ. Гонка преследования.

7-ТВ

5.00 – **4.00** 7 новостей. Каждый час.
7.05 Хоккей с мячом. ЧР.
8.05 The World Game.
9.05, **23.05** KOTV: классика бокса.
10.05 Вокруг света на «Палладе».
10.20, **14.05, 21.05** NBA Live!
10.35, **17.35, 21.20, 2.05** NHL.
11.05, **21.35** Предельная глубина.
11.20, **22.35** Академия нахлыста.
11.35, **22.20** Диалоги о рыбалке.
12.00 Мировой супербайк.
13.05 Автоспорт России.
13.20 Мировой суперспорт.
14.20 Картинг.
15.05 Off-Road Drive.
15.30 Мировой супербайк.
16.20 Сноуборд. Мировой тур TTR.
18.05 AutoFashion.
18.20 Racing World.
19.05 Total Регби.
19.35 Свободный полет.
20.05 Golf Today.
20.35 Game Sport.
22.05 Мир подводной охоты.
0.05 X-treme 99,9.
1.05 «Ночной выигрыш».

ТЕЛЕКЛУБ

20.00 «**БОГАТСТВО**». Сериал
21.00 «**ГРАЖДАНИН НАЧАЛЬНИК 3**». Сериал
22.00 «**ГОРЫНЫЧ И ВИКТОРИЯ**». Сериал
23.00 «**СИНДИКАТ 2**». Сериал

ЕВРОСПОРТ

10.30 Футбол. Евроголы.
11.00 Биатлон. ЧЕ.
12.45, **20.00, 3.00** Прыжки на лыжах с трамплина. ЧМ.
13.15 Лыжное двоеборье. Кубок мира. Масс-старт. 10 км.
14.00 Лыжные гонки. Кубок мира.
15.00 Вот это да!!!
15.15 Биатлон. ЧЕ. Гонка преследования. Женщины.
16.00 Лыжные гонки. Кубок мира.
17.45 Лыжное двоеборье. Кубок мира. HS 134.
18.00 Теннис. Турнир WTA.
21.00 Горные лыжи. Кубок мира.
22.00 Кикбоксинг.
0.00 Горные лыжи. Кубок мира.
0.45 Боевые искусства.

ЕВРОПЕЙСКИЕ НОВОСТИ

8.00 – **3.30** Новости в уикэнд. Каждые 30 минут.
8.17, **8.47, 9.17, 10.17, 11.17, 12.17, 13.47, 15.47, 16.17, 18.47, 23.47, 12.47, 3.47** Ле маг.
9.47, **14.47, 17.47, 19.47, 12.17, 1.17** Синема.
10.47, **16.47, 20.17, 1.47** Европейский обзор.
11.47, **17.17, 20.47, 21.17, 22.17, 2.17, 3.17** Европейцы.
12.47, **15.17, 19.17, 21.47, 2.47** Обзор экономики.
13.17, **22.47** Парламент.
14.17, **18.17, 23.17** Интервью.
4.00, **5.00, 6.00, 7.00** Подробные ночные новости.

ПЯТЫЙ КАНАЛ

6.00 «Палитры». Док. сериал (Франция).
6.35 «Билет в приключение». Док. сериал (США).
7.05 «**ПОПАЙ – МОРЯК**». Мультсериал (США).
7.30 «**ДОМ ВОЛШЕБНИКА**». Сериал (Великобритания).
8.00 «**Кот в сапогах**». Мультфильм (США).
9.20 «**ИДЕАЛЬНОЕ ПРЕСТУПЛЕНИЕ**». Х/ф (СССР).
11.05 Ток-шоу «Энергичные люди».
11.55 Ток-шоу «Наболевший вопрос».
12.40 «**ПИРАТ МОРГАН**». Х/ф (Франция).
14.30, **18.30** «Сейчас».
14.45 «Люди встречаются...»
15.50 «**ХРОНИКА ПИКИРУЮЩЕГО БОМБАРДИРОВЩИКА**». Х/ф (СССР).
17.20 «**Илья Муромец и Соловей-Разбойник**». Мультфильм (Россия).
17.35 «Как закалялась сталь». Док. фильм
19.00 «**НА СЕКРЕТНОЙ СЛУЖБЕ ЕЕ ВЕЛИЧЕСТВА**». Триллер (Великобритания).
21.40 «**КРАСАВЧИК ЭЛФИ, ИЛИ ЧЕГО ХОТЯТ МУЖЧИНЫ**». Х/ф (Великобритания).
23.50 «**ЧЕТЫРЕ КОМНАТЫ**». Х/ф (США).
1.45 «**СЛЕПОЙ УЖАС**». Х/ф (Великобритания).

ДТВ

6.00 Удачное утро.
6.50, **5.25** Музыка.
6.55 Телемагазин.
7.25, **7.40, 8.10** Мультфильм.
7.55, **8.25** Мультфильм.
8.40, **9.50** «**НЕ В ПОСЛЕДНИЙ РАЗ**». Х/ф
10.45 «**РУССКИЙ БУНТ**». Х/ф
13.30 Самое невероятное видео.
14.30 «**ПОЛИЦЕЙСКАЯ ИСТОРИЯ**». Х/ф.
16.15 «**ПОЛИЦЕЙСКАЯ ИСТОРИЯ 2**». Х/ф
18.15 «**ПОЛИЦЕЙСКАЯ ИСТОРИЯ 3**». Х/ф
20.10 «**ДМБ**». Х/ф (Россия, 2000 г.)
Режиссер: Р. Качанов. В ролях: В. Павлов, С. Арцыбашев, С. Габриэлян.
Трое парней попали в армию. Один приходит туда с завода, другой - со студенческой скамьи, а третий - из казино, скрываясь от тех, чьи деньги проиграл.
22.00 «**МОРСКАЯ ПОЛИЦИЯ: СПЕЦОТДЕЛ**». Сериал
23.00, **23.30** Голые приколы.
0.00 Бокс. Бой за звание чемпиона мира в супертяжелом весе по версии WBA. Н. Валуев – Р. Чагаев.
1.15 «**ЛАС-ВЕГАС**». Сериал
2.05 «**АВТОДРОМ**». Сериал
3.05 Ночной клуб.
5.05 В засаде.

РБК

6.00 – **5.30** Новости. Каждые 30 минут.
6.05, **20.05** C-news: технологии будущего.
6.35, **10.20, 14.05** Афиша.
6.40, **10.50, 19.50, 23.45** Отдых и туризм.
6.50, **0.50** Азбука инвестора.
7.05, **22.05** Autonews. Эксперт.
7.35 Сфера интересов.
8.10 Интрига дня.
9.05 Рынки. Глобальный взгляд.
9.35 Диалог с Александром Лебедевым.
10.05, **2.35** Адреналин.
10.35 Зарубежный бизнес.
11.05 Киносфера.
11.35 Недвижимость.
12.20 В фокусе.
13.05, **5.05** Рынки. Итоги недели.
13.35 Капитал.
14.20 В фокусе.
15.05 Наши деньги.
15.35 Капитал.
16.05, **20.35, 5.35** Персона.
16.35 Сфера интересов.
17.05, **2.50, 23.50** Звездная пыль.
17.20 В фокусе. Цена жилья.
18.05 Диалог. Ирландское чудо.
18.35 Компании.
19.05, **0.05** Зарубежный бизнес. Обзор за неделю.
21.05, **1.05** Мир за неделю.
22.35 Рекламная пауза.
23.05 Сфера интересов.
23.35, **4.05** Бизнес-стиль.
2.05 Сфера интересов.
3.05 Наши деньги.
3.35 Капитал.
4.20 В фокусе.

ЗВЕЗДА

6.00, **3.05** «**БЕСПОКОЙНОЕ ХОЗЯЙСТВО**». Х/ф
7.30 «**НОВЫЕ ПОХОЖДЕНИЯ КОТА В САПОГАХ**». Х/ф
9.00 «**ЛИНИЯ ЗАЩИТЫ**», 9-я серия. Х/ф
10.00 «Великолепная пятерка».
10.45 «Алексей Маресьев. Судьба настоящего человека». Док. фильм
11.40 «**КЛЮЧИ ОТ НЕБА**». Х/ф
13.00, **18.00** Новости.
13.15, **4.30** «**ВЕСЕННИЙ ПРИЗЫВ**». Х/ф
14.50 «На войне как на войне».
15.50 Концерт «23 февраля».
18.15 «Большой репортаж: Двойные стандарты».
18.45 «Эта неделя в истории».
19.30 «**ОСВОБОЖДЕНИЕ**». Фильм 3. «**Направление главного удара**», 2-я серия. Х/ф
20.35 «Прямой путь». Док. фильм
21.40 «**ХРОНИКА ПИКИРУЮЩЕГО БОМБАРДИРОВЩИКА**». Х/ф («Ленфильм», 1967 г.)
Режиссер: Н. Бирман. В ролях: О. Даль, Ю. Толубеев, Г. Сайфулин.
Командованием фронта жестко поставлена задача: найти тайный немецкий аэродром. Экипаж пикирующего бомбардировщика ценой своей жизни задачу выполнил...
23.00 Кубок телеканала «Звезда» по армейскому рукопашному бою.
23.45 «**МАЙОР ВИХРЬ**». Х/ф

ТВ-1000

4.00, **22.00** «**МЕРКУРИЙ В ОПАСНОСТИ**». Боевик (США).
6.00 «**ПЕРЕВОДЧИЦА**». Детектив (Великобритания – США).
8.10 «**КЛЕТКА ДЛЯ БРАТВЫ**». Комедия (США).
10.00 «**КЛУБ «ЗАВТРАК**». Драма (США).
12.00 «**СЕКРЕТНЫЙ АГЕНТ**». Драма (Великобритания).
14.00 «**СВЕТ МОИХ ОЧЕЙ**». Драма (Италия).
16.00 «**ВМЕСТЕ**». Драма (Швеция – Дания – Италия).
18.00 «**РОЗВЕЛЛ**». Фантастика (США).
20.00 «**ИДЕНТИФИКАЦИЯ БОРНА**». Боевик (Германия – США – Чехия, 2002 г.)
Режиссер: Д. Лиман. В ролях: М. Дэймон, Ф. Потенте, К. Купер.
Команда рыболовецкого судна находит в водах Средиземного моря тело мужчины. У него два пулевых ранения в спине и вживленный в бедро микрофильм...

МТВ

6.00 Музыка на завтрак.
9.00 Утена – юная революционерка.
9.30 «Народный чарт».
10.30, **13.00, 14.00** Две тачки, две прокачки.
11.00 Звезда в кубе.
11.30 Обнаженный шоу-биз.
12.00 City-Файл.
12.30 Виртуалити.
13.30 «News International».
16.30 «Самые скандальные ссоры знаменитостей», ч. 2.
17.30 Гид по стилю.
18.00 Музыка навсегда.
18.30 Тихие игры.
19.00 Большой киночарт.
19.30 «**КЛИНИКА!**» Сериал
21.30 Звезда в кубе.
22.00 Reese Witherspoon: голливудское сокровище.
23.00 В поисках дурной славы.
23.30 Музыка в клубе.
0.30 Музыка на ночь.
1.00 «Лови удачу».
2.00 Музыка на ночь.

MCM TOP

8.00 Лучшее. Утро.
12.00 Лучшее. Микс. Плейлист.
19.00 Лучшее. Колледж. СМС.
22.00 Лучшее. Альбомы.
3.00 Лучшее. Ночь.

JETIX

8.00, **12.10, 17.35** «**YIN YANG YO!**»
8.20, **10.55, 18.00** «**ИГГИ АРБАКЛ**».
8.45, **11.45** «**W.I.T.C.H. ВЕДЬМА**».
9.10, **13.50, 18.40** «**ТОТАЛИ СПАЙС**».
9.30 «**PUCCA**».
9.40, **13.00, 20.15, 22.35** «**POWER RANGERS: МИСТИЧЕСКАЯ СИЛА**».
10.05, **10.30, 19.30, 21.45, 0.05** «**H2O – ПРОСТО ДОБАВЬ ВОДЫ**».
11.20, **16.40** «**ЧТО С ЭНДИ?**»
12.35, **16.15** «**ГОРОДСКИЕ СПАСАТЕЛИ**».
13.25, **20.35, 23.00** «**POWER RANGERS: МИСТИЧЕСКАЯ СИЛА**».
14.15, **19.05** «**ТОТАЛИ СПАЙС**».
14.40 «**ДЕТКИ ИЗ КЛАССА 402**».
15.05 «**ИГГИ АРБАКЛ» ПРОТИВ «НЕВЕРОЯТНЫЕ ПРИКЛЮЧЕНИЯ КОСМИЧЕСКОЙ КОМАНДЫ**».
17.10 «**ЧТО С ЭНДИ?**»
18.20 «**ИГГИ АРБАКЛ**».
19.50, **22.10, 0.30** «**H2O – ПРОСТО ДОБАВЬ ВОДЫ**».
21.00, **21.20, 23.20, 23.45** «**НАРУТО**».
0.50 «**НОВАЯ СЕМЕЙКА АДАМС**».
1.15, **1.35** «**КОМАНДА СУПЕР-ОБЕЗЬЯНОК**».

ХОЛЛМАРК

0.10, **3.20** «**СЕКРЕТНЫЙ ОТДЕЛ**», Драма ч. 8. (Великобритания).
1.00 «**ИСТОРИЯ ТЕДА БАНДИ**». Х/ф (Канада – США).
2.30 «**СЕКРЕТНЫЙ ОТДЕЛ**», Драма ч. 7. (Великобритания).
4.15 «**ИСПРАВЛЕНИЕ НЕИСПРАВИМОГО**». Х/ф
6.00 «**УБИЙСТВО ПО КОНТРАКТУ**». Триллер
7.45, **11.15** «**ДИНОТОПИЯ: ИСКУШЕНИЕ**». Х/ф
9.30, **13.00** «**ОБРАТИТЕСЬ К ДЖЕЙН**». Комедия (Канада – США).
14.45 «**ЗАВЕТ ЛЮБВИ**». Х/ф
16.30 «**МОРСКОЙ ПАТРУЛЬ**», Сериал ч. 1. (Австралия).
17.30 «**МОРСКОЙ ПАТРУЛЬ**», Сериал ч. 2. (Австралия).
18.30 «**ОНА СВОДИТ МЕНЯ С УМА**». Х/ф (США).
20.30 «**ПУТАНИЦА**», Детектив ч. 7. (Австралия).
21.00 «**ПУТАНИЦА**», Детектив ч. 9. (Австралия).
21.30 «**РАЗВЕДКА**», Сериал ч. 13. (Канада).
22.30 «**РАЗВЕДКА**», Сериал ч. 1. (Канада).
23.30 «**КНИГА РУТ**». Х/ф США – (Канада).

Муз-ТВ

5.00, **7.00, 15.20, 0.35, 3.00** «Муз-ТВ хит».
6.00, **2.00** «Наше».
10.10, **23.30** «Твой выбор».
11.10 «Zoom».
11.40 «Красавицы и чудовище».
12.35 «Полиция моды».
13.00, **21.25** «Блондинка в шоколаде».
13.25, **22.00** «Звезды зажигают».
14.25 «Страшно красивые 3. Врачебные тайны».
16.30 «Pro-обзор».
17.00 «FAQ».
17.30 «Хит лист».
18.25 «Pro-кино».
19.00 «Звездные Фабриканты».
21.00 «Папарацци».
23.00 «Азбука секса».

MEZZO

8.00, **15.30** Дивертимеццо.
12.00 «Париж – Киото: Японское анданте 2003». Док. фильм
12.55 Музыкальное путешествие.
13.50 «Музыкальная империя: Зал Сантори». Док. фильм
14.15 Музыкальное путешествие.
19.00 Классическая музыка.
22.30 Классическая опера. В. А. Моцарт «Дон Жуан».
1.30 Классическая музыка. В.А. Моцарт. Концерт для скрипки №3 соль мажор KV 216.
2.00 После полуночи. Джаз в Марсьяке 2007 – «African Rhythm trio» Рэнди Уэстона.

РЕН ТВ Тула

6.00 Утренний музыкальный канал.
6.30 «Индийские йоги». Док. фильм
7.20 «Клуб «Белый попугай».
8.50 «Дело техники».
9.00 «Свет и тень».
9.05 «**К СОЛНЦУ**». Боевик (США).
11.00 «Я – путешественник».
11.30 «Очевидец» представляет: самое смешное».
12.30 «24».
13.00 «Военная тайна».
14.00 «Громкое дело»: «Комсомолец. Последний поход».
15.00 «**ВОЙНА**». Боевик
17.30 «Артефакт».
18.00 «Дальние родственники».
19.00 «Неделя».
20.00 «Ответ ребром». М. Задорнов.
22.00 «С.С.С.Р. (Слухи. Скандалы. Сенсации. Расследования)».
23.00 «**ПОСЛЕ ЖИЗНИ**». Х/ф
1.00 «Супербокс на РЕН ТВ». Бой А. Алексеева за титул интерконтинентального чемпиона по версии WBO в первом тяжелом весе.
2.00 «**ГОЛЫЙ СЕКС**». Х/ф (США).
3.45 «Не спать!» «Ночь с «Рекламным обломом».

XXI ВЕК

10.00 (1-я серия), **18.00, 2.00** «**ПОХИЩЕННЫЙ**», 1-я серия. Драма (Италия).
11.35, **19.35, 3.35** «**ПОМИНАЯ НЕДА**». Комедия
13.05, **21.05, 5.05** «**ШОКОВЫЙ КОРИДОР**». Драма (США).
14.45, **22.45, 6.45** «**ВОСЕМЬ ПОЛОС В ХЭМИЛЬТОНЕ**». Драма (США).
16.20, **0.20, 8.20** «**ПОХИТИТЕЛЬ ТЕЛ**». Триллер (Франция).

ТДК

7.00, **14.00** Следы в истории.
7.16, **10.49, 11.49, 12.49, 13.49, 16.49, 17.49, 18.49, 19.49, 23.00, 23.55** Музыка.
8.05, **15.00** Все лучшее, для Вас.
8.35, **11.00, 18.00** Красотка.
9.00 С добрым утром, любимая!
10.00, **17.00** Истории успеха.
12.00 Наши дети.
13.00, **19.00** Ваш доктор.
14.16 Музыка.
14.29 «**ДОЛИНА КУКОЛ**», 46-я серия. Сериал
16.00 Твой дом.
20.00 Зеркало жизни.
21.00 Ваш личный психолог.
22.00 Сексуальная революция.
23.25 «**ДОЛИНА КУКОЛ**», 47-я серия. Сериал

МИР

5.55, **18.55** Афиша.
6.00, **13.15** «Любимые актеры».
6.10, **13.25** «**ФИНИСТ – ЯСНЫЙ СОКОЛ**». Х/ф
8.00 Коммерческая программа.
8.30 «Поэзия Армении».
8.45 «**ПРИКЛЮЧЕНИЯ МАЛЕНЬКОЙ РЫБКИ**», 31-я серия. Мультсериал
9.15 «В гостях у Минутки».
9.30 «**ЗНАМЕНИТЫЙ ДЖЕТ ДЖЕКСОН**», 10-я серия. Сериал
10.00, **13.00, 16.00, 19.00, 22.00** Новости Содружества.
10.10 «Мечтай, действуй, будь!»
10.40 «Знаем русский».
11.40 «Любовные истории», 27-я серия.
12.10 «Большая стройка», 9-я серия.
12.45 «Студия 60Х90 Подробно».
15.15 «Арт-революция».
15.30 «Спецрепортаж».
15.45 «Казахстан: страницы истории».
16.25 «Эти чудесные животные», 6-я серия. Док. сериал
17.25 Концерт «Когда мои друзья со мной».
18.25 «**ФЕРДИНАНД ВЕЛИКОЛЕПНЫЙ**», 3-я серия. Сериал
19.25 «Против мафии».
19.55 Концерт.
20.25, **22.25** «**РИХАРД ЗОРГЕ**». Х/ф
0.10 «**БАДШАХ**». Х/ф
3.10 «**ГОРЕЦ 2**», 15-я серия. Сериал

ШКОЛЬНИК

7.55, **15.55, 23.55** Программа передач.
8.00, **16.00, 0.00** «Москва на все времена»: «Москва в годы ВОВ».
8.30, **16.30, 0.30** «Детская страничка»: «Утренняя разминка-зарядка (Воробей)», Мультфильмы: «**Аист**», «**Классные уроки**», «**Веселая семейка**».
9.15, **17.15, 1.15** «Немецкий с удовольствием».
9.30, **17.30, 1.30** «Победители. Судьбы солдатские»: «В.П. Привалов».
10.00, **18.00, 2.00** «Москва и мир».
10.15, **18.15, 2.15** «Педсовет»: «ВДНХ», ч. 3.
10.30, **18.30, 2.30** «**СЫН ПОЛКА**». Фильм-детям
11.45, **19.45, 3.45** «**Охотничье ружье**». Мультфильм
12.00, **20.00, 4.00** «Добровольцы Москвы». Док. фильм Фильм 1.
12.30, **20.30, 4.30** Телеигра «Маркиза».
13.30, **21.30, 5.30** «Экология литературы»: «И. Шмелев – Б. Зайцев».
14.20, **22.20, 6.20** «Уроки малого предпринимательства». Док. сериал
14.35, **22.35, 6.35** «**ПОДВИГ РАЗВЕДЧИКА**». Х/ф

ФИЛЬМ ДНЯ — РЕН-ТВ, 23.00

«ПОСЛЕ ЖИЗНИ». (Россия, 2007 г.)

Киллер Гриша (Илья СОКОЛОВСКИЙ, слева) хотел отомстить за смерть младшего брата...

Режиссер: Олег Осипов.

В ролях: Алексей Маклаков, Евгений Сидихин, Александр Воробьев, Елена Полякова, Илья Соколовский.

Драма. Киллер заходит в квартиру банкира Даниила. Его дочь принимает снайпера за водителя отца и провожает в подвальную мастерскую. После страшного взрыва герои получаются запертыми в подземной мастерской, где становится все меньше воздуха и все больше песка...

ПЕРВЫЙ КАНАЛ

6.00 Новости.
6.10 **«ОДИН ШАНС ИЗ ТЫСЯЧИ»**. Х/ф
7.30 «Армейский магазин».
8.10 Мультсериалы: **«Лило и Стич», «Дональд Дак представляет».**
9.00 «Слово пастыря».
9.10 «Здоровье».
10.00 Новости.
10.10 Бокс. С. Ибрагимов против В. Кличко.
11.10 Мультфильмы: **«Русалка», «Корова», «Старик и море».**
12.00 Новости.
12.10 Фильм **«Моя любовь».**
12.40 **«ЗАБЫТАЯ МЕЛОДИЯ ДЛЯ ФЛЕЙТЫ»**. Х/ф («Мосфильм», 1987 г.)
Режиссер: Э. Рязанов. В ролях: Л. Филатов, Т. Догилева, О. Волкова.
Высокопоставленный чиновник от культуры влюбился в медсестру в то время, когда его жена более шести месяцев защищала докторскую в Ленинграде...
15.10 «Андрей Краско. Последние 24 часа».
16.10 **«ЗАЯЦ НАД БЕЗДНОЙ»**. Х/ф (Россия, 2006 г.)
Режиссер: Т. Кеосаян. В ролях: Б. Ступка, В. Даракчан, В. Зайцева.
Поехал однажды Леонид Ильич Брежнев с визитом в Молдавию, одну из своих любимых республик. И сразу после официального приема исчез...
18.00 Концерт С. Ротару.
21.00 «Время».
21.20 **«Я ОСТАЮСЬ»**. Х/ф

Федор Бондарчук

23.30 Бокс. С. Ибрагимов против В. Кличко.
0.30 **«ФРАНЦУЗСКИЙ СВЯЗНОЙ»**. Х/ф (США, 1972 г.)
Режиссер: В. Фридкин. В ролях: Дж. Хекмен, Ф. Рей, Р. Шайдер.
Сюжет фильма крутится вокруг поимки нью-йоркскими стражами порядка банды преступников, занимающихся транспортировкой наркотиков из Франции...
2.20 **«ГАТТАКА»**. Х/ф
4.00 Церемония вручения наград американской киноакадемии «Оскар-2008». Прямой эфир.

РОССИЯ ТВ Тула

6.00 «Доброе утро, Россия!»
7.30 «Студия Здоровье».
8.00 «Вести».
8.10 «Местное время. Вести – Тула».
8.20 «Военная программа».
8.45 «Утренняя почта».
9.25 **«ЖЕНЯ, ЖЕНЕЧКА И «КАТЮША»**. Х/ф («Ленфильм», 1967 г.)
Режиссер: В. Мотыль. В ролях: О. Даль, Г. Фигловская, М. Кокшенов.
В Женечку Земляникину – связистку полка «Катюш» – все немножечко влюблены. Но она любит несколько ироничного Женю, который прослыл разгильдяем...
11.00 «Вести».
11.10 «Местное время. Вести – Тула».
11.20 «Гараж-71».
11.40 Будьте здоровы.
11.50 «Уют в доме». Телефильм
11.55 Время ответа.
12.15 «Тайна мировой архитектуры. На пороге неба». Док. фильм
13.15 «Сенат».
14.00 «Вести».
14.20 «Местное время. Вести – Тула».
14.30 **«БЕЛОЕ СОЛНЦЕ ПУСТЫНИ»**. Х/ф
16.05 «Ты – то, что ты ешь».
17.05 «50 блондинок. Интеллектуальное шоу».
18.05 Праздничный вечер, посвященный Дню защитника Отечества.
20.00 «Вести».
20.20 **«МОНГОЛ»**. Х/ф
22.35 **«ТРОЯ»**. Х/ф (США – Мальта – Великобритания, 2004 г.)
Режиссер: В. Петерсен. В ролях: Дж. Гловер, Б. Кокс, Н. Джоунс.
После того как троянский принц Парис влюбился в спартанскую царицу Елену и похитил ее, два мира сошлись в страшной битве под стенами неприступной Трои...
1.30 **«ДОМ БОЛЬШОЙ МАМОЧКИ»**. Комедия (Германия – США, 2000 г.)
Режиссер: Р. Госнелл. В ролях: М. Лоуренс, Н. Лонг, П. Гиаматти.
Грабитель банков Лестер Уэско убил тюремного врача и уехал из тюрьмы на его машине. Два года назад он ограбил банк, убив охранника и управляющего...
3.30 **«ВОСЕМЬ ГОЛОВ В ОДНОЙ СУМКЕ»**. Комедия (США).
5.00 **«ВОЙНА В ДОМЕ»**. Сериал (США).

СТС Тула

6.00 **«БЕСПОКОЙНОЕ ХОЗЯЙСТВО»**. Х/ф
7.40 **«Мишка-задира»**. Мультфильм
7.55 **«ФЛИППЕР И ЛОПАКА»**. Мультсериал
8.20 **«СМЕШАРИКИ»**. Мультсериал
8.30 **«ПРОСТО НОРМАН»**. Мультсериал
9.00 «Шоу Тома и Джерри».
9.15 «Самый умный».
11.00 «Галилео».
12.00 «Снимите это немедленно».
13.00 **«ЧИП И ДЕЙЛ СПЕШАТ НА ПОМОЩЬ»**. Мультсериал
14.00 **«СКУБИ ДУ»**. Мультсериал
15.00 **«ГЕРКУЛЕС»**. Мультсериал
16.00 Секундомер.
16.20 Музыка на канале.
16.30 **«Джимми Нейтрон – вундеркинд»**. Мультфильм
18.00 «Зачарованные».
21.00 **«ДЖУМАНДЖИ»**. Х/ф (США, 1995 г.)

Кирстен Данст

Режиссер: Ж. Бекер. В ролях: Р. Уильямс, К. Данст, Д. Хайд.
Случайно обнаружив странную настольную игру, Алан Пэрриш, не зная о ее сверхъестественных свойствах, на глазах изумленной подружки переносится в джунгли...
23.00 «Хорошие шутки».
1.00 **«СОЛНЦЕ»**. Х/ф (Россия, 2005 г.)
Режиссер: А. Сокуров. В ролях: И. Огата, Р. Доусон, К. Момои.
Оккупированная Япония. Август 1945-го – 1 января 1946-го года. Объявление о капитуляции в войне и отречение от божественного статуса...
3.15 **«ВЕЧНОЕ СИЯНИЕ ЧИСТОГО РАЗУМА»**. Х/ф (США).
5.05 Музыка.

НТВ

5.30 Мультфильм.
6.30 **«МОЙ ПЕС СКИП»**. Х/ф (США).
8.00 «Сегодня».
8.15 «Русское лото».
8.45 «Дикий мир».
9.05 «Счастливый рейс».
10.00 «Сегодня».
10.20 «Едим дома!»
10.55 «Их нравы».
11.25 «Авиаторы».
11.55 «Quattroruote».
12.30 «Один день. Новая версия».
13.00 «Сегодня».
13.25 **«ДОБРОВОЛЬЦЫ»**. Х/ф
15.05 «Своя игра».
16.00 «Сегодня».
16.20 «Победившие смерть». Док. сериал
17.00 «Ты – суперстар».
19.00 «Сегодня». Итоговая программа.
19.55 «Чистосердечное признание».
20.25 «Чрезвычайное происшествие. Обзор за неделю».
21.00 «Главный герой».
22.05 **«ВОЙНА»**. Боевик (США).
0.05 **«ДОСЬЕ «ПЕЛИКАН»**. Х/ф (США).
2.50 **«БЕЗ СЛЕДА 4»**. Сериал (США).
3.40 **«КЛИЕНТ ВСЕГДА МЕРТВ 5»**. Сериал (США).
4.45 **«СКОРАЯ ПОМОЩЬ 11»**. Сериал (США).

КУЛЬТУРА

6.30 Канал «Евроньюс».
10.00 **, 1.50, 2.50** Программа передач.
10.10 «Обыкновенный концерт с Эдуардом Эфировым».
10.40 **«БЛИЗНЕЦЫ»**. Х/ф
12.00 «Легенды мирового кино». М. Жаров.
12.25 «Антонио Гауди. Архитектор в Барселоне». Док. фильм (Германия).
12.40 «Музыкальный киоск».
13.00 **«ПОВЕЛИТЕЛЬ ЛУЖ»**. Х/ф
14.30 «Однажды, много лет назад...» Фильм 21. «На все роли мастер».
14.50 **, 1.55** «Жизнь с волками», 1-я серия. Док. фильм (США).
15.40 «Неизвестный Виталий Виленкин». Док. фильм
16.25 «Бенефис Н. Цискаридзе».
17.40 **«НАЧАЛЬНИК ЧУКОТКИ»**. Х/ф
19.10 Концерт «Я выбрал песню».
20.15 **«СИБИРСКИЙ ЦИРЮЛЬНИК»**. Х/ф (Россия – Франция – Италия – Чехия).
23.25 «Игры в честь богов». Док. фильм (Франция).
0.20 Концерт Д. Гиллеспи.
2.45 **«Эксперимент»**. Мультфильм

ТВ-3 Тула

6.00 «Упс!»
7.00 **, 8.30** Мультфильм.
7.30 **«Черепашки-ниндзя»**. Мультфильм
9.00 **«ТОММИ-ОБОРОТЕНЬ»**, 7-я и 8-я серии. Сериал (Канада).
10.00 **«ПРИКЛЮЧЕНИЯ ПЕТРОВА И ВАСЕЧКИНА. ОБЫКНОВЕННЫЕ И НЕВЕРОЯТНЫЕ»**. Х/ф
13.00 «Мистика звезд».
14.00 **«ПРОПАВШАЯ ЭКСПЕДИЦИЯ»**. Х/ф
17.00 «В поисках Атлантиды: новые удивительные открытия». Док. фильм
19.00 «Городские легенды». (США).
21.00 **«ДОСЬЕ ДРЕЗДЕНА»**, 6-я серия. Сериал (США).
22.00 **«КРИК 3»**. Х/ф (США, 2000 г.)
Режиссер: У. Крейвен. В ролях: Н. Кэмпбелл, Д. Аркетт, К. Кокс.
Прошло время после ужасающих событий вокруг колледжа Виндзор... Теперь Сидни живет одна в безлюдном районе в Северной Калифорнии...
0.00 **«ПРЕДАННЫЙ САДОВНИК»**. Х/ф (Великобритания).
2.00 Культ наличности.
5.00 Муз. Relaks.

ТВ ЦЕНТР Тула

5.35 **«СМЕЛЫЕ ЛЮДИ»**. Х/ф
7.25 «Фактор жизни».
7.55 «Дневник путешественника».
8.25 «Крестьянская застава».
9.00 «Венценосные лемуры и крокодиловы пещеры». Док. фильм (Великобритания).
9.45 «21 кабинет».
10.20 «Наша музыка». Л. Вайкуле.
10.55 **«СУПОСТАТЫ»**. Детектив
11.30 **, 0.05** «События».
11.40 **«БАБНИК»**. Комедия
13.10 «Приглашает Б. Ноткин». А. Булдаков.
13.40 «Фабрика мысли». Идея для России.
14.30 «События». Московская неделя.
15.00 «История государства Российского».
15.25 «Скандальная жизнь».
16.15 **«ПРОПАВШИЕ СРЕДИ ЖИВЫХ»**. Детектив
17.55 «Один против всех».
19.00 **«ЗОЛОТО ТРОИ»**. Сериал
21.00 «В центре событий».
22.00 **«ПУАРО АГАТЫ КРИСТИ»**. Детектив (Великобритания).
0.20 **«ДЭЙВ»**. Комедия (США).
2.30 **«ПРИРОЖДЕННЫЕ УБИЙЦЫ»**. Триллер (США).
4.50 **«ЧЕРНЫЕ БЕРЕТЫ»**. Боевик

ТНТ Тула

6.00 **«КОТОПЕС»**. Мультсериал
7.00 **«НАСТОЯЩИЕ МОНСТРЫ»**. Мультсериал
7.30 **«НАСТОЯЩИЕ МОНСТРЫ»**. Мультсериал
8.00 **, 19.30** Тула: инструкция по применению.
8.50 Если завтра ремонт.
9.00 **, 21.00** «Дом 2. Город любви».
10.00 «Школа ремонта». «Равнение на гостиную!»
11.00 «Любовницы». Док. фильм
12.00 «Битва экстрасенсов».
13.00 Клуб бывших жен.
14.00 «Cosmopolitan».
15.00 **«СОЛДАТ ДЖЕЙН»**. Боевик (США).
17.35 **«САША+МАША»**. Сериал
18.00 Танцы без правил.
19.00 Такси в Питере.
19.50 «Фитнес для тебя».
20.00 «Необъяснимо, но факт». «Жизнь на двоих».
22.00 «Комеди Клаб».
23.00 «Наша Russia».
23.30 Убойная лига.
0.30 «Секс» с А. Чеховой.
1.00 «Дом 2. После заката».
1.30 Наши песни.
1.45 «Дом 2. Жара».
2.40 «Офис».
5.25 Лавка анекдотов.

ДОМАШНИЙ

6.30 Мультфильмы: **«Крот и его друзья», «Крот и его новые друзья».**
7.00 **, 20.30** Домашние сказки.
7.30 **«АНКОР, ЕЩЕ АНКОР!»** Трагикомедия
9.30 «Городское путешествие». Кутузовский проспект и его жители.
10.30 Декоративные страсти.
11.00 Коллекция идей.
11.30 Люди и традиции.
12.00 «Хорошие песни».
14.00 Сладкие истории.
14.30 Охотники за рецептами.
15.00 Спросите повара.
15.30 «Двое». Егор Дружинин и Вероника Ицкович.
16.30 **, 2.10 «СЕВЕР И ЮГ»**, 11-я серия. Сериал (США).
18.30 **, 1.15 «ДОКТОР ХАУС»**. Сериал
19.30 **, 3.50 «ПАРТНЕРЫ ПО ПРЕСТУПЛЕНИЮ»**, 8-я серия. Сериал. **«Мужчина в тумане»**. (Великобритания).
21.00 **«ОНА НАПИСАЛА УБИЙСТВО»**. Детектив. **«Если труп столкнется с трупом». «Кристофер Банди умер в воскресенье»**. (США).
23.00 Необычные дома мира.
23.30 **«СЛУЧАЙ НА ШАХТЕ ВОСЕМЬ»**. Драма
4.40 Музыка.

УДИВИТЕЛЬНАЯ ЖИЗНЬ

6.00 «Экспедиция вокруг света: три в одном».
6.55 **, 7.30, 8.50, 9.25, 10.50, 12.45, 13.30, 15.00, 15.30, 17.30, 18.45, 21.23** Музыка.
7.00 «Моменты истины».
7.05 «Жизнь».
8.00 «Страсти по насекомым».
8.25 «Выпьем чаю».
8.30 «Изюминка».
8.55 **, 10.55, 13.20, 14.50, 17.25, 19.15, 21.19** Мультфильм.
9.00 «Звуки тропиков».
10.00 «Альпы». Док. фильм
11.05 «Только здесь».
11.30 Открытое сердце.
11.45 Без протокола.
12.00 «Жара».
12.25 «Роскошные отели мира».
12.30 «Отчего и почему».
12.50 «На грани».
12.55 «Тело и душа».
14.05 **«ПРАВОЕ ДЕЛО»**. Сериал
15.05 «Величайшие реки».
16.00 «Рожденные играть».
16.30 «Авиация Австралии».
18.05 «Выходные дни».
18.30 «Внезапная слава».
18.40 «Хочу все знать».
18.55 «Хроники разрушенного дома».
19.25 Открытое сердце.
19.40 Без протокола.
20.00 «Чудо богатыри». Док. фильм
20.30 «Улики древности».
21.55 **«Я МЕЧТАЮ»**. Сериал
22.20 «Ringo Starr and the All Starr Band».

НАЦИОНАЛЬНАЯ ГЕОГРАФИЯ

6.00 Загадки Библии: В поисках Ноя.
7.00 Секреты Библии: Апокалипсис.
8.00 Шесть градусов.
10.00 Реальность или фантастика? Код да Винчи.
11.00 Реальность или фантастика? Туринская плащаница.
12.00 Суперсооружения: Квин Мэри 2.
13.00 Мегазаводы: Танки.
14.00 Жизнь на других планетах: Голубая Луна.
15.00 Смертоносная колония.
16.00 Близкие враги.
17.00 Тайная семерка Африки.
18.00 Вещие животные.
19.00 Субмарина мечты.
20.00 Апокалиптический вулкан.
21.00 Секреты нашего сердца: В стрессе.
22.00 **, 4.00** Расследования авиакатастроф: Исчезновение рейса 21.
23.00 **, 5.00** Загадка китайских мумий.
0.00 Тутанхамон: секс, обман и убийство.
1.00 Критическая ситуация: Сидней-Хобарт: Ад в океане.
2.00 В ловушке: Крушение поезда в Осаке.
3.00 Афганский героин: проигранная война.

ЭКСПЛОРЕР

7.00 **, 13.00** «В поисках чудовища Лох-Несс». Док. фильм (Великобритания).
8.00 **, 8.30, 14.00** «Эд к вылету готов!» Док. сериал (Канада).
9.00 **, 15.00** «Игорная лихорадка». Док. фильм (Великобритания).
10.00 **, 16.00** «Индианаполис Мотор Спидвей». Док. фильм (США).
11.00 **, 17.00, 23.00** «Охотники за наградами» – наемная полиция Америки». Док. сериал (Великобритания).
11.30 **, 17.30, 23.30** «Судебные медики Лос-Анжелеса». Док. сериал (США).
12.00 **, 18.00** «Опасная зона: Смертельное побережье». Док. фильм (Великобритания).
14.30 «Эд к вылету готов!» Док. сериал (Канада).
19.00 «Неуправляемая техника». Док. фильм (США).
20.10 «Секреты английского спецназа». Док. сериал (Великобритания).
21.00 «1800 секунд – в погоне за канадскими «снежными птицами». Док. фильм (Канада).
22.00 «Ле-Ман: одному Богу известно...» Док. фильм (Великобритания).
0.00 «Настоящий ужас Амитивилля». Док. фильм (Великобритания).

ДИСКАВЕРИ

6.00 Экстремальные машины: вооруженные силы: Наземная техника.
6.55 Гигантские стройки: Сингапурская подземка.
7.50 **, 3.45** Мощные машины.
8.15 Рыболовный клуб «Буэна Виста», 8-я серия.
8.45 Заядлые рыбаки, 1-я серия.
9.10 Бычьи акулы с Найджелом Марвеном.
10.05 Наука выживать Рея Мирса: Горы.
10.35 Наука выживать Рея Мирса: Необитаемые острова.
11.00 **, 1.55** Смертельный улов: Хорошая рыбалка.
11.55 Помешанные на трюках: Сальто назад с баржи на баржу.
12.20 Выжить любой ценой.
13.15 Смертельный улов.
14.10 Самые крутые в мире парни.
15.05 Выжить любой ценой.
16.00 Охотники за нефтью.
17.00 Самые крутые в мире парни: Ковбои.
18.00 Гиперскорость.
19.00 Американский чоппер: ФАНтастический мотоцикл, ч. 1.
20.00 **, 5.05** Разрушители легенд: По воде аки по суху.
21.00 Оружие будущего: Первый удар.
22.00 След террора.
23.00 Архивы ФБР.
0.00 Вершина злодейства.
1.00 Труднейшие работы мира.
2.50 Мегастройки.
4.10 Династии гонщиков.

ПЛАНЕТА ЖИВОТНЫХ

8.00 **, 16.00** Перед лицом опасности: Африканский слон, белые медведи и бизоны.
8.30 **, 16.30** Перед лицом опасности: Морские леопарды, львы и кальмар Гумбольдта.
9.00 **, 17.00** Добыча хищника: Тайное оружие.
9.30 **, 17.30** Добыча хищника: Броня.
10.00 **, 15.00** Самые забавные животные планеты, 9-я серия.
10.30 **, 15.30** Самые забавные животные планеты, 10-я серия.
11.00 Обезьяньи проделки.
12.00 Необычные животные Ника Бейкера: Та, что в болоте живет.
13.00 Живая природа: Тигры Изумрудного леса.
14.00 Расследование убийства.
18.00 Царь-орангутанг.
19.00 Когда акулы нападают.
20.00 Рууд и его жуки: Мадагаскар: не от мира сего.
21.00 **, 3.00** Улица лемуров.
22.00 **, 4.00** Живая природа: Слониха по имени Эхо – глава.
23.00 **, 5.00** Возвращение на волю.
0.00 **, 6.00** Жизнь в мертвой зоне.
1.00 **, 7.00** Финикс: скорая ветеринарная помощь: Не лезь под машину!
2.00 Самые забавные животные планеты, 15-я серия.
2.30 Самые забавные животные планеты, 16-я серия.

КАНАЛ ПУТЕШЕСТВИЙ

9.00 **, 1.00** Землепроходцы.
9.30 **, 1.30** Первозданный мир.
10.00 Всемирный путешественник.
11.00 Не забудьте свой паспорт.
12.00 Вкус Калифорнии.
12.30 Голливуд и вино. Нарамата, Британская Колумбия.
13.00 Вкус Чили.
15.00 Калифорнийский гольф.
16.00 Жаждущий странник. Порты удовольствия – Португалия.
16.30 Жаждущий странник. Италия: граппа.
17.00 Всемирный путешественник. Тоскана.
18.00 Далекие берега. Стамбул.
18.30 Далекие берега. Митилини.
19.00 Казино мира.
19.30 **, 9.00, 14.00, 1.00** Лыжный мир.
20.00 **, 4.00** Всемирный путешественник. Западная Африка.
21.00 **, 5.00** В поисках неизвестного. Счастливый отдых на Байкале.
22.00 Кочевник мира – Китай.
22.30 **, 6.30** Походы в мир дикой природы. Поход по Кении.
23.00 **, 7.00** Жаждущий странник. Мировая история коктейля.
23.30 **, 7.30, 19.30** Путешествия 2008. Февраль.
0.00 **, 8.00** Всемирный путешественник. Юго-восток США.
2.00 Экологический отдых.
2.30 В Азии на распутье. Ливан.
3.00 Не забудьте свой паспорт.
6.00 От Будапешта до Бамако. Величественная Мавритания.

Полная версия программы телепередач – всегда на MySLO.ru

РОССИЯ-СПОРТ

4.55 Футбол. Лига чемпионов. 1/8 финала.
7.00 , **9.00, 13.55, 16.40, 22.30, 1.00** «Вести-спорт».
7.10 Скелетон. ЧМ. Женщины.
7.45 , **19.10** ЧМ по полетам на лыжах.
9.10 «Вести-спорт. Местное время».
9.15 «Страна спортивная».
9.55 Регби. «Кубок шести наций». Уэльс – Италия.
11.55 Биатлон. ЧЕ. Эстафета. Мужчины. Прямая трансляция.
14.15 Биатлон. ЧЕ. Эстафета. Женщины. Прямая трансляция.
16.00 Бобслей. ЧМ. Четверки.
16.55 Хоккей. Чемпионат России. «Динамо» (Москва) – «Спартак» (Москва). Прямая трансляция.
20.55 Гандбол. Лига чемпионов. Мужчины. «Иври». (Франция) – «Чеховские медведи» (Россия). Прямая трансляция.
22.50 «Вести-спорт. Местное время».
22.55 Футбол. Чемпионат Италии. «Рома» – «Фиорентина».
1.10 Биатлон. ЧЕ. Эстафета.

ПЯТЫЙ КАНАЛ

6.00 «Как жить дольше?» Док. сериал (Великобритания).
6.55 **«МЕГРЭ»**. Сериал (Франция – Бельгия – Швейцария).
8.40 **«АРЕНДА ПРИВИДЕНИЙ»**. Сериал (Великобритания).
9.05 «Клуб знаменитых хулиганов».
9.45 **«ПАСПОРТ»**. Х/ф (СССР).
11.40 «Личные вещи».
12.25 Ток-шоу «В нашу гавань заходили корабли...»
13.30 «К доске».
14.15 Ток-шоу «Жизнь как жизнь».
15.05 **«КАКАЯ ЧУДНАЯ ИГРА»**. Х/ф (Россия).
16.50 Ток-шоу «Встречи на Моховой». Е. Образцова.
17.40 «Прогресс».
18.30 «Главное».
19.30 «Слабое звено».
20.15 **«ПЕТЛЯ НЕСТЕРОВА»**. Х/ф (Россия).
22.00 «Неделя в большой стране».
22.50 «5 песен на Пятом».
23.35 «оПять о футболе».
0.40 **«ЛУЧИ СМЕРТИ ДОКТОРА МАБУЗЕ»**. Х/ф (Германия).
2.30 «Уроки в постели». Док. сериал (Австралия).

ЗВЕЗДА

6.00 , **2.10 «ЗВЕЗДА»**. Х/ф
7.35 **«СКАЗКА О ЦАРЕ САЛТАНЕ»**. Х/ф
9.00 Мультфильм.
9.30 «Эта неделя в истории».
10.00 «Служу России».
11.00 , **5.00** «Меч в ножнах».
11.30 «Вход воспрещен».
12.00 «Охотники за адреналином».
12.30 , **5.30** «Каскадеры». Док. сериал
13.00 , **18.00** Новости.
13.15 «Отлучение от церкви Льва Толстого». Док. фильм
14.00 **«СТАРШИНА»**. Х/ф
15.35 «И дольше века длится бой...»
16.35 , **3.40 «ЖЕНЯ, ЖЕНЕЧКА И «КАТЮША»**. Х/ф
18.15 «Верю. Люблю. Надеюсь». Телемост.
19.45 **«ОСВОБОЖДЕНИЕ»**. Х/ф Фильм 4. **«Битва за Берлин»**.
21.10 **«ГОЛУБЫЕ МОЛНИИ»**. Х/ф (к/ст им. А. Довженко, 1978 г.)
Режиссер: И. Шмарук. В ролях: А. Градов, Ю. Каморный, К. Степанков.
Столичный пижон Ручьев не прошел по конкурсу в МГИМО и угодил в десантные войска. Здесь ему пришлось привыкать к совсем другой жизни...
22.40 **«БАЯЗЕТ»**, 11-я и 12-я серии. Х/ф
0.20 Чемпионат Италии по футболу. Серия А. «Сампдория» – «Интер».

JETIX

8.00 , **12.10, 17.35 «YIN YANG YO!»**
8.20 , **10.55, 18.00 «ИГГИ АРБАКЛ»**.
8.45 , **11.45 «W.I.T.C.H. ВЕДЬМА»**.
9.10 , **13.50, 18.40 «ТОТАЛИ СПАЙС»**.
9.30 **«PUCCA»**.
9.40 , **13.00, 20.15, 22.35 «POWER RANGERS: МИСТИЧЕСКАЯ СИЛА»**.
10.05 , **10.30, 19.30, 21.45, 0.05 «H2O – ПРОСТО ДОБАВЬ ВОДЫ»**.
11.20 , **16.40 «ЧТО С ЭНДИ?»**
12.35 , **16.15 «ГОРОДСКИЕ СПАСАТЕЛИ»**.
13.25 , **20.35, 23.00 «POWER RANGERS: МИСТИЧЕСКАЯ СИЛА»**.
14.15 , **19.05 «ТОТАЛИ СПАЙС»**.
14.40 **«ДЕТКИ ИЗ КЛАССА 402»**.
15.05 **«ИГГИ АРБАКЛ» ПРОТИВ «НЕВЕРОЯТНЫЕ ПРИКЛЮЧЕНИЯ КОСМИЧЕСКОЙ КОМАНДЫ»**.
17.10 **«ЧТО С ЭНДИ?»**
18.20 **«ИГГИ АРБАКЛ»**.
19.50 , **22.10, 0.30 «H2O – ПРОСТО ДОБАВЬ ВОДЫ»**.
21.00 , **21.20, 23.20, 23.45 «НАРУТО»**.
0.50 **«НОВАЯ СЕМЕЙКА АДАМС»**.
1.15 , **1.35 «КОМАНДА СУПЕРОБЕЗЬЯНОК»**.

РЕН ТВ Тула

6.00 Утренний музыкальный канал.
6.30 «Дао: секреты вечной молодости». Док. фильм
7.25 «Клуб «Белый попугай».
8.00 «Супербокс на РЕН ТВ». Бой А. Алексеева за титул интерконтинентального чемпиона по версии WBO в первом тяжелом весе.
9.10 «Кулинарные штучки».
9.25 **«ПОСЛЕ ЖИЗНИ»**. Х/ф
11.30 «Очевидец» представляет: самое шокирующее».
12.30 «24».
13.00 «Неделя».
14.00 «Частные истории».
15.00 , **3.45 «КОНТОРА»**. Триллер (США, 2007 г.)
Режиссер: М. Саломон. В ролях: К. О`Доннелл, А. Молина, М. Китон.
В январе 1954 года в Западном Берлине агент ЦРУ и его помощник встречаются с человеком, который хочет вместе с семьей сбежать из Восточной Германии на Запад...
20.00 «Избранное». Концерт М. Задорнова.
23.15 «Куклы» против П. Астахова.
0.00 **«СОБЛАЗНИТЕЛЬНЫЕ МЕГЕРЫ»**. Х/ф (США).
1.30 «Не спать!» «Ретромания».

МИР

5.55 , **18.55** Афиша.
6.00 , **13.15** «Любимые актеры».
6.10 , **13.25 «БЕЗБИЛЕТНАЯ ПАССАЖИРКА»**. Х/ф
7.20 , **14.40 «ВОДЯНОЙ»**. Х/ф
8.00 Коммерческая программа.
8.30 «Соседи».
8.45 **«ПРИКЛЮЧЕНИЯ МАЛЕНЬКОЙ РЫБКИ»**, 32-я серия. Мультсериал
9.15 «Миллион вопросов о природе».
9.30 **«ЗНАМЕНИТЫЙ ДЖЕТ ДЖЕКСОН»**, 11-я серия. Сериал
10.00 , **13.00, 16.00** Новости Содружества.
10.10 «Путеводитель».
10.40 «Хит-экспресс».
11.40 «Хвост кометы», 28-я серия. Н. Гнатюк.
12.45 «Студия 60Х90. Подробно».
15.15 «Кому на Руси жить хорошо».
15.45 «Территория KG».
16.25 «Мистическая Азия», 5-я серия. Док. сериал
17.25 «В нашу гавань заходили корабли», 11-я серия.
18.25 **«ФЕРДИНАНД ВЕЛИКОЛЕПНЫЙ»**. Сериал
19.00 «Без политики».
19.25 Рандеву со звездой.
20.00 «Студия 60Х90 Подробно».
20.20 , **2.15 «КАК УБИТЬ СОБАКУ ВАШЕГО СОСЕДА»**. Х/ф
22.00 «Вместе».
23.00 **«39 СТУПЕНЕЙ»**. Х/ф
0.30 «Полуночники».
1.00 **«ГОРЕЦ»**, 16-я серия. Сериал
1.50 «Рандеву со звездой».

7-ТВ

7.10 High5.
7.40 Экстрим. начало века.
8.10 Racing World.
8.40 Бега и скачки.
9.30 , **0.00** Финалы Кубка Англии.
10.30 , **14.10, 21.00** NBA Live!
10.40 , **3.05** Total Регби.
11.10 , **20.40** Настольный хоккей.
11.30 , **2.05** X-treme 99,9.
12.30 , **21.40** Off-Road Drive.
12.40 , **20.30, 1.10** Game Sport.
13.00 , **20.10, 1.30** Киберспорт.
13.10 Гольф. Европейская неделя.
13.40 Golf Today.
14.30 , **23.40** Свободный полет.
14.40 Женщины в спорте.
15.10 Sports Watch.
16.40 Звезда Автострады.
17.10 Классика футбола. Barcelona.
18.00 Кубок Английской Лиги.
20.00 Только не это!
21.10 Motor World.
22.00 Автоспорт России.
22.10 Планета рыбака.
22.40 Предельная глубина.
23.00 Вокруг света на «Палладе».

ДТВ

6.00 Удачное утро.
6.50 , **5.25** Музыка.
7.00 Шоу российских рекордов.
7.55 Тысяча мелочей.
8.30 , **8.40, 9.10, 9.45, 10.15** Мультфильм.
8.55 , **9.30** Мультфильм.
10.00 Мультфильм.
10.30 , **11.00 «АГЕНСТВО АЛИБИ»**. Сериал
11.30 **«ИСПЫТАНИЕ ОГНЕМ»**. Х/ф
13.30 , **20.55** Самое захватывающее видео.
14.30 , **15.30 «ОПЕРА: ХРОНИКИ УБОЙНОГО ОТДЕЛА»**. Сериал
16.25 **«ШПИОНЫ И ПРЕДАТЕЛИ»**. Сериал
17.30 Жулики.
18.00 , **18.25, 5.05** Самое смешное видео.
19.00 Территория призраков.
20.00 «Невероятная коллекция мистера Рипли».
22.00 **«МОРСКАЯ ПОЛИЦИЯ: СПЕЦОТДЕЛ»**. Сериал
23.00 **«ПЛЕЙБОЙ ИЗ КАЛИФОРНИИ»**. Сериал
23.30 Голые приколы.
0.00 Бокс. Бой за звание чемпиона мира в супертяжолом весе по версии NABA. Н. Валуев – Жан-Франсуа Бержерон.
1.15 **«ЛАС-ВЕГАС»**. Сериал
2.05 **«АВТОДРОМ»**. Сериал
3.05 Ночной клуб.

ТВ-1000

4.00 , **22.10 «БАГРОВЫЕ РЕКИ 2: АНГЕЛЫ АПОКАЛИПСИСА»**. Триллер (Франция – Италия).
6.00 **«ИДЕНТИФИКАЦИЯ БОРНА»**. Боевик (США – Германия).
8.00 **«СВЕТ МОИХ ОЧЕЙ»**. Драма (Италия).
10.00 **«ВМЕСТЕ»**. Драма (Швеция – Дания – Италия).
12.00 **«РОЗВЕЛЛ»**. Фантастика (США).
13.30 **«ТАЙНА ИМПЕРИИ»**. Драма (Дания – Бельгия).
15.30 **«МОДИЛЬЯНИ»**. Драма (США – Германия).
18.00 **«ЧЕЛОВЕК, КОТОРЫЙ ЗНАЛ СЛИШКОМ МНОГО»**. Триллер (США).
20.00 **«ПРЕДАННЫЙ САДОВНИК»**. Детектив (Германия – Великобритания, 2005 г.)
Режиссер: Ф. Мейрелليش. В ролях: Р. Файнс, Р. Вайс, Х. Коунди.
Джастин – работник дипломатической миссии Великобритании – был направлен в одну из африканских стран. Вместе с ним в Африку приехала его жена Тесса...

ХОЛЛМАРК

1.00 **«ДЖОРДЖ ДЖЕНТЛИ»**. Х/ф (Великобритания).
2.30 **«СЛОВО ЧЕСТИ»**. Х/ф
4.15 **«УБИЙСТВО ПО КОНТРАКТУ»**. Триллер
6.00 **«ДОБРО ПОЖАЛОВАТЬ В ЭЛМ-КРИК»**. Х/ф
7.45 , **11.15 «ВЕТЕР В ИВАХ»**. Х/ф (Великобритания – Канада – Румыния).
9.30 , **13.00 «ВСТРЕЧАЯ И ПРОВОЖАЯ»**. Х/ф
14.45 **«ТИХИЕ ГОЛОСА ПРОШЛОГО»**. Триллер
16.30 **«МОРСКОЙ ПАТРУЛЬ»**, Сериал ч. 3. (Австралия).
17.30 **«МОРСКОЙ ПАТРУЛЬ»**, Сериал ч. 4. (Австралия).
18.30 **«ДЖЕЙН ДОУ: ДА, Я ХОРОШО ЭТО ПОМНЮ»**. Детектив
20.30 **«ДОКТОР МАРТИН 2»**, Сериал ч. 12.
21.30 **«УБИЙСТВА В МИДСОМЕРЕ – X»**, Детектив ч. 8. (Великобритания).
23.30 **«ПУТАНИЦА»**, Детектив ч. 7. (Австралия).

XXI ВЕК

10.00 , **18.00, 2.00 «ПОХИЩЕННЫЙ»**, 2-я серия. Драма (Италия).
11.40 , **19.40, 3.40 «А ТЕПЕРЬ КОЕ-ЧТО СОВСЕМ ДРУГОЕ»**. Комедия (Великобритания).
13.10 , **21.10, 5.10 «ОТМОРОЖЕННЫЕ»**. Комедия (США).
14.40 , **22.40, 6.40 «ВОЙНА ЛЮСИ»**. Драма (Франция).
16.35 , **0.35, 8.35 «МАЛКОЛЬМ»**. Комедия (США).

ТДК

7.00 , **14.00** Дом живых историй.
7.28 , **10.49, 11.49, 12.49, 13.49, 16.49, 17.49, 18.49, 19.49, 23.00, 23.55** Музыка.
8.05 , **15.00** Все лучшее, для Вас.
8.35 , **11.00, 18.00** Красотка.
9.00 С добрым утром, любимая!
10.00 , **17.00** Истории успеха.
12.00 Наши дети.
13.00 , **19.00** Ваш доктор.
14.29 **«ДОЛИНА КУКОЛ»**, 47-я серия. Сериал
16.00 Имею право!
20.00 Зеркало жизни.
21.00 Ваш личный психолог.
22.00 Сексуальная революция.
23.25 **«ДОЛИНА КУКОЛ»**, 48-я серия. Сериал

ШКОЛЬНИК

7.55 , **15.55, 23.55** Программа передач.
8.00 , **16.00, 0.00** «Москвоведение»: «Государственный исторический музей на Красной площади», ч. 4.
8.30 , **16.30, 0.30** Мультсериалы: **«Суперкнига 1», «Клуб Суперкниги»**.
9.15 , **17.15, 1.15** «Немецкий с удовольствием».
9.30 , **17.30, 1.30** «Победители. Судьбы солдатские»: «Л.И. Мильграм».
10.00 , **18.00, 2.00** «Белая смерть»: «Киллер».
10.15 , **18.15, 2.15** «Педсовет»: «Окно в Европу».
10.30 , **18.30, 2.30** Сказка **«Василиса Прекрасная»**.
11.40 , **19.40, 3.40 «Чудесный колокольчик»**. Мультфильм
12.00 , **20.00, 4.00** «Добровольцы Москвы». Док. фильм Фильм 2.
12.30 , **20.30, 4.30** «Маркиза» (приложение).
13.30 , **21.30, 5.30** «Педсовет».
13.45 , **21.45, 5.45 «ВОЗДУШНЫЙ ИЗВОЗЧИК»**. Х/ф
15.10 , **23.10, 7.10** Мультфильмы: **«Волшебный магазин», «Цветик-семицветик»**.

ТЕЛЕКЛУБ

20.00 **«БОГАТСТВО»**. Сериал
21.00 **«ГРАЖДАНИН НАЧАЛЬНИК 3»**. Сериал
22.00 **«ПЕРСОНА НОН ГРАТА»**. Сериал
23.00 **«СИНДИКАТ 2»**. Сериал

ЕВРОСПОРТ

10.30 , **11.15** Супербайк. ЧМ.
12.00 Биатлон. ЧЕ . Эстафета.
13.45 Лыжное двоеборье.
14.15 Биатлон. ЧЕ. Эстафета.
16.00 Лыжные гонки. Кубок мира. 4х10 км.
18.00 Лыжное двоеборье. Кубок мира. 7,5 км. Преследования.
18.15 Теннис. Турнир WTA.
20.00 , **1.30** Прыжки на лыжах с трамплина. ЧМ.
21.15 , **3.00** Зимние виды спорта.
21.45 Горные лыжи. Кубок мира.
23.15 Бокс.
0.45 Горные лыжи. Кубок мира.
2.30 Лыжное двоеборье. Кубок мира в Польше (Закопане). HS 134.

ЕВРОПЕЙСКИЕ НОВОСТИ

8.00 – **3.30** Новости в уикэнд. Каждые 30 минут.
8.17 , **13.47, 15.47, 19.47, 21.47, 23.47, 3.17** Ле маг.
8.47 , **12.47, 14.47, 16.47, 20.47, 1.47** Европейский обзор.
9.47 , **15.17, 18.47, 21.17, 0.17, 3.47** Европейцы.
10.47 , **16.17, 17.47, 20.17, 0.47** Вспоминая прошлое.
11.47 , **19.17, 22.47, 1.17, 2.47** Обзор экономики.
13.17 , **17.17, 22.17, 2.17** Синема.
14.17 , **18.17, 23.17** Интервью.
4.00 , **5.00, 6.00, 7.00** Подробные ночные новости.

РБК

6.00 – **5.30** Новости. Каждые 30 минут.
6.05 Сфера интересов.
6.40 , **10.50, 23.45, 4.20, 5.15** Отдых и туризм.
6.50 , **5.20** Азбука инвестора.
7.05 , **22.05** Киносфера.
7.35 , **2.05** Сфера интересов.
8.05 , **20.05** Недвижимость.
8.35 C-news.
9.05 Капитал.
9.35 , **3.05** Диалог.
10.05 Зарубежный бизнес. Обзор за неделю.
11.05 , **0.35** Autonews. Эксперт.
11.35 , **2.35** Рекламная пауза.
12.05 , **23.35, 4.35, 5.40** Афиша.
12.20 В фокусе.
13.05 Компании.
13.35 Капитал.
14.05 , **22.50, 5.50, 23.50** Звездная пыль.
14.20 В фокусе.
15.05 Мир за неделю.
16.05 , **20.35** Персона.
16.35 Сфера интересов.
17.05 , **4.15, 5.45** Бизнес-стиль.
17.15 Эмитенты.
18.05 Наши деньги. VIP-ипотека.
18.35 Рынки. Итоги недели.
19.05 Диалог.
19.35 Сфера интересов.
21.05 , **1.05** Интрига недели.
22.35 Адреналин.
23.05 Сфера интересов.
0.05 Рынки. Глобальный взгляд.
3.35 Капитал.
4.05 , **5.05, 5.35** Обзор зарубежной прессы.
4.10 , **5.10** Autonews.
4.40 Зарубежный бизнес.

МТВ

6.00 Музыка на завтрак.
9.00 Утена – юная революционерка.
10.00 «Мировой чарт».
10.30 Гид по стилю.
11.00 Звезда в кубе.
11.30 News блок Weekly.
12.00 Большой киночарт.
12.30 Икона видеоигр: «Warhammer 40 000 DoW: Soulstorm».
13.00 В поисках дурной славы.
13.30 Концертный зал: Валерия.
15.00 Делаем кино: «Международный кинофестиваль в Дубае».
15.30 Обнаженный шоу-биз.
16.00 Тайник MTV: U2.
16.30 Reese Witherspoon: голливудское сокровище.
17.30 «Звезды. Здесь и сейчас».
18.00 Музыка навсегда.
18.30 Хочу все снять!
19.00 **«КЛУБ»**. Сериал
23.00 «News International».
23.30 «Жестокие игры».
0.00 Музыка на ночь.

MCM TOP

8.00 Лучшее. Утро.
12.00 Лучшее. Микс. Плейлист.
19.00 Лучшее. Колледж. СМС.
22.00 Лучшее. Микс.

Муз-ТВ

5.00 , **7.55, 16.30, 23.30** «Твой выбор».
6.00 , **10.00, 2.00** «Наше».
7.00 , **9.00, 15.55, 0.35** «Муз-ТВ хит».
11.00 «Мультяшка».
11.15 «Просто модели».
11.45 «Концерт».
13.00 , **21.25** «Блондинка в шоколаде».
13.25 , **20.30** «Звезды зажигают».
14.25 «Испытание верности».
14.55 «Страшно красивые 3. Врачебные тайны».
17.30 «Pro-обзор».
18.00 «Звезды под прицелом».
19.00 «Звездные Фабриканты».
19.30 Smesh.no.
21.55 «Полиция моды».
22.25 «Красавицы и чудовище».
3.00 «Муз-ТВ хит».

MEZZO

8.00 , **15.30, 3.00, 5.00** Дивертимеццо.
12.00 Церковная музыка. Ф. Шуберт. Месса №6 ми бемоль мажор Concert.
14.35 Церковная музыка.
19.00 Танец. Гала-концерт в Лозанне.
21.05 Танец. И. Стравинский. «Весна священная».
21.40 «Дивертисмент с Морисом Бежаром». Док. фильм
22.30 Классическая музыка. Гидон Кремер и The Kremerata Baltica 2007 – Concert.

ФИЛЬМ ДНЯ

ОРТ, 21.20

«Я ОСТАЮСЬ». (Россия, 2007 г.)

Режиссер: Карен Оганесян.

В ролях: Андрей Краско, Федор Бондарчук, Андрей Соколов, Елена Яковлева, Владимир Епифанцев.

Ироническая трагикомедия. Многие подозревают, что после смерти жизнь не заканчивается. По вине неловко брошенного шара для боулинга доктор Тырса оказался на пустынной равнине вместе с людьми, уже не принадлежащими этому миру, но еще и не принятыми в мир иной.

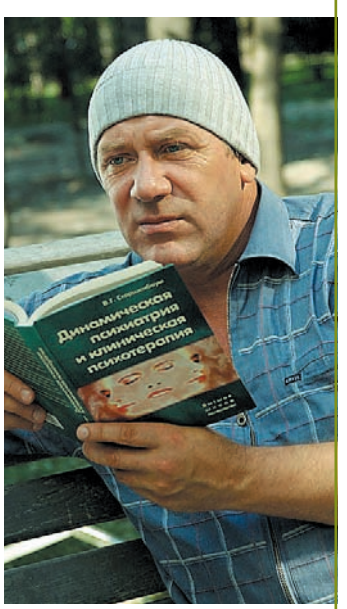

Только на пороге смерти Виктор Палыч (Андрей КРАСКО) понял, что его жизнь не так уж и плоха...