ПОНЕДЕЛЬНИК, 1 февраля

Внимание! За содержание телепрограммы редакция газеты ответственности не несет. В программе возможны изменения по усмотрению телеканалов.

1-й канал

05.00 Телеканал «Доброе утро»
09.00 Новости
09.25 Телеканал «Доброе утро»
09.50 Жить здорово! [16+]
10.55 Модный приговор [6+]
12.00 Новости
12.15 Время покажет [16+]
15.00 Новости
15.15 Давай поженимся! [16+]
16.00 Мужское / Женское [16+]
18.00 Вечерние новости
18.40 На самом деле [16+]
19.45 Пусть говорят [16+]
21.00 Время
21.30 Анна Банщикова, Александр Макогон, Анатолий Кот, Денис Бургазлиев, Влад Павлов, Эдуард Чекмазов, Владимир Николенко, Анатолий Гущин, Дмитрий Куличков, Ирина Пулина, Дмитрий Миллер, Анастасия Великородная в телесериале **«ИЩЕЙКА»** [16+]
23.30 Вечерний Ургант [16+]
00.10 Док. фильм «Борис Ельцин. Отступать нельзя» [12+]
01.10 Время покажет [16+]
03.00 Новости
03.05 Время покажет [16+]
03.30 Мужское / Женское [16+]

Россия-1

05.00 Утро России
09.00 Вести. Местное время
09.30 Утро России
09.55 О самом главном [12+]
11.00 Вести
11.30 «Судьба человека с Борисом Корчевниковым» [12+]
12.40 «60 минут». Ток-шоу с Ольгой Скабеевой и Евгением Поповым [12+]
14.00 Вести
14.30 Вести. Местное время
14.55 Т/с **«МОРОЗОВА»** [12+]
17.00 Вести
17.15 «Андрей Малахов. Прямой эфир» [16+]
18.40 «60 минут». Ток-шоу с Ольгой Скабеевой и Евгением Поповым [12+]
20.00 Вести
21.05 Вести. Местное время
21.20 Максим Аверин, Мария Куликова, Анна Якунина, Елена Яковлева, Андрей Ильин в телесериале **«СКЛИФОСОВСКИЙ»** [16+]
23.35 «Вечер с Владимиром Соловьевым» [12+]
02.20 Т/с **«ТАЙНЫ СЛЕДСТВИЯ»** [12+]
04.05 Т/с **«ОБЪЕКТ 11»** [16+]

НТВ

05.15 Т/с **«ЛИТЕЙНЫЙ»** [16+]
Расследуется смерть депутата Карташова, которая выглядит скорее случайностью, а не спланированным убийством. В это же время грузовой манипулятор занимался погрузкой... городского банкомата. Может быть, Карташова убрали как свидетеля?..
06.00 Утро. Самое лучшее [16+]
08.00, 10.00, 13.00 Сегодня
08.25, 10.25 Т/с **«МОРСКИЕ ДЬЯВОЛЫ. СМЕРЧ»** [16+]
13.25 Обзор. Чрезвычайное происшествие
14.00 Место встречи
16.00 Сегодня
16.25 ДНК [16+]
18.30 Т/с **«БАЛАБОЛ»** [16+]
19.00 Сегодня
19.40 Т/с **«БАЛАБОЛ»** [16+]
21.20 Т/с **«РЕАЛИЗАЦИЯ»** [16+]
23.30 Сегодня
23.45 Основано на реальных событиях [16+]
01.20 Место встречи [16+]
03.15 Т/с **«АГЕНТСТВО СКРЫТЫХ КАМЕР»** [16+]
03.45 Т/с **«ОТДЕЛ 44»** [16+]

5-й канал

05.00 «Известия»
05.25, 06.05 Т/с **«КОРОТКОЕ ДЫХАНИЕ»** [16+]
06.45, 07.35, 08.25 Т/с **«ПОСЛЕДНИЙ ДЕНЬ»** [16+]
09.00 «Известия»
09.25, 09.50 Т/с **«ПОСЛЕДНИЙ ДЕНЬ»** [16+]
10.40, 11.40 Т/с **«НЮХАЧ»** [16+]
12.40 Т/с **«НЮХАЧ»** [16+]
13.00 «Известия»
13.25, 14.15 Т/с **«НЮХАЧ»** [16+]
15.15, 16.20 Т/с **«НЮХАЧ»** [16+]
17.30 «Известия»
17.45, 18.55 Т/с **«НЮХАЧ»** [16+]
19.50, 20.40 Т/с **«СЛЕД»** [16+]
21.25 Т/с **«СЛЕД»** [16+]
22.20 Т/с **«СЛЕД»** [16+]
23.10 Т/с **«ВЕЛИКОЛЕПНАЯ ПЯТЕРКА-3»** [16+]
00.00 «Известия. Итоговый выпуск»
00.30 Т/с **«СЛЕД»** [16+]
01.15 Т/с **«ДЕТЕКТИВЫ»** [16+]
02.00 Т/с **«ДЕТЕКТИВЫ»** [16+]
02.25 Т/с **«ДЕТЕКТИВЫ»** [16+]
02.50 Т/с **«ДЕТЕКТИВЫ»** [16+]
03.20 «Известия»
03.30 Т/с **«ДЕТЕКТИВЫ»** [16+]
04.05 Т/с **«ДЕТЕКТИВЫ»** [16+]
04.30 Т/с **«ДЕТЕКТИВЫ»** [16+]

Россия-К

06.30, 07.00, 07.30, 10.00, 15.00, 19.30, 23.45 Новости культуры
06.35 «Пешком...»
07.05 Док. фильм «Другие Романовы»
07.35, 18.40, 00.05 Док. сериал «Настоящая война престолов»
08.25, 16.25 Худ. фильм **«СВОЯ ЗЕМЛЯ»**
10.15 «Наблюдатель»
11.10, 00.50 XX век
12.10, 02.25 Док. фильм «Роман в камне»
12.40 Линия жизни
13.35 Док. фильм «Репортажи из будущего»
14.15 Больше, чем любовь
15.05 Новости. Подробно
15.20 «Агора»
17.55, 01.45 Музыка балетов. А. Глазунов. «Раймонда»
19.45 Главная роль
20.05 «Правила жизни»
20.30 «Спокойной ночи, малыши!»
20.45 Док. фильм «Я мечтаю подружиться»
21.30 «Сати. Нескучная классика...»
22.15 Т/с **«МЕГРЭ»**

МАТЧ!

06.05, 12.25, 14.45, 22.30 Все на Матч! Прямой эфир [16+]
09.00 Профессиональный бокс. Флойд Мэйвезер против Мигеля Котто. [16+]
10.30 Зимние виды спорта. Обзор [0+]
11.30 Хоккей. НХЛ. Обзор [0+]
12.05 Специальный репортаж [12+]
13.10 Смешанные единоборства. Bellator [16+]
14.15 Гандбол. Чемпионат мира. Мужчины. Обзор [0+]
15.35 Еврофутбол. Обзор [0+]
16.35, 17.10 Худ. фильм **«ЯРОСТНЫЙ КУЛАК»** [16+]
18.55 Все на хоккей! [16+]
19.25 Хоккей. КХЛ. «Динамо» (Москва) – СКА (Санкт-Петербург) [16+]
22.00 Тотальный футбол [12+]
23.30 Профессиональный бокс [16+]
00.25 Футбол. Чемпионат Португалии. «Спортинг» – «Бенфика» [16+]
02.30 Гандбол. Женщины. «Подравка» (Хорватия) – ЦСКА (Россия) [0+]
04.00 Баскетбол. Единая лига ВТБ. «Парма» (Пермь) – «Химки» [0+]

ТНТ

07.00, 07.30 «ТНТ. Gold» [16+]
08.00 «Мама Life» [16+]
08.30 Т/с **«САШАТАНЯ»** [16+]
09.00 Т/с **«САШАТАНЯ»** [16+]
09.30 Т/с **«САШАТАНЯ»** [16+]
10.00 «Бородина против Бузовой» [16+]
11.00, 11.30 Т/с **«ОЛЬГА»** [16+]
12.00, 12.30 Т/с **«ОЛЬГА»** [16+]
13.00, 13.30 Т/с **«ИНТЕРНЫ»** [16+]
14.00, 14.30 Т/с **«ИНТЕРНЫ»** [16+]
15.00, 15.30 Т/с **«ИНТЕРНЫ»** [16+]
16.00, 16.30 Т/с **«САШАТАНЯ»** [16+]
17.00, 17.30 Т/с **«САШАТАНЯ»** [16+]
18.00, 18.30 Т/с **«САШАТАНЯ»** [16+]
19.00 Т/с **«САШАТАНЯ»** [16+]
19.30 Т/с **«САШАТАНЯ»** [16+]
20.00 Т/с **«ОТПУСК»** [16+]
20.30 Т/с **«ОТПУСК»** [16+]
21.00 Т/с **«ПОЛЕТ»** [16+]
22.10 «Где логика?» [16+]
23.10 «Stand up» [16+]
00.10 Т/с **«БОРОДАЧ»** [16+]
00.40 Т/с **«БОРОДАЧ»** [16+]
01.15 «Такое кино!» [16+]
01.45 «Импровизация» [16+]
02.40 «Импровизация» [16+]
03.30 «Comedy Баттл» [16+]
04.20 «Открытый микрофон» [16+]
05.15 «Открытый микрофон» [16+]
06.05, 06.30 «ТНТ. Best» [16+]

Барс

06.00, 06.30, 07.00, 07.30, 08.00, 08.30 «Губерния. Утро» [16+]
06.14, 06.44, 07.13, 07.44, 08.13, 08.44, 09.56, 10.56, 12.56, 17.56, 18.56, 19.56, 20.56, 21.56, 22.56, 01.56 «Городская хроника» [12+]
06.15, 06.45, 07.15, 07.45, 08.15, 08.45 «Утро плюс» [16+]
09.30, 10.30, 12.30, 15.30, 17.00, 19.00, 20.00, 21.00, 22.00, 01.30, 04.30 «Губерния. Итоги» [16+]
10.00, 12.00, 14.00, 18.00, 23.00, 01.00, 03.00 «Репортажи недели» [16+]
11.00, 00.00 «Город новостей» [16+]
11.30, 00.30 «Ивановский календарь» [16+]
13.00, 02.00 «Барс – 25 лет» [16+]
13.30, 02.30 «Ивановский обзор» [16+]
14.30, 03.30 «Иваново. Ностальгия» [16+]
15.00, 04.00 «Хроника области» [16+]
16.00, 05.00 «Ивановские вести» [16+]
16.30, 05.30 «Губерния. Прошлое» [16+]
17.30 «Pro город. Новости» [16+]
18.30, 19.30, 20.30, 21.30, 22.30, 23.30 Новости «Губерния» [16+]

ТВ-Центр

06.00 «Настроение»
08.10 Худ. фильм **«СУЕТА СУЕТ»** [6+]
10.00 Док. фильм «Галина Польских. Под маской счастья» [12+]
10.55 Городское собрание [12+]
11.30, 14.30, 17.50, 22.00, 00.00 События
11.50, 03.10 Т/с **«ПУАРО АГАТЫ КРИСТИ»** [12+]
13.40 «Мой герой» [12+]
14.50 Город новостей
15.05 Т/с **«СЛЕДСТВИЕ ЛЮБВИ»** [16+]
16.50 Док. фильм «90-е. Сердце Ельцина» [16+]
18.15 Петровка, 38 [16+]
18.30 Т/с **«ЛАНЦЕТ»** [12+]
22.35 Специальный репортаж [16+]
23.05 «Знак качества» [16+]
00.35 Петровка, 38 [16+]
00.55 Док. фильм «Валентина Толкунова. Соломенная вдова» [16+]
01.35 «Знак качества» [16+]
02.15 Док. фильм «Ракеты на старте» [12+]
02.55 Петровка, 38 [16+]
04.40 Док. фильм «Галина Польских. Под маской счастья» [12+]
05.20 «Мой герой» [12+]

СТС

06.00, 05.50 Ералаш [0+]
06.15 М/с «Спирит. Дух свободы» [6+]
07.00 М/с «Том и Джерри» [0+]
07.15 Худ. фильм **«ЗВЕЗДНЫЙ ПУТЬ»** [16+]
09.40 Худ. фильм **«СТАРТРЕК. ВОЗМЕЗДИЕ»** [12+]
12.15 Худ. фильм **«СТАРТРЕК. БЕСКОНЕЧНОСТЬ»** [16+]
14.40 Т/с **«ОТЕЛЬ «ЭЛЕОН»** [16+]
16.55 Т/с **«ИВАНОВЫ-ИВАНОВЫ»** [16+]
19.00 Т/с **«ИВАНОВЫ-ИВАНОВЫ»** [16+]
20.00 Худ. фильм **«ИДЕНТИФИКАЦИЯ БОРНА»** [16+]
Команда итальянского рыболовецкого судна находит в водах Средиземного моря тело мужчины. У него два пулевых ранения в спине и имплантированный в бедро микрофильм, помеченный номером швейцарского банка...
22.20 Худ. фильм **«МАКС ПЭЙН»** [16+]
00.20 «Кино в деталях» с Федором Бондарчуком [18+]
01.20 Худ. фильм **«НОЙ»** [12+]
03.40 Т/с **«ПОСЛЕДНИЙ ИЗ МАГИКЯН»** [12+]
05.10 Мультфильм [0+]

Рен ТВ

05.00 «Территория заблуждений» с Игорем Прокопенко [16+]
06.00 «Документальный проект» [16+]
07.00 «С бодрым утром!» [16+]
08.30, 12.30, 16.30, 19.30 «Новости» [16+]
09.00 Засекреченные списки [16+]
11.00 «Как устроен мир с Тимофеем Баженовым» [16+]
12.00, 16.00 «Информационная программа 112» [16+]
13.00 «Загадки человечества с Олегом Шишкиным» [16+]
14.00 «Невероятно интересные истории» [16+]
15.00 Документальный спецпроект [16+]
17.00 «Тайны Чапман» [16+]
18.00 «Самые шокирующие гипотезы» [16+]
19.00 «Информационная программа 112» [16+]
20.00 Худ. фильм **«БЫСТРЕЕ ПУЛИ»** [16+]
21.55 «Водить по-русски» [16+]
23.00 «Новости» [16+]
23.30 «Неизвестная история» [16+]
00.30 Худ. фильм **«СТЕЛС»** [12+]
02.35 Худ. фильм **«РЫЖАЯ СОНЯ»** [12+]
04.00 «Тайны Чапман» [16+]

Звезда

06.00 «Сегодня утром» [12+]
08.00, 13.00, 18.00 Новости дня
08.20 Док. сериал «Колеса Страны Советов. Были и небылицы». «Гренадеры битвы за коммунизм» [0+]
09.05 Т/с **«БРАТ ЗА БРАТА-2»** [16+]
10.00, 14.00 Военные новости
10.05 Т/с **«БРАТ ЗА БРАТА-2»** [16+]
13.15 Т/с **«БРАТ ЗА БРАТА-2»** [16+]
13.40 Т/с **«БРАТ ЗА БРАТА-2»** [16+]
14.05 Т/с **«БРАТ ЗА БРАТА-2»** [16+]
18.30 «Специальный репортаж» [12+]
18.50 Док. сериал «Сталинградская битва». «Начало» [12+]
19.40 «Скрытые угрозы» с Николаем Чиндяйкиным [12+]
20.25 Док. сериал «Загадки века с Сергеем Медведевым». «Гитлер. История болезни» [12+]
21.15 Новости дня
21.25 «Открытый эфир» [12+]
23.05 «Между тем» с Наталией Метлиной [12+]
23.40 Худ. фильм **«МЕЧЕНЫЙ АТОМ»** [12+]
01.35 Худ. фильм **«ВПЕРЕДИ ОКЕАН»** [12+]
05.10 Док. фильм «Битва за Гималаи» [12+]

Гороскоп с 25 по 31 января

ОВЕН (21.03-20.04). Соберите волю в кулак и возьмитесь за работу. Проявите свои лидерские качества. Сейчас не время отсиживаться в углу. Вы будете на редкость приятным собеседником. И сможете убедить кого угодно в чем угодно. Не отказывайте в помощи обратившимся к вам людям. В выходные пообщайтесь с близкими.

ТЕЛЕЦ (21.04-21.05). Не поддавайтесь упадническому настроению. В делах придерживайтесь традиционных точек зрения. На работе случатся резкие изменения, придется привыкать. Проявите заинтересованность и активность и у вас появится очень перспективный проект. Выходные принесут много нового в личной жизни.

БЛИЗНЕЦЫ (22.05-21.06). Все получится, стоит только захотеть. Так что можете не добиваться и не бороться. Удача сама прилетит вам в руки. И исполнит ваше заветное желание. То, что вам раньше приходилось просить, дадут вам просто так. Возникнет благоприятная ситуация для продвижения по службе.

РАК (22.06-23.07). Вас ждут интересные знакомства, захватывающие открытия и плодотворное сотрудничество. Но вам могут помешать неожиданные обстоятельства. Проявите лояльность по отношению к начальству, и оно не замедлит выделить вас. Старшие родственники окажутся источником весьма ценных советов. Благоприятный день – пятница, неблагоприятный – понедельник.

ЛЕВ (24.07-23.08). Вы станете просто незаменимым человеком, без вас не смогут решить многие задачи. Но на вас ляжет и большая ответственность, Вам окажут доверие и будут ждать поддержки и помощи, только не делайте это в ущерб личной жизни. Придется много работать, возможны новые интересные деловые предложения. Выходные проведите на свежем воздухе.

ДЕВА (24.08-23.09). События окажутся для вас неожиданными. В случае отдельных неудач не отчаивайтесь, это лишь временное явление. Появятся неожиданные коррективы в ваши планы, но это окажется к лучшему, однако, в чем именно, вы поймете не сразу. В выходные смело беритесь за самые трудные дела.

ВЕСЫ (24.09-23.10). Почувствуйте вкус к переменам: в вашей жизни появятся новые знакомые, не исключена смена работы. Преодолевая давление обстоятельств, добейтесь положительных результатов. Не планируйте ничего серьезного. В выходные дни общение с друзьями пойдет вам на пользу.

СКОРПИОН (24.10-22.11). У вас будет немало прибыльных заказов и успешных проектов. Работа принесет вам моральное удовольствие и солидную прибыль. Однако не менее важной будет и личная сфера. Вы поймете, что такое любовь. Не бойтесь перемен, они окажутся к лучшему.

(Окончание на стр. 10)

Домашний

06.30, 05.00 По делам несовершеннолетних [16+]
08.00 Давай разведемся! [16+]
09.05, 03.20 Тест на отцовство [16+]
11.15, 02.25 Док. сериал «Реальная мистика» [16+]
12.25, 01.30 Док. сериал «Понять. Простить» [16+]
13.30, 00.25 Док. сериал «Порча» [16+]
14.00, 00.55 Док. сериал «Знахарка» [16+]
14.35 Т/с **«ПРОВОДНИЦА»** [16+]
19.00 Т/с **«У КАЖДОГО СВОЯ ЛОЖЬ»** [16+]
Лиза Лапшина работает в лучшей гинекологической клинике, где каждый день помогает отчаявшимся забеременеть женщинам испытать долгожданное счастье материнства. Сама же Лиза не может иметь детей. Однажды к Лизе на прием приходит амбициозная начинающая актриса Марта, которая недавно узнала, что находится в положении. Беременность в планы девушки никак не вписывается...
22.15 Т/с **«ПОДКИДЫШИ»** [16+]
06.20 «6 кадров» [16+]

ТВ3

06.00 Мультфильмы [0+]
09.30 Т/с **«СЛЕПАЯ»** [16+]
10.05 Т/с **«СЛЕПАЯ»** [16+]
10.40 Т/с **«СЛЕПАЯ»** [16+]
11.15 Т/с **«СЛЕПАЯ»** [16+]
11.50 «Гадалка» [16+]
12.25 «Гадалка» [16+]
13.00 «Гадалка» [16+]
13.35 «Гадалка» [16+]
14.10 «Гадалка» [16+]
14.40 «Мистические истории» [16+]
15.45 «Гадалка» [16+]
16.20 «Гадалка» [16+]
16.55 «Гадалка» [16+]
17.25 Т/с **«СЛЕПАЯ»** [16+]
18.00 Т/с **«СЛЕПАЯ»** [16+]
18.30 Т/с **«МЕНТАЛИСТ»** [12+]
19.30 Т/с **«МЕНТАЛИСТ»** [12+]
20.15 Т/с **«ЛЮЦИФЕР»** [16+]
21.15 Т/с **«ЛЮЦИФЕР»** [16+]
22.10 Т/с **«ЛЮЦИФЕР»** [16+]
23.00 Худ. фильм **«МАМА»** [16+]
01.15 Худ. фильм **«МРАЧНЫЕ НЕБЕСА»** [16+]
02.45 «Сверхъестественный отбор. Тверь» [16+]
03.30 «Не ври мне» [12+]
04.30 «Не ври мне» [12+]
05.15 «Городские легенды. Москва. Секретный бункер Сталина» [16+]

ПОНЕДЕЛЬНИК, 1 февраля

Внимание! За содержание телепрограммы редакция газеты ответственности не несет. В программе возможны изменения по усмотрению телеканалов.

ОТР

06.00, 00.30 «Гамбургский счет» [12+]
06.30 Док. фильм «Скорбное эхо блокады. Лев Раков» [12+]
07.25 «Хит-микс RU.TV» с Еленой Север [12+]
08.15 «Календарь» [12+]
09.10 «Врачи» [12+]
09.35 «Среда обитания» [12+]
10.00, 12.00, 13.00, 15.00, 17.00, 18.00, 19.00, 20.00, 22.00 Новости
10.10, 22.05 Т/с **«БРАТЬЯ КАРАМАЗОВЫ»** [16+]
12.10, 13.20 «ОТРажение»
15.15 «Календарь» [12+]
16.10 «Среда обитания» [12+]
16.30 «Врачи» [12+]
17.05, 18.05 Т/с **«УСЛОВИЯ КОНТРАКТА»** [16+]
19.20, 23.50 «Прав!Да?» [12+]
20.05 «ОТРажение»
01.00 «ОТРажение» [12+]
02.45 Док. фильм «Пять причин поехать в...» [12+]
03.00 «Прав!Да?» [12+]
03.40 «Врачи» [12+]
04.05 «Домашние животные» [12+]
04.35 «Легенды Крыма». Секреты крымской архитектуры [12+]
05.05 «Большая страна» [12+]

Мир

05.00 Т/с **«ЖИТЬ СНАЧАЛА»** [16+]
10.00, 13.00, 16.00, 19.00 Новости
10.10 Т/с **«ЖИТЬ СНАЧАЛА»** [16+]
13.15 «Дела судебные. Деньги верните!» [16+]
14.10, 17.15 «Дела судебные. Битва за будущее» [16+]
15.05 «Дела судебные. Новые истории» [16+]
16.15 Мировое соглашение [16+]
18.00 Т/с **«ЧУЖОЙ РАЙОН-3»** [16+]
19.25 Т/с **«ЧУЖОЙ РАЙОН-3»** [16+]
21.40 «Игра в кино» [12+]
22.25 Шоу «Назад в будущее» [12+]
23.25 «Всемирные игры разума» [12+]
00.00 Новости
00.15 Худ. фильм **«ЕЛЬЦИН. ТРИ ДНЯ В АВГУСТЕ»** [16+]
1991 год. Борис Ельцин, находясь на даче, узнает о том, что Горбачев блокирован в Форосе... Многие советуют бежать из страны, но Ельцин принимает решение – он едет в Москву к Белому дому, чтобы возглавить оппозицию...
02.00 «Дела судебные. Битва за будущее» [16+]
02.45 Т/с **«ЛИНИЯ МАРТЫ»** [12+]

Ретро

06.00, 07.15 Худ. фильм **«МНЕ ДВАДЦАТЬ ЛЕТ»** [12+]
09.00 М/ф «Чебурашка идет в школу» [6+]
09.10 М/ф «Верное средство» [6+]
09.20 М/ф «Ара, бара, пух!» [6+]
09.30 М/ф «Куплю привидение» [6+]
09.40 М/ф «Ничуть не страшно» [0+]
09.55 Худ. фильм **«ПРЕСТУПЛЕНИЕ И НАКАЗАНИЕ»** [12+]
12.00 Худ. фильм **«ПРЕСТУПЛЕНИЕ И НАКАЗАНИЕ»** [12+]
14.00 Худ. фильм **«САЛЮТ!» МАРИЯ»** [12+]
16.30 Худ. фильм **«СЕКРЕТНЫЙ АГЕНТ»** [16+]
18.10 Док. фильм «Великолепный Баженов» [12+]
18.40 Худ. фильм **«ДОЧКИ-МАТЕРИ»** [12+]
20.35, 04.30 Худ. фильм **«ШИНЕЛЬ»** [12+]
21.55, 23.15 Худ. фильм **«МНЕ ДВАДЦАТЬ ЛЕТ»** [12+]
01.05 Худ. фильм **«ФЛОТ»** [12+]
02.05 Док. фильм «Великолепный Баженов» [12+]
02.30, 05.40 Док. фильм «Русская классика» [12+]
02.50 Худ. фильм **«ДОЧКИ-МАТЕРИ»** [12+]

Discovery

06.00, 00.35 Железная дорога Австралии [12+]
06.45 Выгодная рухлядь [12+]
07.10, 21.10, 21.35 Охотники за складами [16+]
07.35, 15.10, 20.20 Крутой тюнинг [12+]
08.25, 08.50 Грязные деньги [12+]
09.15, 09.40, 19.25, 19.55 Как это устроено? [12+]
10.05, 17.45 Махинаторы [12+]
10.55, 01.25 Взрывая историю [12+]
11.50 Миллиардер под прикрытием [12+]
13.30, 13.55 Как построить... что угодно [12+]
14.20, 23.40 Музейные загадки [12+]
16.05, 16.30 Битвы кладоискателей [12+]
16.55 Железная дорога Аляски [12+]
18.35, 19.00, 03.40, 04.05 Короли аукционов [12+]
22.00 Автомир Майка Брюера [12+]
22.25 Супермеханик Энт Энстед [12+]
22.50, 23.15 Женская автомастерская [12+]
02.10 Махинаторы [16+]
02.55, 03.20 Как это сделано? [12+]
04.30 Голые и напуганные [16+]
05.15 Аляска: последний рубеж [16+]

Карусель

05.00 Ранние пташки [0+]
06.55, 07.30 «Жужжалка» [0+]
07.00 «С добрым утром, малыши!» [0+]
07.40 М/с «Лео и Тиг» [0+]
08.25 М/с «Лео и Тиг. Волшебные песни!» [0+]
08.30 М/с «Китти не кошка» [6+]
08.55 М/с «Царевны» [0+]
09.30 М/ф «Ну, погоди!» [0+]
10.10 М/ф «Даша и людоед» [0+]
10.20 М/с «Суперкрылья. Джетт и его друзья» [0+]
10.45 «Лабораториум» [0+]
11.10 М/с «Фиксики» [0+]
11.45 М/с «Роботы-поезда» [0+]
12.15 М/с «Тобот. Детективы Галактики» [6+]
12.45 М/с «Дикие скричеры!» [6+]
13.10 М/с «Ниндзяго» [6+]
13.30 М/с «Буба» [6+]
13.55 М/с «Аркадий Паровозов спешит на помощь!» [0+]
14.00 «Навигатор. Новости» [0+]
14.10 М/с «Семья Трефликов» [0+]
14.30 М/с «Четверо в кубе» [0+]
15.40 «Зеленый проект» [0+]
16.00 «Курьез не всерьез!» [0+]
16.10 М/с «Подружки-супергерои» [6+]
16.35 М/с «Барби: Дримтопия» [0+]
17.00 М/с «Кошечки-собачки» [0+]
18.00 М/с «Оранжевая корова» [0+]
18.50 М/с «Томас и его друзья. Большой мир. Большие приключения!» [0+]
19.15 М/с «Пластилинки» [0+]
19.20 М/с «Ми-ми-мишки» [0+]
20.10 М/с «Свинка Пеппа» [0+]
20.30 «Спокойной ночи, малыши!» [0+]
20.45 М/с «Зебра в клеточку» [0+]
22.00 М/с «Бен 10» [12+]
22.30 М/с «Пауэр Плэйерс» [0+]
22.50 М/с «Белка и Стрелка. Тайны космоса» [0+]
23.15 М/с «Гормити» [6+]
23.40 М/с «Губка Боб Квадратные штаны» [6+]
00.10 М/с «Элвин и бурундуки» [6+]
01.15 М/с «Соник Бум» [6+]
02.35 М/с «Белка и Стрелка. Озорная семейка» [0+]
03.55 М/с «Приключения Тайо» [0+]

Усадьба

06.00, 02.25 Да здравствует мыло душистое! [12+]
06.15, 02.40 Домоводство [12+]
06.30, 02.55 Идите в баню [12+]
06.45, 03.10 Баня – женского рода [12+]
07.00, 03.25 Я – фермер [12+]
07.30, 03.55 Кухня народов СССР [12+]
07.45, 04.10 Дом с нуля [12+]
08.20, 04.35 Дело в отделке [12+]
08.50, 05.05 Забытые ремесла [12+]
09.05, 05.20 Букет на обед [12+]
09.25, 05.30 Новые Робинзоны [12+]
09.55 Урожай на столе [12+]
10.30 Проект мечты [12+]
11.00 Идеальный сад [12+]
11.30 Муж на час [12+]
12.00, 18.00 Огород круглый год [12+]
12.15 Календарь дачника [12+]
12.35 Мультиварка [12+]
12.50 Прогулка по саду [12+]
13.25 Семейный обед [12+]
13.55, 19.40 Огород круглый год [12+]
14.15 Сад своими руками [12+]
14.45 Обнови свой сад [12+]
15.15 Дачная энциклопедия [12+]
15.50 Кашеварим [12+]
16.10 Деревянная Россия [12+]
16.40 Керамика [12+]
16.55 Дачные радости [12+]
17.30 Безопасность [12+]
18.20 заСАДа [12+]
18.50 Жизнь в деревне [12+]
19.20 Детская мастерская [12+]
19.55 Домашняя экспертиза [12+]
20.25 Стройплощадка [12+]
21.00 Милости просим [12+]
21.30 Дачные хитрости [12+]
21.45 Не просто суп! [12+]
22.00 Профотбор [12+]
22.30 Вокруг сыра [12+]
22.45 Сам себе дизайнер [12+]
23.05 История усадеб [12+]
23.35 Чудеса, диковины и сокровища [12+]
00.05 Дачных дел мастер [12+]
00.40 Самогон [16+]
00.55 Закуски [12+]
01.10 ТОП-10 [12+]
01.40 Крымские дачи [12+]
02.10 Паштет [12+]

Спас

05.00 «День патриарха» [0+]
05.10 Док. фильм «Патриарх Кирилл. Тайна спасения» [0+]
06.00 «Утро на Спасе» [0+]
08.00 «Утро на Спасе» [0+]
10.00 Божественная литургия [0+]
13.00 Док. фильм «Путь Пастыря» [0+]
14.00 «Монастырская кухня» [0+]
14.30 «Монастырская кухня» [0+]
15.00 «Re:акция» [12+]
15.45 Док. фильм «Патриарх» [0+]
17.20 Худ. фильм **«СЕМЕН ДЕЖНЕВ»** [0+]
Первопроходец Семен Дежнев, первооткрыватель новых сибирских земель, преодолевая неисчислимые лишения, морем доплыл от Каменного пояса до конечной восточной точки Евразийского материка, обнаружил пролив между Азией и Северной Америкой за 80 лет до открытия его Витусом Берингом...
19.00, 04.15 Док. фильм «Год Патриарха» [0+]
19.30 «Новый день». Новости на Спасе [0+]
20.30 Прямая линия. Ответ священника [0+]
21.30 Док. фильм «Человек» [0+]
22.50 «Прямая линия жизни» [0+]
23.45 «День патриарха» [0+]
00.00 «Белые ночи на Спасе» [12+]
00.35 «Re:акция» [12+]
01.10 «Завет» [6+]
02.05 Парсуна [6+]
02.55 RES PUBLICA [12+]
03.45 Мультфильмы на Спасе [0+]
04.45 «День патриарха» [0+]

National Geographic

06.00, 06.20 Научные глупости [16+]
06.45, 13.30, 22.40, 01.55 Авто-SOS [16+]
07.35, 10.55 Инстинкт выживания [16+]
08.20 Ледяная дорога: кошмар на дороге! [16+]
09.15 Машины: разобрать и продать [16+]
10.05, 10.30 Сделать за один день [16+]
11.45 Дикий тунец: север против юга [16+]
12.40, 16.45 Youtube: революция [16+]
14.20, 21.00 Злоключения за границей [16+]
15.05 Расследования авиакатастроф [16+]
15.55 Служба безопасности аэропорта: Бразилия [16+]
17.35 Путешествия с Гордоном Рамзи [16+]
18.25 Фабрика еды [16+]
18.50 Фабрика еды [16+]
19.20 Расследования авиакатастроф [16+]
20.10 Расследование авиакатастроф [16+]
21.50 Контрабанда с Марианной Ван Зеллер [16+]
23.30 Игры разума [16+]
23.55 Игры разума [16+]
00.20 Расследования авиакатастроф [16+]
01.10 Осушить океан [16+]
02.45 Авто-SOS [16+]
03.30 Контрабанда с Марианной Ван Зеллер [16+]
04.20 Осушить океан [16+]
05.05 Международный аэропорт Дубай [16+]

Матч! Страна

06.00 Баскетбол. «Цмоки-Минск» (Белоруссия) – УНИКС (Казань) [0+]
07.55, 20.45 Док. сериал «Футбол Слуцкого периода» [12+]
08.25, 21.15 «Комментаторы» [12+]
08.45 «Ярушин. Хоккей шоу. Лучшее» [12+]
09.10, 15.30, 03.55 Спортивная неделя. Итоги [12+]
09.40 «Дневник Олимпиады, которой не было…» [12+]
10.05 Гандбол. Женщины. ЦСКА (Россия) – «Подравка» (Хорватия) [0+]
11.30 Страна смотрит спорт [12+]
12.00, 13.05, 04.20 «Игры королей». Спецобзор [12+]
12.15 «Жизнь после спорта» [12+]
12.45 «Особенности национального фристайла» [12+]
13.20 Волейбол. Чемпионат России. Мужчины. «Кузбасс» (Кемерово) – «Зенит» (Санкт-Петербург) [0+]
15.10, 21.35 «Командный разряд» [12+]
16.00, 23.45 Неделя в КХЛ [12+]
16.55 Баскетбол. «Парма» (Пермь) – «Химки»
18.55, 02.30 Гандбол. Женщины. «Подравка» (Хорватия) – ЦСКА (Россия) [0+]
21.55 Баскетбол. «Зенит» (Санкт-Петербург) – «Локомотив-Кубань» (Краснодар) [0+]
00.40 Баскетбол. Единая лига ВТБ. «Парма» (Пермь) – «Химки» [0+]
04.35 Смешанные единоборства. ACA 115. Магомед Исмаилов против Ивана Штыркова [16+]

Disney

05.00, 04.25 Музыка на Канале Disney [6+]
05.15 М/с «Легенда о Тарзане» [6+]
05.40 М/с «Аладдин» [0+]
06.05 М/с «Русалочка» [6+]
06.25 М/с «Тимон и Пумба» [6+]
06.50 М/с «Чудеса на виражах» [0+]
07.25 М/с «Чип и Дейл спешат на помощь» [6+]
07.50, 11.00 М/с «Пес Пэт» [6+]
08.00 «Доброе утро с Микки» [0+]
11.20 М/с «Кунг-фу панда: лапки судьбы» [6+]
12.00 М/с «Зак Шторм – суперпират» [6+]
13.00 М/с «Финес и Ферб» [6+]
14.00 М/с «С приветом по планетам» [12+]
14.30 М/с «Гравити Фолз» [12+]
15.30 М/с «Герои Энвелла» [6+]
16.00 М/с «Звездная принцесса и силы зла» [12+]
17.05 М/с «Приключения Кота в сапогах» [6+]
17.35 М/с «Леди Баг и суперкот» [6+]
19.30 М/ф «Трио в перьях» [6+]
Ричард – воробей, воспитывавшийся аистами. Приходит время мигрировать на юг и родители боятся, что Ричард не справится с перелетом, и оставляют его дома. Но воробей решает доказать всем, что он настоящий аист.
21.25 М/с «Отель «Трансильвания» [12+]
22.40 Т/с **«ВОЛШЕБНИКИ ИЗ ВЭЙВЕРЛИ ПЛЭЙС»** [6+]
00.00 Т/с **«ДЕРЖИСЬ, ЧАРЛИ!»** [6+]
01.20 Т/с **«СОБАКА ТОЧКА КОМ»** [6+]
02.30 М/с «Стражи Галактики» [12+]
03.40 М/с «Амфибия» [12+]

TV1000

07.35 Худ. фильм **«ПРИМАДОННА»** [16+]
09.30 Худ. фильм **«ЧЕТЫРЕ СВАДЬБЫ И ОДНИ ПОХОРОНЫ»** [12+]
11.40 Худ. фильм **«УПРАВЛЕНИЕ ГНЕВОМ»** [12+]
13.30 Худ. фильм **«ПИАНИСТ»** [16+]
16.10 Худ. фильм **«ХОЛОДНАЯ ГОРА»** [16+]
19.00 Худ. фильм **«ЧТО СКРЫВАЕТ ЛОЖЬ»** [16+]
20.40 Худ. фильм **«ЗАБЫТОЕ»** [16+]
22.15 Худ. фильм **«РАЙОН № 9»** [16+]
00.20 Худ. фильм **«СЕКРЕТЫ ЛОС-АНДЖЕЛЕСА»** [18+]
02.40 Худ. фильм **«БЛИЗКИЕ КОНТАКТЫ ТРЕТЬЕЙ СТЕПЕНИ»** [6+]
05.00 Худ. фильм **«ДРУГИЕ»** [16+]

TV1000 Русское кино

05.30 Худ. фильм **«ПРИЗРАК»** [6+]
07.45 Худ. фильм **«НАПАРНИК»** [12+]
09.40 Худ. фильм **«ИСТОРИЯ ОДНОГО НАЗНАЧЕНИЯ»** [12+]
11.40 Худ. фильм **«КУРЬЕР ИЗ «РАЯ»** [12+]
13.25, 14.20, 19.00, 19.55 Т/с **«ШАКАЛ»** [16+]
15.15 Худ. фильм **«ВЕЧНАЯ ЖИЗНЬ АЛЕКСАНДРА ХРИСТОФОРОВА»** [16+]
17.15 Худ. фильм **«ЗАВТРАК У ПАПЫ»** [12+]
20.55 Худ. фильм **«ПАРЕНЬ С НАШЕГО КЛАДБИЩА»** [12+]
22.30 Худ. фильм **«ЯРДЫ»** [16+]
00.05 Худ. фильм **«КОРИДОР БЕССМЕРТИЯ»** [12+]
02.30 Худ. фильм **«ЧЕЛОВЕК ИЗ БУДУЩЕГО»** [16+]
03.50 Худ. фильм **«ВОРОШИЛОВСКИЙ СТРЕЛОК»** [16+]

Че

06.00, 11.30, 18.30, 02.50 Улетное видео [16+]
06.10, 01.00 Т/с **«БРАТАНЫ»** [16+]
Четыре друга-десантника оказываются втянутыми в борьбу против преступной группировки, торгующей людьми. Они не могут отступить назад. Им неоткуда ждать помощи, ведь с одной стороны коррумпированные сотрудники милиции и УБОПА, с другой – банда.
08.00 Дорожные войны. Лучшее [16+]
09.30 Дорожные войны 2.0 [16+]
12.30 Улетное видео. Лучшее [16+]
13.00, 20.30 +100500 [16+]
14.30 Т/с **«ВОРОНИНЫ»** [16+]
16.30 КВН Best [16+]
23.00, 00.00 Опасные связи [18+]

Пятница

05.00 Орел и решка [16+]
07.20 Орел и решка. Россия [16+]
08.00 Орел и решка. Чудеса света-3 [16+]
09.00 Орел и решка. Ивлеева VS Бедняков [16+]
10.55, 20.00 Мир наизнанку. Китай [16+]
19.00 Большой выпуск с Антоном Птушкиным-2 [16+]
23.15 Худ. фильм **«О ЧЕМ ГОВОРЯТ МУЖЧИНЫ»** [16+]
Конечно, о женщинах. Нет, еще о работе, о деньгах, о машинах, о футболе... но в основном все-таки о женщинах.
01.10 Пятница News [16+]
01.40 Битва ресторанов [16+]
03.25 Орел и решка. Америка [16+]

Евроспорт

01.05 Санный спорт. Женщины
01.35 Санный спорт. Женщины
02.05 Санный спорт. Эстафета. Команды
02.35, 07.00, 08.00 Прыжки на лыжах с трамплина. HS 145
03.30, 09.30, 10.30 Теннис. ATP 250. Мельбурн
05.00 Снукер. Финал
11.00, 13.00, 19.00, 20.00 Теннис. ATP 250. Мельбурн
15.05, 15.45 Горные лыжи. Мужчины. Слалом
16.30 Горные лыжи. Женщины. Скоростной спуск
18.00 Горные лыжи. Женщины. Супергигант
21.00, 21.30 Олимпийские игры
22.00, 22.30 Олимпийские игры
23.00 Биатлон. Женщины. Пасьют
23.30 Биатлон. Мужчины. Пасьют

Дом Кино

05.50 Худ. фильм **«НА ЗЛАТОМ КРЫЛЬЦЕ СИДЕЛИ…»** [6+]
07.00 «Ералаш» [6+]
07.25 А/а «Фиксики. Большой секрет» [6+]
08.55 А/а «Иван Царевич и Серый Волк» [6+]
10.40 Т/с **«СВАТЫ»** [16+]
14.20 Т/с **«БАЛАБОЛ»** [16+]
15.20 Т/с **«УБОЙНАЯ СИЛА»** [16+]
19.15 Т/с **«СВАТЫ»** [16+]
23.00 Худ. фильм **«ТАКСИ»** [16+]
Полицейский из Марселя на пару с таксистом проворачивает хитроумную операцию по поимке неуловимой банды грабителей банков...
00.40 Худ. фильм **«72 МЕТРА»** [16+]
03.10 Худ. фильм **«ДОСТОЯНИЕ РЕСПУБЛИКИ»** [12+]

«ЗАБЫТОЕ» [16+]

TV анонсы

Триллер
TV1000, 20.40

Телли Паретта ищет своего пропавшего в авиакатастрофе восьмилетнего сына. Пытаясь справиться со стрессом, она обращается к психоаналитику. Однако вместо поддержки и утешения тот пытается убедить пациентку что сын – всего лишь плод ее воображения и расстройства мозга.

ВТОРНИК, 2 февраля

Внимание! За содержание телепрограммы редакция газеты ответственности не несет. В программе возможны изменения по усмотрению телеканалов.

1-й канал

05.00 Телеканал «Доброе утро»
09.00 Новости
09.25 Телеканал «Доброе утро»
09.50 Жить здорово! [16+]
10.55 Модный приговор [6+]
12.00 Новости
12.15 Время покажет [16+]
15.00 Новости
15.15 Давай поженимся! [16+]
16.00 Мужское / Женское [16+]
18.00 Вечерние новости
18.40 На самом деле [16+]
19.45 Пусть говорят [16+]
21.00 Время
21.30 Анна Банщикова, Александр Макогон, Анатолий Кот, Денис Бургазлиев, Влад Павлов, Эдуард Чекмазов, Владимир Николенко, Анатолий Гущин, Дмитрий Куличков, Ирина Пулина, Дмитрий Миллер, Анастасия Великородная в телесериале **«ИЩЕЙКА»** [16+]
23.30 Вечерний Ургант [16+]
00.10 Док. фильм «Цена Освобождения» [6+]
01.10 Время покажет [16+]
03.00 Новости
03.05 Время покажет [16+]
03.30 Мужское / Женское [16+]

Россия-1

05.00 Утро России
09.00 Вести. Местное время
09.30 Утро России
09.55 О самом главном [12+]
11.00 Вести
11.30 «Судьба человека с Борисом Корчевниковым» [12+]
12.40 «60 минут». Ток-шоу с Ольгой Скабеевой и Евгением Поповым [12+]
14.00 Вести
14.30 Вести. Местное время
14.55 Т/с **«МОРОЗОВА»** [12+]
17.00 Вести
17.15 «Андрей Малахов. Прямой эфир» [16+]
18.40 «60 минут». Ток-шоу с Ольгой Скабеевой и Евгением Поповым [12+]
20.00 Вести
21.05 Вести. Местное время
21.20 Максим Аверин, Мария Куликова, Анна Якунина, Елена Яковлева, Андрей Ильин в телесериале **«СКЛИФОСОВСКИЙ»** [16+]
23.35 «Вечер с Владимиром Соловьевым» [12+]
02.20 Т/с **«ТАЙНЫ СЛЕДСТВИЯ»** [12+]
04.05 Т/с **«ОБЪЕКТ 11»** [16+]

НТВ

05.10 Т/с **«ЛИТЕЙНЫЙ»** [16+]
У миллионера Баринова похищают дочь Ирину. Дело поручено Спецотделу. Есть всего три дня на то, чтобы найти и спасти девушку. В полицию об исчезновении дочери сообщила мать...
06.00 Утро. Самое лучшее [16+]
08.00 Сегодня
08.25 Т/с **«МОРСКИЕ ДЬЯВОЛЫ. СМЕРЧ»** [16+]
10.00 Сегодня
10.25 Т/с **«МОРСКИЕ ДЬЯВОЛЫ. СМЕРЧ»** [16+]
13.00 Сегодня
13.25 Обзор. Чрезвычайное происшествие
14.00 Место встречи
16.00 Сегодня
16.25 ДНК [16+]
18.30 Т/с **«БАЛАБОЛ»** [16+]
19.00 Сегодня
19.40 Т/с **«БАЛАБОЛ»** [16+]
21.20 Т/с **«РЕАЛИЗАЦИЯ»** [16+]
23.30 Сегодня
23.45 Основано на реальных событиях [16+]
01.25 Место встречи [16+]
03.20 Их нравы [0+]
03.45 Т/с **«ОТДЕЛ 44»** [16+]

5-й канал

05.00 «Известия»
05.25, 06.15 Т/с **«ЛАДОГА»** [12+]
07.05, 08.00 Т/с **«ЛАДОГА»** [12+]
09.00 «Известия»
09.25, 10.25 Т/с **«УЛИЦЫ РАЗБИТЫХ ФОНАРЕЙ-8»** [16+]
11.15, 12.15 Т/с **«УЛИЦЫ РАЗБИТЫХ ФОНАРЕЙ-8»** [16+]
13.00 «Известия»
13.25, 13.35, 14.25, 15.20, 16.25 Т/с **«УЛИЦЫ РАЗБИТЫХ ФОНАРЕЙ-8»** [16+]
17.30 «Известия»
17.45, 18.45 Т/с **«УЛИЦЫ РАЗБИТЫХ ФОНАРЕЙ-8»** [16+]
19.50, 20.40 Т/с **«СЛЕД»** [16+]
21.25 Т/с **«СЛЕД»** [16+]
22.20 Т/с **«СЛЕД»** [16+]
23.10 Т/с **«ВЕЛИКОЛЕПНАЯ ПЯТЕРКА-3»** [16+]
00.00 «Известия. Итоговый выпуск»
00.30 Т/с **«СЛЕД»** [16+]
01.15 Т/с **«ДЕТЕКТИВЫ»** [16+]
02.00 Т/с **«ДЕТЕКТИВЫ»** [16+]
02.30 Т/с **«ДЕТЕКТИВЫ»** [16+]
03.00 Т/с **«ДЕТЕКТИВЫ»** [16+]
03.30 «Известия»
03.45 Т/с **«ДЕТЕКТИВЫ»** [16+]
04.10 Т/с **«ДЕТЕКТИВЫ»** [16+]
04.35 Т/с **«ДЕТЕКТИВЫ»** [16+]

Россия-К

06.30, 07.00, 07.30, 10.00, 15.00, 19.30, 23.45 Новости культуры
06.35 «Пешком...»
07.05, 20.05 «Правила жизни»
07.35, 18.40, 00.05 Док. сериал «Настоящая война престолов»
08.25, 13.55 Док. сериал «Красивая планета»
08.45 Худ. фильм **«И ЭТО ВСЕ О НЕМ»**
10.15 «Наблюдатель»
11.10, 00.50 ХХ век
12.25, 22.15 Т/с **«МЕГРЭ»**
14.10 Док. фильм «Чистая победа. Сталинград»
15.05 Новости. Подробно
15.20 «Эрмитаж»
15.50 «Сати. Нескучная классика...»
16.30 Худ. фильм **«И ЭТО ВСЕ О НЕМ»**
17.45, 02.05 Музыка балетов. И. Стравинский. «Жар-птица»
19.45 Главная роль
20.30 «Спокойной ночи, малыши!»
20.45 Искусственный отбор
21.30 «Белая студия»

МАТЧ!

06.05, 11.05, 14.45, 19.00, 22.00, 00.45 Все на Матч! Прямой эфир [16+]
09.00 Профессиональный бокс. Дэвид Хэй против Энцо Маккаринелли [16+]
09.30, 11.20 Теннис. Кубок АТР. Россия – Аргентина [16+]
13.00, 16.30, 01.40 Специальный репортаж [12+]
13.20 Смешанные единоборства. One FC. Мауро Черилли против Абдулбасира Вагабова [16+]
14.15 Хоккей. НХЛ. Обзор [0+]
15.35 Зимние виды спорта. Обзор [0+]
16.55 Мини-футбол. Чемпионат Европы-2022. Отборочный турнир. Грузия – Россия [16+]
19.25 Хоккей. КХЛ. «Авангард» (Омск) – «Динамо» (Минск) [16+]
22.40 Футбол. Кубок Германии. 1/8 финала. «Боруссия» (Дортмунд) – «Падерборн» [16+]
02.00 Волейбол. Лига чемпионов. Женщины. «Динамо» (Москва, Россия) – «Локомотив» (Россия) [0+]
04.00 Баскетбол. Кубок Европы. Мужчины. «Партизан» (Сербия) – «Локомотив-Кубань» (Россия) [0+]

ТНТ

07.00, 07.30 «ТНТ. Gold» [16+]
08.00 «Битва дизайнеров» [16+]
08.30 Т/с **«САШАТАНЯ»** [16+]
09.00 Т/с **«САШАТАНЯ»** [16+]
09.30 Т/с **«САШАТАНЯ»** [16+]
10.00 «Бородина против Бузовой» [16+]
11.00, 11.30 Т/с **«ОЛЬГА»** [16+]
12.00, 12.30 Т/с **«ОЛЬГА»** [16+]
13.00, 13.30 Т/с **«ИНТЕРНЫ»** [16+]
14.00, 14.30 Т/с **«ИНТЕРНЫ»** [16+]
15.00, 15.30 Т/с **«ИНТЕРНЫ»** [16+]
16.00, 16.30 Т/с **«САШАТАНЯ»** [16+]
17.00, 17.30 Т/с **«САШАТАНЯ»** [16+]
18.00, 18.30 Т/с **«САШАТАНЯ»** [16+]
19.00 Т/с **«САШАТАНЯ»** [16+]
19.30 Т/с **«САШАТАНЯ»** [16+]
20.00 Т/с **«ОТПУСК»** [16+]
20.30 Т/с **«ОТПУСК»** [16+]
21.00 Т/с **«ПОЛЕТ»** [16+]
22.05 «Импровизация. Дайджесты-2021» [16+]
23.10 «Женский стендап» [16+]
00.10 Т/с **«БОРОДАЧ»** [16+]
00.40 Т/с **«БОРОДАЧ»** [16+]
01.15 «Импровизация» [16+]
02.15 «Импровизация» [16+]
03.05 «Comedy Баттл» [16+]
03.55 «Открытый микрофон» [16+]
04.45 «Открытый микрофон» [16+]
05.40, 06.05, 06.30 «ТНТ. Best» [16+]

Барс

06.00, 06.30, 07.00, 07.30, 08.00, 08.30 «Губерния. Утро» [16+]
06.14, 06.44, 07.13, 07.44, 08.13, 08.44, 09.56, 10.56, 12.56, 17.56, 18.56, 19.56, 20.56, 21.56, 22.56, 01.56 «Городская хроника» [12+]
06.15, 06.45, 07.15, 07.45, 08.15, 08.45 «Утро плюс» [16+]
09.30, 10.30, 12.30, 18.30, 19.30, 20.30, 21.30, 22.30, 23.30, 01.30 Новости «Губерния» [16+]
10.00, 12.15, 14.00, 15.45, 01.15, 03.00, 04.45 «Актуально» [16+]
10.15, 12.00, 15.30, 01.00, 04.30 «По горячим следам» [16+]
11.00, 00.00 «Город новостей» [16+]
11.30, 00.30 «Ивановский календарь» [16+]
13.00, 02.00 «Барс – 25 лет» [16+]
13.30, 02.30 «Ивановский обзор» [16+]
14.15, 03.15 «По горячим следам»
14.30 «Иваново. Ностальгия» [16+]
15.00, 04.00 «Хроника области» [16+]
16.00, 05.00 «Ивановские вести» [16+]
16.30 «Губерния. Прошлое» [16+]
17.00, 18.00, 19.00, 20.00, 21.00, 22.00, 23.00 «Ivanovonews». Телеверсия» [16+]
17.30 «Pro город. Новости» [16+]

ТВ-Центр

06.00 «Настроение»
08.10 «Доктор И...» [16+]
08.40 Худ. фильм **«ЧЕРНЫЙ ПРИНЦ»** [6+]
10.40, 04.40 Док. фильм «Георгий Бурков. Гамлет советского кино» [12+]
11.30, 14.30, 17.50, 22.00, 00.00 События
11.50, 03.10 Т/с **«ПУАРО АГАТЫ КРИСТИ»** [12+]
13.40 «Мой герой» [12+]
14.50 Город новостей
15.05 Т/с **«СЛЕДСТВИЕ ЛЮБВИ»** [16+]
16.50 Док. фильм «90-е. Королевы красоты» [16+]
18.10 Петровка, 38 [16+]
18.25 Т/с **«ЛАНЦЕТ»** [12+]
22.35 «Осторожно: мошенники!» [16+]
23.05 Док. фильм «Ян Арлазоров. Все из-за женщин» [16+]
00.35, 02.55 Петровка, 38 [16+]
00.55 Док. сериал «Дикие деньги» [16+]
01.35 Док. фильм «Ян Арлазоров. Все из-за женщин» [16+]
02.15 Док. фильм «Как утонул коммандер Крэбб» [12+]
05.20 «Мой герой» [12+]

СТС

06.00 Ералаш [0+]
06.15 М/с «Спирит. Дух свободы» [6+]
07.00 М/с «Том и Джерри» [0+]
07.35 М/с «Босс-молокосос. Снова в деле» [6+]
08.00 Т/с **«ИВАНОВЫ-ИВАНОВЫ»** [16+]
09.00 Т/с **«ПСИХОЛОГИНИ»** [16+]
10.00 Уральские пельмени [16+]
10.35 Т/с **«ВОРОНИНЫ»** [16+]
14.40 Т/с **«ОТЕЛЬ «ЭЛЕОН»** [16+]
18.30 Т/с **«ИВАНОВЫ-ИВАНОВЫ»** [16+]
19.00 Т/с **«ИВАНОВЫ-ИВАНОВЫ»** [16+]
20.00 Худ. фильм **«ПРЕВОСХОДСТВО БОРНА»** [16+]
22.05 Худ. фильм **«ТРИ ИКС»** [16+]
00.35 Дело было вечером [16+]
01.30 Худ. фильм **«ПОСЛЕДСТВИЯ»** [18+]
03.15 Т/с **«ПОСЛЕДНИЙ ИЗ МАГИКЯН»** [12+]
04.50 «6 кадров» [16+]
05.10 М/ф «Тараканище» [0+]
05.25 М/ф «Последний лепесток» [0+]
05.50 Ералаш [0+]

Рен ТВ

05.00 «Территория заблуждений» с Игорем Прокопенко [16+]
06.00 «Документальный проект» [16+]
07.00 «С бодрым утром!» [16+]
08.30, 12.30, 16.30, 19.30, 23.00 «Новости» [16+]
09.00 Засекреченные списки [16+]
11.00 «Как устроен мир с Тимофеем Баженовым» [16+]
12.00, 16.00, 19.00 «Информационная программа 112» [16+]
13.00 «Загадки человечества с Олегом Шишкиным» [16+]
14.00 «Невероятно интересные истории» [16+]
15.00 Засекреченные списки [16+]
17.00 «Тайны Чапман» [16+]
18.00 «Самые шокирующие гипотезы» [16+]
20.00 Худ. фильм **«ОХОТА НА ВОРОВ»** [16+]
22.45 «Водить по-русски» [16+]
23.30 «Знаете ли вы, что?» [12+]
00.30 Худ. фильм **«ТРУДНАЯ МИШЕНЬ»** [18+]
02.15 «Самые шокирующие гипотезы» [16+]
03.05 «Тайны Чапман» [16+]
04.40 «Территория заблуждений» с Игорем Прокопенко [16+]

Звезда

06.00 «Сегодня утром» [12+]
08.00, 13.00, 18.00 Новости дня
08.20 Док. сериал «Колеса Страны Советов. Были и небылицы». «Направления вместо дорог» [0+]
09.05 Т/с **«БРАТ ЗА БРАТА-2»** [16+]
10.00, 14.00 Военные новости
10.05 Т/с **«БРАТ ЗА БРАТА-2»** [16+]
13.15 Т/с **«БРАТ ЗА БРАТА-2»** [16+]
13.40 Т/с **«БРАТ ЗА БРАТА-3»** [16+]
14.05 Т/с **«БРАТ ЗА БРАТА-3»** [16+]
18.30 «Специальный репортаж» [12+]
18.50 Док. сериал «Сталинградская битва». «Война в городе» [12+]
19.40 «Легенды армии с Александром Маршалом» [12+]
20.25 «Улика из прошлого» [16+]
21.15 Новости дня
21.25 «Открытый эфир» [12+]
23.05 «Между тем» с Наталией Метлиной [12+]
23.40 Худ. фильм **«ГОРЯЧИЙ СНЕГ»** [6+]
01.40 Худ. фильм **«АЛЛЕГРО С ОГНЕМ»** [12+]
03.05 Худ. фильм **«МЕЧЕНЫЙ АТОМ»** [12+]
04.40 Док. фильм «Фатеич и море» [16+]

Гороскоп с 25 по 31 января

(Окончание. Начало на стр. 8)

СТРЕЛЕЦ (23.11-21.12). Вы полны энергии и надежд, окажетесь в нужное время в нужном месте и решите важную проблему. На работе не упускайте из виду мелочей. В выходные дни отдохните от суеты, сходите на каток или просто прогуляйтесь по парку. Благоприятный день – четверг, неблагоприятный – понедельник.

КОЗЕРОГ (22.12-20.01). Распределите силы рационально. На работе дел накопилось немало. Зато неделя может стать прочным фундаментом для карьерного взлета. Но для успешного воплощения в жизнь замыслов и планов, вам придется стать уступчивее и дипломатичнее.

ВОДОЛЕЙ (21.01-19.02). Ваши планы начинают постепенно реализовываться. Будут удачными дела, начатые еще в прошлом году. Не исключены разочарования и неприятности в деловой сфере. Не переоценивайте свои силы и возможности. Обратите свое внимание на дом и семью, вот где вас ожидают счастье и успех.

РЫБЫ (20.02-20.03). Не теряйте веру в то, что вы делаете, даже если на пути возникнут препятствия. Многие планы придется пересмотреть. Напряжение на работе возрастет. Будьте внимательны, обращайте внимание не только на ключевые моменты, но и на мелочи. В личной жизни выберите правильную стратегию и тактику во взаимоотношениях с противоположным полом.

«ПОСЛЕДСТВИЯ» [18+]

TV анонсы

Драма
СТС, 01.30

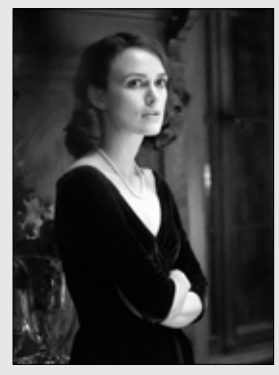

Германия после Второй мировой войны. В стране беспорядок, разруха, голод. Британский военный Льюис Морган назначен временным мэром Гамбурга. Ему предстоит восстанавливать город почти с нуля. Вместе с женой Льюис селится в роскошный особняк, где живет немецкий архитектор с эмоционально нестабильной дочерью. Смогут ли бывшие враги ужиться под одной крышей или желание отомстить будет сильнее?

Домашний

06.30, 04.55 По делам несовершеннолетних [16+]
08.00 Давай разведемся! [16+]
09.10, 03.15 Тест на отцовство [16+]
11.20, 02.25 Док. сериал «Реальная мистика» [16+]
12.25, 01.30 Док. сериал «Понять. Простить» [16+]
13.30, 00.25 Док. сериал «Порча» [16+]
14.00, 00.55 Док. сериал «Знахарка» [16+]
14.35 Т/с **«ПРОВОДНИЦА»** [16+]
Выйдя на пенсию, Елена Горелова устроилась на автомойку. Встретив своего бывшего одноклассника Ивана, Елена влюбилась в него и решила стать матерью его больной дочери Даше. В это время из тюрьмы вышла жена Ивана, которая выкрала деньги на лечение ребенка... Парикмахершу Галину муж заподозрил в измене. Тест ДНК подтвердил, что тринадцатилетняя дочь не от него.
19.00 Т/с **«У КАЖДОГО СВОЯ ЛОЖЬ»** [16+]
22.10 Т/с **«ПОДКИДЫШИ»** [16+]
06.10 «6 кадров» [16+]

ТВ3

06.00 Мультфильмы [0+]
09.30 Т/с **«СЛЕПАЯ»** [16+]
10.05 Т/с **«СЛЕПАЯ»** [16+]
10.40 Т/с **«СЛЕПАЯ»** [16+]
11.15 Т/с **«СЛЕПАЯ»** [16+]
11.50 «Гадалка» [16+]
12.25 «Гадалка» [16+]
13.00 «Гадалка» [16+]
13.35 «Гадалка» [16+]
14.10 «Гадалка» [16+]
14.40 «Мистические истории» [16+]
15.45 «Гадалка» [16+]
16.20 «Гадалка» [16+]
16.55 «Гадалка» [16+]
17.25 Т/с **«СЛЕПАЯ»** [16+]
18.00 Т/с **«СЛЕПАЯ»** [16+]
18.30 Т/с **«МЕНТАЛИСТ»** [12+]
19.30 Т/с **«МЕНТАЛИСТ»** [12+]
20.15 Т/с **«ЛЮЦИФЕР»** [16+]
21.15 Т/с **«ЛЮЦИФЕР»** [16+]
22.10 Т/с **«ЛЮЦИФЕР»** [16+]
23.00 Худ. фильм **«ТЕПЛО НАШИХ ТЕЛ»** [12+]
01.15 «Сверхъестественный отбор. Тверь» [16+]
02.00 «Не ври мне» [12+]
02.45 «Не ври мне» [12+]
03.30 «Не ври мне. Выкидыш» [12+]
04.30 «Городские легенды» [16+]
05.15 «Городские легенды. Пулковский меридиан» [16+]

Внимание! За содержание телепрограммы редакция газеты ответственности не несет. В программе возможны изменения по усмотрению телеканалов.

ОТР

06.00 «Активная среда» [12+]
06.30 Т/с **«УСЛОВИЯ КОНТРАКТА»** [16+]
08.15 «Календарь» [12+]
09.10 «Врачи» [12+]
09.35 «Среда обитания» [12+]
10.00, 12.00, 13.00, 15.00, 17.00, 18.00, 19.00, 20.00, 22.00 Новости
10.10, 22.05 Т/с **«БРАТЬЯ КАРАМАЗОВЫ»** [16+]
12.10, 13.20 «ОТРажение»
15.15 «Календарь» [12+]
16.10 «Среда обитания» [12+]
16.30 «Врачи» [12+]
17.05 Т/с **«УСЛОВИЯ КОНТРАКТА»** [16+]
18.05 Т/с **«УСЛОВИЯ КОНТРАКТА»** [16+]
19.20, 23.50 «Прав!Да?» [12+]
20.05 «ОТРажение»
00.30 «Активная среда» [12+]
01.00 «ОТРажение» [12+]
02.45 Док. фильм «Пять причин поехать в...» [12+]
03.00 «Прав!Да?» [12+]
03.40 «Врачи» [12+]
04.05 «Домашние животные» [12+]
04.35 «Легенды Крыма». Таврическая карта судеб [12+]
05.05 «Большая страна» [12+]

Мир

05.00 Т/с **«ЛИНИЯ МАРТЫ»** [12+]
06.15 Т/с **«ЖИТЬ СНАЧАЛА»** [16+]
10.00 Новости
10.10 Т/с **«ЖИТЬ СНАЧАЛА»** [16+]
13.00 Новости
13.15 «Дела судебные. Деньги верните!» [16+]
14.10, 17.15 «Дела судебные. Битва за будущее» [16+]
15.05 «Дела судебные. Новые истории» [16+]
16.00 Новости
16.15 Мировое соглашение [16+]
18.00 Т/с **«ЧУЖОЙ РАЙОН-3»** [16+]
19.00 Новости
19.25 Т/с **«ЧУЖОЙ РАЙОН-3»** [16+]
21.40 «Игра в кино» [12+]
22.25 Шоу «Назад в будущее» [12+]
23.25 «Всемирные игры разума» [12+]
00.00 Новости
00.15 Худ. фильм **«ГОРЯЧИЙ СНЕГ»** [12+]
02.10 «Дела судебные. Битва за будущее» [16+]
02.40 «Дела судебные. Новые истории» [16+]
03.10 Худ. фильм **«ЕЛЬЦИН. ТРИ ДНЯ В АВГУСТЕ»** [16+]
04.50 Т/с **«ВЫХОЖУ ТЕБЯ ИСКАТЬ-2»** [16+]

Ретро

06.00, 22.15 Худ. фильм **«САЛЮТ!» МАРИЯ»** [12+]
08.15 Худ. фильм **«ФЛОТ»** [12+]
09.15 М/ф «Котенок с улицы Лизюкова» [6+]
09.30 М/ф «Комино» [6+]
09.40 М/ф «Я вспоминаю» [0+]
09.50 М/ф «Прогулка» [6+]
10.00 М/ф «Приезжайте в гости» [0+]
10.15, 11.40 Худ. фильм **«МНЕ ДВАДЦАТЬ ЛЕТ»** [12+]
13.30 М/ф «Чебурашка идет в школу» [6+]
13.40 М/ф «Верное средство» [6+]
13.50 М/ф «Ара, бара, пух!» [6+]
14.00 М/ф «Куплю привидение» [6+]
14.15 М/ф «Ничуть не страшно» [0+]
14.25 Док. фильм «Великолепный Баженов» [12+]
15.00 Худ. фильм **«ДОЧКИ-МАТЕРИ»** [12+]
16.50 Худ. фильм **«ШИНЕЛЬ»** [12+]
18.15, 02.25 Док. фильм «Летописец уходящей Руси. Павел Корин. Реквием» [12+]
19.05, 03.15 Худ. фильм **«ДОН СЕЗАР ДЕ БАЗАН»** [12+]
20.30, 04.25 Худ. фильм **«ДОН СЕЗАР ДЕ БАЗАН»** [12+]
21.45, 02.10, 05.35 Док. фильм «Русская классика» [12+]
00.40 Худ. фильм **«СЕКРЕТНЫЙ АГЕНТ»** [16+]

Discovery

06.00, 00.35 Железная дорога Австралии [12+]
06.45, 07.10, 21.10, 21.35 Охотники за складами [16+]
07.35, 15.10, 20.20 Крутой тюнинг [12+]
08.25 Ржавая империя [12+]
09.15, 09.40 Как это устроено? [12+]
10.05, 17.45, 02.10 Махинаторы [12+]
10.55, 22.00, 01.25 Взрывая историю [12+]
11.50, 05.15 Автомир Майка Брюера [12+]
12.15, 05.35 Супермеханик Энт Энстед [12+]
12.40, 13.05, 04.30, 04.50 Женская автомастерская [12+]
13.30, 13.55 Как построить... что угодно [12+]
14.20, 23.40 Музейные загадки [12+]
16.05 Битвы кладоискателей [12+]
16.30 Выгодная рухлядь [12+]
16.55 Железная дорога Аляски [12+]
18.35, 19.00 Утильщики [12+]
19.25, 19.55 Сделано из вторсырья [12+]
22.50 Семейка Осборнов – правда или ложь [16+]
02.55, 03.20 Как это сделано? [12+]
03.40, 04.05 Короли аукционов [12+]

Карусель

05.00 Ранние пташки [0+]
06.55, 07.30 «Жужжалка» [0+]
07.00 «С добрым утром, малыши!» [0+]
07.40 М/с «Лео и Тиг» [0+]
08.25 М/с «Лео и Тиг. Волшебные песни!» [0+]
08.30 М/с «Китти не кошка» [6+]
08.55 М/с «Царевны» [0+]
09.30 М/ф «Ну, погоди!» [0+]
10.10 М/ф «Кукарача» [0+]
10.20 М/с «Суперкрылья. Джетт и его друзья» [0+]
10.45 «Лапы, морды и хвосты. О собаках» [0+]
11.10 М/с «Фиксики» [0+]
11.45 М/с «Роботы-поезда» [0+]
12.15 М/с «Тобот. Детективы Галактики» [6+]
12.45 М/с «Дикие скричеры!» [6+]
13.10 М/с «Ниндзяго» [6+]
13.30 М/с «Буба» [6+]
13.55 М/с «Аркадий Паровозов спешит на помощь!» [0+]
14.00 «Навигатор. Новости» [0+]
14.10 М/с «Семья Трефликов» [0+]
14.30 М/с «Четверо в кубе» [0+]
15.40 «Танцоры» [0+]
16.00 «Курьез не всерьез!» [0+]
16.10 М/с «Подружки-супергерои» [6+]
16.35 М/с «Барби: Дримтопия» [0+]
17.00 М/с «Кошечки-собачки» [0+]
18.00 М/с «Оранжевая корова» [0+]
18.50 М/с «Томас и его друзья. Большой мир. Большие приключения!» [0+]
19.15 М/с «Пластилинки» [0+]
19.20 М/с «Ми-ми-мишки» [0+]
20.10 М/с «Свинка Пеппа» [0+]
20.30 «Спокойной ночи, малыши!» [0+]
20.45 М/с «Три кота» [0+]
22.00 М/с «Бен 10» [12+]
22.30 М/с «Пауэр Плэйерс» [0+]
22.50 М/с «Белка и Стрелка. Тайны космоса» [0+]
23.15 М/с «Гормити» [6+]
23.40 М/с «Губка Боб Квадратные штаны» [6+]
00.10 М/с «Элвин и бурундуки» [6+]
01.15 М/с «Соник Бум» [6+]
02.35 М/с «Нильс» [0+]
03.55 М/с «Приключения Тайо» [0+]

Усадьба

06.00, 02.25 Урожай на столе [12+]
06.35, 08.15, 04.20 Проект мечты [12+]
07.00, 03.25 Идеальный сад [12+]
07.30, 03.55 Муж на час [12+]
08.00 Травовед [12+]
08.45, 04.45 Мультиварка [12+]
09.05, 05.00 Прогулка по саду [12+]
09.35, 05.30 Семейный обед [12+]
10.10 Календарь дачника [12+]
10.25 Сад своими руками [12+]
10.55 Обнови свой сад [12+]
11.30 Дачная энциклопедия [12+]
12.00 Кашеварим [12+]
12.15 Деревянная Россия [12+]
12.45 Керамика [12+]
13.00 Дачные радости [12+]
13.35 Безопасность [12+]
14.05, 19.35 Огород круглый год [12+]
14.25 заСАДа [12+]
14.55 Жизнь в деревне [12+]
15.25 Детская мастерская [12+]
15.40, 18.00 Огород круглый год [12+]
15.55 Домашняя экспертиза [12+]
16.25 Стройплощадка [12+]
16.55 Милости просим [12+]
17.25 Дачные хитрости [12+]
17.45 Не просто суп! [12+]
18.15 Профотбор [12+]
18.50 Вокруг сыра [12+]
19.05 История усадеб [12+]
19.50 Сам себе дизайнер [12+]
20.10 Дачных дел мастер [12+]
20.40 Самогон [16+]
20.55 Закуски [12+]
21.10 ТОП-10 [12+]
21.40 Крымские дачи [12+]
22.15 Да здравствует мыло душистое! [12+]
22.30 Домоводство [12+]
22.45 Идите в баню [12+]
23.05 Баня – женского рода [12+]
23.25 Я – фермер [12+]
23.50 Кухня народов СССР [12+]
00.10 Дом с нуля [12+]
00.40 Дело в отделке [12+]
01.10 Забытые ремесла [12+]
01.25 Букет на обед [12+]
01.40 Новые Робинзоны [12+]
02.10 Паштет [12+]
02.55 Декоративный огород [12+]

Спас

05.00, 19.30 «Новый день». Новости на Спасе [12+]
06.00 «Монастырская кухня» [0+]
06.30 «Монастырская кухня» [0+]
07.00 «Утро на Спасе» [0+]
09.00 «Утро на Спасе» [0+]
11.00 «Святитель Тихон, Патриарх Московский и всея Руси». Док. цикл «День ангела» [0+]
11.30 Прямая линия. Ответ священника [6+]
12.30 «Зачем Бог?!» [0+]
13.00 «Дорога» [0+]
14.00 «Монастырская кухня» [0+]
14.30 «Монастырская кухня» [0+]
15.00 «Re:акция» [12+]
15.45 Док. фильм «Гвардия. Мы были простыми смертными» [0+]
16.45 Док. фильм «Царская семья. Тайна быть счастливым» [0+]
17.40 Худ. фильм **«ДЫМ ОТЕЧЕСТВА»** [0+]
20.30 Прямая линия. Ответ священника [0+]
21.30, 04.15 «Цветы из Бердянска». Док. цикл «Русские праведники» [0+]
22.00 Худ. фильм **«ПРИЕЗЖАЯ»** [12+]
00.00 «День патриарха» [0+]
00.15 «Re:акция» [12+]
00.50 «В поисках Бога» [6+]
01.15 «Простые чудеса» [12+]
02.00 «Люди будущего» [16+]
02.25 «Не верю! Разговор с атеистом» [12+]
03.20 Мультфильмы на Спасе [0+]
03.50 «Преподобный Максим Грек». Док. цикл «День ангела» [0+]
04.45 «День патриарха» [0+]

National Geographic

06.00, 06.20 Научные глупости [16+]
06.45, 13.30, 22.40, 02.00, 02.45 Авто-SOS [16+]
07.35, 10.55 Инстинкт выживания [16+]
08.20 Ледяная дорога: кошмар на дороге! [16+]
09.10 Машины: разобрать и продать [16+]
10.05, 10.30 Сделать за один день [16+]
11.45 Дикий тунец: север против юга [16+]
12.35 Контрабанда с Марианной Ван Зеллер [16+]
14.20 Злоключения за границей [16+]
15.05 Расследования авиакатастроф [16+]
15.55 Служба безопасности аэропорта: Бразилия [16+]
16.45 Контрабанда с Марианной Ван Зеллер [16+]
17.40 Путешествия с Гордоном Рамзи [16+]
18.30 Фабрика еды [16+]
18.55 Фабрика еды [16+]
19.20 Расследования авиакатастроф [16+]
20.10 Расследование авиакатастроф [16+]
21.00 Нарковойны [16+]
21.50 Граница [16+]
23.30 Игры разума [16+]
23.55 Игры разума [16+]
00.25 Расследования авиакатастроф [16+]
01.10 Осушить океан [16+]
03.30 Нарковойны [16+]
04.20 Осушить океан [16+]
05.10 Международный аэропорт Дубай [16+]

Матч! Страна

06.00 Баскетбол. «Парма» (Пермь) – «Химки» [0+]
07.55 «Командный разряд» [12+]
08.15 Неделя в КХЛ [12+]
09.10, 18.55 Док. сериал «Драмы большого спорта» [12+]
09.40 «Дневник Олимпиады, которой не было...» [12+]
10.05 Гандбол. Лига чемпионов. Женщины. «Подравка» (Хорватия) – ЦСКА (Россия) [0+]
11.30 Сноубординг. Кубок мира. Параллельный слалом [0+]
13.05 Профессиональный бокс. Харитон Агрба против Эснейкера Корреа. Альберт Батыргазиев против Сибусисо Зинганге [16+]
15.15 «Страна. Live» [12+]
15.35, 03.55 «Мини-футбол. Вчера. Сегодня. Завтра» [12+]
16.00 «Второе дыхание» [12+]
16.25, 21.55 Волейбол. Чемпионат России «Суперлига Париматч». Обзор [0+]
16.55 Волейбол. Женщины. «Штутгарт» (Германия) – «Экзачибаши» (Турция)
19.25 «Валерий Карпин. Снова тренер» [12+]
19.55 Волейбол. Женщины. «Динамо» (Москва, Россия) – «Локомотив» (Россия) [0+]
22.25 Баскетбол. «Партизан» (Сербия) – «Локомотив-Кубань» (Россия) [0+]
00.25 Теннис. Кубок АТР. Россия – Аргентина [0+]
04.10 Волейбол. Женщины. «Новара» (Италия) – «Динамо-Ак Барс» (Россия) [0+]

Disney

05.00, 04.25 Музыка на Канале Disney [6+]
05.15 М/с «Легенда о Тарзане» [6+]
05.40 М/с «Аладдин» [0+]
06.05 М/с «Русалочка» [6+]
06.25 М/с «Тимон и Пумба» [6+]
06.50 М/с «Чудеса на виражах» [0+]
07.25 М/с «Чип и Дейл спешат на помощь» [6+]
07.50, 11.00 М/с «Пес Пэт» [6+]
08.00 «Доброе утро с Микки» [0+]
11.20 М/с «Кунг-фу панда: лапки судьбы» [6+]
12.00 М/с «Зак Шторм – суперпират» [6+]
13.00 М/с «Финес и Ферб» [6+]
14.00 М/с «С приветом по планетам» [12+]
14.30 М/с «Гравити Фолз» [12+]
15.30 М/с «Герои Энвелла» [6+]
16.00 М/с «Звездная принцесса и силы зла» [12+]
17.05 М/с «Приключения Кота в сапогах» [6+]
17.35 М/с «Леди Баг и суперкот» [6+]
19.30 М/ф «Робинзон Крузо: очень обитаемый остров» [6+]
Корабль терпит крушение, и Робинзон и его пес оказываются на необитаемом острове. Впрочем, это лишь на первый взгляд кажется, что остров – необитаем. На самом деле он еще как обитаем...
21.25 М/с «Отель «Трансильвания» [12+]
22.40 Т/с **«ВОЛШЕБНИКИ ИЗ ВЭЙВЕРЛИ ПЛЭЙС»** [6+]
00.00 Т/с **«ДЕРЖИСЬ, ЧАРЛИ!»** [6+]
01.20 Т/с **«СОБАКА ТОЧКА КОМ»** [6+]
02.30 М/с «Стражи Галактики» [12+]
03.40 М/с «Амфибия» [12+]

TV1000

06.40 Худ. фильм **«ХОЛОДНАЯ ГОРА»** [16+]
09.35, 12.50 Худ. фильм **«ЧТО СКРЫВАЕТ ЛОЖЬ»** [16+]
11.10 Худ. фильм **«ЗАБЫТОЕ»** [16+]
14.25 Худ. фильм **«РАЙОН № 9»** [16+]
16.25 Худ. фильм **«БЛИЗКИЕ КОНТАКТЫ ТРЕТЬЕЙ СТЕПЕНИ»** [6+]
19.00, 05.00 Худ. фильм **«ДЕНЬ СУРКА»** [12+]
20.55 Худ. фильм **«ОХОТНИКИ ЗА ПРИВИДЕНИЯМИ»** [12+]
22.50 Худ. фильм **«ОХОТНИКИ ЗА ПРИВИДЕНИЯМИ-2»** [12+]
00.40 Худ. фильм **«ДИТЯ ЧЕЛОВЕЧЕСКОЕ»** [16+]
02.30 Худ. фильм **«ДЮНА»** [12+]

TV1000 Русское кино

05.30 Худ. фильм **«НЕПРОЩЕННЫЙ»** [16+]
07.15 Худ. фильм **«ЯРДЫ»** [16+]
08.55 Худ. фильм **«ПАРЕНЬ С НАШЕГО КЛАДБИЩА»** [12+]
10.25 Худ. фильм **«СТОРОЖ»** [16+]
12.15 Худ. фильм **«ЗАВТРАК У ПАПЫ»** [12+]
14.00, 15.00 Т/с **«ШАКАЛ»** [16+]
16.00 Худ. фильм **«ЧЕЛОВЕК ИЗ БУДУЩЕГО»** [16+]
17.20 Худ. фильм **«КАК Я СТАЛ РУССКИМ»** [16+]
19.05 Т/с **«ШАКАЛ»** [16+]
20.05 Т/с **«ШАКАЛ»** [16+]
21.05 Худ. фильм **«ПРИЗРАК»** [6+]
23.05 Худ. фильм **«ХОРОШИЙ МАЛЬЧИК»** [12+]
01.00 Худ. фильм **«КОД АПОКАЛИПСИСА»** [16+]
03.10 Худ. фильм **«72 МЕТРА»** [12+]

Че

06.00, 18.30, 02.50 Улетное видео [16+]
06.10, 01.00 Т/с **«БРАТАНЫ»** [16+]
08.00 Дорожные войны. Лучшее [16+]
09.30 Дорожные войны 2.0 [16+]
11.30 Улетное видео. Лучшее [16+]
13.00, 20.30 +100500 [16+]
14.30 Т/с **«ВОРОНИНЫ»** [16+]
Семья Константина Воронина живет на одной лестничной площадке с родителями, которые, конечно же, знают, как жить правильно, и поэтому считают своим долгом научить всем жизненным премудростям своего младшего сына Костю и его жену Веру...
16.30 КВН Best [16+]
23.00, 00.00 Опасные связи [18+]

Пятница

05.00 Орел и решка [16+]
07.25 Орел и решка. Россия [16+]
08.00 Орел и решка [16+]
09.00 Орел и решка. Ивлеева VS Бедняков [16+]
11.05 На ножах [16+]
19.00 Черный список-2 [16+]
23.10 Худ. фильм **«О ЧЕМ ЕЩЕ ГОВОРЯТ МУЖЧИНЫ»** [16+]
Накануне Нового года Саша умудрился вступить в конфликт с женой сотрудника силовых структур, и теперь четверо друзей заперлись в офисе, которым руководит Саша, пытаясь придумать выход из сложившейся ситуации...
01.10 Пятница News [16+]
01.40 Битва ресторанов [16+]
03.25 Орел и решка. Америка [16+]

Евроспорт

00.00 Биатлон. Сингл-микст
00.30 Биатлон. Смешанная эстафета
01.00, 06.30, 15.00 Лыжные гонки. Классический спринт
02.00, 08.00, 16.00 Лыжные гонки. Мужчины. Классика. 15 км
02.45, 08.45, 16.45 Лыжные гонки. Женщины. Классика. 10 км
03.30, 09.30, 10.30, 11.00, 13.00, 19.00, 20.00 Теннис. АТР 250. Мельбурн
05.00, 17.30 Прыжки на лыжах с трамплина. HS 145
18.30 Велоспорт. Cycling Show
21.00 Горные лыжи. Женщины. Скоростной спуск
22.15 Горные лыжи. Женщины. Супергигант
23.30 Горные лыжи. Мужчины. Слалом

Дом Кино

05.30 Худ. фильм **«ПЕРВЫЙ ТРОЛЛЕЙБУС»** [6+]
07.00 «Ералаш» [6+]
07.35 А/а «Урфин Джюс и его деревянные солдаты» [6+]
09.20 А/а «Принцесса и дракон» [6+]
10.40 Т/с **«СВАТЫ»** [16+]
14.20 Т/с **«БАЛАБОЛ»** [16+]
15.20 Т/с **«УБОЙНАЯ СИЛА»** [16+]
19.15 Т/с **«СВАТЫ»** [16+]
23.00 Худ. фильм **«МЕТРО»** [16+]
Развернувшееся в центре Москвы строительство новых зданий приводит к тому, что в одном из тоннелей метро между двумя станциями возникает трещина.
01.30 Худ. фильм **«АМЕРИКЭН БОЙ»** [16+]
03.30 Худ. фильм **«СОЛОМЕННАЯ ШЛЯПКА»** [12+]

«ПРИЗРАК» [6+]

TV анонсы

Комедия
TV1000 Русское кино, 21.05

Еще вчера Юрий Гордеев – амбициозный авиаконструктор и любимец женщин – был в шаге от своего триумфа. Его самолет ЮГ-1 должен был стать настоящим прорывом в отечественной авиации. Но сегодня его никто не видит и не слышит, и конкурент по бизнесу беспрепятственно закрывает его компанию. Всё потому, что Юра разбился в автокатастрофе и стал призраком. Школьник Ваня Кузнецов был пустым местом всегда. Жертва гиперопеки матери, объект насмешек одноклассников, он боится даже заговорить с девочкой, в которую давно влюблен. У Юры есть неделя, чтобы закончить дело своей жизни и поднять самолет в воздух. Ваня – единственный, кто его видит и может ему помочь.

СРЕДА, 3 февраля

Внимание! За содержание телепрограммы редакция газеты ответственности не несет. В программе возможны изменения по усмотрению телеканалов.

1-й канал

05.00 Телеканал «Доброе утро»
09.00 Новости
09.25 Телеканал «Доброе утро»
09.50 Жить здорово! [16+]
10.55 Модный приговор [6+]
12.00 Новости
12.15 Время покажет [16+]
15.00 Новости
15.15 Давай поженимся! [16+]
16.00 Мужское / Женское [16+]
18.00 Вечерние новости
18.40 На самом деле [16+]
19.45 Пусть говорят [16+]
21.00 Время
21.30 Анна Банщикова, Александр Макогон, Анатолий Кот, Денис Бургазлиев, Влад Павлов, Эдуард Чекмазов, Владимир Николенко, Анатолий Гущин, Дмитрий Куличков, Ирина Пулина, Дмитрий Миллер, Анастасия Великородная в телесериале **«ИЩЕЙКА»** [16+]
23.30 Вечерний Ургант [16+]
00.10 Док. фильм «Блокада. Дети» [12+]
01.05 Время покажет [16+]
03.00 Новости
03.05 Время покажет [16+]
03.25 Мужское / Женское [16+]

Россия-1

05.00 Утро России
09.00 Вести. Местное время
09.30 Утро России
09.55 О самом главном [12+]
11.00 Вести
11.30 «Судьба человека с Борисом Корчевниковым» [12+]
12.40 «60 минут». Ток-шоу с Ольгой Скабеевой и Евгением Поповым [12+]
14.00 Вести
14.30 Вести. Местное время
14.55 Т/с **«МОРОЗОВА»** [12+]
17.00 Вести
17.15 «Андрей Малахов. Прямой эфир» [16+]
18.40 «60 минут». Ток-шоу с Ольгой Скабеевой и Евгением Поповым [12+]
20.00 Вести
21.05 Вести. Местное время
21.20 Максим Аверин, Мария Куликова, Анна Якунина, Елена Яковлева, Андрей Ильин в телесериале **«СКЛИФОСОВСКИЙ»** [16+]
23.35 «Вечер с Владимиром Соловьевым» [12+]
02.20 Т/с **«ТАЙНЫ СЛЕДСТВИЯ»** [12+]
04.05 Т/с **«ОБЪЕКТ 11»** [16+]

НТВ

05.10 Т/с **«ЛИТЕЙНЫЙ»** [16+]
Кто-то целенаправленно отстреливает бывших бойцов караульной роты секретного объекта. Убиты все одним выстрелом из винтовки в сердце. На глазах у Селина погибает последний из отряда.
06.00 Утро. Самое лучшее [16+]
08.00, 10.00, 13.00 Сегодня
08.25 Т/с **«МОРСКИЕ ДЬЯВОЛЫ. СМЕРЧ»** [16+]
10.25 Т/с **«МОРСКИЕ ДЬЯВОЛЫ. СМЕРЧ»** [16+]
13.25 Обзор. Чрезвычайное происшествие
14.00 Место встречи
16.00 Сегодня
16.25 ДНК [16+]
18.30, 19.40 Т/с **«БАЛАБОЛ»** [16+]
19.00 Сегодня
21.20 Т/с **«РЕАЛИЗАЦИЯ»** [16+]
23.30 Сегодня
23.45 Поздняков [16+]
23.55 Захар Прилепин. Уроки русского [12+]
00.30 Мы и наука. Наука и мы [12+]
01.35 Место встречи [16+]
03.25 Их нравы [0+]
03.45 Т/с **«ОТДЕЛ 44»** [16+]

5-й канал

05.00 «Известия»
05.25, 06.10, 06.55, 07.55 Т/с **«УЛИЦЫ РАЗБИТЫХ ФОНАРЕЙ-8»** [16+]
09.00 «Известия»
09.25, 10.25, 11.25, 12.20 Т/с **«УЛИЦЫ РАЗБИТЫХ ФОНАРЕЙ-8»** [16+]
13.00 «Известия»
13.25, 13.40, 14.30, 15.35, 16.40 Т/с **«УЛИЦЫ РАЗБИТЫХ ФОНАРЕЙ-8»** [16+]
17.30 «Известия»
17.45, 18.00, 18.55 Т/с **«УЛИЦЫ РАЗБИТЫХ ФОНАРЕЙ-8»** [16+]
19.50, 20.40 Т/с **«СЛЕД»** [16+]
21.25, 22.20 Т/с **«СЛЕД»** [16+]
23.10 Т/с **«ВЕЛИКОЛЕПНАЯ ПЯТЕРКА-3»** [16+]
00.00 «Известия. Итоговый выпуск»
00.30 Т/с **«СЛЕД»** [16+]
01.15 Т/с **«ДЕТЕКТИВЫ»** [16+]
02.00 Т/с **«ДЕТЕКТИВЫ»** [16+]
02.30 Т/с **«ДЕТЕКТИВЫ»** [16+]
03.00 Т/с **«ДЕТЕКТИВЫ»** [16+]
03.25 «Известия»
03.35 Т/с **«ДЕТЕКТИВЫ»** [16+]
04.05 Т/с **«ДЕТЕКТИВЫ»** [16+]
04.35 Т/с **«ДЕТЕКТИВЫ»** [16+]

Россия-К

06.30, 07.00, 07.30, 10.00, 15.00, 19.30, 23.45 Новости культуры
06.35 «Пешком...»
07.05, 20.05 «Правила жизни»
07.35, 18.40, 00.05 Док. сериал «Настоящая война престолов»
08.25 Док. сериал «Красивая планета»
08.45, 16.30 Худ. фильм **«И ЭТО ВСЕ О НЕМ»**
10.15 «Наблюдатель»
11.10, 00.50 ХХ век
12.25, 22.15 Т/с **«МЕГРЭ»**
13.55, 17.45 Цвет времени
14.05 Док. фильм «Ядерная любовь»
15.05 Новости. Подробно
15.20 «Библейский сюжет»
15.50 «Белая студия»
17.55, 02.00 Музыка балетов. П.Чайковский. «Спящая красавица», «Лебединое озеро»
19.45 Главная роль
20.30 «Спокойной ночи, малыши!»
20.45 Абсолютный слух
21.30 Больше, чем любовь
02.45 Цвет времени

МАТЧ!

06.05, 11.05, 14.15, 17.05, 22.35, 01.00 Все на Матч! Прямой эфир [16+]
09.00 Профессиональный бокс. Сергей Ковалев против Натана Клеверли [16+]
09.30, 11.20 Теннис. Кубок АТР. Россия – Япония [16+]
13.00 Специальный репортаж [12+]
13.20 Смешанные единоборства. KSW. Шимон Колецки против Мартина Завады [16+]
14.40 Волейбол. Чемпионат России «Суперлига Париматч». Мужчины. «Локомотив» (Новосибирск) – «Белогорье» (Белгород) [16+]
17.45 Док. фильм «Мэнни» [16+]
19.40 Все на футбол! [16+]
20.25 Футбол. Кубок Германии. 1/8 финала. «Вольфсбург» – «Шальке» [16+]
22.55 Футбол. Кубок Испании. 1/4 финала [16+]
02.00 Волейбол. Лига чемпионов. Женщины. «Динамо» (Москва, Россия) – «Штутгарт» (Германия) [0+]
04.00 Баскетбол. Кубок Европы. Мужчины. УНИКС (Россия) – «Морнар Бар» (Черногория) [0+]

ТНТ

07.00, 07.30 «ТНТ. Gold» [16+]
08.00 «Новое утро» [16+]
08.30 Т/с **«САШАТАНЯ»** [16+]
09.00 Т/с **«САШАТАНЯ»** [16+]
09.30 Т/с **«САШАТАНЯ»** [16+]
10.00 «Бородина против Бузовой» [16+]
11.00, 11.30 Т/с **«ОЛЬГА»** [16+]
12.00, 12.30 Т/с **«ОЛЬГА»** [16+]
13.00, 13.30 Т/с **«ИНТЕРНЫ»** [16+]
14.00, 14.30 Т/с **«ИНТЕРНЫ»** [16+]
15.00, 15.30 Т/с **«ИНТЕРНЫ»** [16+]
16.00, 16.30 Т/с **«САШАТАНЯ»** [16+]
17.00, 17.30 Т/с **«САШАТАНЯ»** [16+]
18.00 Т/с **«САШАТАНЯ»** [16+]
18.30 Т/с **«САШАТАНЯ»** [16+]
19.00 Т/с **«САШАТАНЯ»** [16+]
19.30 Т/с **«САШАТАНЯ»** [16+]
20.00 Т/с **«ОТПУСК»** [16+]
20.30 Т/с **«ОТПУСК»** [16+]
21.00 Т/с **«ПОЛЕТ»** [16+]
22.05 «Двое на миллион» [16+]
23.10 «Stand up. Дайджест» [16+]
00.10 Т/с **«БОРОДАЧ»** [16+]
00.40 Т/с **«БОРОДАЧ»** [16+]
01.15 «Импровизация» [16+]
02.15 «Импровизация» [16+]
03.05 «Comedy Баттл» [16+]
03.55 «Открытый микрофон» [16+]
04.50 «Открытый микрофон» [16+]
06.05, 06.30 «ТНТ. Best» [16+]

Барс

06.00, 06.30, 07.00, 07.30, 08.00, 08.30 «Губерния. Утро» [16+]
06.14, 06.44, 07.13, 07.44, 08.13, 08.44, 09.56, 10.56, 12.56, 17.56, 18.56, 19.56, 20.56, 21.56, 22.56, 01.56 «Городская хроника» [12+]
06.15, 06.45, 07.15, 07.45, 08.15, 08.45 «Утро плюс» [16+]
09.30, 10.30, 12.30, 18.30, 19.30, 20.30, 21.30, 22.30, 23.30, 01.30 Новости «Губерния» [16+]
10.00, 12.00, 14.00, 17.00, 19.00, 20.00, 21.00, 22.00, 23.00, 01.00, 03.00 «Ivanovonews». Телеверсия» [16+]
11.00, 00.00 «Город новостей» [16+]
11.30, 00.30 «Ивановский календарь» [16+]
13.00, 02.00 «Барс – 25 лет» [16+]
13.30, 02.30 «Ивановский обзор» [16+]
14.30, 03.30 «Иваново. Ностальгия» [16+]
15.00, 04.00 «Хроника области» [16+]
15.30, 04.30 «Актуально» [16+]
15.45, 04.45 «По горячим следам» [16+]
16.00, 05.00 «Ивановские вести» [16+]
16.30 «Губерния. Прошлое» [16+]
17.30 «Pro город. Новости» [16+]

ТВ-Центр

06.00 «Настроение»
08.10 «Доктор И...» [16+]
08.40 Худ. фильм **«ЛЕКАРСТВО ПРОТИВ СТРАХА»** [12+]
10.40, 04.40 Док. фильм «Валентина Титова. В тени великих мужчин» [12+]
11.30, 14.30, 17.50, 22.00, 00.00 События
11.50, 03.10 Т/с **«ПУАРО АГАТЫ КРИСТИ»** [12+]
13.40 «Мой герой» [12+]
14.50 Город новостей
15.10 Т/с **«СЛЕДСТВИЕ ЛЮБВИ»** [16+]
16.55 Док. фильм «90-е. Секс без перерыва» [16+]
18.15 Петровка, 38 [16+]
18.30 Т/с **«ЛАНЦЕТ»** [12+]
22.35 Линия защиты [16+]
23.05, 01.35 Док. фильм «Мелания Трамп. Красавица и Чудовище» [16+]
00.35 Петровка, 38 [16+]
00.55 Док. фильм «90-е. Горько!» [16+]
02.15 Док. фильм «Убийство, оплаченное нефтью» [12+]
02.55 Петровка, 38 [16+]
05.20 «Мой герой» [12+]

СТС

06.00 Ералаш [0+]
06.15 М/с «Спирит. Дух свободы» [6+]
07.00 М/с «Том и Джерри» [0+]
07.35 М/с «Босс-молокосос. Снова в деле» [6+]
08.00 Т/с **«ИВАНОВЫ-ИВАНОВЫ»** [16+]
09.00 Т/с **«ПСИХОЛОГИНИ»** [16+]
10.00 Уральские пельмени [16+]
10.35 Т/с **«ВОРОНИНЫ»** [16+]
14.40 Т/с **«ОТЕЛЬ «ЭЛЕОН»** [16+]
18.30 Т/с **«ИВАНОВЫ-ИВАНОВЫ»** [16+]
19.00 Т/с **«ИВАНОВЫ-ИВАНОВЫ»** [16+]
20.00 Худ. фильм **«УЛЬТИМАТУМ БОРНА»** [16+]
22.15 Худ. фильм **«ТРИ ИКСА-2. НОВЫЙ УРОВЕНЬ»** [16+]
00.15 Дело было вечером [16+]
01.20 Худ. фильм **«ОГНИ БОЛЬШОЙ ДЕРЕВНИ»** [12+]
02.45 Т/с **«ПОСЛЕДНИЙ ИЗ МАГИКЯН»** [12+]
04.40 «6 кадров» [16+]
05.10 М/ф «Малыш и Карлсон» [0+]
05.30 М/ф «Карлсон вернулся» [0+]
05.50 Ералаш [0+]

Рен ТВ

05.00 «Территория заблуждений» с Игорем Прокопенко [16+]
06.00, 10.00, 04.35 «Документальный проект» [16+]
07.00 «С бодрым утром!» [16+]
08.30 «Новости» [16+]
09.00 «Знаете ли вы, что?» [12+]
11.00 «Как устроен мир с Тимофеем Баженовым» [16+]
12.00, 16.00, 19.00 «Информационная программа 112» [16+]
12.30 «Новости» [16+]
13.00 «Загадки человечества с Олегом Шишкиным» [16+]
14.00 «Невероятно интересные истории» [16+]
15.00 «Неизвестная история» [16+]
16.30 «Новости» [16+]
17.00 «Тайны Чапман» [16+]
18.00, 02.10 «Самые шокирующие гипотезы» [16+]
19.30 «Новости» [16+]
20.00 Худ. фильм **«ПУЛЕНЕПРОБИВАЕМЫЙ МОНАХ»** [16+]
22.00 «Смотреть всем!» [16+]
23.00 «Новости» [16+]
23.30 «Загадки человечества с Олегом Шишкиным» [16+]
00.30 Худ. фильм **«S.W.A.T.: ОГНЕННАЯ БУРЯ»** [18+]
02.55 «Тайны Чапман» [16+]

Звезда

06.00 «Сегодня утром» [12+]
08.00 Новости дня
08.20 Док. сериал «Колеса Страны Советов. Были и небылицы». «Московский донор Камского гиганта» [0+]
09.05 Т/с **«БРАТ ЗА БРАТА-3»** [16+]
10.00 Военные новости
10.05 Т/с **«БРАТ ЗА БРАТА-3»** [16+]
13.00 Новости дня
13.15 Т/с **«БРАТ ЗА БРАТА-3»** [16+]
13.40 Т/с **«БРАТ ЗА БРАТА-3»** [16+]
14.00 Военные новости
14.05 Т/с **«БРАТ ЗА БРАТА-3»** [16+]
18.00 Новости дня
18.30 «Специальный репортаж» [12+]
18.50 Док. сериал «Сталинградская битва». «В наступление» [12+]
19.40 «Последний день» [12+]
20.25 Док. сериал «Секретные материалы» [12+]
21.15 Новости дня
21.25 «Открытый эфир». Ток-шоу [12+]
23.05 «Между тем» с Наталией Метлиной [12+]
23.40 Худ. фильм **«ШЕСТОЙ»** [12+]
01.20 Т/с **«КАДЕТЫ»** [12+]
04.45 Худ. фильм **«ЗОЛОТОЙ ГУСЬ»** [0+]

ИЗВЕЩЕНИЕ
О СОГЛАСОВАНИИ ПРОЕКТА МЕЖЕВАНИЯ ЗЕМЕЛЬНОГО УЧАСТКА ДОЛЕВОЙ СОБСТВЕННОСТИ СПК «ТРУД»

Парфенова Ольга Алексеевна поживающая по адресу: Ивановская обл. Гаврилово Посадский район, д. Ярдениха, д.16, тел. 89051088919, являющееся собственником, коллективно долевой собственности СПК «Труд» на земельный участок из земель сельскохозяйственного назначения расположенного Ивановская обл, р-н Гаврилово-Посадский, СПК»Труд» кадастровый номер 37:03:010407:1 и кадастровый инженер подготовивший проект межевания Рунков Р.А. квалификационный аттестат № 37-16-3, проживающий по адресу: Ивановская область, г. Тейково, ул. 2-я Комовская, д.19, кв.44, тел. 8-905-106-95-20, e-mail:zeyn28.12@mail.ru, уведомляем о проведении общего собрания участников коллективно-долевой собственности СПК»Труд» и о месте и порядке согласования проекта межевания земельного участка образованного в счет земельных долей.

Собрание участников коллективно-долевой собственности СПК»Труд» состоится 26.02.2021 в 10:00 по адресу: Ивановская обл. Гаврилово Посадский район, с. Новоселка, ул. Центральная, дом 22. Начало регистрации в 9:00 окончание регистрации в 10:00. Для регистрации при себе необходимо иметь документ, удостоверяющий личность, а также документы о правах на земельный участок, доверенным лицам иметь при себе доверенность. Повестка дня: Согласование местоположения границ образуемого в счет земельных долей земельного участка. Утверждение проекта межевания земельных участков. Прочие вопросы.

Предметом согласования проекта межевания является размер и местоположение границ выделяемого земельного участка.

Заказчик Парфенова Ольга Алексеевна поживающая по адресу: Ивановская обл., Гаврилово Посадский район, д. Ярдениха, д. 16, тел. 89051088919.

С проектом межевания земельного участка можно ознакомится по адресу: 155040, Ивановская область, г. Тейково, ул. Октябрьская, д. 2в (ТЦ «Треть»), ООО «Землемер», тел. 89051069520. Обоснованные возражения после ознакомления с проектом межевания относительно размера и местоположения границы выделяемого в счет земельных долей земельного участка принимаются в течение 30 дней с момента опубликования объявления по адресу: ,Ивановская область, г. Тейково, ул.Октябрьская, д. 2в (ТЦ «Треть»), ООО «Землемер» в рабочие дни с 9:00 до 16:00.

ИЗВЕЩЕНИЕ
о возможности приобретения земельного участка из земель сельскохозяйственного назначения, находящегося в муниципальной собственности и выделенного в счет земельных долей

Сунженское сельское поселение Вичугского муниципального района Ивановской области в соответствии с частью 5.1. статьи 10 Федерального закона от 24 июля 2002 года № 101-ФЗ «Об обороте земель сельскохозяйственного назначения», сообщает о возможности приобретения земельного участка из земель сельскохозяйственного назначения, предназначенного для сельскохозяйственного использования, выделенного в счет земельных долей и находящегося в муниципальной собственности, сельскохозяйственной организацией или крестьянским (фермерским) хозяйством, использующим такой земельный участок.

1. Сведения о земельном участке:

1) кадастровый номер: 37:02:010827:546;

2) площадь: 3373119+/-16070 кв.м;

3) категория земель: земли сельскохозяйственного назначения;

4) местоположение: Ивановская область, Вичугский район,1400 м северо-восточнее д.Большое Яснево.

при предоставлении в собственность

Цена данного участка составляет не более 15 процентов кадастровой стоимости и равна 1128308,31 рублей.

при предоставлении в аренду

Арендная плата устанавливается в размере 0,3 процента кадастровой стоимости земельного участка и равна 22566,17 рублей в год.

С заявлением о заключении договоров купли-продажи земельных участков, договоров аренды земельных участков обращаться по адресу: Ивановская область, Вичугский район, д.Чертовищи, ул.Советская, д.33, в срок до 29.06.2021 года.

Дополнительную информацию можно получить по телефону: 8(49354) 93-2-10.

Домашний

06.30, 06.10 «6 кадров» [16+]
06.35 По делам несовершеннолетних [16+]
08.05 Давай разведемся! [16+]
09.15, 03.15 Тест на отцовство [16+]
11.25, 02.25 Док. сериал «Реальная мистика» [16+]
12.25, 01.30 Док. сериал «Понять. Простить» [16+]
13.30, 00.25 Док. сериал «Порча» [16+]
14.00, 00.55 Док. сериал «Знахарка» [16+]
14.35 Т/с **«ПРОВОДНИЦА»** [16+]
19.00 Т/с **«У КАЖДОГО СВОЯ ЛОЖЬ»** [16+]
22.15 Т/с **«ПОДКИДЫШИ»** [16+]
Три подруги Александра, Надя и Валя решают подбросить найденного на озере малыша в беби-бокс. Рудник хочет уехать, ему надоела бумажная работа. Кате придется сделать дорогой тест ДНК, чтобы доказать родство с подкинутой девочкой. Рудник, ничего не сказав Соколовой, идет работать дальнобойщиком.
04.55 По делам несовершеннолетних [16+]

ТВ3

06.00 Мультфильмы [0+]
09.30 Т/с **«СЛЕПАЯ»** [16+]
10.05 Т/с **«СЛЕПАЯ»** [16+]
10.40 Т/с **«СЛЕПАЯ»** [16+]
11.15 Т/с **«СЛЕПАЯ»** [16+]
11.50 «Гадалка» [16+]
12.25 «Гадалка» [16+]
13.00 «Гадалка» [16+]
13.35 «Гадалка» [16+]
14.10 «Гадалка» [16+]
14.40 «Мистические истории» [16+]
15.45 «Гадалка» [16+]
16.20 «Гадалка» [16+]
16.55 «Гадалка» [16+]
17.25 Т/с **«СЛЕПАЯ»** [16+]
18.00 Т/с **«СЛЕПАЯ»** [16+]
18.30 Т/с **«МЕНТАЛИСТ»** [12+]
19.30 Т/с **«МЕНТАЛИСТ»** [12+]
20.15 Т/с **«ЛЮЦИФЕР»** [16+]
21.15 Т/с **«ЛЮЦИФЕР»** [16+]
22.10 Т/с **«ЛЮЦИФЕР»** [16+]
23.00 Худ. фильм **«ДАЛЬШЕ ПО КОРИДОРУ»** [16+]
01.00 «Сверхъестественный отбор. Тверь» [16+]
02.00 «Не ври мне» [12+]
02.45 «Не ври мне» [12+]
03.30 «Не ври мне» [12+]
04.15 «Городские легенды» [16+]
05.00 «Городские легенды» [16+]
05.45 Мультфильмы [0+]

Внимание! За содержание телепрограммы редакция газеты ответственности не несет. В программе возможны изменения по усмотрению телеканалов.

ОТР

06.00 «Вспомнить все» [12+]
06.30, 17.05 Т/с **«УСЛОВИЯ КОНТРАКТА»** [16+]
08.15 «Календарь» [12+]
09.10 «Врачи» [12+]
09.35 «Среда обитания» [12+]
10.00, 12.00, 13.00, 15.00, 17.00, 18.00, 19.00, 20.00, 22.00 Новости
10.10 Т/с **«БРАТЬЯ КАРАМАЗОВЫ»** [16+]
12.10, 13.20, 20.05 «ОТРажение»
15.15 «Календарь» [12+]
16.10 «Среда обитания» [12+]
16.30 «Врачи» [12+]
18.05 Т/с **«УСЛОВИЯ КОНТРАКТА»** [16+]
19.20, 23.50 «Прав!Да?» [12+]
22.05 Т/с **«БРАТЬЯ КАРАМАЗОВЫ»** [16+]
00.30 «Вспомнить все» [12+]
01.00 «ОТРажение» [12+]
02.45 Док. фильм «Пять причин поехать в...» [12+]
03.00 «Прав!Да?» [12+]
03.40 «Врачи» [12+]
04.05 «Домашние животные» [12+]
04.35 «Легенды Крыма». Таврический сеанс [12+]
05.05 «Дом «Э» [12+]
05.30 «Служу Отчизне» [12+]

Мир

05.00 Т/с **«ВЫХОЖУ ТЕБЯ ИСКАТЬ-2»** [16+]
08.50 Т/с **«ЧУЖОЙ РАЙОН-3»** [16+]
10.00, 13.00, 16.00, 19.00 Новости
10.10 Т/с **«ЧУЖОЙ РАЙОН-3»** [16+]
13.15 «Дела судебные. Деньги верните!» [16+]
14.10, 17.15 «Дела судебные. Битва за будущее» [16+]
15.05 «Дела судебные. Новые истории» [16+]
16.15 Мировое соглашение [16+]
18.00 Т/с **«ЧУЖОЙ РАЙОН-3»** [16+]
19.25 Т/с **«ЧУЖОЙ РАЙОН-3»** [16+]
21.40 «Игра в кино» [12+]
22.25 Шоу «Назад в будущее» [12+]
23.25 «Всемирные игры разума» [12+]
00.00 Новости
00.15 Худ. фильм **«СВОЙ СРЕДИ ЧУЖИХ, ЧУЖОЙ СРЕДИ СВОИХ»** [16+]
02.05 «Наше кино. История большой любви». К юбилею Э. Володарского [12+]
02.30 «Дела судебные. Битва за будущее» [16+]
03.00 Худ. фильм **«ГОРЯЧИЙ СНЕГ»** [12+]
04.40 Т/с **«ВЫХОЖУ ТЕБЯ ИСКАТЬ-2»** [16+]

Ретро

06.00, 23.05 Худ. фильм **«ДОЧКИ-МАТЕРИ»** [12+]
07.40, 01.25 Худ. фильм **«ШИНЕЛЬ»** [12+]
09.00 Мультфильмы [6+]
09.55 Худ. фильм **«САЛЮТ!» МАРИЯ»** [12+]
12.25, 22.35 Док. фильм «Великолепный Баженов» [12+]
12.55 М/ф «Котенок с улицы Лизюкова» [6+]
13.05 Мультфильмы [6+]
13.55 Док. фильм «Летописец уходящей Руси. Павел Корин. Реквием» [12+]
14.45 Худ. фильм **«ДОН СЕЗАР ДЕ БАЗАН»** [12+]
16.05 Худ. фильм **«ДОН СЕЗАР ДЕ БАЗАН»** [12+]
17.25 Док. фильм «Русская классика» [12+]
17.55 Док. фильм «Наталия Белохвостикова. Причуды судьбы» [12+]
18.50, 02.40 Худ. фильм **«ЕВГЕНИЙ ОНЕГИН»** [12+]
20.45, 04.25 Худ. фильм **«ЛЕТО С МОНИКОЙ»** [16+]
00.55 Док. фильм «Мелодия становится цветком... Георгий Иванов» [12+]

Discovery

06.00, 00.35 Железная дорога Австралии [12+]
06.45, 07.10 Охотники за складами [16+]
07.35, 15.10, 20.20 Крутой тюнинг [12+]
08.25 Ржавая империя [12+]
09.15, 09.40 Как это устроено? [12+]
10.05, 17.45, 02.10 Махинаторы [12+]
10.55, 11.50, 01.25, 05.15 Взрывая историю [12+]
12.40, 22.00 Голые и напуганные XL [16+]
13.30, 13.55 Как построить... что угодно [12+]
14.20, 23.40 Музейные загадки [12+]
16.05, 16.30 Выгодная рухлядь [12+]
16.55 Железная дорога Аляски [12+]
18.35, 19.00 Утильщики [12+]
19.25, 19.55 Сделано из вторсырья [12+]
21.10, 21.35 Охотники за складами [16+]
22.50 Голые и напуганные [16+]
02.55 Как это сделано? [12+]
03.20 Как это сделано? [12+]
03.40, 04.05 Короли аукционов [12+]
04.30 Семейка Осборнов – правда или ложь [16+]

Карусель

05.00 Ранние пташки [0+]
06.55, 07.30 «Жужжалка» [0+]
07.00 «С добрым утром, малыши!» [0+]
07.40 М/с «Лео и Тиг» [0+]
08.25 М/с «Лео и Тиг. Волшебные песни!» [0+]
08.30 М/с «Китти не кошка» [6+]
08.55 М/с «Царевны» [0+]
09.30 М/ф «Ну, погоди!» [0+]
10.10 М/ф «Чей нос лучше?» [0+]
10.20 М/с «Суперкрылья. Джетт и его друзья» [0+]
10.45 «Игра с умом» [0+]
11.00 М/с «Буренка Даша» [0+]
11.10 М/с «Фиксики» [0+]
11.45 М/с «Роботы-поезда» [0+]
12.15 М/с «Тобот. Детективы Галактики» [6+]
12.45 М/с «Дикие скричеры!» [6+]
13.10 М/с «Ниндзяго» [6+]
13.30 М/с «Буба» [6+]
13.55 М/с «Аркадий Паровозов спешит на помощь!» [0+]
14.00 «Навигатор. Новости» [0+]
14.10 М/с «Семья Трефликов» [0+]
14.30 М/с «Четверо в кубе» [0+]
15.40 «Вкусняшки-шоу» [0+]
16.00 «Курьез не всерьез!» [0+]
16.10 М/с «Подружки-супергерои» [6+]
16.35 М/с «Барби: Дримтопия» [0+]
17.00 М/с «Кошечки-собачки» [0+]
18.00 М/с «Оранжевая корова» [0+]
18.50 М/с «Томас и его друзья. Большой мир. Большие приключения!» [0+]
19.15 М/с «Пластилинки» [0+]
19.20 М/с «Ми-ми-мишки» [0+]
20.10 М/с «Свинка Пеппа» [0+]
20.30 «Спокойной ночи, малыши!» [0+]
20.45 М/с «Зебра в клеточку» [0+]
22.00 М/с «Бен 10» [12+]
22.30 М/с «Пауэр Плэйерс» [0+]
22.50 М/с «Белка и Стрелка. Тайны космоса» [0+]
23.15 М/с «Гормити» [6+]
23.40 М/с «Губка Боб Квадратные штаны» [6+]
00.10 М/с «Элвин и бурундуки» [6+]
01.15 М/с «Соник Бум» [6+]
02.35 М/с «10 друзей Кролика» [0+]
03.55 М/с «Приключения Тайо» [0+]

Усадьба

06.00, 02.10 Календарь дачника [12+]
06.15, 02.30 Сад своими руками [12+]
06.45, 02.55 Обнови свой сад [12+]
07.15, 03.40 Дачная энциклопедия [12+]
07.45, 04.10 Кашеварим [12+]
08.05, 04.25 Деревянная Россия [12+]
08.35, 04.50 Керамика [12+]
08.50, 05.05 Дачные радости [12+]
09.20, 05.35 Безопасность [12+]
09.50, 15.20 Огород круглый год [12+]
10.10 заСАДа [12+]
10.40 Жизнь в деревне [12+]
11.10 Детская мастерская [12+]
11.25, 13.45 Огород круглый год [12+]
11.45 Домашняя экспертиза [12+]
12.10 Стройплощадка [12+]
12.45 Милости просим [12+]
13.15 Дачные хитрости [12+]
13.30 Не просто суп! [12+]
14.05 Профотбор [12+]
14.35 Вокруг сыра [12+]
14.50 История усадеб [12+]
15.35 Сам себе дизайнер [12+]
15.55 Дачных дел мастер [12+]
16.25 Самогон [16+]
16.40 Закуски [12+]
16.55 ТОП-10 [12+]
17.25 Крымские дачи [12+]
18.00 Да здравствует мыло душистое! [12+]
18.15 Домоводство [12+]
18.30 Идите в баню [12+]
18.50 Баня – женского рода [12+]
19.10 Я – фермер [12+]
19.35 Кухня народов СССР [12+]
19.55, 00.55 Прогулка по саду [12+]
20.30 Дело в отделке [12+]
21.00 Приглашайте в гости [12+]
21.15 Букет на обед [12+]
21.30 Искатели приключений [12+]
22.05 Урожай на столе [12+]
22.40, 00.10 Проект мечты [12+]
23.10 Идеальный сад [12+]
23.40 Муж на час [12+]
00.40 Мультиварка [12+]
01.25 Семейный обед [12+]
01.55 Паштет [12+]
03.25 Травовед [12+]

Спас

05.00, 19.30 «Новый день». Новости на Спасе [12+]
06.00 «Монастырская кухня» [0+]
06.30 «Монастырская кухня» [0+]
07.00, 09.00 «Утро на Спасе» [0+]
11.00, 00.05 «Преподобный Максим Грек». Док. цикл «День ангела» [0+]
11.30, 20.30 Прямая линия. Ответ священника [6+]
12.30 «Свое с Андреем Даниленко» [6+]
13.00 «Не верю! Разговор с атеистом» [12+]
14.00 «Монастырская кухня» [0+]
14.30 «Монастырская кухня» [0+]
15.00 «Re:акция» [12+]
15.45, 04.15 «Бутовский полигон». Док. цикл «Русские праведники» [0+]
16.20 «Великая княгиня Елизавета Федоровна». Док. цикл «Русские праведники» [0+]
16.55 Док. фильм «Грязные слова» [0+]
17.30 Худ. фильм **«ПРИЕЗЖАЯ»** [12+]
21.30 «Русский антиминс». Док. цикл «Русские праведники» [0+]
22.00 Худ. фильм **«ЦЫГАН»** [12+]
23.05 Худ. фильм **«ЦЫГАН»** [12+]
00.35 «День патриарха» [0+]
00.50 «Re:акция» [12+]
01.25 «В поисках Бога» [6+]
01.50 «Бесогон» [16+]
02.45 «Украина, которую мы любим» [12+]
03.15 Мультфильмы на Спасе [0+]
03.45 «Дом священника». Док. цикл «Русские праведники» [0+]
04.45 «День патриарха» [0+]

National Geographic

06.00, 06.20 Научные глупости [16+]
06.45, 13.25, 22.40, 02.00, 02.45 Авто-SOS [16+]
07.35, 10.55 Инстинкт выживания [16+]
08.20 Ледяная дорога: кошмар на дороге! [16+]
09.10 Машины: разобрать и продать [16+]
10.05, 10.30 Сделать за один день [16+]
11.45 Дикий тунец: север против юга [16+]
12.35, 16.45 Нарковойны [16+]
14.20 Злоключения за границей [16+]
15.05 Расследования авиакатастроф [16+]
15.55 Служба безопасности аэропорта: Бразилия [16+]
17.40 Путешествия с Гордоном Рамзи [16+]
18.30 Фабрика еды [16+]
18.50 Фабрика еды [16+]
19.20 Расследования авиакатастроф [16+]
20.10 Расследование авиакатастроф [16+]
21.00 Дикий тунец: север против юга [16+]
21.50 Дневники круизного лайнера [16+]
23.30 Игры разума [16+]
23.55 Игры разума [16+]
00.25 Расследования авиакатастроф [16+]
01.10 Осушить океан [16+]
03.30 Дикий тунец: север против юга [16+]
04.15 Осушить океан [16+]
05.05 Международный аэропорт Дубай [16+]

Матч! Страна

06.00 Волейбол. Женщины. «Динамо» (Москва, Россия) – «Локомотив» (Россия) [0+]
07.55, 19.25 Волейбол. Чемпионат России «Суперлига Париматч». Обзор [0+]
08.25 «Мини-футбол. Вчера. Сегодня. Завтра» [12+]
08.45 «Новая школа. Молодые тренеры России» [12+]
09.10 Док. фильм «Дорога в Корею» [12+]
09.40 «Дневник Олимпиады, которой не было…» [12+]
10.05 Баскетбол. «Партизан» (Сербия) – «Локомотив-Кубань» (Россия) [0+]
11.55, 18.55 Док. сериал «Футбол Слуцкого периода» [12+]
12.20 «Командный разряд» [12+]
12.35 «Драмы большого спорта» [12+]
13.05 Баскетбол. «Зенит» (Санкт-Петербург) – «Нижний Новгород» [0+]
14.55, 21.55 «Вид сверху» [12+]
15.25 «Мир бильярда» [12+]
16.00 Гандбол. Чемпионат мира. Обзор [12+]
16.55 Волейбол. Женщины. «Динамо» (Москва, Россия) – «Штутгарт» (Германия) [0+]
19.55 Волейбол. Женщины. «Локомотив» (Россия) – «Экзачибаши» (Турция)
22.25 Волейбол. Женщины. «Хемик» (Польша) – «Динамо-Ак Барс» (Россия)
00.25 Теннис. Кубок АТР. Россия – Япония [0+]
04.10 Волейбол. Чемпионат России. Мужчины. «Локомотив» (Новосибирск) – «Белогорье» (Белгород) [0+]

Disney

05.00, 04.25 Музыка на Канале Disney [6+]
05.15 М/с «Легенда о Тарзане» [6+]
05.40 М/с «Аладдин» [0+]
06.05 М/с «Русалочка» [6+]
06.25 М/с «Тимон и Пумба» [6+]
06.50 М/с «Чудеса на виражах» [0+]
07.25 М/с «Чип и Дейл спешат на помощь» [6+]
07.50, 11.00 М/с «Пес Пэт» [6+]
08.00 «Доброе утро с Микки» [0+]
11.20 М/с «Кунг-фу панда: лапки судьбы» [6+]
12.00 М/с «Зак Шторм – суперпират» [6+]
13.00 М/с «Финес и Ферб» [6+]
14.00 М/с «С приветом по планетам» [12+]
14.30 М/с «Гравити Фолз» [12+]
15.30 М/с «Герои Энвелла» [6+]
16.00 М/с «Звездная принцесса и силы зла» [12+]
17.05 М/с «Приключения Кота в сапогах» [6+]
17.35 М/с «Леди Баг и суперкот» [6+]
19.30 М/ф «Атлантида: затерянный мир» [6+]
В 1914 году в руки картографа Майло Тэтча попал таинственный дневник, указывающий путь к затерянной империи...
21.40 М/с «Отель «Трансильвания» [12+]
22.40 Т/с **«ВОЛШЕБНИКИ ИЗ ВЭЙВЕРЛИ ПЛЭЙС»** [6+]
00.00 Т/с **«ДЕРЖИСЬ, ЧАРЛИ!»** [6+]
01.20 Т/с **«СОБАКА ТОЧКА КОМ»** [6+]
02.30 М/с «Стражи Галактики» [12+]
03.40 М/с «Амфибия» [12+]

TV1000

06.55 Худ. фильм **«ОХОТНИКИ ЗА ПРИВИДЕНИЯМИ»** [12+]
08.55 Худ. фильм **«ОХОТНИКИ ЗА ПРИВИДЕНИЯМИ-2»** [12+]
10.50 Худ. фильм **«ДЮНА»** [12+]
13.20 Худ. фильм **«ДИТЯ ЧЕЛОВЕЧЕСКОЕ»** [16+]
15.15 Худ. фильм **«ДЕНЬ СУРКА»** [12+]
17.05 Худ. фильм **«ДВОЕ: Я И МОЯ ТЕНЬ»** [16+]
19.00, 05.45 Худ. фильм **«КАК ОТДЕЛАТЬСЯ ОТ ПАРНЯ ЗА 10 ДНЕЙ»** [12+]
21.05 Худ. фильм **«ЧЕТЫРЕ СВАДЬБЫ И ОДНИ ПОХОРОНЫ»** [12+]
23.15 **«СЕРДЦЕЕД»** [16+]
01.10 **«МАСКА ЗОРРО»** [12+]
03.25 **«ЛЕГЕНДА ЗОРРО»** [16+]

TV1000 Русское кино

05.30 Худ. фильм **«ХОРОШИЙ МАЛЬЧИК»** [12+]
07.15 Худ. фильм **«КАК Я СТАЛ РУССКИМ»** [16+]
09.00 Худ. фильм **«ПРИЗРАК»** [6+]
11.00 Худ. фильм **«72 МЕТРА»** [12+]
13.15 Т/с **«ШАКАЛ»** [16+]
14.10 Т/с **«ШАКАЛ»** [16+]
15.10 Худ. фильм **«ХОТТАБЫЧ»** [16+]
17.00 Худ. фильм **«КОД АПОКАЛИПСИСА»** [16+]
19.00 Т/с **«ШАКАЛ»** [16+]
19.55 Т/с **«ШАКАЛ»** [16+]
20.55 Худ. фильм **«ПОБЕГ»** [16+]
23.10 Худ. фильм **«ГЕОГРАФ ГЛОБУС ПРОПИЛ»** [16+]
01.30 Худ. фильм **«ЛЮБИ ИХ ВСЕХ»** [18+]
03.35 Худ. фильм **«ТОЛЬКО НЕ ОНИ»** [16+]

Че

06.00, 12.00, 18.30, 02.45 Улетное видео [16+]
06.10, 01.00 Т/с **«БРАТАНЫ»** [16+]
08.00 Дорожные войны. Лучшее [16+]
09.30 Дорожные войны 2.0 [16+]
11.30 Улетное видео. Лучшее [16+]
Сборник самых смешных и невероятных видео со всей планеты. Это лучший антидепрессант и панацея от плохого настроения. Все серии шоу пропитаны искрометным юмором, смешными шутками и невероятными кадрами.
13.00, 20.30 +100500 [16+]
14.30 Т/с **«ВОРОНИНЫ»** [16+]
16.30 КВН Best [16+]
23.00, 00.00 Опасные связи [18+]

Пятница

05.00 Орел и решка. Перезагрузка [16+]
07.20 Орел и решка. Россия [16+]
08.00 Орел и решка. Чудеса света-3 [16+]
09.00 Орел и решка. Ивлеева VS Бедняков [16+]
11.00, 19.00, 20.00 На ножах [16+]
21.00 Битва шефов [16+]
22.40 Худ. фильм **«ДЕНЬ ВЫБОРОВ»** [16+]
Им необходимо «раскрутить» на региональных выборах своего кандидата, отобрать голоса у конкурентов и тем самым повлиять на избрание нового губернатора.
01.10 Пятница News [16+]
01.40 Битва ресторанов [16+]
03.20 Орел и решка. Америка [16+]

Евроспорт

00.30, 08.45 Горные лыжи. Мужчины. Слалом
01.30, 02.30, 03.00 Лыжное двоеборье. Гонка преследования
02.00 Лыжное двоеборье
03.30, 09.30, 10.30, 11.00, 13.00, 19.00, 20.00 Теннис. ATP 250. Мельбурн
05.00, 15.00 Горные лыжи. Женщины. Скоростной спуск
06.30, 16.00 Горные лыжи. Женщины. Супергигант
08.00 Горные лыжи. Мужчины. Слалом
17.00 Велоспорт. Cycling Show
17.30 Велоспорт. «Вуэльта Валенсии». Первый этап
21.00 Теннис. «ATP: за кадром» [6+]
21.30 Теннис. WTA 500. Мельбурн
22.00, 22.30, 23.30 Олимпийские игры [6+]

Дом Кино

05.40 Худ. фильм **«ЗА ДВУМЯ ЗАЙЦАМИ»** [12+]
07.00 «Ералаш» [6+]
07.35 А/а «Синдбад. Пираты семи штормов» [6+]
09.05 А/а «Три богатыря. Ход Конем» [6+]
10.40 Т/с **«СВАТЫ»** [16+]
14.20 Т/с **«БАЛАБОЛ»** [16+]
15.20 Т/с **«УБОЙНАЯ СИЛА»** [16+]
19.15 Т/с **«СВАТЫ»** [16+]
23.00 Худ. фильм **«ВОРОШИЛОВСКИЙ СТРЕЛОК»** [16+]
00.55 Худ. фильм **«НА ДЕРИБАСОВСКОЙ ХОРОШАЯ ПОГОДА, ИЛИ НА БРАЙТОН-БИЧ ОПЯТЬ ИДУТ ДОЖДИ»** [16+]
02.30 Худ. фильм **«КАЗУС КУКОЦКОГО»** [16+]

«СЕРДЦЕЕД» [16+]

TV анонсы

Комедия
TV1000, 23.15

Дамский угодник Алекс затевает на пару с сестрой занятный бизнес: он разбивает нежелательные для клиентов романтические союзы. Дело идет как по маслу, пока Алексу не попадается по-настоящему сложный заказ – ему поручено разлучить поистине идеальную пару.

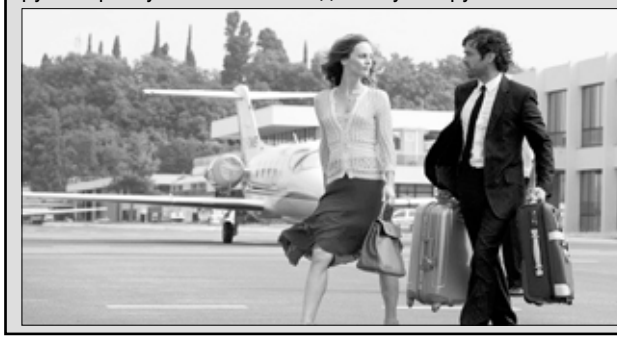

ЧЕТВЕРГ, 4 февраля

Внимание! За содержание телепрограммы редакция газеты ответственности не несет. В программе возможны изменения по усмотрению телеканалов.

1-й канал

05.00 Телеканал «Доброе утро»
09.00, 12.00 Новости
09.25 Телеканал «Доброе утро»
09.50 Жить здорово! [16+]
10.55 Модный приговор [6+]
12.15 Время покажет [16+]
15.00 Новости
15.15 Давай поженимся! [16+]
16.00 Мужское / Женское [16+]
18.00 Вечерние новости
18.40 На самом деле [16+]
19.45 Пусть говорят [16+]
21.00 Время
21.30 Анна Банщикова, Александр Макогон, Анатолий Кот, Денис Бургазлиев, Влад Павлов, Эдуард Чекмазов, Владимир Николенко, Анатолий Гущин, Дмитрий Куличков, Ирина Пулина, Дмитрий Миллер, Анастасия Великородная в телесериале **«ИЩЕЙКА»** [16+]
22.30 Большая игра [16+]
23.30 Вечерний Ургант [16+]
00.10 Док. фильм «Иосиф Бродский. Часть речи» [12+]
01.10 Время покажет [16+]
03.00 Новости
03.05 Время покажет [16+]
03.30 Мужское / Женское [16+]

Россия-1

05.00 Утро России
09.00 Вести. Местное время
09.30 Утро России
09.55 О самом главном [12+]
11.00 Вести
11.30 «Судьба человека с Борисом Корчевниковым» [12+]
12.40 «60 минут». Ток-шоу с Ольгой Скабеевой и Евгением Поповым [12+]
14.00 Вести
14.30 Вести. Местное время
14.55 Т/с **«МОРОЗОВА»** [12+]
17.00 Вести
17.15 «Андрей Малахов. Прямой эфир» [16+]
18.40 «60 минут». Ток-шоу с Ольгой Скабеевой и Евгением Поповым [12+]
20.00 Вести
21.05 Вести. Местное время
21.20 Максим Аверин, Мария Куликова, Анна Якунина, Елена Яковлева, Андрей Ильин в телесериале **«СКЛИФОСОВСКИЙ»** [16+]
23.35 «Вечер с Владимиром Соловьевым» [12+]
02.20 Т/с **«ТАЙНЫ СЛЕДСТВИЯ»** [12+]
04.05 Т/с **«ОБЪЕКТ 11»** [16+]

НТВ

05.10 Т/с **«ЛИТЕЙНЫЙ»** [16+]
За право приобретения большого земельного участка под застройку разгорается настоящая война с убийствами и погонями. Чиновник, обещавший этот участок кому-то из своих, подписать документы на продажу не успел.
06.00 Утро. Самое лучшее [16+]
08.00, 10.00 Сегодня
08.25 Т/с **«МОРСКИЕ ДЬЯВОЛЫ. СМЕРЧ»** [16+]
10.25 Т/с **«МОРСКИЕ ДЬЯВОЛЫ. СМЕРЧ»** [16+]
13.00 Сегодня
13.25 Обзор. Чрезвычайное происшествие
14.00 Место встречи
16.00 Сегодня
16.25 ДНК [16+]
18.30 Т/с **«БАЛАБОЛ»** [16+]
19.00 Сегодня
19.40 Т/с **«БАЛАБОЛ»** [16+]
21.20 Т/с **«РЕАЛИЗАЦИЯ»** [16+]
23.30 Сегодня
23.45 ЧП. Расследование [16+]
00.15 «Крутая история» [12+]
01.15 Место встречи [16+]
03.10 Т/с **«ДЕЛО ВРАЧЕЙ»** [16+]

5-й канал

05.00 «Известия»
05.35, 06.30, 07.25, 09.25, 10.20 Т/с **«УЛИЦЫ РАЗБИТЫХ ФОНАРЕЙ-8»** [16+]
08.35 День ангела [0+]
09.00 «Известия»
11.15, 12.15 Т/с **«УЛИЦЫ РАЗБИТЫХ ФОНАРЕЙ-9»** [16+]
13.00 «Известия»
13.25, 13.45, 14.45, 15.45, 16.40 Т/с **«УЛИЦЫ РАЗБИТЫХ ФОНАРЕЙ-9»** [16+]
17.30 «Известия»
17.45, 18.00, 18.55 Т/с **«УЛИЦЫ РАЗБИТЫХ ФОНАРЕЙ-9»** [16+]
19.50, 20.40 Т/с **«СЛЕД»** [16+]
21.25, 22.20 Т/с **«СЛЕД»** [16+]
23.10 Т/с **«ВЕЛИКОЛЕПНАЯ ПЯТЕРКА-3»** [16+]
00.00 «Известия. Итоговый выпуск»
00.30 Т/с **«СЛЕД»** [16+]
01.15 Т/с **«ДЕТЕКТИВЫ»** [16+]
02.00 Т/с **«ДЕТЕКТИВЫ»** [16+]
02.25 Т/с **«ДЕТЕКТИВЫ»** [16+]
02.50 Т/с **«ДЕТЕКТИВЫ»** [16+]
03.20 «Известия»
03.30 Т/с **«ДЕТЕКТИВЫ»** [16+]
04.05 Т/с **«ДЕТЕКТИВЫ»** [16+]
04.30 Т/с **«ДЕТЕКТИВЫ»** [16+]

Россия-К

06.30, 07.00, 07.30, 10.00, 15.00, 19.30, 23.45 Новости культуры
06.35 «Пешком...»
07.05 «Правила жизни»
07.35, 18.40, 00.05 «Настоящая война престолов»
08.20 Легенды мирового кино
08.50, 16.30 Худ. фильм **«И ЭТО ВСЕ О НЕМ»**
10.15 «Наблюдатель»
11.10, 00.50 ХХ век
12.25, 22.15 Т/с **«МЕГРЭ»**
13.55 Цвет времени
14.05 Линия жизни
15.05 Новости. Подробно
15.20 Моя любовь – Россия!
15.45 «2 Верник 2»
17.35 Док. фильм «Роман в камне»
18.05, 02.05 Музыка балетов. С. Прокофьев. Сюита из балета «Золушка»
19.45 Главная роль
20.05 Открытая книга
20.30 «Спокойной ночи, малыши!»
20.45 Док. фильм «12 стульев. Держите гроссмейстера!»
21.30 «Энигма»
02.35 Док. сериал «Красивая планета»

МАТЧ!

06.05, 12.25, 14.40, 22.00, 01.00 Все на Матч! [16+]
09.00 Профессиональный бокс. Бернард Хопкинс против Жана Паскаля [16+]
10.30, 16.20 Еврофутбол. Обзор [0+]
11.30 «Большой хоккей» [12+]
12.05, 14.20 Специальный репортаж [12+]
13.10 Смешанные единоборства. ACA. Али Багов против Мурада Абдулаева. Мухамед Коков против Эдуарда Вартаняна [16+]
15.35 Профессиональный бокс [16+]
17.25 Баскетбол. Чемпионат Европы-2021. Женщины. Отборочный турнир. Россия – Эстония [16+]
19.25 Хоккей. КХЛ. СКА (Санкт-Петербург) – «Локомотив» (Ярославль) [16+]
22.35 «Точная ставка» [16+]
22.55 Баскетбол. Евролига. Мужчины. «Валенсия» (Испания) – ЦСКА (Россия) [16+]
02.00 Волейбол. Лига чемпионов. Женщины. «Динамо-Ак Барс» (Россия) – «Оломоуц» (Чехия) [0+]
04.00 Баскетбол. Евролига. Мужчины. «Маккаби» (Израиль) – «Химки» (Россия) [0+]

ТНТ

07.00, 07.30 «ТНТ. Gold» [16+]
08.00 «Перезагрузка» [16+]
08.30 Т/с **«САШАТАНЯ»** [16+]
09.00 Т/с **«САШАТАНЯ»** [16+]
09.30 Т/с **«САШАТАНЯ»** [16+]
10.00 «Бородина против Бузовой» [16+]
11.00, 11.30 Т/с **«ОЛЬГА»** [16+]
12.00, 12.30 Т/с **«ОЛЬГА»** [16+]
13.00, 13.30 Т/с **«ИНТЕРНЫ»** [16+]
14.00, 14.30 Т/с **«ИНТЕРНЫ»** [16+]
15.00, 15.30 Т/с **«ИНТЕРНЫ»** [16+]
16.00, 16.30 Т/с **«САШАТАНЯ»** [16+]
17.00, 17.30 Т/с **«САШАТАНЯ»** [16+]
18.00, 18.30 Т/с **«САШАТАНЯ»** [16+]
19.00 Т/с **«САШАТАНЯ»** [16+]
19.30 Т/с **«САШАТАНЯ»** [16+]
20.00 Т/с **«ОТПУСК»** [16+]
20.30 Т/с **«ОТПУСК»** [16+]
21.00 Т/с **«ПОЛЕТ»** [16+]
22.05 «Студия «Союз» [16+]
23.10 «Концерт Руслана Белого»
00.10 Т/с **«БОРОДАЧ»** [16+]
00.40 Т/с **«БОРОДАЧ»** [16+]
01.15 «Импровизация» [16+]
02.15 «Импровизация» [16+]
03.05 «ТНТ-Club» [16+]
03.10 «Comedy Баттл» [16+]
04.00, 04.50 «Открытый микрофон. Дайджест» [16+]
05.40, 06.05, 06.30 «ТНТ. Best» [16+]

Барс

06.00, 06.30, 07.00, 07.30, 08.00, 08.30 «Губерния. Утро» [16+]
06.14, 06.44, 07.13, 07.44, 08.13, 08.44, 09.56, 10.56, 12.56, 17.56, 18.56, 19.56, 20.56, 21.56, 22.56, 01.56 «Городская хроника» [12+]
06.15, 06.45, 07.15, 07.45, 08.15, 08.45 «Утро плюс» [16+]
09.30, 10.30, 12.30, 18.30, 19.30, 20.30, 21.30, 22.30, 23.30, 01.30 Новости «Губерния» [16+]
10.00, 12.00, 14.00, 17.00, 19.00, 20.00, 21.00, 22.00, 23.00, 01.00, 03.00 «Ivanovonews». Телеверсия» [16+]
11.00, 00.00 «Город новостей» [16+]
11.30, 00.30 «Ивановский календарь» [16+]
13.00, 02.00 «Барс – 25 лет» [16+]
13.30, 02.30 «Ивановский обзор» [16+]
14.30, 03.30 «Иваново. Ностальгия» [16+]
15.00, 04.00 «Хроника области» [16+]
15.30, 04.30 «Актуально» [16+]
15.45, 04.45 «По горячим следам» [16+]
16.00, 05.00 «Ивановские вести» [16+]
16.30 «Губерния. Прошлое» [16+]
17.30 «Pro город. Новости» [16+]

ТВ-Центр

06.00 «Настроение»
08.10 «Доктор И...» [16+]
08.40 Худ. фильм **«СЕРДЦЕ БЬЕТСЯ ВНОВЬ...»** [12+]
10.40, 04.40 Док. фильм «Последняя обида Евгения Леонова» [12+]
11.30, 14.30, 17.50, 22.00, 00.00 События
11.50 Т/с **«ПУАРО АГАТЫ КРИСТИ»** [12+]
13.40 «Мой герой» [12+]
14.50 Город новостей
15.10 Т/с **«СЛЕДСТВИЕ ЛЮБВИ»** [16+]
16.55 Док. фильм «90-е. Папы Карло шоу-бизнеса» [16+]
18.15 Петровка, 38 [16+]
18.30 Т/с **«ЛАНЦЕТ»** [12+]
22.35 «10 самых...» [16+]
23.05 Док. фильм «Актерские драмы. Вне игры» [12+]
00.35, 03.00 Петровка, 38 [16+]
00.55 «Прощание» [16+]
01.35 Док. фильм «Актерские драмы. Вне игры» [12+]
02.20 Док. фильм «Цена президентского имения» [16+]
03.15 Т/с **«ПУАРО АГАТЫ КРИСТИ»** [12+]
05.25 «Мой герой» [12+]

СТС

06.00 Ералаш [0+]
06.15 М/с «Спирит. Дух свободы» [6+]
07.00 М/с «Том и Джерри» [0+]
07.35 М/с «Босс-молокосос. Снова в деле» [6+]
08.00 Т/с **«ИВАНОВЫ-ИВАНОВЫ»** [16+]
09.00 Т/с **«ПСИХОЛОГИНИ»** [16+]
10.00 Уральские пельмени [16+]
10.35 Т/с **«ВОРОНИНЫ»** [16+]
14.40 Т/с **«ОТЕЛЬ «ЭЛЕОН»** [16+]
18.30 Т/с **«ИВАНОВЫ-ИВАНОВЫ»** [16+]
19.00 Т/с **«ИВАНОВЫ-ИВАНОВЫ»** [16+]
20.00 Худ. фильм **«ЭВОЛЮЦИЯ БОРНА»** [16+]
22.45 Худ. фильм **«ТРИ ИКСА. МИРОВОЕ ГОСПОДСТВО»** [16+]
00.40 Дело было вечером [16+]
01.40 Худ. фильм **«ТАЙНА ЧЕТЫРЕХ ПРИНЦЕСС»** [0+]
03.10 Т/с **«ПОСЛЕДНИЙ ИЗ МАГИКЯН»** [12+]
04.45 «6 кадров» [16+]
05.10 М/ф «Бременские музыканты» [0+]
05.30 М/ф «По следам бременских музыкантов» [0+]
05.50 Ералаш [0+]

Рен ТВ

05.00, 06.00 «Документальный проект» [16+]
07.00 «С бодрым утром!» [16+]
08.30, 12.30, 16.30 «Новости» [16+]
09.00 Засекреченные списки [16+]
11.00 «Как устроен мир с Тимофеем Баженовым» [16+]
12.00, 16.00, 19.00 «Информационная программа 112» [16+]
13.00 «Загадки человечества с Олегом Шишкиным» [16+]
14.00 «Невероятно интересные истории» [16+]
15.00 «Знаете ли вы, что?» [12+]
17.00 «Тайны Чапман» [16+]
18.00 «Самые шокирующие гипотезы» [16+]
19.30 «Новости» [16+]
20.00 Худ. фильм **«ИНТЕРСТЕЛЛАР»** [16+]
22.35 «Смотреть всем!» [16+]
23.00 «Новости» [16+]
23.30 «Загадки человечества с Олегом Шишкиным» [16+]
00.30 Худ. фильм **«СРОЧНАЯ ДОСТАВКА»** [16+]
02.10 «Самые шокирующие гипотезы» [16+]
02.55 «Тайны Чапман» [16+]
04.35 «Военная тайна» с Игорем Прокопенко [16+]

Звезда

06.00 «Сегодня утром» [12+]
08.00, 13.00, 18.00 Новости дня
08.20 Док. сериал «Колеса Страны Советов. Были и небылицы» [0+]
09.05 Т/с **«БРАТ ЗА БРАТА-3»** [16+]
10.00, 14.00 Военные новости
10.05 Т/с **«БРАТ ЗА БРАТА-3»** [16+]
13.15 Т/с **«БРАТ ЗА БРАТА-3»** [16+]
13.40 Т/с **«БРАТ ЗА БРАТА-3»** [16+]
14.05 Т/с **«БРАТ ЗА БРАТА-3»** [16+]
18.30 «Специальный репортаж» [12+]
18.50 Док. сериал «Сталинградская битва». «Охота на Паулюса» [12+]
19.40 «Легенды кино» [6+]
20.25 «Код доступа» [12+]
21.15 Новости дня
21.25 «Открытый эфир» [12+]
23.05 «Между тем» [12+]
23.40 Худ. фильм **«ДОБРОВОЛЬЦЫ»** [0+]
01.35 Худ. фильм **«АТТРАКЦИОН»** [16+]
03.20 Худ. фильм **«ШЕСТОЙ»** [12+]
04.40 Док. фильм «Несломленный нарком» [12+]
05.35 Док. сериал «Оружие Победы» [12+]
05.50 Худ. фильм **«УЗНИК ЗАМКА ИФ»** [12+]

Ответы на головоломки

от 19 января

Буквопад

По горизонтали: 1. Джаз. 6. Пуаз. 9. Абонент. 11. Свинг. 12. Ингуш. 13. Афганец. 14. Театр. 17. Аксон. 20. Алжир. 23. Нигрол. 24. Аммиак. 25. Извоз. 26. Уиллис. 27. Италия. 28. Антон. 31. Радар. 34. Базар. 37. Яичница. 38. Повод. 39. Шагал. 40. Овечкин. 41. Усик. 42. Ясли.

По вертикали: 2. Жрица. 3. Загар. 4. Монгол. 5. Тернии. 6. Птица. 7. Аргус. 8. Осот. 10. Ушан. 15. Единица. 16. Тарелка. 18. Комната. 19. Окарина. 20. Алиса. 21. Живот. 22. Разин. 29. Ночлег. 30. Описка. 31. Рапа. 32. Давос. 33. Рядок. 34. Башня. 35. Загул. 36. Руль.

Куб

По горизонтали: 4. Парафин. 5. Стилист. 6. Бравада. 10. Вахтанг. 14. Эскимо. 15. Раритет. 16. Боярин. 17. Игрушка. 18. Маршак.

По вертикали: 1. Способ. 2. Орбита. 3. Африка. 7. Рессора. 8. Выигрыш. 9. Дворник. 11. Хирург. 12. Атташе. 13. Гетман.

Лабиринт

Мюзикл. Балл. Тюбик. Атолл. Тишина. Соль. Избиратель. Имбирь. Тень. Инструмент. Раструб. Кот. Растратчик. Рассказчик. Рассказ. Тик.

Соты

1. Мамонт. 2. Омоним. 3. Вектор. 4. Игумен. 5. Децима. 6. Динамо. 7. Климат. 8. Талмуд. 9. Прицеп. 10. Помада. 11. Минога. 12. Шпинат. 13. Пример. 14. Ограда. 15. Голова. 16. Клипер.

Фантом

По горизонтали: 1. Стон. 6. Заяц. 9. Анемона. 11. Скетч. 12. Враки. 13. Ежевика. 14. Красс. 17. Луара. 20. Ложка. 23. Сварка. 24. Власть. 25. Детва. 26. Изюбрь. 27. Латунь. 28. Ясень. 31. Франк. 34. Акира. 37. Агреман. 38. Нигер. 39. Кегли. 40. Счастье. 41. Гнет. 42. Рейд.

По вертикали: 2. Тщета. 3. Начес. 4. Железо. 5. Зодиак. 6. Завал. 7. Ямаха. 8. Усик. 10. Тина. 15. Ревизор. 16. Скрябин. 18. Участок. 19. Рутинер. 20. Ладья. 21. Житье. 22. Аваль. 29. Сердар. 30. Немота. 31. Фант. 32. Афган. 33. Карст. 34. Анкер. 35. Изгой. 36. Азия.

Большой

ПО ГОРИЗОНТАЛИ: Малыш. Зяблик. Агния. Отпуск. Гол. Лимб. Ухо. Варвара. Томпак. Клан. Пабло. Тарантас. Ампула. Тараканова. Обед. Локон. Крона. Свинарка. Лексус. Арабист. Йорик. Канонада. Шаттл. Злоба. Лиепа. Атом. Самара. Оттиск. Тени. Коврик. Бред. Портос. Селена. Кило. Куна. Нут. Изюбр. Теория. Ника. Оливье. Кеды. Шпур. Духота. Овод. Зет. Лом. Тойота. Церетели. Крит. Ромштекс. Мат. Опаска.

ПО ВЕРТИКАЛИ: Шейк. Снегирь. Метла. Амбре. Котлован. Вклад. Титр. Слалом. Куплетист. Шакира. Пирс. Пике. Манту. Азас. Лихо. Сноб. Алина. Крез. Липецк. Тара. Арно. Нюни. Тес. Тягло. Баобаб. Вид. Манто. Блат. Улем. Тулуп. Такси. Отек. Неохота. Хабаровск. Медичи. Омет. Зевок. Санитар. Кошт. Сипота. Патио. Айова. Нерон. Марко. Кройка. Краса. Турне. Ворс. Аид. Риони. Дротик. Фабрикат. Кана. Саяны. Дата.

Ключворд

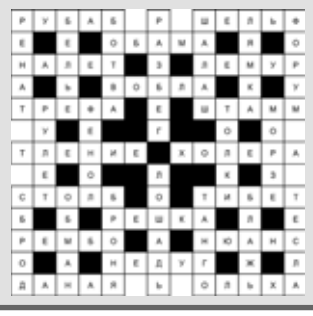

Судоку

8	5	9	4	3	2	1	7	6
3	7	4	1	8	6	5	2	9
1	6	2	9	7	5	8	3	4
5	8	3	6	1	7	9	4	2
7	2	1	3	9	4	6	5	8
9	4	6	5	2	8	3	1	7
4	9	8	2	5	1	7	6	3
6	1	7	8	4	3	2	9	5
2	3	5	7	6	9	4	8	1

Филворд

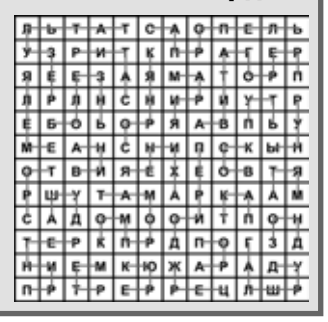

Домашний

06.30 По делам несовершеннолетних [16+]
08.05 Давай разведемся! [16+]
09.15, 03.15 Тест на отцовство [16+]
11.20, 02.25 Док. сериал «Реальная мистика» [16+]
12.25, 01.30 Док. сериал «Понять. Простить» [16+]
13.30, 00.25 Док. сериал «Порча» [16+]
14.00, 00.55 Док. сериал «Знахарка» [16+]
14.35 Т/с **«ПРОВОДНИЦА»** [16+]
В день свадьбы жених Яны сообщил, что у него есть другая. От отчаяния Яна по программе «Земский доктор» уехала работать в далекий поселок. Ее подселили к молодой беременной женщине. Однажды у хозяйки квартиры начались роды с осложнениями, спасти удалось только ребенка.
19.00 Т/с **«У КАЖДОГО СВОЯ ЛОЖЬ»** [16+]
22.15 Т/с **«ПОДКИДЫШИ»** [16+]
04.55 По делам несовершеннолетних [16+]
06.10 «6 кадров» [16+]

ТВ3

06.00 Мультфильмы [0+]
09.30 Т/с **«СЛЕПАЯ»** [16+]
10.05 Т/с **«СЛЕПАЯ»** [16+]
10.40 Т/с **«СЛЕПАЯ»** [16+]
11.15 «Вернувшиеся» [16+]
12.25, 13.00 «Гадалка» [16+]
13.35, 14.10 «Гадалка» [16+]
14.40 «Мистические истории» [16+]
15.45, 16.20, 16.55 «Гадалка» [16+]
17.25 Т/с **«СЛЕПАЯ»** [16+]
18.00 Т/с **«СЛЕПАЯ»** [16+]
18.30 Т/с **«МЕНТАЛИСТ»** [12+]
19.30 Т/с **«МЕНТАЛИСТ»** [12+]
20.15 Т/с **«ЛЮЦИФЕР»** [16+]
21.15 Т/с **«ЛЮЦИФЕР»** [16+]
22.10 Т/с **«ЛЮЦИФЕР»** [16+]
23.00 Т/с **«ВИКИНГИ»** [16+]
00.15 Т/с **«ВИКИНГИ»** [16+]
01.15 Т/с **«ВИКИНГИ»** [16+]
02.00 Т/с **«ВИКИНГИ»** [16+]
02.45 Т/с **«ВИКИНГИ»** [16+]
03.30 «Властители. Заложник колдуна. Дмитрий Донской» [16+]
04.15 «Властители. Околдованный завоеватель. Атаман Ермак» [16+]
05.00 «Властители. Василий Блаженный. Безумный спаситель Руси» [16+]
05.45 Мультфильмы [0+]

Внимание! За содержание телепрограммы редакция газеты ответственности не несет. В программе возможны изменения по усмотрению телеканалов.

ОТР

06.00 «Фигура речи» [12+]
06.30 Т/с **«УСЛОВИЯ КОНТРАКТА»** [16+]
08.15 «Календарь» [12+]
09.10 «Врачи» [12+]
09.35, 16.10 «Среда обитания» [12+]
10.00, 12.00, 13.00, 15.00, 17.00, 18.00, 19.00, 20.00, 22.00 Новости
10.10 Т/с **«БРАТЬЯ КАРАМАЗОВЫ»** [16+]
12.10, 13.20, 20.05 «ОТРажение»
15.15 «Календарь» [12+]
16.30 «Врачи» [12+]
17.05 Т/с **«УСЛОВИЯ КОНТРАКТА»** [16+]
18.05 Т/с **«УСЛОВИЯ КОНТРАКТА»** [16+]
19.20, 23.50, 03.00 «Прав!Да?» [12+]
22.05 Т/с **«БРАТЬЯ КАРАМАЗОВЫ»** [16+]
00.30 «Фигура речи» [12+]
01.00 «ОТРажение» [12+]
02.45 Док. фильм «Пять причин поехать в...» [12+]
03.40 «Врачи» [12+]
04.05 «Домашние животные» [12+]
04.35 «Легенды Крыма». Литературная карта Крыма [12+]
05.05 «За дело!» [12+]
05.45 «От прав к возможностям» [12+]

Мир

05.00 Т/с **«ВЫХОЖУ ТЕБЯ ИСКАТЬ-2»** [16+]
08.50 Т/с **«ЧУЖОЙ РАЙОН-3»** [16+]
10.00 Новости
10.10 Т/с **«ЧУЖОЙ РАЙОН-3»** [16+]
13.00 Новости
13.15 «Дела судебные. Деньги верните!» [16+]
14.10, 17.15 «Дела судебные. Битва за будущее» [16+]
15.05, 03.50 «Дела судебные. Новые истории» [16+]
16.00 Новости
16.15 Мировое соглашение [16+]
18.00 Т/с **«ЧУЖОЙ РАЙОН-3»** [16+]
19.00 Новости
19.25 Т/с **«ЧУЖОЙ РАЙОН-3»** [16+]
21.40 «Игра в кино»
22.25 Шоу «Назад в будущее» [12+]
23.25 «Всемирные игры разума» [12+]
00.00 Новости
00.15 Худ. фильм **«СОЛОМЕННАЯ ШЛЯПКА»** [12+]
02.40 «Наше кино. История большой любви». К 100-летию В. Стржельчика [12+]
03.05 «Дела судебные. Битва за будущее» [16+]
04.35 Т/с **«ВЫХОЖУ ТЕБЯ ИСКАТЬ-2»** [16+]

Ретро

06.00, 23.35 Худ. фильм **«ДОН СЕЗАР ДЕ БАЗАН»** [12+]
07.10, 00.55 Худ. фильм **«ДОН СЕЗАР ДЕ БАЗАН»** [12+]
08.25, 12.10 Док. фильм «Русская классика» [12+]
08.55 Мультфильмы [6+]
09.50, 22.45 Док. фильм «Летописец уходящей Руси. Павел Корин. Реквием» [12+]
10.45 Худ. фильм **«ШИНЕЛЬ»** [12+]
12.30 Док. фильм «Великолепный Баженов» [12+]
13.00 М/ф «Попался, который кусался!» [6+]
13.15 М/ф «Паровозик из Ромашкова» [0+]
13.25 М/ф «Лесная история» [0+]
13.35 «Наталия Белохвостикова. Причуды судьбы» [12+]
14.30 Худ. фильм **«ЕВГЕНИЙ ОНЕГИН»** [12+]
16.30 Худ. фильм **«ЛЕТО С МОНИКОЙ»** [16+]
18.15, 02.05 Худ. фильм **«СЕРДЕЧНЫХ ДЕЛ МАСТЕР»** [12+]
19.10, 02.55 Худ. фильм **«ЖЕНИТЬБА»** [12+]
20.55, 04.25 Худ. фильм **«ЛЕТНЯЯ ИГРА»** [16+]

Discovery

06.00 Железная дорога Австралии [12+]
06.45, 07.10, 21.10 Охотники за складами [16+]
07.35, 15.10, 20.20 Крутой тюнинг [12+]
08.25 Ржавая империя [12+]
09.15, 09.40 Как это устроено? [12+]
10.05, 17.45, 02.10 Махинаторы [12+]
10.55 Взрывая историю [12+]
11.50 Убитые тачки [12+]
12.40 Убитые тачки [12+]
13.30, 13.55 Как построить... что угодно [12+]
14.20 Музейные загадки [12+]
16.05 Выгодная рухлядь [12+]
16.30 Выгодная рухлядь [12+]
16.55, 00.35 Железная дорога Аляски [12+]
18.35, 19.00 Утильщики [12+]
19.25, 19.55 Сделано из вторсырья [12+]
21.35 Склады: битва в Канаде [12+]
22.00 Золотая лихорадка [16+]
23.40, 04.30 Голые и напуганные [16+]
01.25 Взрывая историю [12+]
02.55, 03.20 Как это сделано? [12+]
03.40, 04.05 Короли аукционов [12+]
05.15 Голые и напуганные XL [16+]

Карусель

05.00 Ранние пташки [0+]
06.55, 07.30 «Жужжалка» [0+]
07.00 «С добрым утром, малыши!» [0+]
07.40 М/с «Лео и Тиг» [0+]
08.25 М/с «Лео и Тиг. Волшебные песни!» [0+]
08.30 М/с «Китти не кошка» [6+]
08.55 М/с «Царевны» [0+]
09.30 М/ф «Ну, погоди!» [0+]
10.10 М/ф «Про Комарова» [0+]
10.20 М/с «Суперкрылья. Джетт и его друзья» [0+]
10.45 «Все, что вы хотели знать, но боялись спросить» [6+]
11.10 М/с «Фиксики» [0+]
11.45 М/с «Роботы-поезда» [0+]
12.15 М/с «Тобот. Детективы Галактики» [6+]
12.45 М/с «Дикие скричеры!» [6+]
13.10 М/с «Ниндзяго» [6+]
13.30 М/с «Буба» [6+]
13.55 М/с «Аркадий Паровозов спешит на помощь!» [0+]
14.00 «Навигатор. Новости» [0+]
14.10 М/с «Семья Трефликов» [0+]
14.30 М/с «Сказочный патруль. Хроники чудес» [0+]
15.40 «Трам-пам-пам» [0+]
16.05 «Курьез не всерьез!» [0+]
16.10 М/с «Подружки-супергерои» [6+]
16.35 М/с «Барби: Дримтопия» [0+]
17.00 М/с «Кошечки-собачки» [0+]
18.00 М/с «Оранжевая корова» [0+]
18.50 М/с «Томас и его друзья. Большой мир. Большие приключения!» [0+]
19.15 М/с «Пластилинки» [0+]
19.20 М/с «Ми-ми-мишки» [0+]
20.10 М/с «Свинка Пеппа» [0+]
20.30 «Спокойной ночи, малыши!» [0+]
20.45 М/с «Три кота» [0+]
22.00 М/с «Бен 10» [12+]
22.30 М/с «Пауэр Плэйерс» [0+]
22.50 М/с «Белка и Стрелка. Тайны космоса» [0+]
23.15 М/с «Гормити» [6+]
23.40 М/с «Губка Боб Квадратные штаны» [6+]
00.10 М/с «Элвин и бурундуки» [6+]
01.15 М/с «Соник Бум» [6+]
02.35 М/с «Котики, вперед!» [0+]
03.55 М/с «Приключения Тайо» [0+]

Усадьба

06.00, 11.25 Огород круглый год [12+]
06.15, 02.40 заСАДа [12+]
06.45, 03.10 Жизнь в деревне [12+]
07.15, 03.40 Детская мастерская [12+]
07.30, 09.50 Огород круглый год [12+]
07.45 Домашняя экспертиза [12+]
08.15, 04.35 Стройплощадка [12+]
08.45, 05.05 Милости просим [12+]
09.15, 05.30 Дачные хитрости [12+]
09.30, 05.45 Не просто суп! [12+]
10.05 Профотбор [12+]
10.40 Вокруг сыра [12+]
10.55 История усадеб [12+]
11.45 Сам себе дизайнер [12+]
12.00 Дачных дел мастер [12+]
12.30 Самогон [16+]
12.50 Закуски [12+]
13.05 ТОП-10 [12+]
13.35 Крымские дачи [12+]
14.05 Да здравствует мыло душистое! [12+]
14.20 Домоводство [12+]
14.40 Идите в баню [12+]
14.55 Баня – женского рода [12+]
15.10 Я – фермер [12+]
15.40 Кухня народов СССР [12+]
15.55 Прогулка по саду [12+]
16.30 Дело в отделке [12+]
17.00 Приглашайте в гости [12+]
17.15 Букет на обед [12+]
17.30 Искатели приключений [12+]
18.05 Урожай на столе [12+]
18.40 Ландшафтные эксперименты [12+]
19.10 Народные умельцы [12+]
19.40 Муж на час [12+]
20.10 Проект мечты [12+]
20.40 Мультиварка [12+]
20.55 Частный сектор [12+]
21.25 Семейный обед [12+]
22.00 Календарь дачника [12+]
22.20 Сад своими руками [12+]
22.50 Обнови свой сад [12+]
23.20 Дачная энциклопедия [12+]
23.50 Кашеварим [12+]
00.05 Деревянная Россия [12+]
00.35 Керамика [12+]
00.55 Дачные радости [12+]
01.25 Безопасность [12+]
01.55 Паштет [12+]
02.10 Чудеса, диковины и сокровища [12+]
04.20 Травовед [12+]

Спас

05.00 «Новый день». Новости на Спасе [12+]
06.00 «Монастырская кухня» [0+]
06.30 «Монастырская кухня» [0+]
07.00 «Утро на Спасе» [0+]
09.00 «Утро на Спасе» [0+]
11.00 «Оптинские старцы». Док. цикл «День ангела» [0+]
11.30 Прямая линия. Ответ священника [6+]
12.30 «Белые ночи на Спасе» [12+]
13.05 «Простые чудеса» [12+]
14.00 «Монастырская кухня» [0+]
14.30 «Монастырская кухня» [0+]
15.00 «Re:акция» [12+]
15.45 Док. фильм «Осанна» [0+]
16.50 Док. фильм «Иоанн Крестьянкин. Дворец праведника» [0+]
17.30 Худ. фильм **«ВОТ ТАКАЯ ИСТОРИЯ...»** [0+]
19.30 «Новый день». Новости на Спасе [0+]
20.30 Прямая линия. Ответ священника [0+]
21.30 «Иоанн Крестьянкин». Док. цикл «Старцы» [0+]
22.00 Худ. фильм **«ЦЫГАН»** [12+]
23.05 Худ. фильм **«ЦЫГАН»** [12+]
00.05 «Благоверный князь Димитрий Донской». Док. цикл «День ангела» [0+]
00.35 «День патриарха» [0+]
00.50 «Re:акция» [12+]
01.25 «Зачем Бог?!» [0+]
01.55 «Прямая линия жизни» [16+]
02.50 «И будут двое...» [12+]
03.45 Мультфильмы на Спасе [0+]
04.15 «Иоанн Крестьянкин». Док. цикл «Старцы» [0+]
04.45 «День патриарха» [0+]

National Geographic

06.00, 06.20 Научные глупости [16+]
06.45, 13.25, 22.40, 02.00, 02.45 Авто-SOS [16+]
07.35, 10.55 Инстинкт выживания [16+]
08.20 Ледяная дорога: кошмар на дороге! [16+]
09.10 Машины: разобрать и продать [16+]
10.00, 10.30 Сделать за один день [16+]
11.45 Дикий тунец: север против юга [16+]
12.35 Дикий тунец: север против юга [16+]
14.15 Злоключения за границей [16+]
15.05 Расследования авиакатастроф [16+]
15.55 Служба безопасности аэропорта: Бразилия [16+]
16.45 Дикий тунец: север против юга [16+]
17.35 Путешествия с Гордоном Рамзи [16+]
18.25, 18.50 Фабрика еды [16+]
19.15 Расследования авиакатастроф [16+]
20.10 Расследование авиакатастроф [16+]
21.00 Расследование авиакатастроф [16+]
21.50 Пропавший: поиск Коди Дэйла [16+]
23.30, 23.55 Игры разума [16+]
00.20 Расследования авиакатастроф [16+]
01.10, 04.20 Осушить океан [16+]
03.30 Расследование авиакатастроф [16+]
05.10 Международный аэропорт Дубай [16+]

Матч! Страна

06.00 Волейбол. Женщины. «Динамо» (Москва, Россия) – «Штутгарт» (Германия) [0+]
07.55, 19.25 «Вид сверху» [12+]
08.20 Гандбол. Чемпионат мира. Обзор [12+]
09.15 «Нефутбольные истории» [12+]
09.40 «Дневник Олимпиады, которой не было...» [12+]
10.05 Волейбол. Женщины. «Локомотив» (Россия) – «Экзачибаши» (Турция) [0+]
11.55, 03.40 «Влюбленные в паруса» [12+]
12.10 «Мини-футбол. Вчера. Сегодня. Завтра» [12+]
12.35 Баскетбол. Кубок Европы. УНИКС (Россия) – «Морнар Бар» (Черногория) [0+]
14.25 Баскетбол. Чемпионат Европы. Женщины. Отборочный турнир. Швейцария – Босния и Герцеговина
16.20 «Мой первый тренер. Илона Корстин» [12+]
16.40 «Страна. Live» [12+]
16.55 Волейбол. Женщины. «Экзачибаши» (Турция) – «Динамо» (Москва, Россия)
18.55 «Большой хоккей» [12+]
19.55 Волейбол. Женщины. «Локомотив» (Россия) – «Штутгарт» (Германия)
22.00 Баскетбол. Мужчины. «Маккаби» (Израиль) – «Химки» (Россия)
00.00 Волейбол. Женщины. «Динамо-Ак Барс» (Россия) – «Оломоуц» (Чехия) [0+]
01.50 Баскетбол. Евролига. Мужчины. «Валенсия» (Испания) – ЦСКА (Россия) [0+]
03.55 Профессиональный бокс [16+]

Disney

05.00, 04.25 Музыка на Канале Disney [6+]
05.15 М/с «Легенда о Тарзане» [6+]
05.40 М/с «Аладдин» [0+]
06.05 М/с «Русалочка» [6+]
06.25 М/с «Тимон и Пумба» [6+]
06.50 М/с «Чудеса на виражах» [0+]
07.25 М/с «Чип и Дейл спешат на помощь» [6+]
07.50, 11.00 М/с «Пес Пэт» [6+]
08.00 «Доброе утро с Микки» [0+]
11.20 М/с «Кунг-фу панда: лапки судьбы» [6+]
12.00 М/с «Зак Шторм – суперпират» [6+]
13.00 М/с «Финес и Ферб» [6+]
14.00 М/с «С приветом по планетам» [12+]
14.30 М/с «Гравити Фолз» [12+]
15.30 М/с «Герои Энвелла» [6+]
16.00 М/с «Звездная принцесса и силы зла» [12+]
17.05 М/с «Приключения Кота в сапогах» [6+]
17.35 М/с «Леди Баг и суперкот» [6+]
19.30 М/ф «Атлантида-2: возвращение Майло» [6+]
Членам команды Майло необходимо покинуть Атлантиду, так как ей угрожает новая опасность, на этот раз с поверхности воды...
21.10 М/с «Отель «Трансильвания» [12+]
22.40 Т/с **«ВОЛШЕБНИКИ ИЗ ВЭЙВЕРЛИ ПЛЭЙС»** [6+]
00.00 Т/с **«ДЕРЖИСЬ, ЧАРЛИ!»** [6+]
01.20 Т/с **«СОБАКА ТОЧКА КОМ»** [6+]
02.30 М/с «Стражи Галактики» [12+]
03.40 М/с «Амфибия» [12+]

TV1000

08.05 Худ. фильм **«ЧЕТЫРЕ СВАДЬБЫ И ОДНИ ПОХОРОНЫ»** [12+]
10.10 Худ. фильм **«СЕРДЦЕЕД»** [16+]
12.10 Худ. фильм **«МАСКА ЗОРРО»** [12+]
14.35 Худ. фильм **«ЛЕГЕНДА ЗОРРО»** [16+]
17.00, 05.00 Худ. фильм **«ПЫШКА»** [16+]
19.00 Худ. фильм **«ИСПАНСКИЙ-АНГЛИЙСКИЙ»** [16+]
21.25 Худ. фильм **«ПРИМАДОННА»** [16+]
23.25 Худ. фильм **«БЕРДМЭН»** [18+]
01.30 Худ. фильм **«ДВОЕ: Я И МОЯ ТЕНЬ»** [16+]
03.10 Худ. фильм **«РАНГО»** [6+]

TV1000 Русское кино

05.30 Худ. фильм **«ХОТТАБЫЧ»** [16+]
07.20, 15.30 Худ. фильм **«ПОБЕГ»** [16+]
09.45 Худ. фильм **«ГЕОГРАФ ГЛОБУС ПРОПИЛ»** [16+]
12.00 Худ. фильм **«ПАРЕНЬ С НАШЕГО КЛАДБИЩА»** [12+]
13.30, 14.30 Т/с **«ШАКАЛ»** [16+]
17.45 Худ. фильм **«БАБЛО»** [16+]
19.30, 20.20 Т/с **«ОПЕРАЦИЯ «САТАНА»** [16+]
21.15 Худ. фильм **«НАПАРНИК»** [12+]
23.00 Худ. фильм **«ЛЮБИ ИХ ВСЕХ»** [18+]
00.45 Худ. фильм **«ЯРДЫ»** [16+]
02.20 Худ. фильм **«ВОРОШИЛОВСКИЙ СТРЕЛОК»** [16+]
03.55 Худ. фильм **«КАК Я СТАЛ РУССКИМ»** [16+]

Че

06.00, 12.30, 18.30, 02.50 Улетное видео [16+]
06.10, 01.00 Т/с **«БРАТАНЫ»** [16+]
08.00 Дорожные войны. Лучшее [16+]
09.30 Дорожные войны 2.0 [16+]
11.30, 19.00 Улетное видео. Лучшее [16+]
13.00, 20.30 +100500 [16+]
14.30 Т/с **«ВОРОНИНЫ»** [16+]
16.30 КВН Best [16+]
23.00, 00.00 Опасные связи [18+]
Сотни людей становятся жертвами измен. Многие из них живут в неведении и обмане годами. Более того, в этой ситуации может оказаться любой – от подобного обмана не застрахован никто!

Пятница

05.00 Орел и решка. Перезагрузка [16+]
07.35 Орел и решка. Россия [16+]
08.00 Орел и решка. Чудеса света-3 [16+]
09.00 Орел и решка. Ивлеева VS Бедняков [16+]
11.00 Четыре свадьбы [16+]
19.00 Четыре свадьбы [16+]
20.30 Четыре свадьбы [16+]
21.35 Битва шефов [16+]
23.00 Худ. фильм **«ДЕНЬ ВЫБОРОВ-2»** [16+]
Игорь Цаплин будет избираться на третий срок, а поможет ему в этом та же команда пиарщиков.
01.00 Пятница News [16+]
01.30 Битва ресторанов [16+]
03.15 Орел и решка. Америка [16+]

Евроспорт

00.00, 00.30, 01.00, 02.00, 02.30, 03.00 Олимпийские игры [6+]
03.30, 09.30, 10.30 Теннис. ATP 250. Мельбурн
05.00 Снукер. German Masters. Финал
07.00, 08.00 Прыжки на лыжах с трамплина. Кубок мира. Виллинген. HS 145
11.00, 13.00, 19.00, 20.00 Теннис. ATP 250. Мельбурн. 1/4 финала
15.00, 15.45 Горные лыжи. Мужчины. Слалом
16.45 Велоспорт. «Вуэльта Валенсии». Первый этап
17.30 Велоспорт. «Вуэльта Валенсии». Второй этап
20.45, 21.45 Снукер. Shoot

Дом Кино

05.25 Худ. фильм **«ДЕРЕВЕНСКИЙ ДЕТЕКТИВ»** [12+]
07.00 «Ералаш» [6+]
07.55 А/а «Два хвоста» [6+]
09.20 А/а «Снежная королева-2: перезаморозка» [6+]
10.40 Т/с **«СВАТЫ»** [16+]
14.20 Т/с **«БАЛАБОЛ»** [16+]
15.20 Т/с **«УБОЙНАЯ СИЛА»** [16+]
19.15 Т/с **«СВАТЫ»** [16+]
23.00 Худ. фильм **«ОСОБЕННОСТИ НАЦИОНАЛЬНОЙ РЫБАЛКИ»** [16+]
В разгар веселья друзья узнают, что, сами того не ведая, пересекли государственную границу и отдыхают уже в Финляндии.
01.00 Худ. фильм **«ВЫКРУТАСЫ»** [12+]
02.45 Худ. фильм **«СТИЛЯГИ»** [16+]

Ответы на сканворды от 19 января

ПО ГОРИЗОНТАЛИ: Окрик. Дроботенко. Берлиоз. Порше. Аэлита. Муар. Вокал. Спор. Кито. Оксид. Мата. Рукав. Апаш. Зал. Ваза. Раб. Агат. Понг. Юлаев. Пила. Набег. Обряд. Квакер. Трон. Опока. Санд.

ПО ВЕРТИКАЛИ: Диплом. Аватар. Брест. Клеш. Парапет. Ремо. Огр. Урюк. Клика. Аргон. Ява. Доза. Бюро. Эвита. Ляп. Оцелот. Прадо. Икона. Опята. Шавка. Алоэ. Запас. Статика. Лен. Квадр. Бард.

ПО ГОРИЗОНТАЛИ: Юкола. Осака. Дарья. Подливка. Снег. Гори. Корт. Домра. Жакан. Полк. Аракс. Рагу. Арал. Кижи. Ушан. Жига. Грека. Сом. Агон. Адам. Усик. Ласты. Утроба. Рот. Крот. Пельш. Явь. Агитка.

ПО ВЕРТИКАЛИ: Кубрик. Дога. Калгари. Иона. Засол. Лавр. Кипу. Голыш. Урна. Клише. Соя. Совок. Акат. Анадырь. Костер. Смута. Дедал. Багор. Жмурки. Мали. Сорт. Бьорк. Грибок. Асса. Ката.

ПЯТНИЦА, 5 февраля

Внимание! За содержание телепрограммы редакция газеты ответственности не несет. В программе возможны изменения по усмотрению телеканалов.

1-й канал

05.00 Телеканал «Доброе утро»
09.00, 12.00, 15.00 Новости
09.25 Телеканал «Доброе утро»
09.50 Жить здорово! [16+]
10.55 Модный приговор [6+]
12.15 Время покажет [16+]
15.15 Давай поженимся! [16+]
16.00 Мужское / Женское [16+]
18.00 Вечерние новости
18.40 «Человек и закон»
19.45 Поле чудес [16+]
21.00 Время
21.30 «Горячий лед». Кубок Первого канала по фигурному катанию. Алина Загитова / Евгения Медведева [0+]
22.30 Вечерний Ургант [16+]
23.30 Худ. фильм **«ВАН ГОГИ»** [16+]
Они живут в разных концах света и стараются не видеться без лишней надобности. Когда же такая необходимость возникает, самым близким и одновременно самым далеким людям предстоит пройти путь принятия и примирения...
01.25 Худ. фильм **«СОГЛЯДАТАЙ»** [12+]
02.45 Модный приговор [6+]
03.35 Давай поженимся! [16+]
04.15 Мужское / Женское [16+]

Россия-1

05.00 Утро России
09.00 Вести. Местное время
09.30 Утро России
09.55 О самом главном [12+]
11.00, 14.00, 17.00, 20.00 Вести
11.30 «Судьба человека с Борисом Корчевниковым» [12+]
12.40 «60 минут». Ток-шоу с Ольгой Скабеевой и Евгением Поповым [12+]
14.30 Вести. Местное время
14.55 «Близкие люди» [12+]
17.15 «Андрей Малахов. Прямой эфир» [16+]
18.40 «60 минут». Ток-шоу с Ольгой Скабеевой и Евгением Поповым [12+]
21.05 Вести. Местное время
21.20 «Юморина» [16+]
23.50 Худ. фильм **«МАМОЧКА МОЯ»** [12+]
Елена думала, что жизнь – это увлекательная сказка, написанная добрым волшебником, где каждую красавицу ждет прекрасный принц. Но жизнь не обращает внимания на девичьи фантазии.
03.20 Худ. фильм **«ЛЮБОВЬ НА ДВА ПОЛЮСА»** [12+]

НТВ

05.10 Т/с **«ЛИТЕЙНЫЙ»** [16+]
По городу прокатилась волна убийств наркоторговцев. Сотрудники Отдела понимают, что это не Робин Гуд, сражающийся за всеобщую справедливость, а некто, желающий уничтожить конкуренцию на рынке сбыта опасного зелья...
06.00 Утро. Самое лучшее [16+]
08.00, 10.00, 13.00 Сегодня
08.25 Т/с **«МОРСКИЕ ДЬЯВОЛЫ. СМЕРЧ»** [16+]
10.25 Т/с **«МОРСКИЕ ДЬЯВОЛЫ. СМЕРЧ»** [16+]
13.25 Обзор. Чрезвычайное происшествие
14.00 Место встречи
16.00 Сегодня
16.25 ДНК [16+]
17.30 Жди меня [12+]
18.30, 19.40 Т/с **«БАЛАБОЛ»** [16+]
19.00 Сегодня
21.20 Т/с **«РЕАЛИЗАЦИЯ»** [16+]
23.25 «Своя правда» с Романом Бабаяном [16+]
01.15 Квартирный вопрос [0+]
02.25 Т/с **«АГЕНТСТВО СКРЫТЫХ КАМЕР»** [16+]
03.00 Т/с **«ДЕЛО ВРАЧЕЙ»** [16+]

5-й канал

05.00 «Известия»
05.30, 06.20 Т/с **«УЛИЦЫ РАЗБИТЫХ ФОНАРЕЙ-9»** [16+]
07.10, 08.05 Т/с **«УЛИЦЫ РАЗБИТЫХ ФОНАРЕЙ-9»** [16+]
09.00 «Известия»
09.25, 09.30, 10.25, 11.20, 12.25 Т/с **«УЛИЦЫ РАЗБИТЫХ ФОНАРЕЙ-9»** [16+]
13.00 «Известия»
13.25, 13.55, 14.55, 15.50 Т/с **«УЛИЦЫ РАЗБИТЫХ ФОНАРЕЙ-9»** [16+]
16.50, 17.40 Т/с **«УЛИЦЫ РАЗБИТЫХ ФОНАРЕЙ-9»** [16+]
18.40 Т/с **«УЛИЦЫ РАЗБИТЫХ ФОНАРЕЙ-9»** [16+]
19.40 Т/с **«СЛЕД»** [16+]
20.25 Т/с **«СЛЕД»** [16+]
21.20 Т/с **«СЛЕД»** [16+]
22.05 Т/с **«СЛЕД»** [16+]
22.55 Т/с **«СЛЕД»** [16+]
23.45 Светская хроника [16+]
00.45 Т/с **«СЛЕД»** [16+]
01.30 Т/с **«ДЕТЕКТИВЫ»** [16+]
02.05 Т/с **«ДЕТЕКТИВЫ»** [16+]
02.35 Т/с **«ДЕТЕКТИВЫ»** [16+]
03.00 Т/с **«ДЕТЕКТИВЫ»** [16+]
03.35 Т/с **«ДЕТЕКТИВЫ»** [16+]
04.05 Т/с **«ДЕТЕКТИВЫ»** [16+]
04.35 Т/с **«ДЕТЕКТИВЫ»** [16+]

Россия-К

06.30, 07.00, 07.30, 10.00, 15.00, 19.30, 23.45 Новости культуры
06.35 «Пешком...»
07.05 «Правила жизни»
07.35 Черные дыры. Белые пятна
08.20 Легенды мирового кино
08.50, 16.30 Худ. фильм **«И ЭТО ВСЕ О НЕМ»**
10.15 Шедевры старого кино
11.45 «Острова»
12.25 Т/с **«МЕГРЭ»**
14.00 Док. фильм «Роман в камне»
14.30 Открытая книга
15.05 Письма из провинции
15.35 «Энигма»
16.15 Док. сериал «Первые в мире»
17.40 Музыка балетов. Н. Римский-Корсаков. Симфоническая сюита «Шехеразада»
18.45 «Царская ложа»
19.45 Линия жизни
20.40 Худ. фильм **«МОНАХИНЯ»**
22.55 «2 Верник 2»
00.05 Худ. фильм **«ПРИГОРШНЯ ЧУДЕС»**
02.20 М/ф «Возвращение с Олимпа», «Охота»

МАТЧ!

06.00, 08.55, 12.00, 14.00, 19.25 Новости [16+]
06.05, 12.25, 16.30, 19.50, 00.45 Все на Матч! [16+]
09.00 Бокс. Bare Knuckle FC. Лучшее [16+]
10.00 Все на футбол! Афиша [12+]
10.30 Док. фильм «ФК «Барселона». Взгляд изнутри» [12+]
11.30 Хоккей. НХЛ. Обзор [0+]
12.05, 14.05, 19.30, 01.40 Специальный репортаж [12+]
13.10 Смешанные единоборства. Bellator [16+]
14.25 Футбол. Контрольный матч. «Динамо» (Москва) – «Рубин» (Казань) [16+]
16.55 Хоккей. КХЛ. «Металлург» (Магнитогорск) – «Ак Барс» (Казань) [16+]
20.40 Баскетбол. Евролига. Мужчины. «Фенербахче» (Турция) – «Зенит» (Россия) [16+]
22.40 Футбол. «Фиорентина» – «Интер» [16+]
02.00 Волейбол. Чемпионат России «Суперлига Париматч». Мужчины. «Белогорье» (Белгород) – «Локомотив» (Новосибирск) [0+]
04.00 Док. фильм «Династия» [12+]
05.00 Бокс. Bare Knuckle FC [16+]

ТНТ

07.00, 07.30 «ТНТ. Gold» [16+]
08.00 Т/с **«САШАТАНЯ»** [16+]
08.30 Т/с **«САШАТАНЯ»** [16+]
09.00 Т/с **«САШАТАНЯ»** [16+]
09.30 Т/с **«САШАТАНЯ»** [16+]
10.00 «Бородина против Бузовой» [16+]
11.00, 11.30 Т/с **«ОЛЬГА»** [16+]
12.00, 12.30 Т/с **«ОЛЬГА»** [16+]
13.00 «Золото Геленджика» [16+]
14.00, 14.30 Т/с **«ИНТЕРНЫ»** [16+]
15.00, 15.30 Т/с **«ИНТЕРНЫ»** [16+]
16.00, 16.30 Т/с **«САШАТАНЯ»** [16+]
17.00, 17.30 Т/с **«САШАТАНЯ»** [16+]
18.00, 18.30 Т/с **«САШАТАНЯ»** [16+]
19.00 Т/с **«САШАТАНЯ»** [16+]
19.30 Т/с **«САШАТАНЯ»** [16+]
20.00 «Однажды в России» [16+]
21.00 «Комеди Клаб» [16+]
22.00 «Comedy Баттл» [16+]
23.00 «Импровизация. Команды» [16+]
00.00 Т/с **«БОРОДАЧ»** [16+]
00.30 Т/с **«БОРОДАЧ»** [16+]
01.00 «Такое кино!» [16+]
01.30 «Импровизация» [16+]
02.25 «Импровизация» [16+]
03.15 «Comedy Баттл» [16+]
04.05, 04.55 «Открытый микрофон. Дайджест» [16+]
05.40, 06.05, 06.30 «ТНТ. Best» [16+]

Барс

06.00, 06.30, 07.00, 07.30, 08.00, 08.30 «Губерния. Утро» [16+]
06.14, 06.44, 07.13, 07.44, 08.13, 08.44, 09.56, 10.56, 12.56, 17.56, 18.56, 19.56, 20.56, 21.56, 22.56, 01.56 «Городская хроника» [12+]
06.15, 06.45, 07.15, 07.45, 08.15, 08.45 «Утро плюс» [16+]
09.30, 10.30, 12.30, 18.30, 19.30, 20.30, 21.30, 22.30, 23.30, 01.30 Новости «Губерния» [16+]
10.00, 12.00, 14.00, 01.00, 03.00 «Ivanovonews». Телеверсия» [16+]
11.00, 00.00 «Город новостей» [16+]
11.30, 00.30 «Ивановский календарь» [16+]
13.00, 02.00 «Барс – 25 лет» [16+]
13.30, 02.30 «Ивановский обзор» [16+]
14.30 «Иваново. Ностальгия» [16+]
15.00, 04.00 «Хроника области» [16+]
15.30, 17.00, 18.15, 19.00, 19.15, 20.15, 21.15, 22.15, 23.15, 04.30 «Актуально» [16+]
15.45, 17.15, 18.00, 20.00, 21.00, 22.00, 23.00, 04.45 «По горячим следам» [16+]
16.00, 05.00 «Ивановские вести» [16+]
16.30 «Губерния. Прошлое» [16+]
17.30 «Pro город. Новости» [16+]

ТВ-Центр

06.00 «Настроение»
08.10 Худ. фильм **«ВЛЮБЛЕН ПО СОБСТВЕННОМУ ЖЕЛАНИЮ»** [0+]
10.05 Худ. фильм **«И СНОВА БУДЕТ ДЕНЬ»** [12+]
11.30, 14.30, 17.50 События
11.50 Худ. фильм **«И СНОВА БУДЕТ ДЕНЬ»** [12+]
14.50 Город новостей
15.05 Худ. фильм **«РОЗА И ЧЕРТОПОЛОХ»** [12+]
После измены мужа Ольга готова бросить Михаила. Но он попадает в аварию, и Ольга соглашается дать их отношениям последний шанс. Вскоре кто-то начинает ее тайно преследовать.
17.10, 18.10 Т/с **«ЛАНЦЕТ»** [12+]
22.00 «В центре событий» с Анной Прохоровой
23.10 «Приют комедиантов» [12+]
01.05 Док. фильм «Григорий Горин. Формула смеха» [12+]
01.45 Худ. фильм **«МОЙ АНГЕЛ»** [12+]
03.20 Петровка, 38 [16+]
03.35 Худ. фильм **«КАК ВАС ТЕПЕРЬ НАЗЫВАТЬ?»** [16+]
05.15 «Осторожно: мошенники!» [16+]

СТС

06.00 Ералаш [0+]
06.15 М/с «Спирит. Дух свободы» [6+]
07.00 М/с «Том и Джерри» [0+]
07.35 М/с «Босс-молокосос. Снова в деле» [6+]
08.00 Т/с **«ИВАНОВЫ-ИВАНОВЫ»** [16+]
09.00 Т/с **«ПСИХОЛОГИНИ»** [16+]
10.00 Худ. фильм **«ТРИ ИКС»** [16+]
12.20 Худ. фильм **«ТРИ ИКСА-2. НОВЫЙ УРОВЕНЬ»** [16+]
14.20 Худ. фильм **«ТРИ ИКСА. МИРОВОЕ ГОСПОДСТВО»** [16+]
16.25 Шоу «Уральских пельменей» [16+]
21.00 Худ. фильм **«ДЖЕЙСОН БОРН»** [16+]
23.25 Худ. фильм **«КРУТЫЕ МЕРЫ»** [18+]
01.10 Худ. фильм **«МАКС ПЭЙН»** [16+]
02.55 Т/с **«ПОСЛЕДНИЙ ИЗ МАГИКЯН»** [12+]
04.50 «6 кадров» [16+]
05.20 М/ф «Возвращение блудного попугая» [0+]
05.50 Ералаш [0+]

Рен ТВ

05.00 «Военная тайна» с Игорем Прокопенко [16+]
06.00, 09.00 «Документальный проект» [16+]
07.00 «С бодрым утром!» [16+]
08.30 «Новости» [16+]
11.00 «Как устроен мир с Тимофеем Баженовым» [16+]
12.00, 16.00 «Информационная программа 112» [16+]
12.30 «Новости» [16+]
13.00 «Загадки человечества с Олегом Шишкиным» [16+]
14.00 «Невероятно интересные истории» [16+]
15.00 Засекреченные списки [16+]
16.30 «Новости» [16+]
17.00 «Тайны Чапман» [16+]
18.00 «Самые шокирующие гипотезы» [16+]
19.00 «Информационная программа 112» [16+]
19.30 «Новости» [16+]
20.00 Худ. фильм **«ПЕРЛ-ХАРБОР»** [12+]
23.35 Худ. фильм **«НОЧНОЙ БЕГЛЕЦ»** [16+]
01.49 Худ. фильм **«КРИМИНАЛЬНОЕ ЧТИВО»** [16+]
04.10 «Невероятно интересные истории» [16+]

Звезда

08.00, 13.00, 18.00, 21.15 Новости дня
08.20, 10.05 Худ. фильм **«УЗНИК ЗАМКА ИФ»** [12+]
10.00, 14.00 Военные новости
11.35, 13.15, 14.05, 17.15, 18.40, 21.25 Т/с **«БРАТ ЗА БРАТА-3»** [16+]
Выживший после полученного ранения Светлов, остался служить в полиции, получил повышение, возглавил отдел уголовного розыска. Однако пережитая трагедия ожесточила Игоря, он замкнулся в себе и практически открыто признается в том, что его борьба с преступностью не имеет смысла.
23.10 «Десять фотографий» [6+]
00.00 Худ. фильм **«ХОЗЯИН ТАЙГИ»** [12+]
01.35 Худ. фильм **«ПРОПАЖА СВИДЕТЕЛЯ»** [6+]
03.05 Худ. фильм **«ПРЕДВАРИТЕЛЬНОЕ РАССЛЕДОВАНИЕ»** [6+]
04.35 Худ. фильм **«В НЕБЕ «НОЧНЫЕ ВЕДЬМЫ»** [6+]
05.50 Худ. фильм **«СОЛЕНЫЙ ПЕС»** [0+]

ИЗВЕЩЕНИЕ О ПРОВЕДЕНИИ СОБРАНИЯ ПО СОГЛАСОВАНИЮ МЕСТОПОЛОЖЕНИЯ ГРАНИЦ ЗЕМЕЛЬНОГО УЧАСТКА

Кадастровым инженером Ивановой В.Й. (г. Шуя, ул. 1-я Железнодорожная, д. 26, оф. 9, verajivanova37@yandex.ru, телефон 89303403331, N регистрации в государственном реестре лиц, осуществляющих кадастровую деятельность 35395) выполняются кадастровые работы в связи с образованием земельного участка путем выдела в счет доли в праве общей собственности на земельный участок с кадастровым номером 37:20:000000:283, расположенный по адресу: Ивановская область, Шуйский район, в кадастровом квартале 37:20:011209. Заказчик кадастровых работ – Сельскохозяйственный производственный кооператив «Перемиловский», адрес: Ивановская область, Шуйский район, деревня Перемилово, контактное лицо Морозов Игорь Владимирович, контактный телефон (49351)3-46-25.

С проектом межевания и проектом межевого плана образуемого земельного участка можно ознакомиться в течение тридцати дней со дня опубликования настоящего извещения по адресу: г. Шуя, ул. 1-я Железнодорожная, д. 26, офис 9. Обоснованные возражения относительно размера и местоположения границ образуемого земельного участка принимаются от правообладателей земельного участка 37:20:000000:283 в этот же период по указанному адресу в письменной форме.

Собрание заинтересованных лиц по поводу согласования местоположения границ земельного участка состоится 26 февраля 2021 года в 10 часов по адресу: г . Шуя, ул. 1я Железнодорожная, д.26, офис 9. При проведении согласования местоположения границ при себе необходимо иметь документ, удостоверяющий личность, а также документы, подтверждающие права на соответствующий земельный участок.

«КРУТЫЕ МЕРЫ» [18+]

TV анонсы

Боевик
СТС, 23.25

Ловкий карманник Майкл Мэйсон привлекает внимание полиции и спецслужб, когда крадет сумку, содержащую гораздо больше, чем просто бумажник. На его след выходит дерзкий и резкий спецагент ЦРУ Шон Брайар. Вдвоем они становятся мишенью тайной преступной организации и в течение суток должны вывести злоумышленников на чистую воду.

Домашний

06.30, 05.15 По делам несовершеннолетних [16+]
08.00, 05.40 Давай разведемся! [16+]
09.05 Тест на отцовство [16+]
11.15, 04.20 Док. сериал «Реальная мистика» [16+]
12.25, 03.30 Док. сериал «Понять. Простить» [16+]
13.30 Док. сериал «Порча» [16+]
14.00, 03.05 Док. сериал «Знахарка» [16+]
14.35 Т/с **«ПРОВОДНИЦА»** [16+]
19.00 Худ. фильм **«РАДУГА В НЕБЕ»** [16+]
В жизни Маши произошла трагедия: ее муж Алексей погиб в автокатастрофе. Никто, даже дочь Полина, не может заполнить пустоту. Но они с Полиной не единственные, кто потерял в этой трагедии близкого человека. Коллега Алексея Оля находилась в его машине в момент аварии. У Оли остались муж Максим и девочки-близнецы Аня и Вика.
23.05 Док. сериал «Предсказания: 2021» [16+]

ТВ3

06.00 Мультфильмы [0+]
09.30 Т/с **«СЛЕПАЯ»** [16+]
10.05 Т/с **«СЛЕПАЯ»** [16+]
10.40 Т/с **«СЛЕПАЯ»** [16+]
11.15 «Новый день»
11.50 «Гадалка» [16+]
12.25 «Гадалка» [16+]
13.00 «Гадалка» [16+]
13.35 «Гадалка» [16+]
14.10 «Гадалка» [16+]
14.40 «Вернувшиеся» [16+]
15.45 «Гадалка» [16+]
16.20 «Гадалка» [16+]
16.55 «Гадалка» [16+]
17.25 Т/с **«СЛЕПАЯ»** [16+]
18.00 Т/с **«СЛЕПАЯ»** [16+]
18.30 Т/с **«СЛЕПАЯ»** [16+]
19.00 Т/с **«СЛЕПАЯ»** [16+]
19.30 Худ. фильм **«ВАН ХЕЛЬСИНГ»** [12+]
22.00 Худ. фильм **«30 ДНЕЙ НОЧИ»** [16+]
00.30 Худ. фильм **«ЗАТЕРЯННЫЙ ГОРОД Z»** [16+]
02.45 «Сверхъестественный отбор. Тверь» [16+]
03.30 «Не ври мне. Добрый доктор» [12+]
04.30 «Не ври мне. Ревизор» [12+]
05.15 «Городские легенды. Москва. Очередь за чудом» [16+]

Внимание! За содержание телепрограммы редакция газеты ответственности не несет. В программе возможны изменения по усмотрению телеканалов.

ОТР

06.00 Худ. фильм **«ПОТОМКИ»** [12+]
06.30 Т/с **«УСЛОВИЯ КОНТРАКТА»** [16+]
08.15 «Календарь» [12+]
09.10, 16.30 «Домашние животные» [12+]
09.35 «Среда обитания» [12+]
10.00, 12.00, 13.00, 15.00, 17.00, 18.00, 19.00, 20.00, 22.00 Новости
10.10, 17.05 «Большая страна: история» [12+]
10.30, 22.35 Худ. фильм **«ЛЕВША»** [12+]
12.10, 13.20, 20.05 «ОТРажение»
15.15 «Календарь» [12+]
16.10 «Среда обитания» [12+]
17.20, 18.05 Худ. фильм **«МИЧМАН ПАНИН»** [12+]
19.20 «За дело!» [12+]
22.05 «Имею право!» [12+]
00.05 Концерт «Нам не жить друг без друга» [12+]
01.35 Худ. фильм **«ОПТИМИСТИЧЕСКАЯ ТРАГЕДИЯ»** [12+]
03.35 Док. фильм «Двойной портрет. Самодержец и вождь» [12+]
04.00 Худ. фильм **«БАРБАРА»** [16+]
05.45 Док. фильм «Пять причин поехать в...» [12+]

Мир

05.00 Т/с **«ВЫХОЖУ ТЕБЯ ИСКАТЬ-2»** [16+]
08.40 Т/с **«ЧУЖОЙ РАЙОН-3»** [16+]
10.00 Новости
10.10 «В гостях у цифры» [12+]
10.20 Т/с **«ЧУЖОЙ РАЙОН-3»** [16+]
13.00 Новости
13.15 «Дела судебные. Деньги верните!» [16+]
14.10 «Дела судебные. Битва за будущее» [16+]
15.05 «Дела судебные. Новые истории» [16+]
16.00 Новости
16.20 «Дела судебные. Битва за будущее» [16+]
17.00 Т/с **«ЧУЖОЙ РАЙОН-3»** [6+]
19.00 Новости
19.15 Ток-шоу «Слабое звено» [12+]
20.15 «Игра в кино» [12+]
21.00 «Всемирные игры разума» [12+]
21.40 Худ. фильм **«ИГРА В ЧЕТЫРЕ РУКИ»** [12+]
23.40 «Ночной экспресс». Би-2 [12+]
00.45 Худ. фильм **«СВОЙ СРЕДИ ЧУЖИХ, ЧУЖОЙ СРЕДИ СВОИХ»** [16+]
02.20 Худ. фильм **«СЛОНЫ – МОИ ДРУЗЬЯ»** [12+]
04.50 Мультфильмы [0+]

Ретро

06.00, 22.00 Док. фильм «Наталия Белохвостикова. Причуды судьбы» [12+]
06.45, 22.55 Худ. фильм **«ЕВГЕНИЙ ОНЕГИН»** [12+]
08.35 Док. фильм «Русская классика» [12+]
08.55 Мультфильмы [6+]
09.55 Худ. фильм **«ЛЕТО С МОНИКОЙ»** [16+]
11.45 Худ. фильм **«ФЛОТ»** [12+]
12.50 М/ф «Чучело-мяучело» [6+]
13.00 М/ф «Волчище – серый хвостище» [0+]
13.10 М/ф «Случай с бегемотом» [6+]
13.25 Худ. фильм **«СЕРДЕЧНЫХ ДЕЛ МАСТЕР»** [12+]
14.15 Худ. фильм **«ЖЕНИТЬБА»** [12+]
16.05 Худ. фильм **«ЛЕТНЯЯ ИГРА»** [16+]
17.55, 02.15 Худ. фильм **«713-Й ПРОСИТ ПОСАДКУ»** [16+]
19.20, 03.35 Худ. фильм **«АРБАТСКИЙ РОМАНС»** [12+]
20.20 Худ. фильм **«ДЕВИЧИЙ ИСТОЧНИК»** [16+]
00.50 Худ. фильм **«ЛЕВША»** [16+]
04.25 Худ. фильм **«МАУГЛИ»** [6+]

Discovery

06.00 Железная дорога Австралии [12+]
06.45, 07.10 Охотники за складами [16+]
07.35, 15.10, 20.20 Крутой тюнинг [12+]
08.25 Ржавая империя [12+]
09.15, 09.40 Как это устроено? [12+]
10.05, 17.45, 01.25 Махинаторы [12+]
10.55, 04.30 Золотая лихорадка [16+]
12.40, 22.00 Аляска: последний рубеж [16+]
13.30, 13.55 Как построить... что угодно [12+]
14.20, 23.40 Музейные загадки [12+]
16.05, 16.30 Выгодная рухлядь [12+]
16.55, 00.35 Железная дорога Аляски [12+]
18.35, 19.00 Мастера поторговаться [16+]
19.25, 19.55 Сделано из вторсырья [12+]
21.10, 21.35 Склады: битва в Канаде [12+]
22.50, 03.40 Голые и напуганные [16+]
02.10, 02.35 Как это сделано? [12+]
02.55, 03.20 Утильщики [12+]

Карусель

05.00 Ранние пташки [0+]
06.55, 07.30 «Жужжалка» [0+]
07.00 «С добрым утром, малыши!» [0+]
07.40 М/с «Лео и Тиг» [0+]
08.25 М/с «Лео и Тиг. Волшебные песни!» [0+]
08.30 М/с «Китти не кошка» [6+]
08.55 М/с «Царевны» [0+]
09.30 М/ф «Золотая антилопа» [0+]
10.10 М/ф «Виват, мушкетеры!» [0+]
10.20 М/с «Суперкрылья. Джетт и его друзья» [0+]
10.45 «Студия Каляки-Маляки» [0+]
11.10 М/с «Фиксики» [0+]
11.45 М/с «Роботы-поезда» [0+]
12.15 М/с «Тобот. Детективы Галактики» [6+]
12.45 М/с «Дикие скричеры!» [6+]
13.10 М/с «Ниндзяго» [6+]
13.30 М/с «Буба» [6+]
13.55 М/с «Аркадий Паровозов спешит на помощь!» [0+]
14.00 «Навигатор. У нас гости!» [0+]
14.10 М/с «Семья Трефликов» [0+]
14.30 М/с «Катя и Эф. Куда-угодно-дверь» [0+]
15.40 «Король караоке» [0+]
16.05 «Курьез не всерьез!» [0+]
16.10 М/с «Клуб Винкс» [6+]
16.40 М/с «Приключения Барби в доме мечты» [0+]
17.00 М/с «Кошечки-собачки» [0+]
18.00 М/с «Оранжевая корова» [0+]
18.50 М/с «Томас и его друзья. Большой мир. Большие приключения!» [0+]
19.15 М/с «Пластилинки» [0+]
19.20 М/с «Ми-ми-мишки» [0+]
20.10 М/с «Свинка Пеппа» [0+]
20.30 «Спокойной ночи, малыши!» [0+]
20.45 М/с «Лекс и Плу. Космические таксисты» [0+]
22.30 М/с «Пауэр Плэйерс» [0+]
22.55 М/с «Инфинити Надо» [6+]
23.20 М/с «Трансформеры. Кибервселенная» [6+]
23.40 М/с «Губка Боб Квадратные штаны» [6+]
00.10 М/с «Смешарики. Пинкод» [6+]
01.00 М/с «Шоу Тома и Джерри» [6+]
03.55 М/с «Приключения Тайо» [0+]

Усадьба

06.00, 16.40 Огород круглый год [12+]
06.15, 02.40 Профотбор [12+]
06.45, 03.05 Вокруг сыра [12+]
07.00, 03.20 История усадеб [12+]
07.30, 13.15 Огород круглый год [12+]
07.45, 03.50 Сам себе дизайнер [12+]
08.00, 04.05 Дачных дел мастер [12+]
08.30, 04.30 Самогон [16+]
08.45, 04.45 Закуски [12+]
09.00, 05.00 ТОП-10 [12+]
09.30, 05.30 Крымские дачи [12+]
10.05 Да здравствует мыло душистое! [12+]
10.20 Домоводство [12+]
10.40 Идите в баню [12+]
10.50 Баня – женского рода [12+]
11.10 Я – фермер [12+]
11.40 Кухня народов СССР [12+]
11.55 Прогулка по саду [12+]
12.30 Дело в отделке [12+]
13.00 Приглашайте в гости [12+]
13.30 Искатели приключений [12+]
14.05 Урожай на столе [12+]
14.40 Ландшафтные эксперименты [12+]
15.05 Народные умельцы [12+]
15.40 Муж на час [12+]
16.10 Проект мечты [12+]
16.55 Частный сектор [12+]
17.25 Семейный обед [12+]
18.00 Календарь дачника [12+]
18.20 Сад своими руками [12+]
18.50 Обнови свой сад [12+]
19.20 Дачная энциклопедия [12+]
19.50 Кашеварим [12+]
20.05 Деревянная Россия [12+]
20.35 Керамика [12+]
20.55 Дачные радости [12+]
21.30 Безопасность [12+]
21.55 Чудеса, диковины и сокровища [12+]
22.30 заСАДа [12+]
23.00 Жизнь в деревне [12+]
23.30 Детская мастерская [12+]
23.50 Домашняя экспертиза [12+]
00.20 Стройплощадка [12+]
00.50 Милости просим [12+]
01.20 Дачные хитрости [12+]
01.35 Не просто суп! [12+]
01.50 Паштет [12+]
02.10 Ремонт для начинающих [16+]

Спас

05.00, 19.30 «Новый день». Новости на Спасе [12+]
06.00 «Монастырская кухня» [0+]
06.30 «Монастырская кухня» [0+]
07.00, 09.00 «Утро на Спасе» [0+]
11.00 «Благоверный князь Димитрий Донской». Док. цикл «День ангела» [0+]
11.30, 20.30 Прямая линия. Ответ священника [6+]
12.30 «В поисках Бога» [6+]
13.00 «Завет» [6+]
14.00 «Монастырская кухня» [0+]
14.30 «Монастырская кухня» [0+]
15.00 «Re:акция» [12+]
15.45 Док. фильм «Всероссийский старец» [0+]
16.35 «Цветы из Бердянска». Док. цикл «Русские праведники» [0+]
17.05 Док. фильм «Николай II. Сорванный триумф» [0+]
18.05 Худ. фильм **«ФОТОГРАФИЯ НА ПАМЯТЬ»** [0+]
21.30 «Дом Ксении». Док. цикл «Русские праведники» [0+]
22.00 Худ. фильм **«ЦЫГАН»** [12+]
23.05 Худ. фильм **«ЦЫГАН»** [12+]
00.05 «Святитель Тихон, Патриарх Московский и всея Руси». Док. цикл «День ангела» [0+]
00.35 «День патриарха» [0+]
00.50 Концерт «Наши любимые песни» [6+]
01.40 RES PUBLICA [12+]
02.30 Док. фильм «Царская семья. Тайна быть счастливым» [0+]
03.15 «Белые ночи на Спасе» [12+]
03.45 Мультфильмы на Спасе [0+]
04.15 «Дом Ксении». Док. цикл «Русские праведники» [0+]
04.45 «День патриарха» [0+]

National Geographic

06.00, 06.20 Научные глупости [16+]
06.45, 13.25 Авто-SOS [16+]
07.35, 10.55 Инстинкт выживания [16+]
08.20 Ледяная дорога [16+]
09.10 Машины: разобрать и продать [16+]
10.05, 10.30 Сделать за один день [16+]
11.45 Дикий тунец: север против юга [16+]
12.35 Расследование авиакатастроф [16+]
14.15 Злоключения за границей [16+]
15.05 Расследования авиакатастроф [16+]
15.55 Международный аэропорт Дубай [16+]
16.50 Расследование авиакатастроф [16+]
17.40 Путешествия с Гордоном Рамзи [16+]
18.30 Фабрика еды [16+]
18.55 Фабрика еды [16+]
19.20 Расследования авиакатастроф [16+]
20.10 Расследование авиакатастроф [16+]
21.00 Последний лед [16+]
22.25 Авто-SOS [16+]
23.15 Игры разума [16+]
23.40 Игры разума [16+]
00.05 Расследования авиакатастроф [16+]
00.55 Осушить океан [16+]
01.45 Авто-SOS [16+]
02.30 Авто-SOS [16+]
03.15 Последний лед [16+]
04.40 Осушить океан [16+]
05.25 Международный аэропорт Дубай [16+]

Матч! Страна

06.00 Волейбол. Женщины. «Эзачибаши» (Турция) – «Динамо» (Москва, Россия) [0+]
07.55 «Страна. Live» [12+]
08.15 «Спортивный детектив» [12+]
09.10 Док. фильм «Белгородский режиссер» [12+]
09.40 «Дневник Олимпиады, которой не было…» [12+]
10.05 Волейбол. Женщины. «Локомотив» (Россия) – «Штутгарт» (Германия) [0+]
11.55 «Спорт. Истоки» [12+]
12.10 Страна смотрит спорт [12+]
12.40 «Мой первый тренер» [12+]
13.00 Баскетбол. Женщины. Отборочный турнир. Россия – Эстония [0+]
14.55, 04.10 Волейбол. Чемпионат России. Мужчины. «Белогорье» (Белгород) – «Локомотив» (Новосибирск) [0+]
17.00 Док. фильм «Где рождаются чемпионы?» [12+]
17.30 Баскетбол. Мужчины. «Маккаби» (Израиль) – «Химки» (Россия) [0+]
19.20 Баскетбол. Евролига. Мужчины. «Валенсия» (Испания) – ЦСКА (Россия) [0+]
21.10 Смешанные единоборства [16+]
23.10 «Особенности национального фристайла» [12+]
23.30 Баскетбол. Евролига. Мужчины. «Фенербахче» (Турция) – «Зенит» (Россия) [0+]
01.20 «Новая школа. Молодые тренеры России» [12+]
01.50 «Большой хоккей» [12+]
02.20 Баскетбол. Кубок Европы. УНИКС (Россия) – «Морнар Бар» (Черногория) [0+]

Disney

05.00, 04.15 Музыка на Канале Disney [6+]
05.15 М/с «Легенда о Тарзане» [6+]
05.40 М/с «Аладдин» [0+]
06.05 М/с «Русалочка» [6+]
06.25 М/с «Тимон и Пумба» [6+]
06.50 М/с «Чудеса на виражах» [0+]
07.25 М/с «Чип и Дейл спешат на помощь» [6+]
07.50 М/с «Пес Пэт» [6+]
08.00 «Доброе утро с Микки» [0+]
11.00 М/ф «Ким пять-с-плюсом: подумаешь, трагедия» [12+]
12.30 М/с «Леди Баг и суперкот» [6+]
17.50 М/ф «Робинзон Крузо: очень обитаемый остров» [6+]
19.30 М/ф «Суперпес и Турбокот» [6+]
21.25 Худ. фильм **«РОБОДОГ: АЭРОПЕС»** [6+]
С виду Рободог обычный пес, но вместо сердца у него пламенный мотор, а еще он оснащен множеством гаджетов. Во время научной выставки происходит авария, в результате которой чудо-собака теряет память и хозяина. Сможет ли Рободог прижиться в новой семье и найдут ли его прежние владельцы?
23.15 Худ. фильм **«101 ДАЛМАТИНЕЦ»** [6+]
01.15 Худ. фильм **«102 ДАЛМАТИНЦА»** [6+]
02.50 Худ. фильм **«ЛУЧШИЙ ПЕС»** [6+]

TV1000

06.50 Худ. фильм **«ПРИМАДОННА»** [16+]
08.45 Худ. фильм **«РАНГО»** [6+]
10.40 Худ. фильм **«ДВОЕ: Я И МОЯ ТЕНЬ»** [16+]
12.30 Худ. фильм **«ИСПАНСКИЙ-АНГЛИЙСКИЙ»** [16+]
14.55 Худ. фильм **«ПЫШКА»** [16+]
16.55 Худ. фильм **«ПРИМАДОННА»** [16+]
19.00 Худ. фильм **«УПРАВЛЕНИЕ ГНЕВОМ»** [12+]
20.50 Худ. фильм **«ЛУЧШЕ НЕ БЫВАЕТ»** [12+]
23.25 Худ. фильм **«ЛЮБИМЦЫ АМЕРИКИ»** [16+]
01.10 Худ. фильм **«СЕКРЕТЫ ЛОС-АНДЖЕЛЕСА»** [18+]
03.30 Худ. фильм **«ЗАБЫТОЕ»** [16+]
05.00 Худ. фильм **«ЧТО СКРЫВАЕТ ЛОЖЬ»** [16+]

TV1000 Русское кино

05.30 Худ. фильм **«ЯРДЫ»** [16+]
07.05 Худ. фильм **«ВОСЬМЕРКА»** [16+]
08.30 Худ. фильм **«НАПАРНИК»** [12+]
10.05 Худ. фильм **«БАБЛО»** [16+]
11.50 Худ. фильм **«ВОРОШИЛОВСКИЙ СТРЕЛОК»** [16+]
13.35, 14.30, 19.00, 20.00 Т/с **«ОПЕРАЦИЯ «САТАНА»** [16+]
15.30 Худ. фильм **«ЗАВТРАК У ПАПЫ»** [12+]
17.10 Худ. фильм **«ГОРОСКОП НА УДАЧУ»** [12+]
20.55 Худ. фильм **«ДЕВУШКИ БЫВАЮТ РАЗНЫЕ»** [16+]
22.30 Худ. фильм **«ГУДБАЙ, АМЕРИКА»** [12+]
00.25 **«ХОРОШИЙ МАЛЬЧИК»** [12+]
02.15 **«КАК Я СТАЛ РУССКИМ»** [16+]
04.00 **«ПАРЕНЬ С НАШЕГО КЛАДБИЩА»** [12+]

Че

06.00, 12.30, 03.00 Улетное видео [16+]
06.10, 01.20 Т/с **«БРАТАНЫ»** [16+]
08.00 Дорожные войны. Лучшее [16+]
09.30 Дорожные войны 2.0 [16+]
11.30, 18.30 Улетное видео. Лучшее [16+]
13.00, 20.30 +100500 [16+]
14.30 Т/с **«ВОРОНИНЫ»** [16+]
16.30 КВН Best [16+]
23.00 Худ. фильм **«ОСАДА»** [16+]
Требования общественности обеспечить безопасность граждан вынуждают президента США объявить чрезвычайное положение и обратиться за помощью к армии. Генерал Уильям Деверо решительно берется за дело по наведению военного порядка.

Пятница

05.00 Орел и решка [16+]
07.25 Орел и решка. Россия [16+]
08.00 Орел и решка. Чудеса света-3 [16+]
09.00 Орел и решка. Ивлеева VS Бедняков [16+]
12.00 Мир наизнанку. Китай [16+]
16.00 Худ. фильм **«ПАРК ЮРСКОГО ПЕРИОДА»** [16+]
18.30 Худ. фильм **«ПАРК ЮРСКОГО ПЕРИОДА 2: ЗАТЕРЯННЫЙ МИР»** [16+]
20.50 Худ. фильм **«ПАРК ЮРСКОГО ПЕРИОДА 3»** [16+]
22.40 Худ. фильм **«МИР ЮРСКОГО ПЕРИОДА»** [16+]
01.00 Пятница News [16+]
01.30, 03.10 Битва ресторанов [16+]
02.20, 04.00 Орел и решка. Америка [16+]

Евроспорт

02.00 Горные лыжи. Кубок мира. Женщины. Скоростной спуск
03.30, 06.00 Теннис. ATP 250. Мельбурн. 1/4 финала
05.00, 20.45, 21.45 Снукер. Shoot
07.00, 09.00, 11.00 Теннис. ATP 250. Мельбурн. 1/2 финала
13.00 Горные лыжи. Мужчины. Слалом
13.20 Горные лыжи. Кубок мира. Мужчины. Супергигант
15.00, 15.45, 19.00 Прыжки на лыжах с трамплина. HS 145
16.45 Велоспорт. «Вуэльта Валенсии». Второй этап
17.30 Велоспорт. «Вуэльта Валенсии». Третий этап
19.25 Прыжки на лыжах с трамплина. HS 140. Квалификация

Дом Кино

05.05 Худ. фильм **«ГАГАРИН. ПЕРВЫЙ В КОСМОСЕ»** [12+]
07.00 «Ералаш» [6+]
07.40 А/а «Большое путешествие» [6+]
09.15 А/а «Три богатыря на дальних берегах» [6+]
10.40 Т/с **«СВАТЫ»** [16+]
14.20 Т/с **«БАЛАБОЛ»** [16+]
15.20 Т/с **«УБОЙНАЯ СИЛА»** [16+]
19.15 Т/с **«СВАТЫ»** [16+]
23.00 Худ. фильм **«КРЫСИНЫЕ БЕГА»** [12+]
Владелец казино Лас-Вегаса решает, что его богатым клиентам нужно нечто особенное. Он готовит для них нелегальный тотализатор...
01.15 Худ. фильм **«ЛЮБИТ – НЕ ЛЮБИТ»** [16+]
02.45 Худ. фильм **«ДУРАК»** [16+]

«ЛУЧШЕ НЕ БЫВАЕТ» [12+]

TV анонсы

Комедия
TV1000, 20.50

Мелвин Адал, психически неуравновешенный эксцентричный писатель, ненавидит буквально всех вокруг. Из-за своего странного поведения он одинок и часто попадает в комичные ситуации. Но однажды его уединение нарушается: Мелвину приходится ухаживать за соседской собакой...

СУББОТА, 6 февраля

Внимание! За содержание телепрограммы редакция газеты ответственности не несет. В программе возможны изменения по усмотрению телеканалов.

1-й канал

06.00 Телеканал «Доброе утро. Суббота»
09.00 Умницы и умники [12+]
09.45 Слово пастыря [0+]
10.00 Новости. Информационная программа
10.20 Док. фильм «Вера Глаголева. Несломанный свет» [12+]
11.30 Видели видео? [6+]
12.00 Новости
12.20 Видели видео? [6+]
14.10 Лев Лещенко. Концерт в день рождения [12+]
16.10 «Кто хочет стать миллионером?» с Дмитрием Дибровым [12+]
17.45 «Горячий лед». Кубок Первого канала по фигурному катанию. Алина Загитова / Евгения Медведева. Прямой эфир
21.00 Время
21.20 «Сегодня вечером» [16+]
23.00 Худ. фильм **«БЛЕДНЫЙ КОНЬ»** [16+]
01.15 Док. фильм «Михаил Жванецкий. «Вам помочь или не мешать?» [16+]
02.05 Модный приговор [6+]
02.55 Давай поженимся! [16+]
03.35 Мужское / Женское [16+]

Россия-1

05.00 «Утро России. Суббота»
08.00 Вести. Местное время
08.20 Местное время. Суббота
08.35 «По секрету всему свету»
09.00 «Тест». Всероссийский потребительский проект [12+]
09.25 «Пятеро на одного»
10.10 Сто к одному
11.00 Вести
11.15 «Юмор! Юмор! Юмор!!!» [16+]
12.20 «Доктор Мясников» [12+]
13.20 Т/с **«БОЛЬШИЕ НАДЕЖДЫ»** [12+]
18.00 «Привет, Андрей!» [12+]
20.00 Вести в субботу
21.00 Худ. фильм **«ЛЮБОВЬ БЕЗ ПАМЯТИ»** [12+]
Судьба играет с ним злую шутку. Еще утром Даниле казалось, что он контролирует всю свою жизнь, а вечером приходит в себя избитым и ограбленным. Он теряет память и оказывается на ферме, которую планировал стереть с лица земли. Самоуверенный миллионер превращается в скромного конюха и впервые в жизни по-настоящему влюбляется...
01.00 Худ. фильм **«РАЗОРВАННЫЕ НИТИ»** [12+]

НТВ

05.05 ЧП. Расследование [16+]
05.30 Худ. фильм **«СИБИРЯК»** [16+]
07.20 Смотр [0+]
08.00 Сегодня. Информационная программа
08.20 Готовим с Алексеем Зиминым [0+]
08.50 Поедем, поедим! [0+]
09.25 Едим дома [0+]
10.00 Сегодня. Информационная программа
10.20 Главная дорога [16+]
11.00 «Живая еда» с Сергеем Малоземовым» [12+]
12.00 Квартирный вопрос [0+]
13.00 Секрет на миллион [16+]
15.00 Своя игра [0+]
16.00 Сегодня
16.20 Следствие вели... [16+]
19.00 «Центральное телевидение» с Вадимом Такменевым
20.00 Ты не поверишь! [16+]
21.00 Т/с **«ПЕС»** [16+]
23.20 «Международная пилорама» с Тиграном Кеосаяном [18+]
00.10 Юбилейное шоу Аниты Цой «50кеан» [12+]
02.05 Дачный ответ [0+]
03.00 Т/с **«ДЕЛО ВРАЧЕЙ»** [16+]

5-й канал

05.00 Т/с **«ДЕТЕКТИВЫ»** [16+]
05.25 Т/с **«ДЕТЕКТИВЫ»** [16+]
05.55 Т/с **«ДЕТЕКТИВЫ»** [16+]
06.20 Т/с **«ДЕТЕКТИВЫ»** [16+]
06.50 Т/с **«ДЕТЕКТИВЫ»** [16+]
07.20 Т/с **«ДЕТЕКТИВЫ»** [16+]
07.55 Т/с **«ДЕТЕКТИВЫ»** [16+]
08.20 Т/с **«ДЕТЕКТИВЫ»** [16+]
09.00 Светская хроника [16+]
10.00, 10.55 Т/с **«СВОИ-3»** [16+]
11.45, 12.35 Т/с **«СВОИ-3»** [16+]
13.20 Т/с **«СЛЕД»** [16+]
14.15 Т/с **«СЛЕД»** [16+]
15.00 Т/с **«СЛЕД»** [16+]
15.50 Т/с **«СЛЕД»** [16+]
16.40 Т/с **«СЛЕД»** [16+]
17.25 Т/с **«СЛЕД»** [16+]
18.15 Т/с **«СЛЕД»** [16+]
19.05 Т/с **«СЛЕД»** [16+]
19.55 Т/с **«СЛЕД»** [16+]
20.40 Т/с **«СЛЕД»** [16+]
21.35 Т/с **«СЛЕД»** [16+]
22.20 Т/с **«СЛЕД»** [16+]
23.05 Т/с **«СЛЕД»** [16+]
00.00 «Известия. Главное»
00.55, 01.55 Т/с **«РЕБЕНОК НА МИЛЛИОН»** [16+]
02.40, 03.25 Т/с **«РЕБЕНОК НА МИЛЛИОН»** [16+]
04.10 Т/с **«УЛИЦЫ РАЗБИТЫХ ФОНАРЕЙ-9»** [16+]

Россия-К

06.30 «Библейский сюжет»
07.05 Мультфильмы
08.30 Худ. фильм **«К КОМУ ЗАЛЕТЕЛ ПЕВЧИЙ КЕНАР»**
10.05 Док. сериал «Неизвестная». «Иван Никитин. Портрет царевны Прасковьи Иоанновны»
10.35, 00.15 Худ. фильм **«ДЫМ ОТЕЧЕСТВА»**
12.00 «Эрмитаж»
12.30 Док. сериал «Земля людей»
13.00, 01.45 Док. фильм «Серенгети»
14.00 Док. сериал «Русь»
14.30 «Острова»
15.25 Док. фильм «Кто за стеной?»
15.50 Худ. фильм **«ВЫЛЕТ ЗАДЕРЖИВАЕТСЯ»**
17.10 Док. фильм «Репортажи из будущего»
17.50 Худ. фильм **«СИРЕНА С «МИССИСИПИ»**
19.55 Фильм Бориса Добродеева «Театр Валентины Токарской. История одной удивительной судьбы»
22.00 «Агора»
23.00 Грегори Портер на Монреальском джазовом фестивале
02.45 М/ф «Ночь на Лысой горе»

МАТЧ!

06.00 Бокс. Bare Knuckle FC. Пейдж Ванзант против Бритен Харт [16+]
08.30, 09.25, 11.35, 13.40, 16.30, 19.25, 02.00 Новости [16+]
08.35, 11.40, 13.45, 16.35, 19.30, 22.10, 01.35 Все на Матч! Прямой эфир [16+]
09.30 М/ф «Метеор на ринге» [0+]
09.50 Худ. фильм **«НОВЫЙ КУЛАК ЯРОСТИ»** [16+]
12.15, 14.35 Лыжный спорт. Кубок мира. Спринт [16+]
17.25 Баскетбол. Чемпионат Европы-2021. Женщины. Отборочный турнир. Россия – Швейцария [16+]
19.55 Футбол. Чемпионат Италии. «Ювентус» – «Рома» [16+]
23.00 Хоккей. НХЛ. «Сент-Луис Блюз» – «Колорадо Эвеланш» [16+]
02.05 Волейбол. Чемпионат России «Суперлига Париматч». Мужчины. «Зенит» (Санкт-Петербург) – «Динамо» (Москва) [0+]
04.00 Сноубординг. Кубок мира. Параллельный слалом [0+]
05.00 Бобслей и скелетон. Чемпионат мира [0+]

ТНТ

07.00 «ТНТ. Gold» [16+]
07.30 «ТНТ. Gold» [16+]
08.00 Т/с **«САШАТАНЯ»** [16+]
08.30 Т/с **«САШАТАНЯ»** [16+]
09.00 «Мама Life» [16+]
09.30 «Битва дизайнеров» [16+]
10.00 «Битва экстрасенсов» [16+]
11.30 Док. фильм «Жуки. Фильм о сериале» [16+]
12.00, 12.30 Т/с **«ЖУКИ»** [16+]
13.00, 13.30 Т/с **«ЖУКИ»** [16+]
14.00, 14.30 Т/с **«ЖУКИ»** [16+]
15.00, 15.30 Т/с **«ЖУКИ»** [16+]
16.00, 16.30 Т/с **«ЖУКИ»** [16+]
17.00, 17.30 Т/с **«ЖУКИ»** [16+]
18.00, 18.30 Т/с **«ЖУКИ»** [16+]
19.00 Т/с **«ЖУКИ»** [16+]
19.30 Т/с **«ЖУКИ»** [16+]
20.00 Худ. фильм **«ОДНАЖДЫ В ВЕГАСЕ»** [16+]
22.00 «Секрет» [16+]
23.00 «Женский стендап» [16+]
00.00 Худ. фильм **«А ВОТ И ПОЛЛИ»** [12+]
01.55 «Импровизация» [16+]
02.45 «Импровизация» [16+]
03.35 «Comedy Баттл» [16+]
04.25 «Открытый микрофон» [16+]
05.15 «Открытый микрофон» [16+]
06.10 «ТНТ. Best» [16+]
06.30 «ТНТ. Best» [16+]

Барс

06.00, 06.30, 07.00, 07.30, 08.00, 08.30 «Губерния. Утро» [16+]
06.14, 06.44, 07.13, 07.44, 08.13, 08.44, 09.56, 10.56, 12.56, 17.56, 18.56, 19.56, 20.56, 21.56, 22.56, 01.56 «Городская хроника» [12+]
06.15, 06.45, 07.15, 07.45, 08.15, 08.45 «Утро плюс» [16+]
09.30, 10.30, 12.30, 01.30 Новости «Губерния» [16+]
10.00, 12.00, 14.00, 15.30, 17.00, 18.15, 20.00, 22.00, 01.00, 03.00, 04.30 «По горячим следам» [16+]
10.15, 12.15, 14.15, 15.45, 17.15, 18.00, 20.15, 22.15, 01.15, 03.15, 04.45 «Актуально» [16+]
11.00, 00.00 «Город новостей» [16+]
11.30, 00.30 «Ивановский календарь» [16+]
13.00, 02.00 «Барс – 25 лет» [16+]
13.30, 02.30 «Ивановский обзор» [16+]
14.30, 03.30 «Иваново. Ностальгия» [16+]
15.00, 04.00 «Хроника области» [16+]
16.00, 05.00 «Ивановские вести» [16+]
16.30 «Губерния. Прошлое» [16+]
17.30 «Pro город. Главное» [16+]
18.30, 19.30, 20.30, 21.30, 22.30, 23.30 «Губерния. Итоги» [16+]
19.00, 21.00, 23.00 «Репортажи недели» [16+]

ТВ-Центр

05.40 Худ. фильм **«ЛЕКАРСТВО ПРОТИВ СТРАХА»** [12+]
07.25 Православная энциклопедия [6+]
07.55 Худ. фильм **«ЗОРРО»** [0+]
10.20 Худ. фильм **«БОЛЬШАЯ СЕМЬЯ»** [0+]
11.30, 14.30, 23.45 События
11.45 Худ. фильм **«БОЛЬШАЯ СЕМЬЯ»** [0+]
12.55, 14.45 Худ. фильм **«АЛМАЗНЫЙ ЭНДШПИЛЬ»** [12+]
17.05 Худ. фильм **«ОБЪЯВЛЕН МЕРТВЫМ»** [16+]
21.00 «Постскриптум»
22.15 «Право знать!» [16+]
00.00 «Приговор. Юрий Чурбанов» [16+]
00.50 Док. фильм «Удар властью. Руцкой и Хасбулатов» [16+]
01.30 Специальный репортаж [16+]
02.00 Линия защиты [16+]
02.25 Док. фильм «90-е. Секс без перерыва» [16+]
03.05 Док. фильм «90-е. Папы Карло шоу-бизнеса» [16+]
03.50 Док. фильм «90-е. Королевы красоты» [16+]
04.30 Док. фильм «90-е. Сердце Ельцина» [16+]
05.10 «10 самых...» [16+]

СТС

06.00, 05.50 Ералаш [0+]
06.15 М/с «Охотники на троллей» [6+]
07.00 М/с «Три кота» [0+]
07.30 М/с «Том и Джерри» [0+]
08.00 М/с «Лекс и Плу. Космические таксисты» [6+]
08.25 Шоу «Уральских пельменей» [16+]
09.00 ПроСТО кухня [12+]
10.00 Саша готовит наше [12+]
10.05 Худ. фильм **«ДЕНЬ НЕЗАВИСИМОСТИ»** [12+]
13.00 Худ. фильм **«ДЕНЬ НЕЗАВИСИМОСТИ. ВОЗРОЖДЕНИЕ»** [12+]
15.20 Худ. фильм **«ВЫСШИЙ ПИЛОТАЖ»** [12+]
17.15 М/ф «Фердинанд» [6+]
19.20 М/ф «Ледниковый период-4. Континентальный дрейф» [0+]
21.00 Худ. фильм **«РЭМПЕЙДЖ»** [16+]
23.05 Худ. фильм **«АНАКОНДА-2. ОХОТА ЗА ПРОКЛЯТОЙ ОРХИДЕЕЙ»** [12+]
01.00 Худ. фильм **«КОМНАТА СТРАХА»** [18+]
03.00 Худ. фильм **«ТАЙНА ЧЕТЫРЕХ ПРИНЦЕСС»** [0+]
04.25 Т/с **«ПОСЛЕДНИЙ ИЗ МАГИКЯН»** [12+]
05.10 «6 кадров» [16+]
05.20 М/ф «Кошкин дом» [0+]

Рен ТВ

05.00 «Невероятно интересные истории» [16+]
07.20 Худ. фильм **«БЕТХОВЕН»** [6+]
09.05 «Минтранс» [16+]
10.10 «Самая полезная программа» [16+]
11.15 «Военная тайна» [16+]
13.15 «Совбез» [16+]
14.20 Документальный спецпроект [16+]
15.20 Засекреченные списки [16+]
17.25 Худ. фильм **«Я, РОБОТ»** [12+]
19.35 Худ. фильм **«ЧУЖОЙ: ЗАВЕТ»** [16+]
Космический корабль «Завет» терпит крушение близ неизвестной планеты. Экипаж корабля принимает решение ее исследовать...
21.55 Худ. фильм **«ХИЩНИК»** [16+]
23.55 Худ. фильм **«ЧУЖОЙ ПРОТИВ ХИЩНИКА»** [16+]
01.45 Худ. фильм **«ЧУЖИЕ ПРОТИВ ХИЩНИКА: РЕКВИЕМ»** [16+]
03.10 Худ. фильм **«S.W.A.T.: ОГНЕННАЯ БУРЯ»** [18+]
02.55 Худ. фильм **«ОТЧАЯННЫЙ ПАПА»** [12+]
04.30 Турнир по смешанным единоборствам UFC. Алистар Оверим vs Александр Волков [16+]

Звезда

07.15 Худ. фильм **«НА ЗЛАТОМ КРЫЛЬЦЕ СИДЕЛИ…»** [0+]
08.00 Новости дня
08.15 Худ. фильм **«НА ЗЛАТОМ КРЫЛЬЦЕ СИДЕЛИ…»** [0+]
09.00 «Легенды музыки» [6+]
09.30 «Легенды кино» [6+]
10.15 Док. сериал «Загадки века с Сергеем Медведевым». «Алекс Лютый» [12+]
11.05 «Улика из прошлого». «Тегеран-43. Последняя тайна «Большой тройки» [16+]
11.55 «Не факт!» [6+]
12.30 «Круиз-контроль» [6+]
13.00 Новости дня
13.15 «СССР. Знак качества» с Гариком Сукачевым» [12+]
14.05 «Морской бой» [6+]
15.05 Док. фильм «Сталинград. Последний бронекатер» [12+]
15.40 Худ. фильм **«ЛИЧНЫЙ НОМЕР»** [12+]
18.00 Новости дня
18.10 «Задело!»
18.25 «Легендарные матчи» [12+]
22.30 Т/с **«ИНСПЕКТОР ЛОСЕВ»** [12+]
02.30 Т/с **«ЗВЕЗДА ИМПЕРИИ»** [16+]
05.35 Худ. фильм **«ПОСТАРАЙСЯ ОСТАТЬСЯ ЖИВЫМ»** [12+]

Ивановская Газета
Есть что почитать
ПОДПИСКА на 1-е полугодие 2021 года

Актуально мы рассказываем о том, чем живет область, о проблемах, которые волнуют каждого, вместе с вами анализируем то, что важно

Полезно мы привлекаем авторитетных экспертов, публикуем советы специалистов на все случаи жизни, отвечаем на вопросы наших читателей

Интересно на наших страницах вы найдете конкурсы, афишу культурных событий, ТВ-программу, посевной календарь, сканворды и многое другое

Подписку можно оформить через:
1. Почтовые отделения «Почты России».
2. Агентство «Урал-пресс-Ярославль» (Иваново, пр. Шереметевский, 58, офис 15, тел. (4932) 34-55-67).

Подписной индекс	Комплектация	«ПОЧТА РОССИИ»	
		1 месяц	3 месяца
31190	**ПОЛНЫЙ КОМПЛЕКТ:** «ИГ»-еженедельник + официальные материалы	362,05	1086,15
14274	**«ИГ»-ЕЖЕНЕДЕЛЬНИК** (ТВ-программа 30 каналов)	115,84	347,52

Есть вопросы? Звоните по телефонам 8-920-672-25-86, 8-930-340-56-24

Домашний

06.30, 06.20 «6 кадров» [16+]
06.55 Худ. фильм **«ЛЮБОВЬ ВНЕ КОНКУРСА»** [16+]
10.40, 02.40 Т/с **«МЕРТВЫЕ ЛИЛИИ»** [16+]
Некогда тихий провинциальный городок охвачен ужасом. На озерах в окрестностях начали находить лодки с мертвыми женщинами, тела которых усыпаны водяными лилиями. Жители уверены, что, согласно легенде, убийства – дело рук утопленницы – невесты, которая утонула в озере и теперь отнимает жизни у женщин. Однако местные власти начинают расследование по делу о маньяке. Для усиления следственной группы из столицы приезжает специалист по серийным убийцам Оксана Белая. Никто и не подозревает, что у Оксаны к делу есть личный интерес.
19.00 Т/с **«МОЯ МАМА»** [16+]
23.00 Худ. фильм **«ВТОРОЙ БРАК»** [16+]
05.55 Домашняя кухня [16+]

ТВ3

06.00 Мультфильмы [0+]
09.15 «Рисуем сказки» [0+]
09.30 Худ. фильм **«ЧЕРНОЕ МОРЕ»** [16+]
11.45, 00.30 Худ. фильм **«ЗОЛОТО ФЛИННА»** [16+]
13.45 Худ. фильм **«ЗАТЕРЯННЫЙ ГОРОД Z»** [16+]
16.30 Худ. фильм **«СУМЕРКИ. САГА. ЗАТМЕНИЕ»** [16+]
19.00 «Последний герой. Чемпионы против новичков» [16+]
20.30 «Последний герой. Племя новичков» [16+]
22.00 Худ. фильм **«ДРУГОЙ МИР»** [16+]
Столетиями властители царства мрака, вампиры и оборотни, ведут войну, невидимую человеческому взору. Бесстрашная Селина, воин-вампир, каждую ночь истребляет оборотней, влекомая неутолимой жаждой мести. Она подозревает, что у оборотней есть тайный план, сулящий гибель ее роду.
02.00, 02.45 Т/с **«ВИКИНГИ»** [16+]
03.30, 04.15 Т/с **«ВИКИНГИ»** [16+]
05.00 Т/с **«ВИКИНГИ»** [16+]
05.45 Мультфильмы [0+]

Внимание! За содержание телепрограммы редакция газеты ответственности не несет. В программе возможны изменения по усмотрению телеканалов.

ОТР

06.00, 16.05 «Большая страна» [12+]
07.00 «5 минут для размышлений» [12+]
07.05 «Хит-микс RU.TV» [12+]
08.00, 14.45, 15.05 «Календарь» [12+]
09.00 «Новости Совета Федерации» [12+]
09.15 «За дело!» [12+]
09.55 Худ. фильм **«КОРОЛЬ-ОЛЕНЬ»** [0+]
11.25 «Дом «Э» [12+]
11.35, 13.05 Худ. фильм **«МИЧМАН ПАНИН»** [12+]
13.00, 15.00, 19.00 Новости
13.15 Концерт «Нам не жить друг без друга» [12+]
15.45 «Среда обитания» [12+]
17.00, 04.05 Док. фильм «Женщина в красном: подлинная история Марии Магдалины» [12+]
18.00 «Гамбургский счет» [12+]
18.30 «Домашние животные» [12+]
19.05, 05.05 «ОТРажение» [12+]
20.00 Худ. фильм **«ДОМ»** [16+]
22.10 «Культурный обмен» [12+]
22.50 Худ. фильм **«БАРБАРА»** [16+]
00.30 Худ. фильм **«БЕЛЫЙ БИМ ЧЕРНОЕ УХО»** [6+]
03.25 «Только в полетах живут самолеты» [12+]

Мир

05.00 Мультфильмы [0+]
07.10 «Игра в слова» с Антоном Комоловым [6+]
08.10 «Все, как у людей» [12+]
08.25 «Наше кино. История большой любви». К юбилею Э. Володарского [12+]
09.00 Ток-шоу «Слабое звено» [12+]
10.00 Погода в Мире
10.10 Т/с **«ВЫСШИЙ ПИЛОТАЖ»** [16+]
16.00, 19.00 Новости
16.15, 19.15 Т/с **«ВЫСШИЙ ПИЛОТАЖ»** [16+]
02.15 Худ. фильм **«ИГРА В ЧЕТЫРЕ РУКИ»** [12+]
Специализация симпатичного афериста Александра Дюпре – богатые вдовушки, из которых он изящно выколачивает деньги, каждый раз выдавая себя за разных персонажей. Все шло гладко до того дня, когда он оказался втянутым... в дело о международном промышленном шпионаже, затрагивающем стратегические интересы Франции.
03.45 Мультфильмы [0+]

Ретро

06.00, 21.50 Худ. фильм **«СЕРДЕЧНЫХ ДЕЛ МАСТЕР»** [12+]
06.45, 22.45 Худ. фильм **«ЖЕНИТЬБА»** [12+]
08.25, 17.45 Док. фильм «Русская классика» [12+]
08.55 М/ф «Сказка о царе Салтане» [6+]
10.00 М/ф «Летняя игра» [16+]
11.50 Док. фильм «Наталия Белохвостикова. Причуды судьбы» [12+]
12.40 Мультфильмы [6+]
13.35 Худ. фильм **«713-Й ПРОСИТ ПОСАДКУ»** [16+]
15.05 Худ. фильм **«АРБАТСКИЙ РОМАНС»** [12+]
16.05 Худ. фильм **«ДЕВИЧИЙ ИСТОЧНИК»** [16+]
18.00, 02.40 Худ. фильм **«КОГДА ДЕРЕВЬЯ БЫЛИ БОЛЬШИМИ»** [12+]
19.50, 04.10 Худ. фильм **«Я ТЕБЯ НИКОГДА НЕ ЗАБУДУ»** [12+]
21.20, 05.35 Док. фильм «Борис Пастернак. Выбор пути» [12+]
00.30 Худ. фильм **«ЛЕТНЯЯ ИГРА»** [16+]
02.10 Док. фильм «Мелодия становится цветком... Георгий Иванов» [12+]

Discovery

06.00 Махинаторы [12+]
06.45, 19.00 Как это сделано? [16+]
07.10 Взрывая историю [12+]
08.00 Аляска: последний рубеж [16+]
08.50, 19.25 Голые и напуганные XL [16+]
09.40, 20.20 Автомир Майка Брюера [12+]
10.05, 20.45 Супермеханик Энт Энстед [12+]
10.30, 11.00, 21.10, 21.35 Женская автомастерская [12+]
11.25, 03.40 Охотники за старьем [12+]
12.15, 04.30 Миллиардер под прикрытием [12+]
13.05, 13.30, 13.55, 14.20, 14.45, 15.15, 15.40 Охотники за складами [16+]
16.05, 16.30, 16.55 Склады: битва в Канаде [12+]
17.20 Золотая лихорадка [16+]
22.00 Грязная работенка: незаменимые [16+]
22.50, 23.40 Убитые тачки [12+]
00.35, 01.25 Как устроена Вселенная [12+]
02.10, 02.35 Как это сделано? [12+]
02.55 Самогонщики [18+]
05.15 Семейка Осборнов – правда или ложь [16+]

Карусель

05.00 М/с «Ангел Бэби» [0+]
06.55, 07.30 «Жужжалка» [0+]
07.00 «С добрым утром, малыши!» [0+]
07.40 М/с «Деревяшки» [0+]
09.00 «Съедобное или несъедобное» [0+]
09.20 М/с «Малыши и Медведь» [0+]
09.30 М/с «Смешарики. Новые приключения» [0+]
10.45 «Зеленый проект» [0+]
11.05 М/с «Вспыш и чудо-машинки» [0+]
11.30 М/с «Три кота» [0+]
12.30 «ТриО!» [0+]
12.45 М/с «Пластилинки» [0+]
12.50 М/с «Простоквашино» [0+]
14.30 «Большие праздники» [0+]
15.00 «Ералаш» [0+]
16.10 М/с «Клуб Винкс» [6+]
16.40 М/с «Приключения Барби в доме мечты» [0+]
17.05 М/с «Турбозавры» [0+]
18.35 М/с «Томас и его друзья. Большой мир! Большие приключения!» [0+]
19.00 Семейное кино. «Девочка Миа и белый лев» [6+]
20.25 М/с «Истории Сильваниан Фэмилис» [0+]
20.30 «Спокойной ночи, малыши!» [0+]
20.45 М/с «Оранжевая корова» [0+]
22.05 М/с «Радужно-бабочково-единорожная кошка» [6+]
22.30 М/с «Пауэр Плэйерс» [0+]
Жизнь Акселя перевернулась с ног на голову, когда с помощью удивительного устройства он научился превращаться в игрушку. Ему и его друзьям противостоит группа злых игрушек, мечтающих захватить власть над всеми людьми.
22.55 М/с «Инфинити Надо» [6+]
23.20 М/с «Трансформеры. Кибервселенная» [6+]
23.40 М/с «Губка Боб Квадратные штаны» [6+]
00.10 М/с «Смешарики. Пинкод» [6+]
01.00 М/с «Новые Луни Тюнз» [6+]
03.55 М/с «Приключения Тайо» [0+]

Усадьба

06.00, 10.10, 14.10, 22.10, 02.20 Преданья старины глубокой [12+]
06.35 Чай вдвоем [12+]
06.45 Сладкая жизнь [12+]
07.00 Тихая моя родина [12+]
07.35 Агротуризм [12+]
08.00 Огород круглый год [12+]
08.20 Дом, милый дом! [12+]
08.35 Кухня народов СССР [12+]
08.50, 13.10, 17.10, 21.05, 01.10, 05.05 Чудеса, диковины и сокровища [12+]
09.20 Травовед [12+]
09.40, 13.40, 17.40, 01.35, 05.35 10 самых больших ошибок [12+]
10.40 Огород круглый год [12+]
11.00 Сладкая жизнь [12+]
11.15 Тихая моя родина [12+]
11.50 Ремонт для начинающих [16+]
12.20, 16.25, 20.20, 00.20 Лучки-пучки [12+]
12.40 Огород круглый год [12+]
12.55 Кухня народов СССР [12+]
14.40 Чай вдвоем [12+]
15.00 Огород круглый год [12+]
15.20 Тихая моя родина [12+]
15.50 Агротуризм [12+]
16.40 Дом, милый дом! [12+]
16.55 Кухня народов СССР [12+]
18.10 Битва огородов [12+]
18.45 Чай вдвоем [12+]
19.00 Сладкая жизнь [12+]
19.20 Секреты стиля [12+]
19.50 Агротуризм [12+]
20.35 Дом, милый дом! [12+]
20.50 Кухня народов СССР [12+]
21.40 Хозяин [12+]
22.40 Чай вдвоем [12+]
23.00 Сладкая жизнь [12+]
23.15 Тихая моя родина [12+]
23.50 Агротуризм [12+]
00.35 Дом, милый дом! [12+]
00.55 Кухня народов СССР [12+]
02.05 Паштет [12+]
02.50 Чай вдвоем [12+]
03.05 Сладкая жизнь [12+]
03.20 Тихая моя родина [12+]
03.50 Агротуризм [12+]
04.20 Лучки-пучки [12+]
04.35 Дом, милый дом! [12+]
04.50 Кухня народов СССР [12+]

Спас

05.00 «Новый день». Новости на Спасе [12+]
06.00 «Монастырская кухня» [0+]
06.30 «Монастырская кухня» [0+]
07.00 «Монастырская кухня» [0+]
07.30 «Монастырская кухня» [0+]
08.00 Мультфильмы на Спасе [0+]
08.30 «Тайны сказок» [0+]
08.45 Мультфильмы на Спасе [0+]
09.00 «Простые чудеса» [12+]
09.50 «И будут двое...» [12+]
10.50 «В поисках Бога» [6+]
11.20 «Дом Ксении». Док. цикл «Русские праведники» [0+]
11.50 «Монастырская кухня» [0+]
12.20 Концерт «Наши любимые песни» [6+]
13.20 Худ. фильм **«ЦЫГАН»** [12+]
14.25 Худ. фильм **«ЦЫГАН»** [12+]
15.30 Худ. фильм **«ЦЫГАН»** [12+]
16.40 Худ. фильм **«ЦЫГАН»** [12+]
17.45 Худ. фильм **«ЦЫГАН»** [12+]
18.55 Худ. фильм **«ЦЫГАН»** [12+]
20.00 «Простые чудеса» [12+]
20.50 «Дорога» [0+]
21.50 Док. фильм «Цареубийство. Следствие длиною в век» [0+]
23.55 «Белые ночи на Спасе» [12+]
00.30 «День патриарха» [0+]
00.45 «Священномученик Петр Полянский». Док. цикл «День ангела» [0+]
01.15 «Простые чудеса» [12+]
02.00 «Дорога» [0+]
02.50 «Не верю! Разговор с атеистом» [12+]
03.45 «Священномученик Петр Полянский». Док. цикл «День ангела» [0+]
04.15 Мультфильмы на Спасе [0+]
04.45 «Тайны сказок» [0+]

National Geographic

06.00 Фабрика еды [16+]
06.20 Фабрика еды [16+]
06.45 Инстинкт выживания: Китай [16+]
07.35 Инстинкт выживания: Китай [16+]
08.20, 08.45 Сделать за один день [16+]
09.10 Авто-SOS [16+]
10.00 Авто-SOS [16+]
10.50 Самые лучшие суперкары [16+]
11.45 Самые лучшие суперкары [16+]
12.35 В дикой природе с Беаром Гриллсом [16+]
13.25 В дикой природе с Беаром Гриллсом [16+]
14.15, 15.05 Инстинкт выживания [16+]
15.55 Экстремальный экспресс [16+]
16.45 Экстремальный экспресс [16+]
17.35, 18.25 Исследователь 2.0 [16+]
19.15 Китай с высоты птичьего полета [16+]
20.05 Три вождя [16+]
21.00 Северная Корея. Сознание диктатора [16+]
21.50 Три вождя [16+]
22.45 Северная Корея. Взгляд изнутри: киберармия [16+]
23.40 Суперсооружения
00.30 Необычные промыслы [16+]
01.15 Необычные промыслы [16+]
02.00 Авто-SOS [16+]
02.45 Эвакуация Земли [16+]
03.30 Эвакуация Земли [16+]
04.15 Враждебная планета [16+]
05.05 Враждебная планета [16+]

Матч! Страна

06.00 Баскетбол. Женщины. Отборочный турнир. Россия – Эстония [0+]
07.55, 20.20 «Спорт. Истоки» [12+]
08.15, 17.25 Страна смотрит спорт [12+]
08.45, 23.55 «Жизнь после спорта» [12+]
09.10, 20.00 «В Зените славы» [12+]
09.25 «Командный разряд» [12+]
09.40 «Дневник Олимпиады, которой не было…» [12+]
10.05 «Нефутбольные истории» [12+]
10.35 «Страна. Live» [12+]
10.55, 00.20 Сноубординг. Кубок мира. Параллельный гигантский слалом [0+]
12.30 Баскетбол. Евролига. Мужчины. «Фенербахче» (Турция) – «Зенит» (Россия) [0+]
14.25 Баскетбол. Чемпионат Европы. Женщины. Отборочный турнир. Эстония – Босния и Герцеговина
16.25 «Мастер спорта с Максимом Траньковым» [12+]
16.35 «Золото страны» [12+]
16.55 «Большой хоккей» [12+]
17.55, 04.10 Волейбол. Чемпионат России «Суперлига Париматч». Мужчины. «Зенит» (Санкт-Петербург) – «Динамо» (Москва) [0+]
20.40, 02.45 Гандбол. Лига чемпионов. Женщины. «Крим Меркатор» (Словения) – «Ростов-Дон» (Россия) [0+]
22.05 Баскетбол. Чемпионат Европы. Женщины. Отборочный турнир. Россия – Швейцария [0+]
01.50 «Спортивный детектив» [12+]

Disney

05.00, 04.15 Музыка на Канале Disney [6+]
05.15 М/с «Легенда о Тарзане» [6+]
05.40 М/с «Аладдин» [0+]
06.05 М/с «Русалочка» [6+]
06.25 М/с «Тимон и Пумба» [6+]
06.50 М/с «Чудеса на виражах» [0+]
07.25 М/с «Чип и Дейл спешат на помощь» [6+]
07.50 М/с «Пес Пэт» [6+]
08.00 «Доброе утро с Микки» [0+]
11.00 М/с «Улица Далматинцев, 101» [6+]
11.30 М/с «Герои Энвелла» [6+]
12.30 М/с «Гравити Фолз» [12+]
14.25 М/ф «Атлантида: затерянный мир» [6+]
16.20 М/ф «Атлантида-2: возвращение Майло» [6+]
17.55 М/ф «Цыпленок Цыпа» [0+]
19.30 М/ф «Вольт» [0+]
21.25 Худ. фильм **«101 ДАЛМАТИНЕЦ»** [6+]
Эксцентричная богатая леди Круэлла де Вилл, мечтает о новом меховом манто, белом с черными пятнышками. Для того, чтобы сшить такую шубу, она решает отыскать сотню собак породы далматинец и спустить с них шкуры. Однако она еще не представляет, что ее ждет, ведь хозяева и родители маленьких пятнистых щенков не будут сидеть сложа руки...
23.30 Худ. фильм **«БЕЛЫЙ ПЛЕН»** [12+]
01.45 Худ. фильм **«ЛУЧШИЙ ПЕС»** [6+]
03.05 М/с «Утиные истории» [6+]

TV1000

06.45 Худ. фильм **«ЛЮБИМЦЫ АМЕРИКИ»** [16+]
08.40 Худ. фильм **«УПРАВЛЕНИЕ ГНЕВОМ»** [12+]
10.30 Худ. фильм **«ЛУЧШЕ НЕ БЫВАЕТ»** [12+]
13.05 Худ. фильм **«ХОЛОДНАЯ ГОРА»** [16+]
15.55 Худ. фильм **«ЗАБЫТОЕ»** [16+]
17.35 Худ. фильм **«ЧТО СКРЫВАЕТ ЛОЖЬ»** [16+]
19.10 Худ. фильм **«ДЕВУШКА ИЗ ДЖЕРСИ»** [16+]
21.05 Худ. фильм **«ВЕК АДАЛИН»** [16+]
23.05 **«ПРОСТАЯ ПРОСЬБА»** [18+]
01.05 **«БЕРДМЭН»** [18+]
03.15 **«ОХОТНИКИ ЗА ПРИВИДЕНИЯМИ»** [12+]
05.10 **«ОХОТНИКИ ЗА ПРИВИДЕНИЯМИ-2»** [12+]

TV1000 Русское кино

05.30 Худ. фильм **«ЗАВТРАК У ПАПЫ»** [12+]
07.00 М/ф «Карлик Нос» [6+]
08.25 Худ. фильм **«ГУДБАЙ, АМЕРИКА»** [12+]
10.10 Худ. фильм **«ГОРОСКОП НА УДАЧУ»** [12+]
12.00 Худ. фильм **«ДЕВУШКИ БЫВАЮТ РАЗНЫЕ»** [16+]
13.35 Худ. фильм **«КАК Я СТАЛ РУССКИМ»** [16+]
15.15 **«ХОРОШИЙ МАЛЬЧИК»** [12+]
17.05 **«ПРИЗРАК»** [6+]
19.05 **«ОДНОКЛАССНИКИ.RU: НАСLICKАЙ УДАЧУ»** [12+]
21.00 **«30 СВИДАНИЙ»** [16+]
22.40 **«ЛОВИ МОМЕНТ»** [16+]
00.00 **«ГЕОГРАФ ГЛОБУС ПРОПИЛ»** [16+]
02.15 **«ЯРДЫ»** [16+]
03.55 **«ХОТТАБЫЧ»** [16+]

Че

06.00, 04.00 Улетное видео [16+]
06.10 Каламбур [16+]
06.50 Т/с **«ВОСЬМИДЕСЯТЫЕ»** [16+]
09.00, 16.30 КВН Best [16+]
10.50, 11.30, 12.00, 12.30 Утилизатор [12+]
«Утилизатор» отправляется в тур по городам России. Профессиональный борец с автохламом уже очистил столичные улицы от «ведер с гайками», настало время навести порядок во всей стране!
13.00, 20.30 +100500 [16+]
14.30 Т/с **«ВОРОНИНЫ»** [16+]
18.30 Улетное видео. Лучшее [16+]
23.00 +100500 [18+]
00.00 Худ. фильм **«ОСАДА»** [16+]
02.15 Худ. фильм **«КОНГО»** [0+]

Пятница

05.00 Орел и решка. Перезагрузка [16+]
07.30 Орел и решка. Перезагрузка-3 [16+]
08.00, 13.00 Орел и решка. Чудеса света-3 [16+]
10.00 Док сериал «Планета Земля: часть II» [12+]
11.00 Док. сериал «Семь миров, одна планета» [12+]
12.05 Док. сериал «Идеальная планета» [12+]
15.00 Орел и решка. Девчата [16+]
16.00 Мир наизнанку. Бразилия [16+]
23.00 Худ. фильм **«ТРЕТИЙ ЛИШНИЙ»** [18+]
01.00 Худ. фильм **«ТРЕТИЙ ЛИШНИЙ-2»** [18+]
03.10 Орел и решка. Рай и ад-2 [16+]

Евроспорт

02.00 Горные лыжи. Мужчины. Супергигант
03.30, 08.00 Теннис. ATP 250. Мельбурн. 1/2 финала
05.00, 09.30 Снукер. Shoot
07.00, 18.15 Велоспорт
10.30, 11.55 Санный спорт. Двойки
11.35 Прыжки на лыжах с трамплина. HS 140. Квалификация
12.55 Лыжное двоеборье. Гонка преследования. 10 км
13.25 Горные лыжи. Мужчины. Скоростной спуск
15.00 Лыжные гонки. Спринт. Свободный стиль
16.20 Прыжки на лыжах с трамплина. HS 140
19.15 Теннис. ATP 250. Финал
20.45, 21.45 Снукер. Shoot

Дом Кино

04.45 Худ. фильм **«ВИВАТ, ГАРДЕМАРИНЫ!»** [16+]
07.10 Худ. фильм **«ПРИЗРАК»** [6+]
09.20 Худ. фильм **«ОГОНЬ, ВОДА И… МЕДНЫЕ ТРУБЫ»** [6+]
10.50 Худ. фильм **«ПРИКЛЮЧЕНИЯ ЭЛЕКТРОНИКА»** [6+]
14.50 А/а «Добрыня Никитич и Змей Горыныч» [6+]
16.05 А/а «Иван Царевич и Серый Волк-4» [6+]
17.45 Т/с **«СВАТЫ»** [16+]
21.30 Худ. фильм **«ОФИЦЕРЫ»** [12+]
23.25 Худ. фильм **«БЛАГОСЛОВИТЕ ЖЕНЩИНУ»** [16+]
01.40 Худ. фильм **«ОПАСНЫЕ ГАСТРОЛИ»** [12+]
03.05 Худ. фильм **«ОДИНОКАЯ ЖЕНЩИНА ЖЕЛАЕТ ПОЗНАКОМИТЬСЯ»** [12+]

«ЛОВИ МОМЕНТ» [16+]

TV анонсы

Комедия
TV1000 Русское кино, 22.40

Рита – милая амбициозная девушка из провинциального городка на Черноморском побережье. Она решает вырваться из рутины ведения местных свадеб и утренников и приезжает покорять столицу, пытаясь поступить в театральное училище...

ВОСКРЕСЕНЬЕ, 7 февраля

Внимание! За содержание телепрограммы редакция газеты ответственности не несет. В программе возможны изменения по усмотрению телеканалов.

1-й канал

05.00 Т/с **«ЛИЧНЫЕ ОБСТОЯТЕЛЬСТВА»** [16+]
06.00 Новости
06.10 Т/с **«ЛИЧНЫЕ ОБСТОЯТЕЛЬСТВА»** [16+]
06.55 Играй, гармонь любимая! [12+]
07.40 Часовой [12+]
08.10 Здоровье [16+]
09.20 «Непутевые заметки»
10.00 Новости
10.15 Жизнь других [12+]
11.15, 12.15 Видели видео? [6+]
12.00 Новости
14.00 Юбилейный концерт Игоря Матвиенко [12+]
15.35 «Я почти знаменит» [12+]
17.20 «Горячий лед». Кубок Первого канала по фигурному катанию. Алина Загитова / Евгения Медведева. Прямой эфир
21.00 Время
21.50 «Клуб Веселых и Находчивых». Кубок чемпионов [16+]
23.25 Т/с **«МЕТОД-2»** [18+]
00.20 Док. фильм «Как Хрущев покорял Америку» [12+]
01.25 Модный приговор [6+]
02.50 Давай поженимся! [16+]
03.30 Мужское / Женское [16+]

Россия-1

04.20, 01.30 Худ. фильм **«СРОЧНО ИЩУ МУЖА»** [12+]
06.00, 03.10 Худ. фильм **«БЕЛОЕ ПЛАТЬЕ»** [12+]
Девушка из маленькой деревеньки Олеся и ее жених выигрывают в телевизионном конкурсе. Как самая красивая пара они получают в подарок роскошное белое платье. Невеста не удерживается от соблазна нарядиться перед телекамерой. Олеся еще не знает, что все обернется совсем не так, как ей хотелось...
08.00 Местное время. Воскресенье
08.35 «Устами младенца»
09.20 «Когда все дома с Тимуром Кизяковым»
10.10 Сто к одному
11.00 «Большая переделка»
12.00 «Парад юмора» [16+]
13.20 Т/с **«БОЛЬШИЕ НАДЕЖДЫ»** [12+]
17.30 «Танцы со Звездами». Новый сезон [12+]
20.00 Вести недели
22.00 Москва. Кремль. Путин
22.40 «Воскресный вечер с Владимиром Соловьевым» [12+]

НТВ

05.05 Худ. фильм **«ЭКСПЕРТ»** [16+]
Лучшего специалиста в области безопасности Андрея Градова обвиняют в ограблении банка «Бастион», чью систему защиты он недавно проверял. Он понимает: ему нужно оказаться на свободе, чтобы доказать свою невиновность. Вместе с сокамерником Сергеем он сбегает из СИЗО.
07.00 Центральное телевидение [16+]
08.00, 10.00 Сегодня
08.20 У нас выигрывают! [12+]
10.20 Первая передача [16+]
11.00 Чудо техники [12+]
11.50 Дачный ответ [0+]
13.00 НашПотребНадзор [16+]
14.05 Однажды... [16+]
15.00 Своя игра [0+]
16.00 Сегодня
16.20 Следствие вели... [16+]
18.00 Новые русские сенсации [16+]
19.00 Итоги недели
20.10 Звезды сошлись [16+]
21.40 Основано на реальных событиях [16+]
00.50 Т/с **«СКЕЛЕТ В ШКАФУ»** [16+]
03.50 Т/с **«ДЕЛО ВРАЧЕЙ»** [16+]

5-й канал

05.00, 05.45 Т/с **«УЛИЦЫ РАЗБИТЫХ ФОНАРЕЙ-9»** [16+]
06.30, 07.20 Т/с **«УЛИЦЫ РАЗБИТЫХ ФОНАРЕЙ-9»** [16+]
08.10, 09.05 Худ. фильм **«ТАКАЯ ПОРОДА»** [16+]
10.00, 11.00 Худ. фильм **«ТАКАЯ ПОРОДА»** [16+]
11.55, 12.55 Худ. фильм **«ПО СЛЕДУ ЗВЕРЯ»** [16+]
13.50, 14.45 Худ. фильм **«ПО СЛЕДУ ЗВЕРЯ»** [16+]
15.40, 16.45 Т/с **«НЮХАЧ-3»** [16+]
17.55 Т/с **«НЮХАЧ-3»** [16+]
19.00 Т/с **«НЮХАЧ-3»** [16+]
20.00 Т/с **«НЮХАЧ-3»** [16+]
21.05 Т/с **«НЮХАЧ-3»** [16+]
22.05 Т/с **«НЮХАЧ-3»** [16+]
23.10 Т/с **«НЮХАЧ-3»** [16+]
00.15 Худ. фильм **«ПО СЛЕДУ ЗВЕРЯ»** [16+]
01.05 Худ. фильм **«ПО СЛЕДУ ЗВЕРЯ»** [16+]
02.05 Худ. фильм **«ПО СЛЕДУ ЗВЕРЯ»** [16+]
02.45 Худ. фильм **«ПО СЛЕДУ ЗВЕРЯ»** [16+]
03.30 Т/с **«УЛИЦЫ РАЗБИТЫХ ФОНАРЕЙ-9»** [16+]
04.10 Т/с **«УЛИЦЫ РАЗБИТЫХ ФОНАРЕЙ-9»** [16+]

Россия-К

06.30 Мультфильмы
07.35 Худ. фильм **«ВЫЛЕТ ЗАДЕРЖИВАЕТСЯ»**
08.50 «Обыкновенный концерт с Эдуардом Эфировым»
09.20 «Мы – грамотеи!»
10.05 Худ. фильм **«СИРЕНА С «МИССИСИПИ»**
12.05 Письма из провинции
12.30, 01.30 Диалоги о животных
13.10 «Другие Романовы»
13.40 «Игра в бисер» с Игорем Волгиным
14.20 Док. фильм «Математик и черт». «Что такое теория относительности?». «Этот правый, левый мир»
15.25, 23.55 Худ. фильм **«ВЕСЕЛАЯ ЖИЗНЬ»**
17.05 Док. сериал «Забытое ремесло»
17.20 «Пешком...»
17.50 Док. фильм «Исцеление храма»
18.35 «Романтика романса»
19.30 Новости культуры
20.10 Худ. фильм **«СТАНЦИОННЫЙ СМОТРИТЕЛЬ»**
21.15 Шедевры мирового музыкального театра
02.10 Док. сериал «Искатели»

МАТЧ!

06.00 Профессиональный бокс. Серхио Мартинес против Мэтью Маклина [16+]
07.00, 08.55, 11.55, 15.50, 18.05 Новости [16+]
07.05, 12.00, 14.15, 17.30, 22.35, 01.00 Все на Матч! [16+]
09.00 Мультфильмы [0+]
09.30 Худ. фильм **«ГРОМОБОЙ»** [16+]
12.35, 14.35 Лыжный спорт. Кубок мира. Командный спринт [16+]
15.55 Гандбол. Лига чемпионов. Женщины. ЦСКА (Россия) – «Будучность» (Черногория) [16+]
18.10 Футбол. Чемпионат Испании. «Атлетик» – «Валенсия» [16+]
20.10 Хоккей. НХЛ. «Вашингтон Кэпиталз» – «Филадельфия Флайерз» [16+]
22.55 Футбол. Чемпионат Франции. «Марсель» – ПСЖ [16+]
02.00 Волейбол. Чемпионат России «Суперлига Парматч». Мужчины. «Динамо» (Москва) – «Зенит» (Санкт-Петербург) [0+]
04.00 Сноубординг. Кубок мира. Параллельный слалом [0+]
05.00 Бобслей и скелетон. Чемпионат мира [0+]

ТНТ

07.00, 07.30 «ТНТ. Gold» [16+]
08.00 Т/с **«САШАТАНЯ»** [16+]
08.30 Т/с **«САШАТАНЯ»** [16+]
09.00 «Новое утро» [16+]
09.30 «Перезагрузка» [16+]
10.00 Т/с **«САШАТАНЯ»** [16+]
10.30 Т/с **«САШАТАНЯ»** [16+]
11.00 Т/с **«САШАТАНЯ»** [16+]
11.30 Т/с **«САШАТАНЯ»** [16+]
12.00 Т/с **«САШАТАНЯ»** [16+]
12.30 Т/с **«САШАТАНЯ»** [16+]
13.00 Т/с **«САШАТАНЯ»** [16+]
13.30 Худ. фильм **«ОДНАЖДЫ В ВЕГАСЕ»** [16+]
15.30 Худ. фильм **«ДОМАШНЕЕ ВИДЕО»** [16+]
17.10 Худ. фильм **«ОЧЕНЬ ПЛОХАЯ УЧИЛКА»** [16+]
19.00 «Однажды в России» [16+]
20.00 «Однажды в России» [16+]
21.00 «Однажды в России» [16+]
22.00 «Stand up» [16+]
23.00 «Talk» [16+]
00.00 Худ. фильм **«УГАДАЙ, КТО?»** [16+]
02.10 «Импровизация» [16+]
03.05 «Импровизация» [16+]
03.55 «Comedy Баттл» [16+]
04.45 «Открытый микрофон» [16+]
05.40 «Открытый микрофон» [16+]
06.30 «ТНТ. Best» [16+]

Барс

06.00, 06.30, 07.00, 07.30, 08.00, 08.30 «Губерния. Утро» [16+]
06.14, 06.44, 07.13, 07.44, 08.13, 08.44, 09.56, 10.56, 12.56, 17.56, 18.56, 19.56, 20.56, 21.56, 22.56, 01.56 «Городская хроника» [12+]
06.15, 06.45, 07.15, 07.45, 08.15, 08.45 «Утро плюс» [16+]
09.30, 10.30, 12.30, 15.30, 18.30, 19.30, 20.30, 21.30, 22.30, 23.30, 01.30, 04.30 «Губерния. Итоги» [16+]
10.00, 12.15, 14.15, 17.00, 18.15, 19.15, 21.15, 23.15, 01.15, 03.15 «Актуально» [16+]
10.15, 12.00, 14.00, 17.15, 18.00, 19.00, 21.00, 23.00, 01.00, 03.00 «По горячим следам» [16+]
11.00, 00.00 «Город новостей» [16+]
11.30 «Ивановский календарь» [16+]
13.00, 02.00 «Барс – 25 лет» [16+]
13.30, 02.30 «Ивановский обзор» [16+]
14.30, 03.30 «Иваново. Ностальгия» [16+]
15.00, 04.00 «Хроника области» [16+]
16.00, 05.00 «Ивановские вести» [16+]
16.30 «Губерния. Прошлое» [16+]
17.30 «Pro город. Главное» [16+]
20.00, 22.00 «Репортажи недели» [16+]

ТВ-Центр

05.40 Худ. фильм **«ВЛЮБЛЕН ПО СОБСТВЕННОМУ ЖЕЛАНИЮ»** [0+]
07.15 «Фактор жизни» [12+]
07.45 Док. сериал «Короли эпизода» [12+]
08.40 Худ. фильм **«МОЙ АНГЕЛ»** [12+]
10.40 «Спасите, я не умею готовить!» [12+]
11.30, 00.20 События
11.45 Худ. фильм **«ВЕРСИЯ ПОЛКОВНИКА ЗОРИНА»** [0+]
13.35 «Смех с доставкой на дом» [12+]
14.30 Московская неделя
15.00 Док. фильм «Юрий Яковлев. Диагноз: донжуан» [16+]
15.55 «Прощание» [16+]
16.55 Хроники московского быта [12+]
17.45 Худ. фильм **«ЗАКАТЫ И РАССВЕТЫ»** [12+]
21.35, 00.35 Т/с **«ПЕРЧАТКА АВРОРЫ»** [12+]
01.30 Петровка, 38 [16+]
01.40 Худ. фильм **«ПЕРВЫЙ РАЗ ПРОЩАЕТСЯ»** [12+]
04.45 «Александр Иванов. Горькая жизнь пересмешника» [12+]
05.30 Московская неделя [12+]

СТС

06.00 Ералаш [0+]
06.15 М/с «Охотники на троллей» [6+]
07.00 М/с «Три кота» [0+]
07.30 М/с «Царевны» [0+]
07.55 Шоу «Уральских пельменей» [16+]
09.00 Худ. фильм **«ИДЕНТИФИКАЦИЯ БОРНА»** [16+]
11.25 Худ. фильм **«ПРЕВОСХОДСТВО БОРНА»** [16+]
13.35 Худ. фильм **«УЛЬТИМАТУМ БОРНА»** [16+]
15.55 Худ. фильм **«ЭВОЛЮЦИЯ БОРНА»** [16+]
18.35 Худ. фильм **«ДЖЕЙСОН БОРН»** [16+]
21.00 Худ. фильм **«МАРСИАНИН»** [16+]
23.55 Худ. фильм **«ИСЧЕЗНУВШАЯ»** [18+]
02.40 Худ. фильм **«НУ, ЗДРАВСТВУЙ, ОКСАНА СОКОЛОВА!»** [16+]
04.15 Т/с **«ПОСЛЕДНИЙ ИЗ МАГИКЯН»** [12+]
05.00 «6 кадров» [16+]
05.20 М/ф «Исполнение желаний» [0+]
05.50 Ералаш [0+]

Рен ТВ

05.00 Турнир по смешанным единоборствам UFC. Алистар Оверим vs Александр Волков [16+]
06.30 Худ. фильм **«ПУЛЕНЕПРОБИВАЕМЫЙ МОНАХ»** [16+]
08.25 Худ. фильм **«ХИЩНИК»** [16+]
10.25 Худ. фильм **«ХИЩНИК-2»** [16+]
12.30 Худ. фильм **«ЧУЖОЙ ПРОТИВ ХИЩНИКА»** [16+]
14.25 Худ. фильм **«ЧУЖИЕ ПРОТИВ ХИЩНИКА: РЕКВИЕМ»** [16+]
16.20 Худ. фильм **«ЧУЖОЙ: ЗАВЕТ»** [16+]
18.40 Худ. фильм **«ХИЩНИК»** [16+]
20.45 Худ. фильм **«РИДДИК»** [16+]
23.00 Добров в эфире. Информационно-аналитическая программа [16+]
00.05 «Военная тайна» с Игорем Прокопенко [16+]
02.00 «Самые шокирующие гипотезы» [16+]
04.25 «Территория заблуждений» с Игорем Прокопенко [16+]

Звезда

06.50 Худ. фильм **«ЛИЧНЫЙ НОМЕР»** [12+]
09.00 Новости недели
09.25 «Служу России» [12+]
09.55 «Военная приемка» [6+]
10.45 «Скрытые угрозы» с Николаем Чиндяйкиным [12+]
11.30 Док. сериал «Секретные материалы» [12+]
12.20 «Код доступа» [12+]
13.15 «Специальный репортаж» [12+]
13.55 Т/с **«ТИХИЕ ЛЮДИ»** [12+]
Пять не знакомых друг с другом человек оказываются в эпицентре триллера-розыгрыша. Каждый из них получает уведомление о громадном наследстве. Сумма поступит на счет лишь тогда, когда участник совершит заказное убийство...
18.00 Главное с Ольгой Беловой
19.25 Док. сериал «Незримый бой» [16+]
22.45 Док. сериал «Сделано в СССР» [6+]
23.00 «Фетисов». Ток-шоу [12+]
23.45 Т/с **«НЕ ХЛЕБОМ ЕДИНЫМ»** [12+]
02.20 Т/с **«ИНСПЕКТОР ЛОСЕВ»** [12+]
05.45 Док. сериал «Оружие Победы» [6+]

ПРОГРАММА ПЕРЕДАЧ телеканала «Ивановское общественное телевидение»

Понедельни, 1 февраля
00.00, 04.00, 10.00 Киноклуб «Общественное достояние» [12+]
02.00 Без лишних слов [12+]
06.00, 07.00, 08.00, 12.00, 17.00, 19.00, 21.00 Кстатиновости [12+]
06.15, 07.15, 08.15 Новый день [12+]
09.00 Дома хорошо [12+]
12.20, 17.20, 19.20, 21.20 «Политический вопрос» [12+]
13.00, 18.00, 20.00, 22.00 Рассказывают наши корреспонденты [12+]
14.00 Киноклуб «Общественное достояние» [12+]
16.00 Дома хорошо [12+]
23.00 Кстатиновости [12+]
23.20 «Политический вопрос» [12+]

Вторник, 2 февраля
00.00, 04.00, 10.00 Киноклуб «Общественное достояние» [12+]
02.00 Без лишних слов [12+]
06.00, 07.00, 08.00, 12.00, 17.00, 19.00, 21.00 Кстатиновости [12+]
06.15, 07.15, 08.15 Новый день [12+]
09.00 Дома хорошо [12+]
12.20, 17.20, 19.20, 21.20 Приглашает Виктор Ломосков [12+]
13.00, 18.00, 20.00, 22.00 Рассказывают наши корреспонденты [12+]
14.00 Киноклуб «Общественное достояние» [12+]
16.00 Дома хорошо [12+]
23.00 Кстатиновости [12+]
23.20 Приглашает Виктор Ломосков [12+]

Среда, 3 февраля
00.00, 04.00, 10.00 Киноклуб «Общественное достояние» [12+]
02.00 Без лишних слов [12+]
06.00, 07.00, 08.00, 12.00, 17.00, 19.00, 21.00 Кстатиновости [12+]
06.15, 07.15, 08.15 Новый день [12+]
09.00 Дома хорошо [12+]
12.20, 17.20, 19.20, 21.20 «Поговорим...» [12+]
13.00, 18.00, 20.00, 22.00 Рассказывают наши корреспонденты [12+]
14.00 Киноклуб «Общественное достояние» [12+]
16.00 Дома хорошо [12+]
23.00 Кстатиновости [12+]
23.20 «Поговорим...» [12+]

Четверг, 4 февраля
00.00, 04.00, 10.00 Киноклуб «Общественное достояние» [12+]
02.00 Без лишних слов [12+]
06.00, 07.00, 08.00, 12.00, 17.00, 19.00, 21.00 Кстатиновости [12+]
06.15, 07.15, 08.15 Новый день [12+]
09.00 Дома хорошо [12+]
12.20, 17.20, 19.20, 21.20 «Без воды» [12+]
13.00, 18.00, 20.00, 22.00 Рассказывают наши корреспонденты [12+]
14.00 Киноклуб «Общественное достояние» [12+]
16.00 Дома хорошо [12+]
23.00 Кстатиновости [12+]
23.20 «Без воды» [12+]

Пятница, 5 февраля
00.00, 04.00, 10.00, 14.00 Киноклуб «Общественное достояние» [12+]
02.00 Без лишних слов [12+]
06.00, 07.00, 08.00, 12.00, 17.00, 19.00, 21.00, 23.00 Кстатиновости [12+]
06.15, 07.15, 08.15 Новый день [12+]
09.00, 16.00 Дома хорошо [12+]
12.20, 17.20, 19.20, 21.20, 23.20 «Просто о сложном» [12+]
12.40, 17.40, 19.40, 21.40 «С нашей колокольни» [12+]
13.00, 18.00, 20.00, 22.00 Рассказывают наши корреспонденты [12+]
23.40 «С нашей колокольни» [12+]

Суббота, 6 февраля
00.00 Лучшее за неделю [12+]

Воскресенье, 7 февраля
00.00 Лучшее за неделю [12+]

Домашний

06.30 «6 кадров» [16+]
06.35 Док. сериал «Порча» [16+]
07.00 Худ. фильм **«ВТОРОЙ БРАК»** [16+]
10.45 Т/с **«РАДУГА В НЕБЕ»** [16+]
14.45 Пять ужинов [16+]
15.00, 19.00 Т/с **«МОЯ МАМА»** [16+]
22.55 Худ. фильм **«ЛЮБОВЬ ВНЕ КОНКУРСА»** [16+]
После предательства любимого человека Нина перестала доверять мужчинам, поставила крест на личной жизни и полностью отдала себя карьере. Неожиданно Нине выпадает шанс показать себя на предстоящем архитектурном конкурсе. Ради победы Нина работает день и ночь. Но по случайному стечению обстоятельств вместо участницы Нина становится няней строптивой девочки, дочери руководителя и организатора заветного конкурса Виктора.
02.30 Т/с **«МЕРТВЫЕ ЛИЛИИ»** [16+]
05.40 Док. фильм «Ванга. Предсказания сбываются» [16+]

ТВ3

06.00 Мультфильмы [0+]
09.45 «Новый день»
10.15 Худ. фильм **«МАРАБУНТА»** [16+]
12.15 Худ. фильм **«СВОРА»** [16+]
14.00 Худ. фильм **«30 ДНЕЙ НОЧИ»** [16+]
Каждый год на 30 дней маленький город Бэрроу на Аляске погружается во тьму. Однажды, шериф городка Олсон начинает подозревать, что на этот раз тридцатидневный сумрак не пройдет так гладко. Вампиры подготавливают кровавый рейд на Бэрроу...
16.30 Худ. фильм **«ВАН ХЕЛЬСИНГ»** [12+]
19.00 Худ. фильм **«ДРУГОЙ МИР: ЭВОЛЮЦИЯ»** [16+]
21.00 Худ. фильм **«СУМЕРКИ. САГА. ЗАТМЕНИЕ»** [16+]
23.30 «Последний герой. Чемпионы против новичков» [16+]
01.00 «Последний герой. Племя новичков» [16+]
02.15 «Не ври мне» [12+]
03.00 «Городские легенды» [16+]
03.45 «Городские легенды» [16+]
04.30 «Тайные знаки» [16+]
05.15 «Тайные знаки» [16+]

Внимание! За содержание телепрограммы редакция газеты ответственности не несет. В программе возможны изменения по усмотрению телеканалов.

ОТР

06.00, 16.05 «Большая страна» [12+]
07.00 «5 минут для размышлений» [12+]
07.05, 03.25 «За дело!» [12+]
07.45 «От прав к возможностям» [12+]
08.00, 14.45, 15.05 «Календарь» [12+]
09.00 «Служу Отчизне» [12+]
09.25 «Гамбургский счет» [12+]
09.55 «Только в полетах живут самолеты» [12+]
10.35, 04.05 Худ. фильм **«ОПТИМИСТИЧЕСКАЯ ТРАГЕДИЯ»** [12+]
12.30, 13.05 Худ. фильм **«ДОМ»** [16+]
13.00, 15.00 Новости
15.45 «Среда обитания» [12+]
17.00 «Имею право!» [12+]
17.30 «Двойной портрет. Самодержец и вождь» [12+]
18.00 «Активная среда» [12+]
18.30 «Домашние животные» [12+]
19.00, 01.05 «ОТРажение недели» [12+]
19.45 «Моя история» [12+]
20.15 Худ. фильм **«БЕЛЫЙ БИМ ЧЕРНОЕ УХО»** [6+]
23.10 «Вспомнить все» [12+]
23.35 Худ. фильм **«КОРОЛЬ-ОЛЕНЬ»** [0+]
00.50 Док. фильм «Пять причин поехать в...» [12+]
01.50 Худ. фильм **«МИЧМАН ПАНИН»** [12+]

Мир

05.00 Мультфильмы [12+]
06.25 «Наше кино. История большой любви». К 100-летию В. Стржельчика [12+]
06.50 Худ. фильм **«СОЛОМЕННАЯ ШЛЯПКА»** [12+]
Он вынужден жениться, так как у него полно долгов, а 24 франка в день составляют 8000 с лишним франков в год одной только ренты, и к тому же на браке настаивает отец невесты, но в дело вмешивается лошадь, предпочитающая итальянскую соломку.
09.25 «ФазендаЛайф» [12+]
10.00 Новости
10.10 Т/с **«ФОРС-МАЖОР»** [16+]
16.00 Новости
16.15 Т/с **«ФОРС-МАЖОР»** [16+]
18.30 Итоговая программа «Вместе»
19.30 Т/с **«ФОРС-МАЖОР»** [16+]
22.45 Т/с **«ВЫСШИЙ ПИЛОТАЖ»** [16+]
00.00 Итоговая программа «Вместе»
01.00 Т/с **«ВЫСШИЙ ПИЛОТАЖ»** [16+]

Ретро

06.00, 22.50 Худ. фильм **«713-Й ПРОСИТ ПОСАДКУ»** [16+]
07.15, 01.15 Худ. фильм **«ДЕВИЧИЙ ИСТОЧНИК»** [16+]
08.55 М/ф «Человечка нарисовал я» [6+]
09.55, 00.15 Худ. фильм **«АРБАТСКИЙ РОМАНС»** [12+]
11.00 Худ. фильм **«ЖЕНИТЬБА»** [12+]
12.50 М/ф «Сказка о царе Салтане» [6+]
13.50 Худ. фильм **«КОГДА ДЕРЕВЬЯ БЫЛИ БОЛЬШИМИ»** [12+]
15.35 Худ. фильм **«Я ТЕБЯ НИКОГДА НЕ ЗАБУДУ»** [12+]
17.15 Док. фильм «Борис Пастернак. Выбор пути» [12+]
17.45 Док. фильм «Русская классика» [12+]
18.00, 03.40 Худ. фильм **«СЕМЬ НЕВЕСТ ЕФРЕЙТОРА ЗБРУЕВА»** [12+]
19.50, 05.15 Док. фильм «Папа», или «Золотая рыбка» академика Исанина» [12+]
20.35 Худ. фильм **«ЧЕЛОВЕК, КОТОРЫЙ СЛИШКОМ МНОГО ЗНАЛ»** [16+]
02.45 Худ. фильм **«ФЛОТ»** [12+]
05.50 Худ. фильм **«ЖЕЛТЫЙ СЛОН»** [6+]

Discovery

06.00, 13.05, 13.55, 14.45, 15.40, 16.30 Махинаторы [12+]
06.45, 19.00 Как это сделано? [16+]
07.10 Грязная работенка: незаменимые [16+]
08.00 Золотая лихорадка [16+]
09.40, 10.05, 10.30, 11.00 Странные связи [12+]
11.25, 20.20 Дальнобойщик на шоссе 66 [12+]
12.15 Проклятие Бермудского треугольника [12+]
17.20 Как это устроено? [12+]
17.45 Как это устроено? [12+]
18.10 Как это сделано? [12+]
18.35 Как это сделано? [12+]
19.25 Взрывая историю [12+]
21.10 Семейка Осборнов – правда или ложь [16+]
22.00 Полиция Испании [16+]
22.50 Самогонщики [18+]
23.40, 00.10 Короли аукционов [12+]
00.35, 01.00, 01.25, 01.45, 02.10, 02.35 Утильщики [12+]
02.55, 03.20 Мастера поторговаться [16+]
03.40 Проклятие Бермудского треугольника [12+]
04.30 Грязная работенка: незаменимые [16+]
05.15 Полиция Испании [16+]

Карусель

05.00 М/с «Малышарики» [0+]
06.55, 07.30 «Жужжалка» [0+]
07.00 «С добрым утром, малыши!» [0+]
07.40 М/с «Барбоскины» [0+]
09.00 «Еда на ура!» [0+]
09.20 М/с «Малыши и Медведь» [0+]
09.30 М/с «Тима и Тома» [0+]
10.45 «Мастерская «Умелые ручки» [0+]
11.05 М/с «Вспыш и чудо-машинки» [0+]
11.30 М/с «Просто о важном. Про Миру и Гошу» [0+]
12.30 «Игра с умом» [0+]
12.45 М/с «Пластилинки» [0+]
12.50 М/с «Супер Ралли» [0+]
Гоночный суперкар попадает к нам из будущего, и поначалу очень хочет вернуться. А чтобы скоротать время участвует в разных гонках, обзаводится друзьями, и уже не так торопится в свое время.
14.30 «Букабу» [0+]
14.45 М/с «Приключения Ам Няма» [0+]
15.00 «Ералаш» [0+]
16.10 М/с «Клуб Винкс» [6+]
16.40 М/с «Приключения Барби в доме мечты» [0+]
17.05 М/с «Ми-ми-мишки» [0+]
18.35 М/с «Томас и его друзья. Большой мир! Большие приключения!» [0+]
19.00 М/с «Зебра в клеточку» [0+]
20.25 М/с «Истории Сильваниан Фэмилис» [0+]
20.30 «Спокойной ночи, малыши!» [0+]
20.45 М/с «Маша и Медведь» [0+]
22.05 М/с «Радужно-бабочково-единорожная кошка» [6+]
22.30 М/с «Пауэр Плэйерс» [0+]
22.55 М/с «Инфинити Надо» [0+]
23.20 М/с «Трансформеры. Кибервселенная» [6+]
23.40 М/с «Губка Боб Квадратные штаны» [6+]
00.10 М/с «Смешарики. Пинкод» [6+]
01.00 М/с «Куми-Куми» [12+]
03.55 М/с «Приключения Тайо» [0+]

Усадьба

06.00, 10.10, 22.05 Преданья старины глубокой [12+]
06.35 Чай вдвоем [12+]
06.45 Сладкая жизнь [12+]
07.00 Тихая моя родина [12+]
07.35 Агротуризм [12+]
08.00, 12.25, 16.20, 20.15, 00.15, 04.20 Лучки-пучки [12+]
08.20 Дом, милый дом! [12+]
08.35 Кухня народов СССР [12+]
08.50, 13.10, 17.10, 21.05, 01.10, 05.05 Чудеса, диковины и сокровища [12+]
09.20 Травовед [12+]
09.40, 13.40, 01.35 10 самых больших ошибок [12+]
10.45 Огород круглый год [12+]
11.05 Сладкая жизнь [12+]
11.20 Тихая моя родина [12+]
11.50 Агротуризм [12+]
12.40 Огород круглый год [12+]
12.55 Кухня народов СССР [12+]
14.10 Битва огородов [12+]
14.45 Чай вдвоем [12+]
15.00 Огород круглый год [12+]
15.20 Секреты стиля [12+]
15.50 Агротуризм [12+]
16.35 Дом, милый дом! [12+]
16.50 Огород круглый год [12+]
17.40 Хозяин [12+]
18.10 Битва огородов [12+]
18.40 Чай вдвоем [12+]
19.00 Сладкая жизнь [12+]
19.15 Секреты стиля [12+]
19.45 Агротуризм [12+]
20.30 Дом, милый дом! [12+]
20.45 Кухня народов СССР [12+]
21.35 Хозяин [12+]
22.35 Чай вдвоем [12+]
22.55 Сладкая жизнь [12+]
23.15 Тихая моя родина [12+]
23.45 Агротуризм [12+]
00.35 Дом, милый дом! [12+]
00.50 Кухня народов СССР [12+]
02.05 Паштет [12+]
02.20 Битва огородов [12+]
02.50 Чай вдвоем [12+]
03.05 Сладкая жизнь [12+]
03.25 Секреты стиля [12+]
03.55 Агротуризм [12+]
04.35 Дом, милый дом! [12+]
04.50 Кухня народов СССР [12+]
05.35 Хозяин [12+]

Спас

05.00 «День патриарха» [0+]
05.10 Док. фильм «Цареубийство. Следствие длиною в век» [0+]
07.00 «Монастырская кухня» [0+]
07.30 «Монастырская кухня» [0+]
08.00 Мультфильмы на Спасе [0+]
08.30 «Тайны сказок» [0+]
08.45 Мультфильмы на Спасе [0+]
09.00 «Дорога» [0+]
10.00 Божественная литургия [0+]
13.00, 01.35 «Завет» [6+]
14.05 «Простые чудеса» [12+]
14.55 «Зачем Бог?!» [0+]
15.30 Док. фильм «Новомученики» [0+]
17.10 «Бесогон» [16+]
18.00 «Главное». Новости на Спасе [16+]
19.30 Худ. фильм **«ЗВОНЯТ, ОТКРОЙТЕ ДВЕРЬ»** [0+]
Двенадцатилетняя девочка по заданию любимого вожатого ищет в городе зачинателя пионерского движения.
21.10 «Парсуна» [6+]
22.10 «Щипков» [12+]
22.45 «Лица Церкви» [6+]
23.00 «Дом священника». Док. цикл «Русские праведники» [0+]
23.30 «День патриарха» [0+]
23.45 «Главное». Новости на Спасе [16+]
01.05 «Щипков» [12+]
02.35 «Я хочу ребенка» [12+]
03.05 «Свое с Андреем Даниленко» [6+]
03.35 «Зачем Бог?!» [0+]
04.00 «Лица Церкви» [6+]
04.15 Мультфильмы на Спасе [0+]
04.45 «Тайны сказок» [0+]

National Geographic

06.00, 06.45 Авто-SOS [16+]
07.30, 07.55 Фабрика еды [16+]
08.20, 08.45 Сделать за один день [16+]
09.10 Китай с высоты птичьего полета [16+]
10.05, 10.55 История еды [16+]
11.45 Начало [16+]
12.35, 13.30 Расследования авиакатастроф [16+]
14.20 Служба безопасности аэропорта: Бразилия и Перу [16+]
15.10 Служба безопасности аэропорта: Бразилия и Перу [16+]
16.00 Злоключения за границей: преступление и наказание [16+]
16.50 Злоключения за границей: преступление и наказание [16+]
17.40 Граница [16+]
18.30 Граница [16+]
19.15 Европа с высоты птичьего полета [16+]
20.10 Европа с высоты птичьего полета [16+]
21.00 Европа с высоты птичьего полета [16+]
21.50 Европа с высоты птичьего полета [16+]
22.40 Панорама 360°: объект всемирного наследия [16+]
23.35 Дикие животные Севера [16+]
00.25 Грядет шторм [16+]
01.10 Грядет шторм [16+]
02.00 Осушить океан: глубокое погружение [16+]
02.45 Осушить океан: глубокое погружение [16+]
03.30 Авто-SOS [16+]
04.15, 05.10 Неизвестная планета Земля [16+]

Матч! Страна

06.00 Баскетбол. Чемпионат Европы. Женщины. Отборочный турнир. Россия – Швейцария [0+]
07.50, 10.00, 13.00, 15.50 Новости
07.55, 20.00 «Золото страны» [12+]
08.15, 01.50 «Спортивный детектив» [12+]
09.10, 20.15 «Ярушин. Хоккей шоу» [12+]
09.40 «Дневник Олимпиады, которой не было…» [12+]
10.05 «Спорт. Истоки» [12+]
10.25 Страна смотрит спорт [12+]
10.55 Сноубординг. Кубок мира. Параллельный слалом
12.30, 23.55 Спортивная неделя. Итоги [12+]
13.05 «Жизнь после спорта» [12+]
13.30 «Нефутбольные истории» [12+]
13.55 Баскетбол. Единая лига ВТБ. ЦСКА – «Калев» (Эстония)
15.55 Баскетбол. Единая лига ВТБ. «Цмоки-Минск» (Белоруссия) – «Зенит» (Санкт-Петербург)
17.55, 04.10 Волейбол. Чемпионат России «Суперлига Париматч». Мужчины. «Динамо» (Москва) – «Зенит» (Санкт-Петербург) [0+]
20.40, 02.45 Гандбол. Лига чемпионов. Женщины. ЦСКА (Россия) – «Будучность» (Черногория) [0+]
22.05 Баскетбол. Единая лига ВТБ. ЦСКА – «Калев» (Эстония) [0+]
00.20 Сноубординг. Кубок мира. Параллельный слалом [0+]

Disney

05.00, 04.15 Музыка на Канале Disney [6+]
05.15 М/с «Легенда о Тарзане» [6+]
05.40 М/с «Аладдин» [0+]
06.05 М/с «Русалочка» [6+]
06.25, 03.05 М/с «Тимон и Пумба» [6+]
06.50 М/с «Чудеса на виражах» [0+]
07.25 М/с «Чип и Дейл спешат на помощь» [6+]
07.50 М/с «Пес Пэт» [6+]
08.00 «Доброе утро с Микки» [0+]
11.00 М/с «Улица Далматинцев, 101» [6+]
11.30 М/с «Герои Энвелла» [6+]
12.30 М/с «Леди Баг и суперкот» [6+]
13.55 М/ф «Тэд Джонс и затерянный город» [6+]
15.45 М/ф «Суперпес и Турбокот» [6+]
17.40 М/ф «Вольт» [0+]
19.30 М/ф «Цыпленок Цыпа» [0+]
Каждый раз, когда Цыпленку на голову падал желудь, он вопил о том, что небеса падают на землю. Но однажды действительно случается несчастье – пора бить тревогу! Но кто поверит Цыпленку , ведь он уже опростоволосился однажды... Теперь будущее планеты зависит от скромных бойцов невидимого фронта: свиненка-акселерата, убогонькой уточки, золотой рыбки-мутанта и Цыпленка, с которым никто не хочет знаться.
21.25 **«102 ДАЛМАТИНЦА»** [6+]
23.25 **«РОБОДОГ: АЭРОПЕС»** [6+]
01.10 **«БЕЛЫЙ ПЛЕН»** [12+]

TV1000

07.15 Худ. фильм **«ВЕК АДАЛИН»** [16+]
09.30 Худ. фильм **«ДЕВУШКА ИЗ ДЖЕРСИ»** [16+]
11.20 Худ. фильм **«ЧУЖОЙ БИЛЕТ»** [12+]
13.15 Худ. фильм **«ОХОТНИКИ ЗА ПРИВИДЕНИЯМИ»** [12+]
15.10 Худ. фильм **«ОХОТНИКИ ЗА ПРИВИДЕНИЯМИ-2»** [12+]
17.05 **«ЗАТУРА: КОСМИЧЕСКОЕ ПРИКЛЮЧЕНИЕ»** [12+]
19.00 **«ЗЕЛЕНЫЙ ШЕРШЕНЬ»** [12+]
21.05 **«ПРИЗРАЧНЫЙ ПАТРУЛЬ»** [12+]
22.50, 05.30 **«УЛЬТРАФИОЛЕТ»** [16+]
00.20 **«КАК ОТДЕЛАТЬСЯ ОТ ПАРНЯ ЗА 10 ДНЕЙ»** [12+]
02.15 **«СЕРДЦЕЕД»** [16+]
03.55 **«ДВОЕ: Я И МОЯ ТЕНЬ»** [16+]

TV1000 Русское кино

05.30 Худ. фильм **«ОДНОКЛАССНИКИ.RU: НАСLICKАЙ УДАЧУ»** [12+]
07.35 Худ. фильм **«ДЕВУШКИ БЫВАЮТ РАЗНЫЕ»** [16+]
09.35 Худ. фильм **«30 СВИДАНИЙ»** [16+]
11.20 Худ. фильм **«ЛОВИ МОМЕНТ»** [16+]
12.45 Худ. фильм **«ПОБЕГ»** [16+]
15.00, 03.25 **«ГЕОГРАФ ГЛОБУС ПРОПИЛ»** [16+]
17.15 **«ПИКОВАЯ ДАМА: ЧЕРНЫЙ ОБРЯД»** [16+]
19.00 **«ПИКОВАЯ ДАМА: ЗАЗЕРКАЛЬЕ»** [16+]
20.30 **«РАССВЕТ»** [16+]
22.10 **«ПРОИГРАННОЕ МЕСТО»** [16+]
00.00 **«ЛЮБИ ИХ ВСЕХ»** [18+]
01.45 **«БАБЛО»** [16+]

Че

06.00, 02.10 Т/с **«ВОСЬМИДЕСЯТЫЕ»** [16+]
09.00, 16.30 КВН Best [16+]
10.50, 11.30, 12.00, 12.30 Утилизатор [12+]
13.00, 20.30 +100500 [16+]
14.30 Т/с **«ВОРОНИНЫ»** [16+]
18.30 Улетное видео. Лучшее [16+]
23.00 +100500 [18+]
00.00 Худ. фильм **«КОНГО»** [0+]
В джунглях Конго неизвестный науке примат уничтожил экспедицию могущественной компании, занимающейся связью и информатикой. Для выяснения обстоятельств происшествия туда посылают бывшую сотрудницу ЦРУ.
03.00 Каламбур [16+]
03.40 Улетное видео [16+]

Пятница

05.00 Орел и решка. Перезагрузка-3 [16+]
08.00 Док сериал «Планета Земля: часть II» [12+]
09.00 Док. сериал «Семь миров, одна планета» [12+]
10.00 Док. сериал «Идеальная планета» [12+]
11.05 Маша и Шеф [16+]
12.10 На ножах [16+]
14.15 Умный дом [16+]
15.05 На ножах [16+]
23.00 Худ. фильм **«ЗАЩИТНИК»** [16+]
Бывший агент элитных спецслужб спасает девочку с уникальными способностями из цепких лап Нью-Йоркской мафии.
00.50 Орел и решка. Рай и ад-2 [16+]

Евроспорт

02.05 Горные лыжи. Мужчины. Скоростной спуск
03.30, 08.00, 19.20 Теннис. ATP 250. Мельбурн. Финал
05.00, 09.30 Снукер. Shoot
07.00 Велоспорт. «Вуэльта Валенсии»
10.30, 11.20 Лыжное двоеборье. Кубок мира. HS 140
10.50, 13.20 Лыжное двоеборье. Гонка преследования. 10 км
12.30, 15.45, 16.20 Прыжки на лыжах с трамплина. HS 140
14.00 Лыжные гонки. Спринт. Свободный стиль
14.35 Лыжные гонки. Командный спринт
18.15 Велоспорт. «Вуэльта Валенсии»
20.45, 21.45 Снукер. Shoot

Дом Кино

04.30 Худ. фильм **«ГАРДЕМАРИНЫ-III»** [16+]
06.30 «Ералаш» [6+]
07.00 Худ. фильм **«ОГОНЬ, ВОДА И… МЕДНЫЕ ТРУБЫ»** [6+]
08.40 Худ. фильм **«ГОСТЬЯ ИЗ БУДУЩЕГО»** [6+]
14.55 А/а «Алеша Попович и Тугарин Змей» [6+]
16.25 А/а «Три богатыря на дальних берегах» [6+]
17.45 Т/с **«СВАТЫ»** [16+]
21.30 Худ. фильм **«ТАКСИ-4»** [16+]
23.15 Худ. фильм **«ОСОБЕННОСТИ НАЦИОНАЛЬНОЙ ОХОТЫ»** [16+]
01.00 Худ. фильм **«ПАПА»** [16+]
02.40 Худ. фильм **«УСАТЫЙ НЯНЬ»** [6+]
03.50 Худ. фильм **«НАЧАЛО»** [12+]

«МЕЛФОН-ИВАНОВО»
Лиц. № 37-01-000220
РЕКЛАМА
Проверка слуха – 500 руб.
Современные цифровые
СЛУХОВЫЕ АППАРАТЫ
заушные, внутриушные, внутриканальные
от 5500 руб.
СКИДКИ до 30% на аппараты фирмы PHONAK
Гарантийный и послегарантийный ремонт
Заключение для МСЭ
Выезд врача на дом
При покупке от 3-х упаковок батареек доставка по городу – бесплатно
ул. Шошина, 8
Тел.: 8 (4932) 45-20-03, 8-920-347-91-77
ИНФОРМАЦИЯ О ПРОТИВОПОКАЗАНИЯХ – НА ПРИЕМЕ У ВРАЧА. НЕОБХОДИМО ОЗНАКОМИТЬСЯ С ИНСТРУКЦИЕЙ

8-920-672-25-86
ОТДЕЛ РЕКЛАМЫ «ИГ»