TV program

NAŠ IZBOR

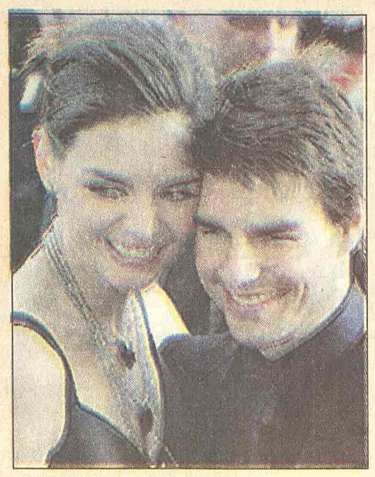

Kejti Holms i Tom Kruz

Čekaju bebu

Los Anđeles, (Tanjug) - Holivudska zvezda Tom Kruz i njegova verenica Kejti Holms čekaju bebu, saopštila je predstavnica slavnog glumca.

Kejti Holms (26) je trudna, oni čekaju bebu, veoma su srećni, izjavila je Li En Divet, Kruzova sestra i agent, prenela je agencija AFP.

Ona nije precizirala kada beba treba da se rodi, ali je navela da se trudnoća mlade glumice dobro odvija i da se Kejti "nikada dosad nije tako dobro osećala".

Glorija Grejem

RTS 2 14.05

Ogoljeni alibi

Glavni detektiv Džozef Konroj (Sterling Hajden) ne uspeva da dokaže da je "primerni građanin" Al Vilis (Džin Beri), ubio policajca. Iako nema dovoljno dokaza, Konroj pritiska i nadzire Vilisa. Vilis zato napušta grad sa svojom prijateljicom Marijanom (Glorija Grejem). Konroj prati begunce sve do gradića na granici sa Meksikom, i polako i metodično planira prestupnikovu propast...

Režija: Džeri Hoper.

Mel Gibson

BK 22.00

Pobesneli Maks

Maks je policajac motociklista kome je banda pod vođstvom zlog Toukatera ubila porodicu što je odmazda zbog smrti jednog od članova bande. Mrtav iznutra, Maks stavlja kacigu, ulazi u svoju mašinu i kreće u osvetnički pohod...

Režija: Džorž Miler. Igraju: Mel Gibson, Džoan Semjuel, Stiv Bizli, Rodžer Vord...

Brani partnerku

London, (Tanjug) - Pevač popularne rok grupe "Rolingstons" Mik Džeger nazvao je apsurdnim napade na njegovu partnerku Loren Skot, koju optužuju za napetost između njega i ostalih članova grupe.

"Netačno je da je Loren izazvala napetost između mene i ostalih članova benda", naveo je Džeger u saopštenju objavljenom u utorak.

"Loren nikako ne bi želela da unosi razdor u grupu koja postoji već 40 godina", istakao je pevač.

Nekoliko britanskih listova pisalo je nedavno da je Loren Skot (38), Džegerova partnerka već četiri godine, pokušala da utiče na gitariste grupe Ronija Vuda i Kita Ričardsa da ostave pušenje i da je kritikovala njihov način odevanja.

Neki listovi su je čak nazvali Džegerovom Joko, aludirajući na ženu bivšeg Bitlsa Džona Lenona, koju optužuju da je doprinela raspadu grupe sedamdesetih godina, podsetila je agencija AFP.

"U grupi nismo imali nikakvih nesporazuma u vezi sa načinom oblačenja, pušenja ili Loren. Sve te optužbe za nju su jako bolne", naveo je Džeger, dodavši da se njegova partnerka jako dobro slaže kako sa muzičarima u bendu tako i sa njihovim ženama i partnerkama.

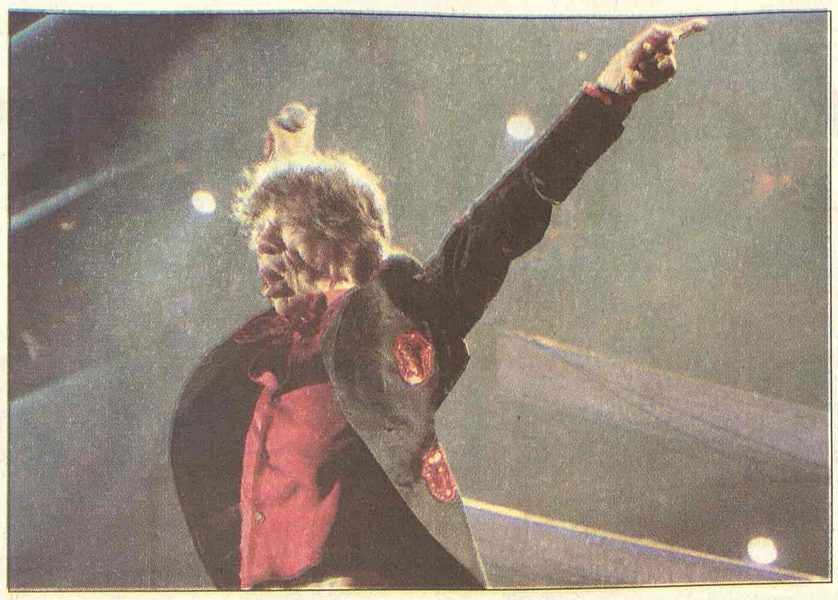

Mik Džeger

RTS 1

06.00 Vesti (svakog sata) **06.05** Jutarnji program **08.00** Jutarnji dnevnik **08.15** Jutarnji program **09.05** U zdravom telu **09.20** Kuvati srcem **09.35** Slagalica **10.03** Ljudski um: Ličnost **11.05 SERIJA:** Niko nije savršen **11.30** Brevijar **12.00** Dnevnik 1 **12.30** Kuvati srcem **12.45 SERIJA:** Jača od sudbine **13.30** Avalski toranj **14.30** Crvena linija **15.10** Sabor narodnog stvaralaštva u Topoli **15.45 SERIJA:** Bolji život **17.00** Dnevnik TVNS **17.25** Šta radite, bre **17.40** Beogradska hronika **18.25** Mačor superstar **18.55** Slagalica **19.30** Dnevnik 2 **20.00 SERIJA:** **21.00** Jedna pesma - jedna želja **22.05** Ključ **23.02 SERIJA:** Red i zakon: Posebne žrtve **00.00** Dnevnik 3 **00.15 FILM:** Miris žene

RTS 2

06.00 V. Georiev, live **06.53** Hajd' povedi veselo **07.30** Kuvati srcem **07.45** Agroinfo **08.03 SERIJA:** Bej Blejd **09.00** Trezor **10.00** Borko Motorko **10.11** Deco pevajte sa nama **10.30** Zmajeva biblioteka **10.59** Uaa nepravda **11.08** Delo i umetnik: Žerar Fromanže **11.21** Obrazovno ogledalo: Umetnik i naučnik **12.00** Kraljica insturmenata - orgulje **12.30** Ekoskop: Golija **14.05 FILM:** Ogoljeni alibi **16.00** Ovo je Srbija **17.00** Dokumentarni film o turneji Z. Čolića **17.32** Superheroji sa ostrva snova **18.00** Balkanskom ulicom: Mira Banjac **18.55 SERIJA:** Bej Blejd **19.23** Dobro veče, deco **19.30** Dnevnik **20.05** Exit 05: Biber i Esma Redžepova **21.00** Izuzetne žene 20. veka: Milena iz Praga, TV drama **22.05** Sabor narodnog stvaralaštva u Topoli **22.30** Misterije dubokog svemira, 1. epizoda **23.25** Spokoj u bronzi, vajar Oto Logo **00.00 SERIJA:** Dosije X **00.45 FILM:** Ogoljeni alibi

3K

09.00 Zdravo je pravo **09.15** To sam ja **09.30** Selo moje **11.00** Najtraženiji **12.00** TV lica **13.00** Koncert **13.30** Gastronomski dnevnik **14.00** Mozaik **15.00 SERIJA:** Odred **16.00 SERIJA:** Ljubavna priča **17.00** NFL **19.30** Triki **20.00** Udar **21.00 SERIJA:** Ljubavna priča **23.00** Čitač **23.45** To sam ja **00.15** 3K SMS čet

TV PINK

06.00 SERIJA: Pozorište Reja Bredberija **06.30 SERIJA:** Čari **07.00** Nindža kornjače **08.00 SERIJA:** Maćeha **09.00 SERIJA:** Prijatelji **10.00 SERIJA:** Uprkos svemu **11.00 SERIJA:** Srce u plamenu **12.15** Ženska priča **14.00** Da se naježiš **16.00 SERIJA:** Srce u plamenu **17.00 SERIJA:** Uprkos svemu **18.30 SERIJA:** Ljubav u zaleđu **19.30** Nacionalni dnevnik **20.00 SERIJA:** Maćeha **21.00** Grand parada **22.00** Zamka **23.00 SERIJA:** Prijatelji **23.30 FILM:** Gsopođa Dalovej **01.30 FILM:** Ne osvrći se

BK

Naslovi od 05.55 svakog sata **05.55** Budilnik **10.00** Bau bau **10.10** Crtani film **12.00 SERIJA:** Prijatelji i suparnici **13.30** Svet u boji **15.00 FILM:** Poslednja oaza **15.55** Telefakt **17.00 SERIJA:** Velo misto **18.00 SERIJA:** Zavodnici **18.55** Telefakt **20.05** Kviz: Zlatna žica **20.05** Želite li da postanete milioner **21.15** Klot frket **22.00 FILM:** Pobesneli Maks **23.55** Telefakt **00.35** Glas Amerike

TV B 92

06.00 Kao kod kuće **07.00** Stjuart Litl **08.06 SERIJA:** Vetrovi rata **09.00** Poligraf **09.30** Znanje na poklon **11.03** Vodič za roditelje **11.35** Jelou keb **12.10** Utisak nedelje **14.10 FILM:** Salon **16.03 SERIJA:** Vetrovi rata **17.00** Kao kod kuće **18.00 SERIJA:** Vil i Grejs **18.30** Vesti **19.00** Poligraf **19.30** Sunđer Bob **20.00** Pohod na Berlin **21.00** B92 istražuje: Insajder - retrospektiva **22.00 SERIJA:** Sašina ekipa **23.00** Vesti **23.30 SERIJA:** Vil i Grejs **24.00 FILM:** Salon

POLITIKA

07.00 Politikino jutro **08.15** Putujmo zajedno **08.50** Bioklinika **09.00** Zdravo je pravo **09.30 SERIJA:** Katalina i Sebastijan **11.30** Leks medika **12.00** Zdravo je pravo **13.00** Gejt A 3 **14.00** Auto fleš **15.00 SERIJA:** Katalina i Sebastijan **16.00** Putujmo zajedno **17.15** Bioklinika **18.30** Vitafon **19.00** Dan **20.00 SERIJA:** Katalina i Sebastijan **21.00** Pressing **22.00** Ikar **22.20** Neponovljivo **23.00** Dan **23.30 FILM**

TV STUDIO B

(Vesti na sat i pet minuta) **07.00** Beograde, dobro jutro **10.10 SERIJA:** Općinjeni **11.10 SERIJA:** Ćinećita **13.10 FILM:** Džoni Čačkalica **15.10** 5 puta 3 **15.30** Svetoskop **16.10** Beograde, dobar dan **17.15 SERIJA:** Pod suncem Sen Tropea **18.10** Nedelja na Hipodromu **18.40** Recepti Laure Ravaioli **18.50** 5 puta 3 **19.05** Vesti u 7 i 5 **19.33** Gradski dnevnik **19.52** Vesti iz sveta **20.05** Selektor, sportski tok šou **21.05 SERIJA:** Općinjeni **22.05** Vesti u 10 i 5 **22.35** Srbotomija **23.00** Nivo 23 **00.10 SERIJA:** Pod suncem Sen Tropea

TV ART

09.00 Art market **11.30** Najkrasnije mesto od davnina **11.45** Lek iz prirode **13.30 FILM:** Pozajmljena srca **15.15** Ordinacija Centar **16.00** Popodne na Artu **17.30** Kultura stanovanja **18.10** Gde na odmor **18.30 SERIJA:** Mladi advokati **20.00** Art pogled **20.30** Art dokument **21.30 SERIJA:** Mladi advokati **22.30 FILM:** Muzika za kitove **00.35** Kafenisanje

STANKOM

08.00 Gong **08.30** Neustrašivi **09.00** Stankovanje **10.00** Gong **11.00** Sport **12.00 SERIJA:** Džemini **13.00 SERIJA:** Kompanjerosi **14.15** Unutrašnja strana grada **15.00 SERIJA:** Reka nade **16.00** Stankovanje **17.00** Gong **18.00** Srećan prag **19.00 SERIJA:** Džemini **20.00 SERIJA:** Kompanjerosi **21.30** Za bolji kvalitet života **22.30 SERIJA:** Reka nade

TV MOST

07.00 Oglasnik **08.00** Crtani film **09.15** Oglasnik **09.20** Crtani film **10.00** Muzika **11.00** Prezent **12.15** Dokumentarni film **14.15** Tokovi moći **15.00** Naslovna strana **16.10** Oglasnik **16.30** Dokumentarni film **18.00** Sat info **19.20** Digitalni boks **20.10** Tjuning stajling **21.00** Kviz **22.30** Širom otvorenih očiju **23.00** Tok šou **01.00** Erotski film

TV KOŠAVA

09.00 Bioklinika **10.00** Hepi aur **10.25** Astrologos **11.00** Mirođija **12.00 SERIJA:** Sumnja **13.00** SMS džuboks **16.00** Blender **17.00** Hepi aur **17.25** Astrologos **18.05** SMS oglasi **19.05** SMS džuboks **20.05** Putovanje i banje **21.05 SERIJA:** Sumnja **22.05** Šou tajm **23.05** SMS džuboks **24.00** Fantastik erotika **00.45** Seksi najt

TV NOVI SAD 1

07.00 Jutarnji program **08.30 SERIJA:** Izlog strasti **09.30** Obrazovni program **10.05** Treće poluvreme **13.02** Put vina **14.05** Školski program **15.02 FILM:** Polina na plaži **16.30 SERIJA:** Bolnica **17.00** Dnevnik **17.30 SERIJA:** Izlog strasti **18.00** Razglednice **19.00** Najsmešnije životinje **19.30** Dnevnik **20.00** Put vina **21.00** Dokumentarni film **22.00** Vojvođanski dnevnik **22.20** Vojvođanske zlatne žice **00.15 SERIJA:** Bolnica **00.40 FILM:** Zamračenje

TV CRNA GORA 1

07.00 Jutarnji program **09.10** Mali koncert **09.35 SERIJA:** Tin Tin **10.00** Vijesti (12.00, 14.00) **10.05** Obrazovni program **12.10 SERIJA:** Eliza **13.00 SERIJA:** Mjesto zločina 4 **14.05** Live baby live **14.35** Meridijani **15.00** Fokus **15.30** Dnevnik 1 **15.45** Obrazovni program **17.15** Lajmet **17.30 SERIJA:** Eliza **18.30** Dokumentarni program **19.00** Crtani film **19.10** Ispeci pa reci **19.30** Dnevnik 2 **20.00 SERIJA:** Mjesto zločina 4 **20.45** Pod lupom **21.30** Intervju: Varija Đukić **22.15** Mali koncert **22.30** Meridijani **22.45** Dnevnik 3 **23.05** Nova lica Evrope **23.40** Otvoreno

Televizije zadržavaju pravo izmene programa na dan emitovanja

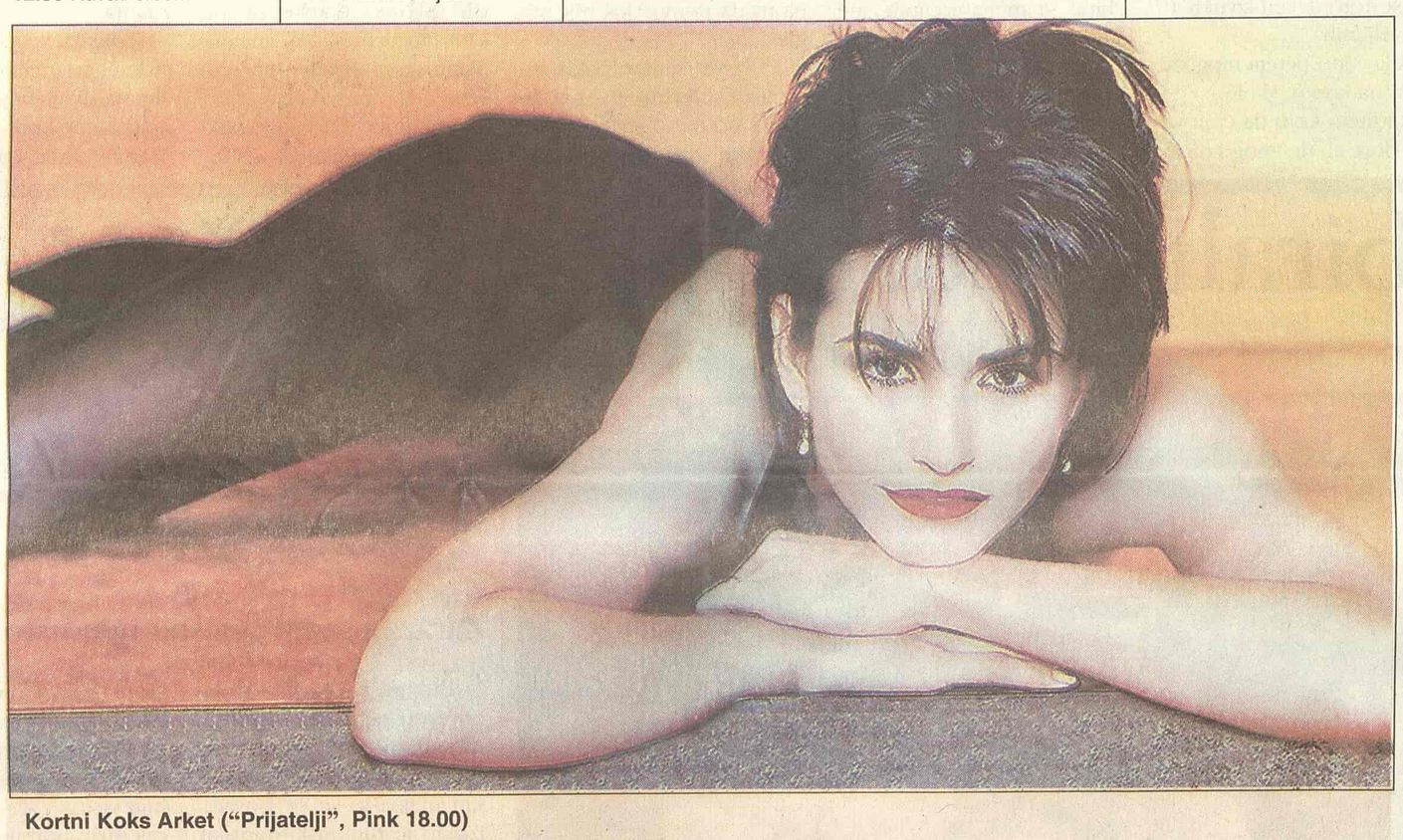

Kortni Koks Arket ("Prijatelji", Pink 18.00)

Art 13.30

Pozajmljena srca

Samohrana majka sanja da zaradi dovoljno para da otplati kuću. Pristaje da za novčanu nadoknadu sa svojom ćerkom za Božić glumi porodicu svom šefu, koji želi da impresionira budućeg poslovnog partnera.

Reditelj filma je Ted Kočev, a glavne uloge tumače Roma Dauni, Erik MekKormak i Hektor Elizondo.

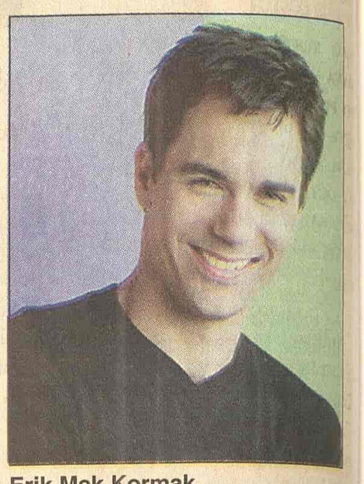

Erik Mek Kormak

Pink 01.30

Ne osvrći se

Džil napušta rodni grad i dečka nadajući se boljem životu i uspehu u poslu fotomodela u Majamiju. Za samo sedam nedelja uspeva da dođe do vrha manekenske karijere. Ali, tada se pojavljuje njen bivši dečko i tu nastaju problemi...

Režija: Stivan Kinsela. Igraju: NikolFriman, Kendis Kejn, Dejvid Entoni Picuto...

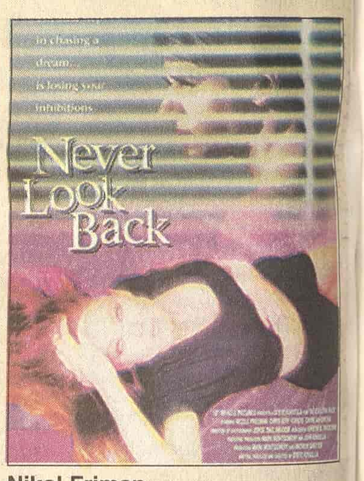

Nikol Friman

RTS 1 00.15

Miris žene

Priča o Frenku Slejdu slepom, penzionisanom pukovniku koji zapošljava studenta da se brine o njemu za vreme Dana zahvalnosti. Frenk vodi Čarlija u Njujork gde mu otkriva da namerava da poseti svoju porodicu, spava sa lepom ženom i - počini samoubistvo.

Režija: Martin Brest. Igraju: Al Paćino, Kris O'Donel, Gabrijel Anvar...

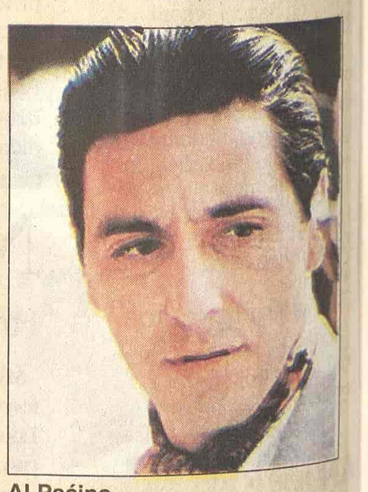

Al Paćino

B 92 22.00

Sašina ekipa

Kriminal, korupcija, tranzicija, dobro poznate i bliske nam teme, u centru su ove realistične serije. Junaci serije su Saša Belov i njegovi prijatelji. Oni žele da budu na pobedničkoj strani u novoj "revoluciji" koja je u toku. Put koji su izabrali je korupcija. Na pomolu je rat koji se vodi u podzemlju i sjaju palata - rat u kome nema pobednika.

KABLOVSKA

HRT 1

12.30 SERIJA: Ljubav nema cenu **13.20** Maja, talk šou **14.15 SERIJA:** Sestre **17.55** Kviz: Najslabija karika **18.40 SERIJA:** Ljubav u zaleđu **20.10** Latinica, tema: Bankrot **02.00 FILM:** Jedna noć kod Mekola

HRT 2

14.25 FILM: Džems Bond: Čovek sa zlatnim pištoljem **17.15 SERIJA:** Gilmorajs **18.50** Crtani: Štrumpfovi **19.15 SERIJA:** Niko nije savršen **20.45 FILM:** Jedna noć kod Mekola **23.30 FILM:** Povređen

NOVA TV

10.10 SERIJA: Naslednica **11.00 SERIJA:** Izlog strasti **11.40 SERIJA:** Putevi ljubavi **12.35 FILM:** Na prvi pogled **14.30** Šaljivi kućni video **15.05 SERIJA:** Kralj Kvinsa **15.35 SERIJA:** Svi vole Rejmonda **16.05 SERIJA:** Ciganke **17.05 SERIJA:** Naslednica **18.00 SERIJA:** Jelena **21.00 FILM:** Vremenski policajac **22.45 SERIJA:** Dž. E. G., vojni advokati **23.40 FILM:** U potrazi za jekom **01.20 SERIJA:** Bafi, ubica vampira

Baster Kiton (TCM, 04.35)

HALLMARK

11.15 FILM: Hoću, neću **13.00 SERIJA:** Meklaudove ćerke **13.45 FILM:** Poplava: Pobesnela reka **15.30 FILM:** Snežana **17.00 FILM:** Crvene patike **19.00 SERIJA:** Meklaudove ćerke **20.00 MINI-SERIJA:** Hirošima **21.45 SERIJA:** Divizija **22.45 FILM:** Ubistva u Midsameru **00.30 FILM:** Rubina kofa krvi **02.15 SERIJA:** Divizija

TCM

21.00 Two Seventh Corss Ul: Spencert Tracy **22.55** Son of a Gunfighter Ul: Russ Tamblyn? **00.25** Ringo and His Golden Pistol Ul: Mark Damon **01.55** Texas Carnival Ul: Esther Williams **03.10** Slim Ul: Henry Fonda **04.35** Speak Easly Ul: Lbuster Keaton